UNIVERSIDAD TÉCNICA DE AMBATO

CENTRO DE VINCULACIÓN CON LA COLECTIVIDAD
"CEVIC"

FACULTAD DE: CIENCIAS ADMINISTRATIVAS

PROGRAMA: Unidad de Vinculación con la Colectividad de la Facultad

CARRERA DE: MARKETING Y GESTION DE NEGOCIOS

PROYECTO ACADÉMICO DE SERVICIO COMUNITARIO PARA VINCULACIÓN CON LA SOCIEDAD

ETAPAS: PLANIFICACIÓN, EJECUCIÓN, MONITOREO Y EVALUACIÓN

NOMBRE DEL PROYECTO: PROGRAMA DE CAPACITACION PARA LA COMERCIALIZACIÒN DE PRODUCTOS

DOCENTE COORDINADOR: Ing. Mg José Proaño

DOCENTE AUTOR Y PARTICIPANTE: Ing. Mg José Proaño

ENTIDAD(ES) BENEFICIARIA(S):"JUNTA PARROQUIAL DE BENITEZ"

COORDINADOR(ES) ENTIDAD(ES) BENEFICIARIA(S): Sr. Iván Coca

CÓDIGO DEL PROYECTO: FCA-MGN-09-SEPTIEMBRE 2012- FEBRERO 2013

Octubre del 2012

UNIVERSIDAD TÉCNICA DE AMBATO

CENTRO DE VINCULACIÓN CON LA COLECTIVIDAD
"CEVIC"

FACULTAD DE: CIENCIAS ADMINISTRATIVAS

PROGRAMA: Unidad de Vinculación con la Colectividad

CARRERA DE: MARKETING Y GESTIÓN DE NEGOCIOS

PROYECTO ACADÉMICO DE SERVICIO COMUNITARIO PARA VINCULACIÓN CON LA SOCIEDAD

ETAPA I: "PLANIFICACIÓN DEL PROYECTO"

NOMBRE DEL PROYECTO: PROGRAMA DE CAPACITACION PARA LA COMERCIALIZACIÒN DE PRODUCTOS

DOCENTE COORDINADOR: Ing. Mg José Proaño

DOCENTE AUTOR Y PARTICIPANTE: Ing. Mg José Proaño

ENTIDAD(ES) BENEFICIARIA(S):"JUNTA PARROQUIAL DE BENITEZ"

COORDINADOR(ES) ENTIDAD(ES) BENEFICIARIA(S): Sr. Iván Coca

CÓDIGO DEL PROYECTO: FCA-MGN-09-SEPTIEMBRE 2012- FEBRERO 2013

Octubre del 2012

ÍNDICE ETAPA I

CONTENIDO **Pág.**

Carátula
Índice

1. Datos Generales del Proyecto.
   - 1.1 Nombre del Proyecto.
   - 1.2 Entidad Ejecutora.
   - 1.3 Cobertura y Localización.
   - 1.4 Monto.
   - 1.5 Plazo de Ejecución.
   - 1.6 Sector y tipo de Proyecto.
   - 1.7 Número de Docentes Participantes.
   - 1.8 Número de Estudiantes Participantes
   - 1.9 Entidad Beneficiaria
   - 1.10 Número de Beneficiarios

2. Diagnóstico y Problema
   - 2.1 Descripción de la Situación Actual del Área de Intervención del proyecto.
   - 2.2 Identificación, Descripción y Diagnóstico del Problema.
   - 2.3 Línea Base del Proyecto.
   - 2.4 Identificación y Cuantificación de la Población Objetivo (Beneficiarios).

3. Objetivos del Proyecto
   - 3.1 Objetivo General
   - 3.2 Objetivos Específicos
   - 3.3 Matriz de Marco Lógico.

4. Estrategia de Ejecución.
   - 4.1 Cronograma por Componentes y Actividades.

5. Presupuesto y Financiamiento.
   - 5.1 Presupuesto por Actividades del Proyecto
   - 5.2 Presupuesto por Concepto del Proyecto

6. Programación Analítica

7. Anexos.
   - 7.1 Oficio Decano a Entidad Beneficiaria
   - 7.2 Acta de Aceptación y Compromiso Suscrita
   - 7.3 Otros

PROYECTO DE SERVICIO COMUNITARIO PARA VINCULACIÓN CON LA SOCIEDAD

1. DATOS GENERALES DEL PROYECTO.

1.1 NOMBRE DEL PROYECTO:PROGRAMA DE CAPACITACION PARA LA COMERCIALIZACIÒN DE PRODUCTOS EN LA PARROQUIA BENITEZ
1.2 ENTIDAD EJECUTORA: UNIVERSIDAD TECNICA DE AMBATO FACULTAD DE CIENCIAS ADMINISTRATIVAS CARRERA DE MARKETING Y GESTIÓN DE NEGOCIOS
1.3 COBERTURA Y LOCALIZACIÓN: Provincia: Tungurahua Cantón: Pelileo Parroquia: Benítez
1.4 MONTO: $1637.15
1.5 PLAZO DE EJECUCIÓN: 120 días
1.6 SECTOR: Área de Marketing **TIPO DE PROYECTO:** Asesoría y Capacitación
1.7 NÚMERO DE DOCENTES PARTICIPANTES: Uno (1)
1.8 NÚMERO DE ESTUDIANTES PARTICIPANTES: Once (11)
1.9 ENTIDAD BENEFICIARIA: "JUNTA PARROQUIAL DE BENITEZ" **CORDINADOR:** Sr. Iván Coca
1.10 NÚMERO DE BENEFICIARIOS:80

2. DIAGNÓSTICO Y PROBLEMA.

2.1 DESCRIPCIÓN DE LA SITUACIÓN ACTUAL DEL ÁREA DE INTERVENCIÓN DEL PROYECTO:

La Parroquia Benítez, perteneciente al Cantón Pelileo, de la Provincia de Tungurahua, está ubicada al Sur Este del cantón Ambato y al Sur Oeste del Cantón Pelileo, es un pedazo de patria dedicado a la agricultura y algunas personas combinan la agricultura con la artesanía, tiene algo más de 100 años de existencia y no ha logrado un desarrollo sustentable, en su estructura parroquial, encontramos algunas instituciones como:

La Junta Parroquial
Tenencia Política
Junta de agua potable
Juntas de agua de riego, administradores de óvalos.
Unidades productivas de agricultores, que no funcionan
Junta de defensa del Campesinado, que no funciona
Sub-centro de salud
Iglesia de la parroquia
Unidad de Policía Comunitaria

Entre los años 2001 y 2003, una fundación denominada Pachanlica, contribuyó con la elaboración de un plan de desarrollo para la parroquia, mismo que ayuda en algunos frentes que contribuyen al mejoramiento de las vías, calles y parque.

Los habitantes de la Parroquia de Benítez no tienen un buen sistema de comercialización, los productos llegan al consumidor luego de pasar por hasta cuatro intermediarios, siendo estos los que sí tienen utilidades y los productores muy poco o no obtienen ni los gastos de producción.
Los moradores de la parroquia no están organizados, lo que no permite trabajar en equipo.

La calidad de los productos y su presentación no es buena por diferentes causas, como mantener su gestión empíricamente, no conocen técnicas de control de calidad y sus productos son deficientes. Llevan sus productos en costales.
No existen entidades que les brinden capacitación.

- ✓ Habitantes de los siguientes barrios:

    1. El Carmen
    2. Los Tres Juanes
    3. El Centro
    4. Los Laureles
    5. Bella Vista
    6. Sam Blas
    7. La Unión
    8. El Mirador

1. El barrio el Carmen que está conformada por 78 familias.
2. Los Tres Juanes que está conformada por 64 familias.
3. El Centro que está conformada por 80 familias.
4. Los Laurales que está conformada por 70 familias.
5. Bella Vista que está conformada por 115 familias.
6. Sam Blas que está conformada por 130 familias.
7. La Unión que está conformada por 100 familias.
8. El Mirador que está conformada por 113 familias.

También encontramos otros barrios, que no supieron identificarnos.
Además existen algunas asociaciones de pequeños agricultores, artesanos
Se cuantifica que aproximadamente en cada barrio residen unas 64 a 130 familias por barrio.
Por lo tanto la población total de la Parroquia Benítez es de 2216 habitantes.

2.2 IDENTIFICACIÓN, DESCRIPCIÓN Y DIAGNÓSTICO DEL PROBLEMA:

a) Esquema:

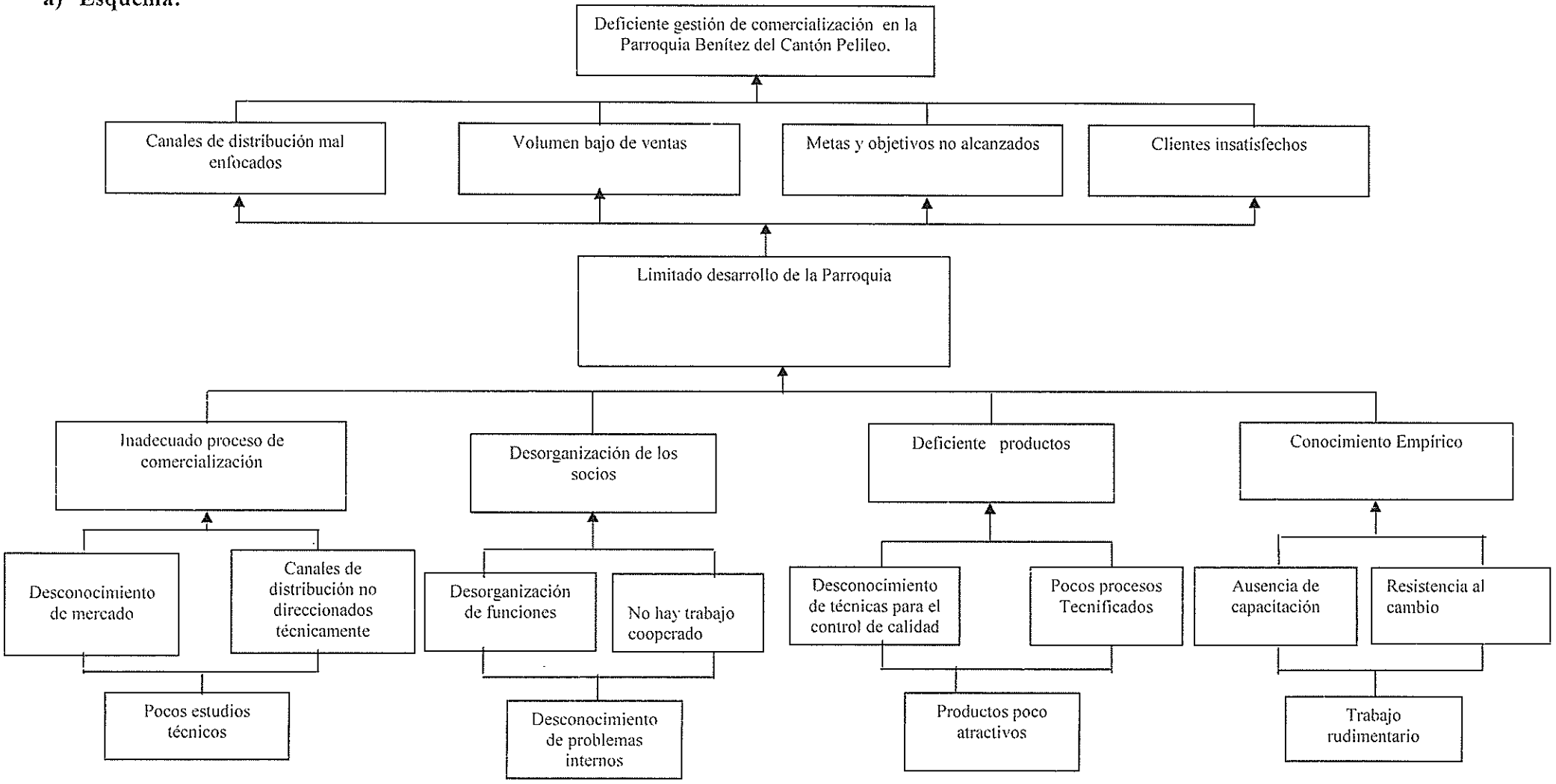

b) Interpretación del árbol de problemas:

La Asociación de Productores de la Parroquia Benítez se dedica a la producción agrícola y textil.

En la actualidad la Asociación de Productores de la Parroquia Benítez debido a la ausencia de planes de capacitación, desconocimiento del mercado y de técnicas de comercialización, no ha desarrollado planes de comercialización lo que ha provocado que se mantengan bajos los volúmenes de ventas, por lo que es necesario capacitar y desarrollar un plan de comercialización, para lograr mejores ingresos y tener un mejor nivel de vida.

Por la ausencia de capacitación, se procede con trabajo empírico y trabajo rudimentario.

La desorganización de los socios no permite el trabajo en equipo y no están organizados con funciones determinadas.

Los productos son deficientes, por la mala gestión en los procesos incluido el de distribución, los mismos que al llegar al consumidor, están de mala calidad.

2.3. LÍNEA BASE DEL PROYECTO:

SECTOR:	TIPO DE PROYECTO:	INDICADORES:
Área de Marketing	Asesoría y capacitación	• El 80% de beneficiarios no ha recibido capacitación • Solo el 10% de beneficiarios se manifiesta como líderes. • El 70% de beneficiarios no conoce un sistema o canales de distribución.

2.4 IDENTIFICACIÓN Y CUANTIFICACIÓN DE LA POBLACIÓN OBJETIVO (BENEFICIARIOS DIRECTOS):

Los beneficiarios directos del proyecto son: 80 participantes.

3. OBJETIVOS DEL PROYECTO.

Eficiente capacitación de la comercialización de productos en el gobierno autónomo descentralizado de la parroquia Benítez

a) Esquema

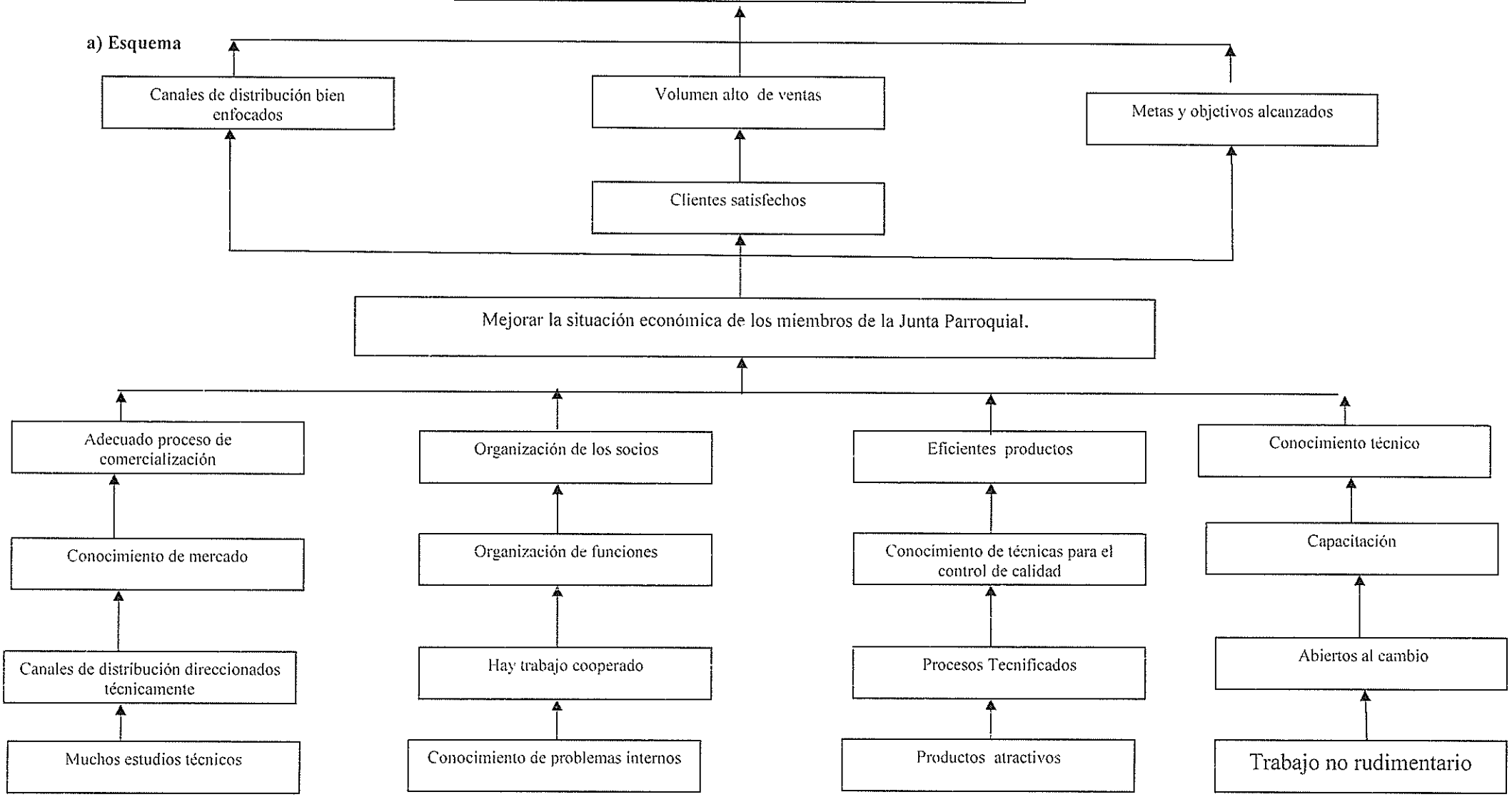

3.1 OBJETIVO GENERAL:

Mejorar la situación económica de los miembros de la Junta Parroquial.

3.2 OBJETIVOS ESPECÍFICOS:

- ✓ Conocimiento del desarrollo en cuanto a comercialización de productos.
- ✓ Organización de los socios.
- ✓ Capacitación eficiente
- ✓ Conocimiento técnico

3.3 MATRIZ DE MARCO LÓGICO

3.3 MATRIZ DE MARCO LÓGICO:			
Resumen Narrativo de Objetivos	**Indicadores Verificables Objetivamente**	**Fuentes de Verificación**	**Supuestos de Sustentabilidad**
Fin: Eficiente capacitación de en la comercialización de productos en el gobierno autónomo descentralizado de la parroquia Benítez.	**Indicadores del fin:** Plan de capacitación, que permita mejorar en un 50% la comercialización de productos para finales del presente año 2012.	**Medios del fin:** Informe de resultados del avance del plan de capacitación Monitoreo en el desempeño de las actividades	**Supuestos del fin** Leyes u Ordenanzas de las Juntas Parroquiales. Organización de la junta parroquial.
Propósito (objetivo general): Mejorar la situación económica de los miembros	**Indicadores del propósito:** Mejorar en un 50% la situación económica hasta el 2015 de los miembros de la parroquia	**Medios del propósito:** Evaluar mensualmente el progreso de la situación económica de los socios.	**Supuestos del propósito:** Política de la Administración Pública
Componentes/productos (resultados u objetivos específicos): Adecuado proceso de comercialización. Organización de los socios. Eficiente producto. Conocimiento técnico	**Indicadores de componentes:** Implementación de una base de datos para mejorar un 30%. Delegación de funciones a los socios para fomentar la excelencia en la gestión y el avance de las actividades en un 30% para el presente año. Reducción de problemas internos aplicando la inteligencia emocional en un 15% en los habitantes	**Medios de componentes:** A través de la entrega a tiempo de informes e inventarios. Mediante un registro y seguimiento de actividades. Avance y resultados del proyecto. Mediante el desempeño y monitoreo en la ejecución de actividades	**Supuestos de componentes** Aumento de los conflictos sociales. Crecimiento en los cambios constantes en gustos y preferencias de los clientes. Que se mantenga políticas impuestas por el gobierno Aumento de la competencia Que se incremente la falta de atención por autoridades municipales. Que se mantenga el desinterés en las Juntas Parroquiales Que se mantenga la falta de apoyo de la comunidad.

	Incremento en un 60% la motivación en la actitud al interior de la parroquia Benítez		Que no cambien las Políticas de Gobierno Pocos Proveedores Que se mantenga la variabilidad en las decisiones de autoridades Pocos Proveedores
Actividades: **COMPONENTE 1:ADECUADO PROCESO DE COMERCIALIZACIÓN** **Actividad 1.1** Conocimiento de mercado **Subactividad 1.1.2** Investigar en la base de datos actuales de clientes potenciales del municipio y otras instituciones **Subactividad 1.1.3** Seleccionar el mercado meta y segmentar. **Actividad 1.2.** Canales de distribución direccionados técnicamente **Subactividad 1.2.1** Realizar un pronóstico de ventas. **Subactividad 1.2.2** Establecer el punto de equilibrio de las ventas. **Actividad 1.3** Estudio técnico **Subactividad 1.3.1** Elección de las mejores alternativas de canales de distribución. **Subactividad 1.3.2** Seleccionar el canal de distribución a utilizarse **COMPONENTE 2: ORGANIZACIÓN DE LOS SOCIOS** **Actividad 2.1** Organización de funciones **Subactividad 2.1.1**Preparar el material adecuado a utilizarse para la capacitación **Subactividad 2.1.2**Establecer un horario, lugar y números de participantes (Logística) **Actividad 2.2** Trabajo cooperado **Subactividad 2.2.1**Contactar capacitadores (Base de datos **Subactividad 2.2.2**Planificar horario y lugar de la capacitación. Planificar la capacitación **Subactividad 2.2.3** Impartir la capacitación **Actividad 2.3** Resolución de problemas internos **Subactividad 2.3.1** Realizar talleres de integración **Subactividad 2.3.2** Evaluar mediante sondeo de opiniones por parte de los participantes **COMPONENTE 3:EFECTIVIZADA LA**	**Presupuesto:** **$126,25** **$432.40**	**Medios de Verificación:** Cartera de clientes Inventarios Volumen de ventas Presupuesto, cronograma de actividades. Seguimiento del cronograma de actividades, lista de asistencia, presupuesto. Agenda de trabajo, control de las actividades establecidas en el proyecto. Seguimiento en el desempeño laboral. Evaluación en equipos de trabajo.	**Supuestos de actividades:** Se mantiene clientes potenciales. Invariabilidad de Políticas socioeconómicas. Continuada Infraestructura, Gustos y preferencias de clientes. Aumento de la Competencia Invariabilidad de Políticas de Gobierno Presupuesto, cronograma de actividades. Inalterable la Disposición de autoridades municipales. No aumente los Conflictos sociales Inexistencia de capacitadores Mantener apoyo del Municipio.

CAPACITACIÓN **Actividad 3.1** Conocimiento de técnicas para el control de calidad **Subactividad 3.1.1**Contactar a los capacitadores **Subactividad 3.1.2**Seleccionar los temas y materiales de motivación. Planificar talleres **Subactividad 3.1.3** Impartir la capacitación de comercialización **Actividad 3.2.** Procesos Tecnificados **Subactividad 3.2.1**Seleccionar al capacitador **Subactividad 3.2.2** Dictar la capacitación **Actividad 3.2.** Productos atractivos **Subactividad 3.2.1**Seleccionar al capacitador **Subactividad 3.2.2** Dictar la capacitación	**$1078.50** **$1637,15**	Lista de socios de la corporación Estados financieros. Presupuesto. Seguimiento de actividades y control del proyecto Seguimiento de actividades, Presupuesto	No aumente conflictos sociales Mantener apoyo municipal. Invariabilidad de Políticas socioeconómicas Inexistencia de capacitadores.

4. ESTRATEGIA DE EJECUCIÓN.

4.1 CRONOGRAMA POR OBJETIVOS Y ACTIVIDADES					
COMPONENTES/ ACTIVIDADES Y SUBACTIVIDADES	TIEMPO ESTIMADO			RESPONSABLES	RECURSOS NECESARIOS
	DESDE	HASTA	# HORAS		
COMPONENTE 1:ADECUADO PROCESO DE COMERCIALIZACIÓN			50		
Actividad 1.1 Conocimiento de mercado	17/10/2012	20/10/2012			Materiales: suministros de oficina, Proyector, computador.
Subactividad 1.1.2 Investigar en la base de datos actuales de clientes potenciales del municipio y otras instituciones	17/10/2012	18/10/2012			Materiales: suministros de oficina, Proyector, computador.
Subactividad 1.1.3 Seleccionar el mercado meta y segmentar	19/10/2012	20/10/2012			Materiales: suministros de oficina, Proyector, computador.
Actividad 1.2. Canales de distribución direccionados técnicamente	21/10/2012	21/10/2012		Presidente de la Corporación, Docentes y Estudiantes	Materiales: suministros de oficina, Papelotes, marcadores, Proyector, computador.
Subactividad 1.2.1 Realizar un pronóstico de ventas.	21/10/2012	21/10/2012		Socios, presidente de la Corporación, Estudiantes y docentes.	Materiales: suministros de oficina. Papelotes, marcadores. Proyector, computador.
Subactividad 1.2.2 Establecer el punto de equilibrio de las ventas.	21/10/2012	21/10/2012		Socios, presidente de la Corporación, Estudiantes y docentes.	Materiales: suministros de oficina. Papelotes, marcadores, Proyector, computador.
Actividad 1.3 Estudio técnico	21/10/2012	22/10/2012		Presidente de la Corporación y Estudiantes	Materiales: suministros de oficina, Proyector, computador.
Subactividad 1.3.1 Elección de las mejores alternativas de canales de distribución.	21/10/2012	21/10/2012		Socios y Presidente de la	Materiales:

				Corporación. Docentes. Estudiantes	suministros de oficina, Proyector, computador.
Subactividad 1.3.2 Seleccionar el canal de distribución a utilizarse	22/10/2012	22/10/2012		Socios y Presidente de la Corporación, Docentes, Estudiantes	Materiales: suministros de oficina, Papelotes, marcadores, Proyector, computador.
COMPONENTE 2: ORGANIZACIÓN DE LOS SOCIOS			40		
Actividad 2.1 Organización de funciones	23/10/2012	23/10/2012		Presidente de la Corporación Docentes y Estudiantes	Materiales: Papelotes, marcadores, Proyector.
Subactividad 2.1.1 Preparar el material adecuado a utilizarse para la capacitación	23/10/2012	23/10/2012		Docentes y Estudiantes	Papelotes, cartulinas y marcadores.
Subactividad 2.1.2 Establecer un horario, lugar y números de participantes **(Logística)**	23/10/2012	23/10/2012		Presidente de la Corporación Docentes y Estudiantes	Materiales: computadora. Financiero
Actividad 2.2 Trabajo cooperado	23/10/2012	27/10/2012		Docentes y Estudiantes	Materiales: Papelotes, marcadores, cinta adhesiva Proyector, computadora, CD.
Subactividad 2.2.1 Contactar capacitadores (Base de datos)	23/10/2012	23/10/2012		Docentes y Estudiantes	Financiero, laboratorios de la facultad de Ciencias Administrativas.
Subactividad 2.2.2 Planificar horario y lugar de la capacitación. Planificar la capacitación.	23/10/2012	24/10/2012		Presidente de la Corporación Docentes y Estudiantes	Materiales: computadora, proyector, Financiero.
Subactividad 2.2.3 Impartir la capacitación	24/10/2012	27/10/2012		Estudiantes	Materiales: suministros de oficina, Proyector, computador.
Actividad 2.3 Resolución de problemas internos	28/10/2012	28/10/2012		Socios de la Corporación Docentes y Estudiantes	Materiales: suministros de oficina, Proyector, computador.
Subactividad 2.3.1 Realizar talleres de integración	28/10/2012	28/10/2012		Socios de la Corporación, Estudiantes	Materiales: suministros de

					oficina, Papelotes, marcadores, cinta adhesiva Proyector, computador.
Subactividad 2.3.2 Evaluar mediante sondeo de opiniones por parte de los participantes.	28/10/2012	28/10/2012		Socios de la Corporación, Estudiantes	Materiales: suministros de oficina, Papelotes, marcadores, cinta adhesiva.
COMPONENTE 3:EFECTIVIZADA LA CAPACITACIÓN			80		
Actividad 3.1 Conocimiento de técnicas para el control de calidad	05/11/2012	16/11/2011		Presidente de la Corporación, Docentes y Estudiantes	Materiales: suministros de oficina, Papelotes, marcadores, cinta adhesiva, CD, videos, Proyector, computador.
Subactividad 3.1.1 Contactar a los capacitadores	05/11/2012	07/11/2012		Docentes	Financiero
Subactividad 3.1.2 Seleccionar los temas y materiales de motivación. Planificar talleres.	08/11/2012	09/11/2012		Presidente de la Corporación, Docentes y Estudiantes	Materiales: suministros de oficina, Proyector, computador.
Subactividad 3.1.3 Impartir la capacitación de comercialización.	10/11/2012	16/11/2012		Socios de la Corporación, Estudiantes	Materiales: suministros de oficina, Papelotes, marcadores, cinta adhesiva, CD, videos, Proyector, computador.
Actividad 3.2. Procesos Tecnificados	17/11/2012	23/11/2012		Docentes y Estudiantes	Materiales: suministros de oficina, Proyector, computador.
Subactividad 3.2.1 Seleccionar al capacitador	17/11/2012	17/11/2012		Docentes	Financiero
Subactividad 3.2.2 Dictar la capacitación	18/11/2012	23/11/2012		Socios de la Corporación, Estudiantes	Materiales: suministros de oficina, Papelotes, marcadores, cinta adhesiva, CD, videos, Proyector, computador. Laboratorio de la facultad
Actividad 3.3 Productos atractivos	18/11/2012	23/11/2012		Socios de la Corporación,	Materiales:

				Estudiantes	suministros de oficina, Papelotes, marcadores, cinta adhesiva, CD, videos, Proyector, computador. Laboratorio de la facultad
Subactividad 3.3.1 Seleccionar al capacitador	18/11/2012	23/11/2012		Socios de la Corporación, Estudiantes	Materiales: suministros de oficina, Papelotes, marcadores, cinta adhesiva, CD, videos, Proyector, computador. Laboratorio de la facultad
Subactividad 3.3.2 Dictar la capacitación	18/11/2012	23/11/2012		Socios de la Corporación, Estudiantes	Materiales: suministros de oficina, Papelotes, marcadores, cinta adhesiva, CD, videos, Proyector, computador. Laboratorio de la facultad
TOTAL			170		

HORARIO DE ACTIVIDADES PROPUESTO:

DÍAS:37 (F)_____ (F)_____

HORAS: 170 **Ing. José Proaño** **Sr. Iván Coca**

COORDINADOR DEL PROYECTO **COORDINADOR ENTIDAD BENEFICIARIA**

DOCENTES PROPONENTES	ESTUDIANTES PARTICIPANTES
1. Ing. M.g. José Proaño	

5.1 PRESUPUESTO POR ACTIVIDADES DEL PROYECTO			
OBJETIVOS ESPECÍFICOS/ ACTIVIDADES Y SUBACTIVIDADES	FUENTES DE FINANCIAMIENTO (dólares)		TOTAL USD.
	APORTE DE LA COMUNIDAD / ENTIDAD	APORTE RECURSOS PROPIOS ESTUDIANTES	
COMPONENTE 1:**ADECUADO PROCESO DE COMERCIALIZACIÓN**	$250	$38	$288
Actividad 1.1 Conocimiento de mercado	$115	$15	$130
Subactividad 1.1.2 Investigar en la base de datos actuales de clientes potenciales del municipio y otras instituciones			
Subactividad 1.1.3 Seleccionar el mercado meta y segmentar.			
Actividad 1.2. Canales de distribución direccionados técnicamente	$135	$23	$158
Subactividad 1.2.1 Realizar un pronóstico de ventas.			
Subactividad 1.2.2 Establecer el punto de equilibrio de las ventas.			
Actividad 1.3 Estudio técnico			
Subactividad 1.3.1 Elección de las mejores alternativas de canales de distribución.			
Subactividad 1.3.2 Seleccionar el canal de distribución a utilizarse			
COMPONENTE 2: **ORGANIZACIÓN DE LOS SOCIOS**	$320	$152	$472
Actividad 2.1 Organización de funciones	$150	$75	$225
Subactividad 2.1.1 Preparar el material adecuado a utilizarse para la capacitación			
Subactividad 2.1.2 Establecer un horario, lugar y números de participantes **(Logística)**			
Actividad 2.2 Trabajo cooperado	$78	$28	$106
Subactividad 2.2.1 Contactar capacitadores (Base de datos)			
Subactividad 2.2.2 Planificar horario y lugar de la capacitación. Planificar la capacitación.			
Subactividad 2.2.3 Impartir la capacitación			
Actividad 2.3 Resolución de problemas internos	$92	$49	$141
Subactividad 2.3.1 Realizar talleres de integración			
Subactividad 2.3.2 Evaluar mediante sondeo de opiniones por parte de los participantes.			
COMPONENTE 3:**EFECTIVIZADA LA CAPACITACIÓN**	$458.15	$419	$877.15

Actividad 3.1 Conocimiento de técnicas para el control de calidad	$120	$80	$200
Subactividad 3.1.1 Contactar a los capacitadores.			
Subactividad 3.1.2 Seleccionar los temas y materiales de motivación. Planificar talleres.			
Subactividad 3.1.3 Impartir la capacitación de comercialización.			
Actividad 3.2. Procesos Tecnificados	$286.15	$298	$584.15
Subactividad 3.2.1 Seleccionar al capacitador			
Subactividad 3.2.2 Dictar la capacitación			
Actividad 3.3 Productos atractivos	$52	$41	$93
Subactividad 3.3.1 Seleccionar al capacitador			
Subactividad 3.3.2 Dictar la capacitación			
TOTAL	$1028.15	$609	$1637.15

5.2 PRESUPUESTO POR CONCEPTO DEL PROYECTO

CONCEPTO	APORTE COMUNIDAD	APORTE RECURSOS PROPIOS	TOTAL USD.
Personal	$0	$0	$0
Equipos	$292.35	$298.15	$585,5
Materiales y Suministros	$41.73	$17.92	$59.65
Pasajes	$190	$50	$240
Servicios (refrigerios, fotocopias, etc.)	$ 504,07	$ 247,93	$752
.....			
Total USD	**$1028.15**	**$609**	**$1637.15**

F)_____ (F)_____

Ing. José Proaño **Sr. Iván Coca**

DOCENTE COORDINADOR DEL PROYECTO **COORDINADOR ENTIDAD BENEFICIARIA**

6. PROGRAMACIÓN ANALÍTICA

UNIVERSIDAD TÉCNICA DE AMBATO
FACULTAD DE CIENCIAS ADMINISTRATIVAS
CARRERA DE MARKETING Y GESTIÓN DE NEGOCIOS
PROYECTO ACADÉMICO DE SERVICIO COMUNITARIO PARA VINCULACIÓN CON LA COMUNIDAD

PROYECTO:" PROGRAMA DE CAPACITACIÓN PARA LA COMERCIALIZACIÓN DE PRODUCTOS

ENTIDAD BENEFICIARIA: JUNTA PARROQUIAL DE BENÍTEZ
DOCENTE COORDINADOR DEL PROYECTO: Ing. José Proaño

UNIDAD TEMÁTICA: Comercialización de Productos.

FECHA: 17 de Octubre del 2012 al 23 de Noviembre del 2012

OBJETIVOS DE LA UNIDAD	**Capacitar a 80 potenciales emprendedores en la JUNTA PARROQUIAL BENITEZ, provincia de Tungurahua, para la comercialización de productos.**

CONTENIDOS	ESTRATEGIAS DIDÁCTICAS	RECURSOS	TIEMPO	EVALUACIÓN
• Presentación • Juegos prácticos • Desarrollo del conocimiento de comercialización • Formas de comercialización • Canales de distribución • Lluvia de ideas • Seguimiento y control de la comercialización.	Trabajo participativo	Proyector Computador Papelería Otros insumos.	Diez sesiones de cuatro horas cada una	Cuestionario

ANEXO 7

INFORME PROYECTO PLANIFICADO.

UNIVERSIDAD TÉCNICA DE AMBATO
CENTRO DE VINCULACIÓN CON LA COLECTIVIDAD
FACULTAD DE CIENCIAS ADMINISTRATIVAS
PROGRAMA: UNIDAD DE VINCULACIÓN CON LA COLECTIVIDAD
CARRERA DE: MARKETING Y GESTION DE NEGOCIOS

PROYECTOS ACADÉMICOS DE SERVICIO COMUNITARIO PARA VINCULACIÓN CON LA SOCIEDAD PLANIFICADOS.

PROYECTO: Programa de Capacitación para la Comercialización de Productos **CÓDIGO:** FCA-MGN-09-SEPTIEMBRE 2012-FEBRERO 2013

ENTIDAD(ES) BENEFICIARIA (S)	TIEMPO PLANIFICADO			PRESUPUESTO PLANIFICADOUSD ($)		
1. JUNTA PARROQUIAL DE BENÍTEZ 2. n.....	DESDE	HASTA	# HORAS	APORTES RECURSOS ESTUDIANTES	APORTE DE LA ENTIDAD BENEFICIARIA	TOTAL
NÚMERO DE BENEFICIARIOS: 100	17/10/2012	23/11/2012	170	$609	$1028.15	$1637.15

COORDINADOR (ES) ENTIDAD (ES) BENEFICIARIAS		RESPONSABLES DEL PROYECTO		ESTUDIANTES PARTICIPANTES			
NOMBRE	CARGO	DOCENTE COORDINADOR	DOCENTES AUTORES	HOMBRES	# HORAS PLANIFICADAS	MUJERES	# HORAS PLANIFICADAS
1.Ivan Coca 2. n.....	1.Presidente de la Junta Parroquial 2. n.....	Ing José Proaño	1 Ing José Proaño	1		1	
			2	2		2	
			3	3		3	
			4	4		4	
			5	5		5	
			6	6		6	
			7	7		7	
			8	8		8	
			9	9		9	
			n.....	n.....		n.....	

PRESENTADO POR:	REVISADO POR:	INFORME FAVORABLE:
f. _____	f. _____	f. _____
Ing. José Proaño DOCENTE COORDINADOR DEL PROYECTO	Ing. Fabián Chávez COORDINADOR UNIDAD VINCULACIÓN CON LA COLECTIVIDAD DE LA FACULTAD	Ing. Víctor Guachimbosa DIRECTOR CEVIC-UTA

Ambato, 30 de septiembre del 2012

Número de oficio

FCA-UVC-C-36-2012

Sr. Iván Coca

GOBIERNO AUTÓNOMO DESCENTRALIZADO DE LA PARROQUIA BENÍTEZ

Presente

De mi consideración:

Por el presente me permito expresar a usted mi más cordial saludo y deseo de éxitos en sus funciones. A la vez que solicito se digne autorizar a quién corresponda, se brinde las facilidades necesarias para que el personal de la Facultad de Ciencias Administrativas Carrera de Marketing y Gestión de Negocios realicen la Planificación, Ejecución, Monitoreo y Evaluación del Proyecto(s) Académico(s) de Servicio Comunitario para Vinculación con la Sociedad.

Con esta finalidad y seguros de contar con su valiosa aprobación, se deberá suscribir el **ACTA DE ACEPTACIÓN Y COMPROMISO** adjunta o Convenio.

Por la atención que se digne dar al presente, me suscribo de usted.

Atentamente:

.....

ING. M. Sc. Fabián Chávez

COORDINADOR DE LA UNIDAD DE VINCULACION CON LA COLECTIVIDAD

UNIVERSIDAD TÉCNICA DE AMBATO

Adjunto: Acta de Aceptación y Compromiso

UNIVERSIDAD TÉCNICA DE AMBATO
CENTRO DE VINCULACIÓN CON LA COLECTIVIDAD "CEVIC"

FACULTAD DE CIENCIAS ADMINISTRATIVAS .

ACTA DE ACEPTACIÓN Y COMPROMISO PARA LA PLANIFICACIÓN, EJECUCIÓN, MONITOREO Y EVALUACIÓN DE PROYECTOS ACADÉMICOS DE SERVICIO COMUNITARIO PARA VINCULACIÓN CON LA SOCIEDAD

En la ciudad de Ambato, a los dos días del mes de octubre del dos mil doce el/la JUNTA PARROQUIAL DE BENITEZ representada por el Sr. IVAN COCA en calidad de PRESIDENTE DE LA JUNTA PARROQUIAL y la Universidad Técnica de Ambato a través de la Facultad de CIENCIAS ADMINISTRATIVAS representada por el Ing. LUIS VELASQUEZ en calidad de Decano de Facultad, acuerdan celebrar la presente Acta de Aceptación y Compromiso, al tenor de las siguientes cláusulas:

PRIMERA.- ANTECEDENTES.

1.1. El/la JUNTA PARROQUIAL DE BENITEZ es una Entidad que realiza su actividad en el ámbito del Desarrollo comunitario de la Parroquia.

1.2. La Universidad Técnica de Ambato entre los principios que orientan sus funciones contempla la "Vinculación con la Sociedad", en virtud de la cual esta Institución de Educación Superior pone a disposición de la comunidad su colaboración en áreas específicas a entidades, tanto públicas como privadas a través de la Facultad de CIENCIAS ADMINISTRATIVAS Carrera de MARKETING Y GESTION DE NEGOCIOS MODALIDAD SEMIPRESENCIAL.

SEGUNDA.- OBJETIVOS

2.1 OBJETIVO GENERAL

- Facilitar la vinculación Universidad - Sectores sociales, productivos y culturales.

2.2 OBJETIVOS ESPECÍFICOS

- Establecer la cooperación interinstitucional entre la Facultad de CIENCIAS ADMINISTRATIVAS de la Universidad Técnica de Ambato y el/la JUNTA PARROQUIAL DE BENITEZ.

- Desarrollar en forma conjunta y participativa la Planificación, Ejecución, Monitoreo y Evaluación del Proyecto Académico de Servicio Comunitario para Vinculación con la Sociedad; en los campos de especialidad de las respectivas Carreras de la Facultad y según las necesidades de la Entidad Beneficiaria.

TERCERA.- COMPROMISOS DE LAS PARTES

3.1 El/la JUNTA PARROQUIAL DE BENITEZ
3.2 se compromete a:

- Brindar las facilidades necesarias durante las Etapas de Planificación, Ejecución, Monitoreo y Evaluación del Proyecto a través de un Coordinador designado para el efecto, para que proporcione la información necesaria al personal de la Universidad Técnica de Ambato.

- Suscribir a través de su coordinador Ing. FABIAN CHAVEZ los documentos respectivos de la Planificación, Ejecución, Monitoreo y Evaluación del Proyecto para su posterior aprobación.

3.3 La Universidad Técnica de Ambato se compromete a:

- Prestar las facilidades necesarias a través del personal idóneo (docentes y estudiantes) que se requiera para el desarrollo de la Planificación, Ejecución, Monitoreo y Evaluación del Proyecto en el/la JUNTA PARROQUIAL DE

BENITEZ y presentar para su aprobación el proyecto académico de servicio comunitario para Vinculación con la Sociedad de una duración mínima de 80 horas de ejecución, las mismas que serán realizadas fuera de los horarios académicos normales, o durante periodo vacacional.

Los celebrantes se ratifican en todo el contenido de la presente Acta de "Aceptación y Compromiso" y para constancia firman en unidad de acto, cuatro ejemplares del mismo tenor y efecto, en Ambato, a los dos días del mes de Octubres del 2012

f._____

Ing. LUIS VELASQUEZ
DECANO FACULTAD DE CIENCIAS ADMINISTRATIVAS

f._____

Sr. IVAN COCA
REPRESENTANTE DE LA JUNTA PARROQUIAL DE BENITEZ

UNIVERSIDAD TÉCNICA DE AMBATO

CENTRO DE VINCULACIÓN CON LA COLECTIVIDAD
"CEVIC"

FACULTAD DE: CIENCIAS ADMINISTRATIVAS

PROGRAMA: Unidad de Vinculación con la Colectividad

CARRERA DE: MARKETING Y GESTIÓN DE NEGOCIOS

PROYECTO ACADÉMICO DE SERVICIO COMUNITARIO PARA VINCULACIÓN CON LA SOCIEDAD

ETAPA II: "EJECUCIÓN Y MONITOREO"

NOMBRE DEL PROYECTO: PROGRAMA DE CAPACITACIÓN PARA LA COMERCIALIZACIÓN DE PRODUCTOS

DOCENTE COORDINADOR: Ing. Mg José Proaño
DOCENTE PARTICIPANTE: Ing. Mg José Proaño

ENTIDAD(ES) BENEFICIARIA(S): "JUNTA PARROQUIAL DE BENÍTEZ"

COORDINADOR(ES) ENTIDAD(ES) BENEFICIARIA(S): Sr. Iván Coca
CÓDIGO DEL PROYECTO: FCA-MGN-09-SEPTIEMBRE 2012- FEBRERO 2013

Octubre del 2012

1. ESTRATEGIA DE MONITOREO:

COMPONENTES/ACTIVIDADES SUBACTIVIDADES	TIEMPO PLANIFICADO			PRESUPUESTO PLANIFICADO			TIEMPO DE EJECUCIÓN REAL			PRESUPUESTO DE EJECUCIÓN REAL		
	DESDE	HASTA	# HORAS	APORTES RECURSOS ESTUDIANTES	APORTES ENTIDAD BENEFICIARIA	TOTAL USD	DESDE	HASTA	# HORAS	APORTES RECURSOS ESTUDIANTES	APORTES ENTIDAD BENEFICIARIA	TOTAL USD
COMPONENTE 1:ADECUADO PROCESO DE COMERCIALIZACIÓN			50	$250	$38				75	$ 240,00	$ 33,00	$ 273,00
Actividad 1.1 Conocimiento de mercado	17/10/2012	20/10/2012		$115	$15	$130	17/10/2012	20/10/2012		$ 115,00	$ 15,00	$ 130,00
Subactividad 1.1.2 Investigar en la base de datos actuales de clientes potenciales del municipio y otras instituciones	17/10/2012	18/10/2012					17/10/2012	18/10/2012				
Subactividad 1.1.3 Seleccionar el mercado meta y segmentar.	19/10/2012	20/10/2012					19/10/2012	20/10/2012				
Actividad 1.2. Canales de distribución direccionados técnicamente	21/10/2012	21/10/2012		$135	$23	$158	21/10/2012	21/10/2012		$ 125,00	$ 18,00	$ 143,00
Subactividad 1.2.1 Realizar un pronóstico de ventas.	21/10/2012	21/10/2012					21/10/2012	21/10/2012				
Subactividad 1.2.2 Establecer el punto de equilibrio de las ventas.	21/10/2012	21/10/2012					21/10/2012	21/10/2012				
Actividad 1.3 Estudio técnico	21/10/2012	22/10/2012					21/10/2012	22/10/2012				
Subactividad 1.3.1 Elección de las mejores alternativas de canales de distribución.	21/10/2012	21/10/2012					21/10/2012	21/10/2012				
Subactividad 1.3.2 Seleccionar el canal de distribución a utilizarse	22/10/2012	22/10/2012					22/10/2012	22/10/2012				
COMPONENTE 2: ORGANIZACIÓN DE LOS SOCIOS			40	$320	$152	$472			48	$ 258,30	$ 136,50	$ 394,80
Actividad 2.1 Organización de funciones	23/10/2012	23/10/2012		$150	$75	$225	23/10/2012	23/10/2012		$ 120,00	$ 69,58	$ 189,58
Subactividad 2.1.1 Preparar el material adecuado a utilizarse para la capacitación	23/10/2012	23/10/2012					23/10/2012	23/10/2012				
Subactividad 2.1.2 Establecer un horario, lugar y números de participantes **(Logística)**	23/10/2012	23/10/2012					23/10/2012	23/10/2012				
Actividad 2.2 Trabajo cooperado	23/10/2012	27/10/2012		$78	$28	$106	23/10/2012	27/10/2012				
Subactividad 2.2.1 Contactar capacitadores (Base de datos)	23/10/2012	23/10/2012					23/10/2012	23/10/2012		$ 60,00	$ 28,00	$ 88,00
Subactividad 2.2.2 Planificar horario y lugar de la capacitación. Planificar la capacitación.	23/10/2012	24/10/2012					23/10/2012	24/10/2012				

Subactividad 2.2.3 Impartir la capacitación	24/10/2012	27/10/2012					24/10/2012	27/10/2012				
Actividad 2.3 Resolución de problemas internos	28/10/2012	28/10/2012		$92	$49	$141	28/10/2012	28/10/2012				
Subactividad 2.3.1 Realizar talleres de integración	28/10/2012	28/10/2012					28/10/2012	28/10/2012		$ 78,30	$ 38,92	$ 117,22
Subactividad 2.3.2 Evaluar mediante sondeo de opiniones por parte de los participantes.	28/10/2012	28/10/2012					28/10/2012	28/10/2012				
COMPONENTE 3:EFECTIVIZADA LA CAPACITACIÓN			80	$458.15	$419	$877.15			98	$ 399,00	$ 241,55	$ 640,55
Actividad 3.1 Conocimiento de técnicas para el control de calidad	05/11/2012	16/11/2011		$120	$80	$200	05/11/2012	16/11/2011		$ 115,00	$ 85,23	$ 200,23
Subactividad 3.1.1 Contactar a los capacitadores.	05/11/2012	07/11/2012					05/11/2012	07/11/2012				
Subactividad 3.1.2 Seleccionar los temas y materiales de motivación. Planificar talleres.	08/11/2012	09/11/2012					08/11/2012	12/11/2012				
Subactividad 3.1.3 Impartir la capacitación de comercialización.	10/11/2012	16/11/2012					10/11/2012	16/11/2012				
Actividad 3.2. Procesos Tecnificados	17/11/2012	23/11/2012		$286.15	$298	$584.15	17/11/2012	22/01/2013				
Subactividad 3.2.1 Seleccionar al capacitador	17/11/2012	17/11/2012					17/11/2012	17/11/2012				
Subactividad 3.2.2 Dictar la capacitación	18/11/2012	23/11/2012					14/11/2012	16/11/2012		$ 235,00	$ 115,32	$ 350,32
Actividad 3.3 Productos atractivos	18/11/2012	23/11/2012		$52	$41	$93	17/11/2012	22/01/2013				
Subactividad 3.3.1 Seleccionar al capacitador	18/11/2012	23/11/2012					14/11/2012	16/11/2012				
Subactividad 3.3.2 Dictar la capacitación	18/11/2012	23/11/2012					17/11/2012	22/01/2013		$ 49,00	$ 41,00	$ 90,00
TOTAL				$1028.15	$609	$1637.15			**221**	$897.3	$411.05	$1308.35

f: _____	f: _____	f: _____
Ing. José Proaño	**Sr. Iván Coca**	**Ing. Fabián Chávez**
DOCENTE COORDINADOR DEL PROYECTO	**COORDINADOR ENTIDAD BENEFICIARIA**	**COORDINADOR UNIDAD DE VINCULACIÓN CON LA COLECTIVIDAD DE LA FACULTAD DE CIENCIAS ADMINISTRATIVAS**

3. REGISTRO DE ACTIVIDADES TUTORIALES DEL COORDINADOR Y DOCENTES PARTICIPANTES DEL PROYECTO					
COORDINADOR O DOCENTE(S) PARTICIPANTES EN LA EJECUCIÓN, MONITOREO Y EVALUACIÓN DEL PROYECTO: ING JOSE PROAÑO					
DÍA Y FECHA	HORA INICIO	HORA FINALI-ZACIÓN	# DE HORAS	ACTIVIDADES CUMPLIDAS	FIRMAS DEL COORDINADOR DEL PROYECTO O DOCENTE PARTICIPANTE
17/10/2012	17:00	22:00	5	Búsqueda del tema a tratar	
20/10/2012	17:00	22:00	5	Desarrollo de la planificación	
22/10/2012	17:00	22:00	5	Desarrollo de la planificación	
27/10/2012	17:00	22:00	5	Desarrollo de la planificación	
29/10/2012	17:00	22:00	5	Desarrollo de la planificación	
03/11/2012	17:00	22:00	5	Desarrollo de la planificación	
05/11/2012	17:00	22:00	5	Desarrollo de la planificación	
10/11/2012	17:00	22:00	5	Conformación de los temas a tratar en la capacitación	
12/11/2012	17:00	22:00	5	Conformación de los temas a tratar en la capacitación	
17/11/2012	17:00	22:00	5	Capacitación	
19/11/2012	17:00	22:00	5	Capacitación	
24/11/2012	17:00	22:00	5	Capacitación	
26/11/2012	17:00	22:00	5	Capacitación	
01/12/2012	17:00	22:00	5	Capacitación	
03/12/2012	17:00	22:00	5	Capacitación	
08/12/2012	17:00	22:00	5	Capacitación	

10/12/2012	**17:00**	**22:00**	**5**	**Capacitación**	
15/12/2012	**17:00**	**22:00**	**5**	**Capacitación**	
17/12/2012	**17:00**	**22:00**	**5**	**Capacitación**	
22/12/2012	**17:00**	**22:00**	**5**	**Capacitación**	
29/12/2012	**17:00**	**22:00**	**5**	**Capacitación**	
05/01/2013	**17:00**	**22:00**	**5**	**Capacitación**	
07/01/2013	**17:00**	**22:00**	**5**	**Capacitación**	
12/01/2013	**17:00**	**22:00**	**5**	**Capacitación**	
14/01/2013	**17:00**	**22:00**	**5**	**Capacitación**	
19/01/2013	**17:00**	**22:00**	**5**	**Capacitación**	
22/01/2013	**17:00**	**22:00**	**5**	**Desarrollo de los informes y culminación del proyecto**	

f: _____

ING. JOSÉ PROAÑO
DOCENTE COORDINADOR DEL PROYECTO

f: _____

Sr. IVÁN COCA
COORDINADOR ENTIDAD BENEFICIARIA

2. REGISTRO DE ASISTENCIA DE ESTUDIANTES PARTICIPANTES

UNIVERSIDAD TÉCNICA DE AMBATO

PROYECTO ACADÉMICO DE SERVICIO COMUNITARIO PARA VINCULACIÓN CON LA COLECTIVIDAD

FACULTAD DE: CIENCIAS ADMINISTRATIVAS

CARRERA DE: MARKETING Y GESTION DE NEGOCIOS

REGISTRO DE ASISTENCIA DE ESTUDIANTES PARTICIPANTES

PROYECTO: PROGRAMA DE CAPACITACIÓN PARA LA COMERCIALIZACIÓN DE PRODUCTOS

ENTIDAD BENEFICIARIA: PARROQUIA BENITEZ

DÍA: Miercoles FECHA: 17 - 10 - 2012

HORARIO: DE 5pm A 10PM. JORNADA: .....HORAS.. 5

NOMBRE	No CÉDULA	FIRMA
Antonella Cevallos	180344734-9	
Elizabeth Pinto	1713711647-8	
Zulay Peña	180323350-9	
Marianela Velasco	180312348-6	
Maricruz Villacrés	180434159-0	
Lenin Paredes	180353441-9	
Santiago Cruz	180311190 3	
Guillermo Hernández	180363313 8	
José Gaibor	180458822-4	
Adrián Suárez	180335686-7	
Damian León	050333099-5	
Cristian Sanchez	180454 8988	
Fabricio Perez	180304183 7	
Edwin Mayorga	180289 6348	

f: .....
DOCENTE COORDINADOR PROYECTO

f: .....
COORDINADOR ENTIDAD BENEFICIARIA

2. REGISTRO DE ASISTENCIA DE ESTUDIANTES PARTICIPANTES

UNIVERSIDAD TÉCNICA DE AMBATO

PROYECTO ACADÉMICO DE SERVICIO COMUNITARIO PARA VINCULACIÓN CON LA COLECTIVIDAD

FACULTAD DE: CIENCIAS ADMINISTRATIVAS

CARRERA DE: MARKETING Y GESTION DE NEGOCIOS

REGISTRO DE ASISTENCIA DE ESTUDIANTES PARTICIPANTES

PROYECTO: .....

ENTIDAD BENEFICIARIA: .....

DÍA: Miercoles FECHA: 17-10-2012

HORARIO: DE 5PM A 10PM JORNADA: .....HORAS: 5

NOMBRE	No CÉDULA	FIRMA
Jimson Tapia	1802876027	
Elvis Ortiz	1804141136-2	
Luis Bonilla	1803935H-7	
Santiago Urquizo	180333128-7	
Cecilia Martinez	1803902355-5	
Xenia Alledino.	1802933802	
Cristina Real	1803739836	

f: .....

DOCENTE COORDINADOR PROYECTO

f: .....

COORDINADOR ENTIDAD BENEFICIARIA

2. REGISTRO DE ASISTENCIA DE ESTUDIANTES PARTICIPANTES

UNIVERSIDAD TÉCNICA DE AMBATO

PROYECTO ACADÉMICO DE SERVICIO COMUNITARIO PARA VINCULACIÓN CON LA COLECTIVIDAD

FACULTAD DE Ciencias Administrativas

CARRERA DE: Marketing y Gestion de Negocios

REGISTRO DE ASISTENCIA DE ESTUDIANTES PARTICIPANTES

PROYECTO: .....

ENTIDAD BENEFICIARIA: .....

DÍA: Sábado FECHA: 20-10-2012

HORARIO: DE 5PM A 10PM JORNADA: .....HORAS.. 5

NOMBRE	No CÉDULA	FIRMA
Antonella Cevallos	180344734-9	
Elizabeth Pinto	1713716147-8	
Zulay Peña	180323350-9	
Marianela Velasco	180312348-6	
Maricruz Villacrés	180434159-0	
Lenin Paredes	180353441-9	
Santiago Cruz	180311903	
Guillermo Hernández	1803633158	
José Gaibor	180458822-4	
Adrian Suárez	180335636-7	
Damian León	050333099-5	
Cristian Sanchez	180454898-8	
Fabricio Pérez	1803041837	
Edwin Mayorga	1802896348	

f: .....

DOCENTE COORDINADOR PROYECTO

f: .....

COORDINADOR ENTIDAD BENEFICIARIA

2. REGISTRO DE ASISTENCIA DE ESTUDIANTES PARTICIPANTES

UNIVERSIDAD TÉCNICA DE AMBATO

PROYECTO ACADÉMICO DE SERVICIO COMUNITARIO PARA VINCULACIÓN CON LA COLECTIVIDAD

FACULTAD DE: Ciencias Administrativas

CARRERA DE: Marketing y Gestión de Negocios

REGISTRO DE ASISTENCIA DE ESTUDIANTES PARTICIPANTES

PROYECTO: Programa de Capacitación para la Comercialización de Productos

ENTIDAD BENEFICIARIA: Parroquia Benitez.

DÍA: Sábado FECHA: 20-10-2012

HORARIO: DE 5PM A 10PM. JORNADA: .....HORAS..

NOMBRE	No CÉDULA	FIRMA
Jinson Tapia	1802876027	
Elvis ortiz	1804141362	
Luis Bonilla	1803933947	
Santiago Orquizo	1803331287	
Cecilia Martinez	1803908555	
Xavier Medina	1802933802	
Cristina Real	1803739836	

f: _____ f: _____

DOCENTE COORDINADOR PROYECTO COORDINADOR ENTIDAD BENEFICIARIA

2. REGISTRO DE ASISTENCIA DE ESTUDIANTES PARTICIPANTES

UNIVERSIDAD TÉCNICA DE AMBATO

PROYECTO ACADÉMICO DE SERVICIO COMUNITARIO PARA VINCULACIÓN CON LA COLECTIVIDAD

FACULTAD DE Ciencias Administrativas

CARRERA DE: Marketing y Gestión de Negocios

REGISTRO DE ASISTENCIA DE ESTUDIANTES PARTICIPANTES

PROYECTO: Programa de Capacitación para la Comercialización de Productos

ENTIDAD BENEFICIARIA: Parroquia Benitez

DÍA: Lunes FECHA: 22-10-2012

HORARIO: DE 5PM A 10PM JORNADA: ..... HORAS.. 5

NOMBRE	No CÉDULA	FIRMA
Antonella Cevallos	180344734-9	[signature]
Luis Bonilla	1803935947	[signature]
Santiago Urquizo	1803331287.	[signature]
Elizabeth Pinto	171371647-8	[signature]
Zulay Peña	180323350-9	[signature]
Marianela Velasco	180312348-6	[signature]
Marieruz Villacrés	180434159-0	Marieruz Villacrés
Ienin Paredes	180353441-9	[signature]
Santiago Cruz	180311190 3	[signature]
Guillermo Hernández	1803633138	[signature]
José Gaibor	180458822-4	[signature]
Adrian Suárez	180335636-7	[signature]
Damian León	050333099-5	[signature]
Cristian Sanchez	180454898-8	[signature]

f: [signature] f: [signature]

DOCENTE COORDINADOR PROYECTO COORDINADOR ENTIDAD BENEFICIARIA

2. REGISTRO DE ASISTENCIA DE ESTUDIANTES PARTICIPANTES

UNIVERSIDAD TÉCNICA DE AMBATO

PROYECTO ACADÉMICO DE SERVICIO COMUNITARIO PARA VINCULACIÓN CON LA COLECTIVIDAD

FACULTAD DE Ciencias Administrativas

CARRERA DE: Marketing y Gestión de Negocios

REGISTRO DE ASISTENCIA DE ESTUDIANTES PARTICIPANTES

PROYECTO: Programa de Capacitación para la Comercialización de Productos.

ENTIDAD BENEFICIARIA: Parroquia Benitez.

DÍA: Lunes **FECHA:** 22-10-2012

HORARIO: DE 5PM **A** 10PM **JORNADA:** ..... **HORAS.** 5

NOMBRE	No CÉDULA	FIRMA
Jinsan Tapia	1802876027	
Elvis Ortiz	180414136-2	
Fabricio Pérez	1803041837	
Edwin Mayorga	1802896348	
Cecilia Martínez	1823908555	
Xavier Medina	1802933802	
Cristina Real	1803739836	

f: .....

DOCENTE COORDINADOR PROYECTO

f: .....

COORDINADOR ENTIDAD BENEFICIARIA

2. REGISTRO DE ASISTENCIA DE ESTUDIANTES PARTICIPANTES

UNIVERSIDAD TÉCNICA DE AMBATO

PROYECTO ACADÉMICO DE SERVICIO COMUNITARIO PARA VINCULACIÓN CON LA COLECTIVIDAD

FACULTAD DE ..Ciencias Administrativas..

CARRERA DE: ..Marketing y Gestión de Negocios..

REGISTRO DE ASISTENCIA DE ESTUDIANTES PARTICIPANTES

PROYECTO: ..Programa de Capacitación para la Comercialización de Productos..

ENTIDAD BENEFICIARIA: ..Parroquia Benitez..

DÍA: ..Sábado.. FECHA: ..27-10-2012..

HORARIO: DE ..5PM.. A ..10PM.. JORNADA: .....HORAS.. 5.

NOMBRE	No CÉDULA	FIRMA
Antonella Cevallos	180344734-9	
Elizabeth Pinto	1713716 47-8	
Zolay Peña	180323350-9	
Maricela Velasco	1803123 48-6	
Maricruz Villacrés	180434159-0	
Lenin Paredes	180353441-9	
Santiago Cruz	1803111903	
Guillermo Hernández	1803633138	
José Gaibor	180458822-4	
Adrian Suárez	1803356 36-7	
Damian León	0503330 99-5	
Cristian Sanchez	180454898-8	
Fabricio Perez	1803041837	
Edwin Mayorga	1802896348	

f: .....
DOCENTE COORDINADOR PROYECTO

f: .....
COORDINADOR ENTIDAD BENEFICIARIA

REGISTRO DE ASISTENCIA

UNIVERSIDAD TÉCNICA DE AMBATO

PROYECTO ACADÉMICO DE SERVICIO COMUNITARIO PARA VINCULACIÓN CON LA COLECTIVIDAD

FACULTAD DE: Ciencias Administrativas

CARRERA DE: Marketing y Gestion de Negocios

REGISTRO DE ASISTENCIA DE ESTUDIANTES PARTICIPANTES

PROYECTO: Programa de Capacitación para la Comercialización de Productos

ENTIDAD BENEFICIARIA: Parroquia Benitez

DÍA: Sábado FECHA: 27-10-2012

HORARIO: DE 5 A 10 JORNADA: HORAS: 5

NOMBRE	No CÉDULA	FIRMA
Jinson Tapia	1802876027	
Elvis ortiz	180414136-2	
Luis Bonilla	180393594-7	
Santiago Urquizo	180333128-7	
Cecilia Martinez	180390855-5	
Xavier Medina	180293380-2	
Cristina Real	180373983-6	

f: .....
DOCENTE COORDINADOR PROYECTO

f: .....
COORDINADOR ENTIDAD BENEFICIARIA

2. REGISTRO DE ASISTENCIA DE ESTUDIANTES PARTICIPANTES

UNIVERSIDAD TÉCNICA DE AMBATO

PROYECTO ACADÉMICO DE SERVICIO COMUNITARIO PARA VINCULACIÓN CON LA COLECTIVIDAD

FACULTAD DE: CIENCIAS ADMINISTRATIVAS

CARRERA DE: MARKETING Y GESTION DE NEGOCIOS

REGISTRO DE ASISTENCIA DE ESTUDIANTES PARTICIPANTES

PROYECTO: PROGRAMA DE CAPACITACIÓN PARA LA COMERCIALIZACIÓN DE PRODUCTOS

ENTIDAD BENEFICIARIA: PARROQUIA BENITEZ

DÍA: Lunes FECHA: 29-10-2012

HORARIO: DE 5 A 10 JORNADA: HORAS: 5

NOMBRE	No CÉDULA	FIRMA
Emigdio Núñez	1801741124	
Damian Bón	0503330995	
Xavier Medina	1802933800-2	
Zulay Peña	1803233509	
Elvis Ortiz	1804141362	
Cristian Sánchez	1804548988	
Adrian Suárez	1803356367	
Santiago Cruz	1803111903	
Elizabeth Pluto	1713716478	
Mariuxi Velasco	1803123486	
Edwin Mayorga	1802896348	
José Gabor	1804588224	
Lenin Prudes	1803534416	
Guillermo Hernández	1803633138	

f: ..... f: .....

DOCENTE COORDINADOR PROYECTO COORDINADOR ENTIDAD BENEFICIARIA

2. REGISTRO DE ASISTENCIA DE ESTUDIANTES PARTICIPANTES

UNIVERSIDAD TÉCNICA DE AMBATO

PROYECTO ACADÉMICO DE SERVICIO COMUNITARIO PARA VINCULACIÓN CON LA COLECTIVIDAD

FACULTAD DE Ciencias Administrativas

CARRERA DE: Marketing y Gestión de Negocios

REGISTRO DE ASISTENCIA DE ESTUDIANTES PARTICIPANTES

PROYECTO: Programa de Capacitación para la Comercialización de Productos

ENTIDAD BENEFICIARIA: Parroquia Benitez.

DÍA: Lunes **FECHA:** 29-10-2012

HORARIO: DE 5 **A** 10 **JORNADA:** **HORAS** 5

NOMBRE	No CÉDULA	FIRMA
Fabricio Perez	180304183-2	
Antonella Cevallos	1803447434-9	
Santiago Orquizo	180333128-7	
Cecilia Martinez		
Mariaruz Villacrés	180434159-0	
Jimson Tapia	1802876027	
Fabricio Perez		
Luis Bonilla	180393594-7	
Cristina Real	180373983-6	

f: _____ f: _____

DOCENTE COORDINADOR PROYECTO **COORDINADOR ENTIDAD BENEFICIARIA**

2. REGISTRO DE ASISTENCIA DE ESTUDIANTES PARTICIPANTES

UNIVERSIDAD TÉCNICA DE AMBATO

PROYECTO ACADÉMICO DE SERVICIO COMUNITARIO PARA VINCULACIÓN CON LA COLECTIVIDAD

FACULTAD DE CIENCIAS ADMINISTRATIVAS

CARRERA DE: MARKETING Y GESTIÓN DE NEGOCIOS

REGISTRO DE ASISTENCIA DE ESTUDIANTES PARTICIPANTES

PROYECTO: PROGRAMA DE CAPACITACIÓN PARA LA COMERCIALIZACIÓN DE PRODUCTOS.

ENTIDAD BENEFICIARIA: PARROQUIA BENITEZ.

DÍA: Sábado **FECHA:** 03-11-2012

HORARIO: DE 5 **A** 10 **JORNADA:** ..... **HORAS.** 5

NOMBRE	No CÉDULA	FIRMA
Damian León	050333099-5	[signature]
Maricruz Villacrés	180434159-0	[signature]
Zulay Peña	180323350-9	[signature]
Elvis Ortiz	180414136-2	[signature]
Cristian Sánchez	180454898-8	[signature]
Adrian Suárez	180335636-7	[signature]
Xavier Medina	180293380-2	[signature]
Santiago Cruz	180311190 3	[signature]
Elizabeth Pinto	1713716478	[signature]
Marianela Velasco	180312348-6	[signature]
Fabricio Perez	1803041837	[signature]
Edwin Mayorga	1802896348	[signature]
José Gaib	180458822-4	[signature]
Lenin Paredes	1803534419	[signature]

f: [signature] f: [signature]

DOCENTE COORDINADOR PROYECTO **COORDINADOR ENTIDAD BENEFICIARIA**

2. REGISTRO DE ASISTENCIA DE ESTUDIANTES PARTICIPANTES

UNIVERSIDAD TÉCNICA DE AMBATO

PROYECTO ACADÉMICO DE SERVICIO COMUNITARIO PARA VINCULACIÓN CON LA COLECTIVIDAD

FACULTAD DE Ciencias Administrativas

CARRERA DE: Marketing y Gestión de Negocios

REGISTRO DE ASISTENCIA DE ESTUDIANTES PARTICIPANTES

PROYECTO: Programa de Capacitación para la Comercialización de Productos

ENTIDAD BENEFICIARIA: Parroquia Benitez.

DÍA: Sabado **FECHA:** 03-11-2012

HORARIO: DE 5 **A** 10 **JORNADA:** **HORAS.** 5

NOMBRE	No CÉDULA	FIRMA
Guillermo Hernández	1803633138	
Jimson Tapia	1802876024	
Antonella Caballos	1803447349	
Luis Bonilla	1803935947	
Santiago Urquiza	1803331287	
Cecilia Martinez		
Cristina Real	1803739836	

f: _____ f: _____

DOCENTE COORDINADOR PROYECTO **COORDINADOR ENTIDAD BENEFICIARIA**

2. REGISTRO DE ASISTENCIA DE ESTUDIANTES PARTICIPANTES

UNIVERSIDAD TÉCNICA DE AMBATO

PROYECTO ACADÉMICO DE SERVICIO COMUNITARIO PARA VINCULACIÓN CON LA COLECTIVIDAD

FACULTAD DE CIENCIAS ADMINISTRATIVAS

CARRERA DE: MARKETING Y GESTION DE NEGOCIOS

REGISTRO DE ASISTENCIA DE ESTUDIANTES PARTICIPANTES

PROYECTO: PROGRAMA DE CAPACITACIÓN PARA LA COMERCIALIZACIÓN DE PRODUCTOS

ENTIDAD BENEFICIARIA: PARROQUIA BENITEZ

DÍA: Lunes **FECHA:** 05-11-2012

HORARIO: DE 5 **A** 10 **JORNADA:** ..... **HORAS..** 5

NOMBRE	No CÉDULA	FIRMA
Damian León	050333099-5	[signature]
Maricruz Villacrés	180434159-0	
Zulay Peña	180414136-2	[signature]
Elvis Ortiz	180323350-9	[signature]
Cristian Sánchez	180454898-8	[signature]
Adrian Suárez	180335636-7	[signature]
Xavier Medina	1802933800-2	[signature]
Santiago Cruz	1803111903	[signature]
Elizabeth Pinto	1713716478	[signature]
Marianela Velasco	180312348-6	[signature]
Fabricio Perez	1803041837	[signature]
Edwin Mayorga	1802896348	[signature]
José Gaibor	180458822-4	[signature]
Kevin Paredes	180353441-9	[signature]

f: [signature] f: [signature]

DOCENTE COORDINADOR PROYECTO **COORDINADOR ENTIDAD BENEFICIARIA**

2. REGISTRO DE ASISTENCIA DE ESTUDIANTES PARTICIPANTES

UNIVERSIDAD TÉCNICA DE AMBATO

PROYECTO ACADÉMICO DE SERVICIO COMUNITARIO PARA VINCULACIÓN CON LA COLECTIVIDAD

FACULTAD DE Ciencias Administrativas

CARRERA DE: Marketing y Gestión de Negocios

REGISTRO DE ASISTENCIA DE ESTUDIANTES PARTICIPANTES

PROYECTO: Programa de Capacitación para la Comercialización de Productos

ENTIDAD BENEFICIARIA: Parroquia Benítez.

DÍA: Lunes **FECHA:** 05-11-2012

HORARIO: DE 5 **A** 10 **JORNADA:** 5 **HORAS**

NOMBRE	No CÉDULA	FIRMA
Guillermo Hernández	1803633138	
Jimson Tapia	1802876027	
Antonella Cevallos	1803447349	
Luis Bonilla	1803935947	
Santiago Urquiza	1803331287	
Cecilia Martinez		
Cristina Real	1803739886	

f: _____ f: _____

DOCENTE COORDINADOR PROYECTO **COORDINADOR ENTIDAD BENEFICIARIA**

2. REGISTRO DE ASISTENCIA DE ESTUDIANTES PARTICIPANTES

UNIVERSIDAD TÉCNICA DE AMBATO

PROYECTO ACADÉMICO DE SERVICIO COMUNITARIO PARA VINCULACIÓN CON LA COLECTIVIDAD

FACULTAD DE Ciencias Administrativas

CARRERA DE: Marketing y Gestion de Negocios

REGISTRO DE ASISTENCIA DE ESTUDIANTES PARTICIPANTES

PROYECTO: Programa de Capacitación para la Comercialización de Productos

ENTIDAD BENEFICIARIA: Parroquia Benitez

DÍA: Sábado **FECHA:** 10-11-2012

HORARIO: DE 5 **A** 10 **JORNADA:** ..... **HORAS..** 5

NOMBRE	No CÉDULA	FIRMA
Damian León	050333099-5	[signature]
Maricruz Villacrés	180434159-0	[signature]
Zulay Peña	180323350-9	[signature]
Elvis Ortiz	180414136-2	[signature]
Cristian Sánchez	180454898-8	[signature]
Adrian Suárez	180335636-7	[signature]
Xavier Medina	180293380-2	[signature]
Santiago Cruz	180311190 3	[signature]
Elizabeth Pinto	1713716478	[signature]
Marianela Velasco	180312348-6	[signature]
Fabricio Perez	1803041837	[signature]
Edwin Mayorga	1802846348	[signature]
José Gabin	180458822-4	[signature]
Jenin Paredes	180353441-9	[signature]

f: [signature] f: [signature]

DOCENTE COORDINADOR PROYECTO **COORDINADOR ENTIDAD BENEFICIARIA**

2. REGISTRO DE ASISTENCIA DE ESTUDIANTES PARTICIPANTES

UNIVERSIDAD TÉCNICA DE AMBATO

PROYECTO ACADÉMICO DE SERVICIO COMUNITARIO PARA VINCULACIÓN CON LA COLECTIVIDAD

FACULTAD DE Ciencias Administrativas.

CARRERA DE: Marketing y Gestión de Negocios

REGISTRO DE ASISTENCIA DE ESTUDIANTES PARTICIPANTES

PROYECTO: Programa de Capacitación para la Conservación de Productos.

ENTIDAD BENEFICIARIA: Parroquia Benitez

DÍA: Sábado **FECHA:** 10-11-2012

HORARIO: DE 5 **A** 10 **JORNADA:** 5 **HORAS**

NOMBRE	No CÉDULA	FIRMA
Antonella Casillos	1803447349	
Jimson Tapia	1802876027	
Guillermo Hernández	1803633138	
Luis Bonilla	180393594-7	
Santiago Urquizo	180333128-7	
Cecilia Martinez		
Cristina Real	180373983-6	

f: _____ f: _____

DOCENTE COORDINADOR PROYECTO **COORDINADOR ENTIDAD BENEFICIARIA**

2. REGISTRO DE ASISTENCIA DE ESTUDIANTES PARTICIPANTES

UNIVERSIDAD TÉCNICA DE AMBATO

PROYECTO ACADÉMICO DE SERVICIO COMUNITARIO PARA VINCULACIÓN CON LA COLECTIVIDAD

FACULTAD DE CIENCIAS ADMINISTRATIVAS

CARRERA DE: MARKETING Y GESTION DE NEGOCIOS

REGISTRO DE ASISTENCIA DE ESTUDIANTES PARTICIPANTES

PROYECTO: PROGRAMA DE CAPACITACIÓN PARA LA COMERCIALIZACIÓN DE PRODUCTOS

ENTIDAD BENEFICIARIA: PARROQUIA BENITEZ

DÍA: Lunes **FECHA:** 12-11-2012

HORARIO: DE 5 **A** 10 **JORNADA:** ..... **HORAS** 5

NOMBRE	No CÉDULA	FIRMA
Damian León	050333099-5	[signature]
Maricruz Villacrés	180434159-0	[signature]
Zulay Peña	180323350-9	[signature]
Elvis Ortiz	180414136-2	[signature]
Cristian Sánchez	180454898-8	[signature]
Adrian Suarez	180335636-7	[signature]
Xavier Medina	180293380-2	[signature]
Santiago Cruz	180311903	[signature]
Elizabeth Pinto	1713716478	[signature]
Marianela Velasco	180312348-6	[signature]
Fabricio Perez	1805041837	[signature]
Edwin Mayorga	1802896348	[signature]
José Gaibo	180458822-4	[signature]
Lenin Paredes	180353441-5	[signature]

f: [signature] f: [signature]

DOCENTE COORDINADOR PROYECTO **COORDINADOR ENTIDAD BENEFICIARIA**

2. REGISTRO DE ASISTENCIA DE ESTUDIANTES PARTICIPANTES

UNIVERSIDAD TÉCNICA DE AMBATO

PROYECTO ACADÉMICO DE SERVICIO COMUNITARIO PARA VINCULACIÓN CON LA COLECTIVIDAD

FACULTAD DE Ciencias Administrativas

CARRERA DE: Marketing y Gestión de Negocios

REGISTRO DE ASISTENCIA DE ESTUDIANTES PARTICIPANTES

PROYECTO: Programa de Capacitación para la Comercialización de Productos

ENTIDAD BENEFICIARIA: Pamoquis Benitez

DÍA: Lunes **FECHA:** 12-11-2012

HORARIO: DE 5 **A** 10 **JORNADA:** 5 **HORAS**

NOMBRE	No CÉDULA	FIRMA
Guillermo Hernández	1803633138	
Jimson Tapia	1802876027	
Antonella Cevallos	1803447349	
Luis Bonilla	180393594-7	
Santiago Urquizo	180333128-7	
Cecilia Martinez		
Cristina Real	180373983-6	

f: _____ f: _____

DOCENTE COORDINADOR PROYECTO **COORDINADOR ENTIDAD BENEFICIARIA**

2. REGISTRO DE ASISTENCIA DE ESTUDIANTES PARTICIPANTES

UNIVERSIDAD TÉCNICA DE AMBATO

PROYECTO ACADÉMICO DE SERVICIO COMUNITARIO PARA VINCULACIÓN CON LA COLECTIVIDAD

FACULTAD DE Ciencias Administrativas

CARRERA DE: Marketing y Gestion de Negocios

REGISTRO DE ASISTENCIA DE ESTUDIANTES PARTICIPANTES

PROYECTO: Programa de Capacitacion para la Comercializacion de Productos

ENTIDAD BENEFICIARIA: Parroquia Benitez

DÍA: Sábado **FECHA:** 17-11-2012

HORARIO: DE 5 **A** 10 **JORNADA:** ..... **HORAS..** 5

NOMBRE	No CÉDULA	FIRMA
Damian León	050333099-5	[signature]
Mariorue Villacrés	180434159-0	[signature]
Zuray Peña	180323350-4	[signature]
Elvis Ortiz	180414136-2	[signature]
Cristian Sánchez	180454898-8	[signature]
Adrian Suárez	180335636-7	[signature]
Xavier Medina	1802933800-2	[signature]
Santiago Cruz	1803111903	[signature]
Elizabeth Pinto	1713716478	[signature]
Mariamela Velasco	180312348-6	[signature]
Fabricio Pérez	1803041837	[signature]
Edwin Mayorga	1802896348	[signature]
José Gaibor	180458822-4	[signature]
Lenin Paredes	180353441-9	[signature]

f: [signature] f: [signature]

DOCENTE COORDINADOR PROYECTO **COORDINADOR ENTIDAD BENEFICIARIA**

2. REGISTRO DE ASISTENCIA DE ESTUDIANTES PARTICIPANTES

UNIVERSIDAD TÉCNICA DE AMBATO

PROYECTO ACADÉMICO DE SERVICIO COMUNITARIO PARA VINCULACIÓN CON LA COLECTIVIDAD

FACULTAD DE ....Ciencias Administrativas

CARRERA DE: Marketing y Gestión de Negocios

REGISTRO DE ASISTENCIA DE ESTUDIANTES PARTICIPANTES

PROYECTO: Programa de Capacitación para la Comercialización de Productos

ENTIDAD BENEFICIARIA: Parroquia Benítez

DÍA: Sábado **FECHA:** 17-11-2012

HORARIO: DE 5 **A** 10 **JORNADA:** .....**HORAS..** 5

NOMBRE	No CÉDULA	FIRMA
Guillermo Hernández	1803633138	
Jimson Tapia	1802876027	
Antonella Cevallos	1803447349	
Luis Bonilla	1803935941 - 7	
Santiago Urquizo	1803333128 - 7	
Cecilia Martinez		
Cristina Real	1803739883 - 6	

f: .....

DOCENTE COORDINADOR PROYECTO

f: .....

COORDINADOR ENTIDAD BENEFICIARIA

2. REGISTRO DE ASISTENCIA DE ESTUDIANTES PARTICIPANTES

UNIVERSIDAD TÉCNICA DE AMBATO

PROYECTO ACADÉMICO DE SERVICIO COMUNITARIO PARA VINCULACIÓN CON LA COLECTIVIDAD

FACULTAD DE Ciencias Administrativas

CARRERA DE: Marketing y Gestion de Negocio

REGISTRO DE ASISTENCIA DE ESTUDIANTES PARTICIPANTES

PROYECTO: Programa de Capacitacion Para la Comercializacion de Productos

ENTIDAD BENEFICIARIA: Parroquia Benitez

DÍA: Lunes. **FECHA:** 19-11-2012

HORARIO: DE 5 **A** 10 **JORNADA:** ..... **HORAS.** 5

NOMBRE	No CÉDULA	FIRMA
Damian León	050333099-5	[signature]
Maricruz Villacrés	180434159-0	[signature]
Zulay Peña	180323350-9	[signature]
Elvis Ortiz	180414136-2	[signature]
Cristian Sánchez	180454898-8	[signature]
Adrian Suárez	180335636-7	[signature]
Xavier Medina	180293380-2	[signature]
Santiago Cruz	180311190 3	[signature]
Elizabeth Pinto	1713716478	[signature]
Marianela Velasco	180312348-6	[signature]
Fabricio Perez	1803041837	[signature]
Edwin Mayorga	1802896348	[signature]
José Gabar	180458822-4	[signature]
Erwin Paredes	180353441-5	[signature]

f: [signature] f: [signature]

DOCENTE COORDINADOR PROYECTO **COORDINADOR ENTIDAD BENEFICIARIA**

2. REGISTRO DE ASISTENCIA DE ESTUDIANTES PARTICIPANTES

UNIVERSIDAD TÉCNICA DE AMBATO

PROYECTO ACADÉMICO DE SERVICIO COMUNITARIO PARA VINCULACIÓN CON LA COLECTIVIDAD

FACULTAD DE Ciencias Administrativas

CARRERA DE: Marketing y Gestión de Negocios

REGISTRO DE ASISTENCIA DE ESTUDIANTES PARTICIPANTES

PROYECTO: Programa de Capacitación para la Comercialización de Productos

ENTIDAD BENEFICIARIA: Pisaquis Benitez

DÍA: Lunes **FECHA:** 19-11-2012

HORARIO: DE 5 **A** 10 **JORNADA:** ..... **HORAS.** 5

NOMBRE	No CÉDULA	FIRMA
Guillermo Hernández	1803633138	
Jimson Tapia	1802876027.	
Antonella Caballos	1803447349	
Luis Bonilla	1803935947	
Santiago Urquizo	1803331287	
Cecilia Martinez		
Cristina Real	1803739837	

f: ..... f: .....

DOCENTE COORDINADOR PROYECTO **COORDINADOR ENTIDAD BENEFICIARIA**

2. REGISTRO DE ASISTENCIA DE ESTUDIANTES PARTICIPANTES

UNIVERSIDAD TÉCNICA DE AMBATO

PROYECTO ACADÉMICO DE SERVICIO COMUNITARIO PARA VINCULACIÓN CON LA COLECTIVIDAD

FACULTAD DE Ciencias Administrativas

CARRERA DE: Marketing y Gestion de Negocios

REGISTRO DE ASISTENCIA DE ESTUDIANTES PARTICIPANTES

PROYECTO: Programa de Capacitacion para la Comercializacion de Productos

ENTIDAD BENEFICIARIA: Parroquia Benitez

DÍA: Sábado **FECHA:** 24-11-2012

HORARIO: DE 5 **A** 10 **JORNADA:** ..... **HORAS** 5

NOMBRE	No CÉDULA	FIRMA
Maricruz Villacrés	180434159-0	[signature]
Zulay Peña	180323350-9	[signature]
Damian León	050333099-5	[signature]
Elvis Ortiz	180414136-2	[signature]
Cristian Sánchez	180454898-8	[signature]
Adrian Suárez	180335636-7	[signature]
Xavier Medina	180293380-2	[signature]
Santiago Cruz	1803111903	[signature]
Elizabeth Pinto	1713716478	[signature]
Marianela Velasco	180312348-6	[signature]
Fabricio Perez	180304877	[signature]
Xavier Medina	180293380-2	[signature]
Edwin Mayorga	1802896348	[signature]
José Gabu	180458827-4	[signature]

f: [signature] f: [signature]

DOCENTE COORDINADOR PROYECTO **COORDINADOR ENTIDAD BENEFICIARIA**

2. REGISTRO DE ASISTENCIA DE ESTUDIANTES PARTICIPANTES

UNIVERSIDAD TÉCNICA DE AMBATO

PROYECTO ACADÉMICO DE SERVICIO COMUNITARIO PARA VINCULACIÓN CON LA COLECTIVIDAD

FACULTAD DE ....Ciencias Administrativas

CARRERA DE: Marketing y Gestión de Negocios

REGISTRO DE ASISTENCIA DE ESTUDIANTES PARTICIPANTES

PROYECTO: Programa de Capacitación para la Comercialización de Productos

ENTIDAD BENEFICIARIA: Parroquia Benítez

DÍA: Sábado **FECHA:** 24-11-2012

HORARIO: DE 5 **A** 10 **JORNADA:** .....**HORAS.** 5

NOMBRE	No CÉDULA	FIRMA
Irvin Paredes	1803534415	
Antonella Carellos	1803744734-9	
Guillermo Hernández	1803633138	
Jimson Tapia	1802876027	
Luis Borilla	1803935947	
Santiago Orquiro	1803331287	
Cecilia Martinez		
Cristina Real	1803739836	

f: .....

DOCENTE COORDINADOR PROYECTO

f: .....

COORDINADOR ENTIDAD BENEFICIARIA

2. REGISTRO DE ASISTENCIA DE ESTUDIANTES PARTICIPANTES

UNIVERSIDAD TÉCNICA DE AMBATO

PROYECTO ACADÉMICO DE SERVICIO COMUNITARIO PARA VINCULACIÓN CON LA COLECTIVIDAD

FACULTAD DE Ciencias Administrativas

CARRERA DE: Marketing y Gestión de Negocios

REGISTRO DE ASISTENCIA DE ESTUDIANTES PARTICIPANTES

PROYECTO: Programa de Capacitación para la Comercialización de Productos

ENTIDAD BENEFICIARIA: Parroquia Benítez

DÍA: Lunes **FECHA:** 26-11-2012

HORARIO: DE 5 **A** 10 **JORNADA:** ..... **HORAS.** 5

NOMBRE	No CÉDULA	FIRMA
Antonella Cevallos	180344734-9	
Zulay Peña	180323350-9	
Mariana Villacrés	180434159-0	
Elviz Ortiz	180419136-2	
Damian León	050333099-5	
Cristian Sánchez	180454898-8	
Adriana Suárez	180335636-7	
Xavier Medina	180293380-2	
Santiago Cruz	1803111903	
Elizabeth Pinto	1713716478	
Mariuxela Velasco	180312348-6	
Fabiola Pérez	180304183-7	
Edwin Mayorga	180289634-8	
José Gabor	180458822-4	

f: ..... f: .....

DOCENTE COORDINADOR PROYECTO **COORDINADOR ENTIDAD BENEFICIARIA**

2. REGISTRO DE ASISTENCIA DE ESTUDIANTES PARTICIPANTES

UNIVERSIDAD TÉCNICA DE AMBATO

PROYECTO ACADÉMICO DE SERVICIO COMUNITARIO PARA VINCULACIÓN CON LA COLECTIVIDAD

FACULTAD DE Ciencias Administrativas

CARRERA DE: Marketing y Gestión de Negocios

REGISTRO DE ASISTENCIA DE ESTUDIANTES PARTICIPANTES

PROYECTO: Programa de Capacitación para la Comercialización de Productos

ENTIDAD BENEFICIARIA: Panaderia Benitez

DÍA: Lunes **FECHA:** 26-11-2012

HORARIO: DE 5 **A** 10 **JORNADA:** **HORAS.** 5

NOMBRE	No CÉDULA	FIRMA
Lenin Paleda	1803534419	
Jimson Tapia	1802876027	
Guillermo Hernández	1803633138	
Luis Bonilla	1803935947	
Santiago Urquizo	1803331287	
Cecilia Martinez		
Cristina Real	1803739836	

f: _____ f: _____

DOCENTE COORDINADOR PROYECTO **COORDINADOR ENTIDAD BENEFICIARIA**

2. REGISTRO DE ASISTENCIA DE ESTUDIANTES PARTICIPANTES

UNIVERSIDAD TÉCNICA DE AMBATO

PROYECTO ACADÉMICO DE SERVICIO COMUNITARIO PARA VINCULACIÓN CON LA COLECTIVIDAD

FACULTAD DE Ciencias Administrativas

CARRERA DE: Marketing y Gestión de Negocios

REGISTRO DE ASISTENCIA DE ESTUDIANTES PARTICIPANTES

PROYECTO: Programa de Capacitación para la Comercialización de Productos

ENTIDAD BENEFICIARIA: Pamoquis Benitez

DÍA: Sábado **FECHA:** 01-12-2012

HORARIO: DE 5 **A** 10 **JORNADA:** ..... **HORAS.** 5

NOMBRE	No CÉDULA	FIRMA
Antonella Cevallos.	1803424734-9.	
Mariorez Villacrés	1804341 39-0	
Zulay Peña	1803233 50-9	
Elvis Ortiz	1804141 36-2	
Cristian Sánchez	1804548988	
Damian León	050333099-5	
Adrian Suárez	1803356 36-7	
Xavier Medina.	1802933 80-2	
Santiago Cruz	1803111 90 3	
Elizabeth Pinto	1713716478	
Marianela Velosco	1803123 48-6	
1803041 83 Perez	1803041 827	
Edwin Mayorga	1802896348	
José Galora	1804588 22-4	

f: .....

DOCENTE COORDINADOR PROYECTO

f: .....

COORDINADOR ENTIDAD BENEFICIARIA

2. REGISTRO DE ASISTENCIA DE ESTUDIANTES PARTICIPANTES

UNIVERSIDAD TÉCNICA DE AMBATO

PROYECTO ACADÉMICO DE SERVICIO COMUNITARIO PARA VINCULACIÓN CON LA COLECTIVIDAD

FACULTAD DE ..... Ciencias Administrativas

CARRERA DE: ..... Marketing y Gestión de Negocios

REGISTRO DE ASISTENCIA DE ESTUDIANTES PARTICIPANTES

PROYECTO: Programas de Capacitación para la Comercialización de Productos

ENTIDAD BENEFICIARIA: ..... Panaderia Benitez .....

DÍA: ..... Sábado ..... **FECHA:** ..... 01-12-2012 .....

HORARIO: DE ..... 5 ..... **A** ..... 10 ..... **JORNADA:** ..... **HORAS..** 5

NOMBRE	No CÉDULA	FIRMA
Erika Paredes	1803534915	
Guillermo Hernández	1803633138	
Jimson Tapia	1802876027	
Luis Bonilla	1803935947	
Santiago Urquizo	180333128-7	
Cecilia Martínez		
Cristina Real	1803739836	

f: ..... f: .....

DOCENTE COORDINADOR PROYECTO **COORDINADOR ENTIDAD BENEFICIARIA**

2. REGISTRO DE ASISTENCIA DE ESTUDIANTES PARTICIPANTES

UNIVERSIDAD TÉCNICA DE AMBATO

PROYECTO ACADÉMICO DE SERVICIO COMUNITARIO PARA VINCULACIÓN CON LA COLECTIVIDAD

FACULTAD DE Ciencias Administrativas.

CARRERA DE: Marketing y Gestion de Negocios

REGISTRO DE ASISTENCIA DE ESTUDIANTES PARTICIPANTES

PROYECTO: Programa de Capacitacion para la Comercializacion de Productos

ENTIDAD BENEFICIARIA: Parroquia Benitez

DÍA: Lunes. **FECHA:** 03-12-2012

HORARIO: DE 5 **A** 10 **JORNADA:** 5 **HORAS.** 5.

NOMBRE	No CÉDULA	FIRMA
Gaibor Jose	180458822-4	
Mariaroz Villacrés	180434159-0	
Zulay Peña	180323350-9	
Damian León	050333099-5	
Elvis Ortiz	180414136-2	
Cristian Sánchez	180454898-8	
Adrian Suárez	180335636-7	
Xaviera Medina	180293380-2	
Santiago Cruz	180311903	
Elizabeth Pinto	A13716478	
Marianela Velasco	180312348-6	
Fabricio Perez	180304837	
Lenin Paredes	180353441-9	
Erwin Mayorga	160284634 0	

f: _____ f: _____

DOCENTE COORDINADOR PROYECTO **COORDINADOR ENTIDAD BENEFICIARIA**

2. REGISTRO DE ASISTENCIA DE ESTUDIANTES PARTICIPANTES

UNIVERSIDAD TÉCNICA DE AMBATO

PROYECTO ACADÉMICO DE SERVICIO COMUNITARIO PARA VINCULACIÓN CON LA COLECTIVIDAD

FACULTAD DE Ciencias Administrativas

CARRERA DE: MKy6N

REGISTRO DE ASISTENCIA DE ESTUDIANTES PARTICIPANTES

PROYECTO: Programa de Capacitación para la Comercialización de Productos

ENTIDAD BENEFICIARIA: Parroquia Benitez

DÍA: Lunes **FECHA:** 03-12-2012

HORARIO: DE 5 **A** 10 **JORNADA:** 5 **HORAS**

NOMBRE	No CÉDULA	FIRMA
Guillermo Hernandez	1803633138	
Jimson Tapia	1802876027	
Antonella Cevallos	1803494734-9	
Luis Bonilla.	1803935944-7	
Santiago Urquizo	1803331288-7	
Cecilia Martinez		
Cristina Real.	1803739836	

f: _____ f: _____

DOCENTE COORDINADOR PROYECTO **COORDINADOR ENTIDAD BENEFICIARIA**

REGISTRO DE ASISTENCIA DE PERSONAS PARTICIPANTES

UNIVERSIDAD TÉCNICA DE AMBATO

PROYECTO ACADÉMICO DE SERVICIO COMUNITARIO PARA VINCULACIÓN CON LA COLECTIVIDAD

FACULTAD DE Ciencias Administrativa.

CARRERA DE: Marketig y Gestion de Negocios

REGISTRO DE ASISTENCIA DE PERSONAS PARTICIPANTES

PROYECTO: Programa de Capacitación para la Comercialización de Productos

ENTIDAD BENEFICIARIA: Parroquia Benitez

DÍA: Sábado **FECHA:** 08 Diciembre 2012

HORARIO: DE 15:00 **A** 20:00 **JORNADA:** ..... **HORAS..** 5

NOMBRE	No CÉDULA	FIRMA
Maricruz Villacrés	180434159-0	
Marianela Velasco	180312348-6	
Elizabeth Pinto	171371647-8	
Lenin Paredes	180353441-9	
Santiago Cruz	1803711903	
Guillermo Hernandez	1803633138	
José Gaibor	180458822-4	
Adrian Suárez	180335636-7	
Damian León	050333099-5	
Cristian Sánchez	180454898-8	
Fabricio Perez	180304183-7	
Edwin Mayorga	1802896348	
Jimson Tapia	1802816027	
Elvis Ortiz	180414136-2	

f: ..... f: .....

DOCENTE COORDINADOR PROYECTO **COORDINADOR ENTIDAD BENEFICIARIA**

2. REGISTRO DE ASISTENCIA DE ESTUDIANTES PARTICIPANTES

UNIVERSIDAD TÉCNICA DE AMBATO

PROYECTO ACADÉMICO DE SERVICIO COMUNITARIO PARA VINCULACIÓN CON LA COLECTIVIDAD

FACULTAD DE Ciencias Administrativas

CARRERA DE: Marketing y Gestión de Negocios.

REGISTRO DE ASISTENCIA DE ESTUDIANTES PARTICIPANTES

PROYECTO: Programa de Capacitación para la Comercialización de Productos.

ENTIDAD BENEFICIARIA: Parroquia Benítez

DÍA:..... **FECHA:** 8-Dic-18

HORARIO: DE ..... **A** ..... **JORNADA:** .....**HORAS.** 5

NOMBRE	No CÉDULA	FIRMA
Antonella Cevallos	1803474734-9	
Zulay Pera	180323350-9	
Luis Bonilla	1803935947	
Urquizo Santiago	180 333 1287.	
Cecilia Martínez	1802903 55-5	
Xavier Medina	1802933 80-2	
Cristina Real	180373983-6	

f: ..... f: .....

DOCENTE COORDINADOR PROYECTO **COORDINADOR ENTIDAD BENEFICIARIA**

2. REGISTRO DE ASISTENCIA DE ESTUDIANTES PARTICIPANTES

UNIVERSIDAD TÉCNICA DE AMBATO

PROYECTO ACADÉMICO DE SERVICIO COMUNITARIO PARA VINCULACIÓN CON LA COLECTIVIDAD

FACULTAD DE Ciencias Administrativas.

CARRERA DE: Marketing y Gestion de Negocios

REGISTRO DE ASISTENCIA DE ESTUDIANTES PARTICIPANTES

PROYECTO: Programa de Capacitación para la Comercialización de Productos

ENTIDAD BENEFICIARIA: Parroquia Benitez

DÍA: Lunes **FECHA:** 10-Diciembre-2012

HORARIO: DE 17:00 **A** 22:00 **JORNADA:** ..... **HORAS..** 5

NOMBRE	No CÉDULA	FIRMA
Damian León	0503330 99-5	
José Gaibor	180458822-4	
Lenin Paredes	180353441-9	
[illegible]	180304183-7	
Zulay Peñín	180323350-9	
Jimson Tapia	180321553 0	
Santiago Cruz	1803111903	
Maricruz Villacrés	180434159-0	
Elvis Ortiz	180414136-2	
Elizabeth Pinto	171371647-8	
Guillermo Mesias	180363313 8	
Edwin Mayorga	180289634 8	
Adriana Suárez	180335537-7	
Marianela Velasco	180312348-6	

f: .....
DOCENTE COORDINADOR PROYECTO

f: .....
COORDINADOR ENTIDAD BENEFICIARIA

2. REGISTRO DE ASISTENCIA DE ESTUDIANTES PARTICIPANTES

UNIVERSIDAD TÉCNICA DE AMBATO

PROYECTO ACADÉMICO DE SERVICIO COMUNITARIO PARA VINCULACIÓN CON LA COLECTIVIDAD

FACULTAD DE Ciencias Administrativas

CARRERA DE: Marketing y Gestion de Negocios.

REGISTRO DE ASISTENCIA DE ESTUDIANTES PARTICIPANTES

PROYECTO: Programa de Capacitacion para la Comercializacion de Productos

ENTIDAD BENEFICIARIA: Parroquia Benitez

DÍA: Lunes FECHA: 10 - Diciembre - 2012

HORARIO: DE 17:00 A 22:00 JORNADA: 5 HORAS: 5

NOMBRE	No CÉDULA	FIRMA
Cristian Sanchez	180454898-8	
Antonella Cevallos	1803474734-9	
Luis Bonilla	1803935947	
Santiago Urquizo	1803311287.	
Cecilia Martinez	1803908 55-5	
Xavier Medina	1802933880-2	
Cristina Real	1803739 83-6	

f: .....
DOCENTE COORDINADOR PROYECTO

f: .....
COORDINADOR ENTIDAD BENEFICIARIA

2. REGISTRO DE ASISTENCIA DE ESTUDIANTES PARTICIPANTES

UNIVERSIDAD TÉCNICA DE AMBATO

PROYECTO ACADÉMICO DE SERVICIO COMUNITARIO PARA VINCULACIÓN CON LA COLECTIVIDAD

FACULTAD DE Ciencias Administrativas

CARRERA DE: Marketing y Gestión de Negocios

REGISTRO DE ASISTENCIA DE ESTUDIANTES PARTICIPANTES

PROYECTO: Programa de Capacitación para la Comercialización de Productos

ENTIDAD BENEFICIARIA: Parroquia Benítez

DÍA: Sábado **FECHA:** 15-Diciembre-2012

HORARIO: DE 17:00 **A** 22:00 **JORNADA:** 5 **HORAS.** 5

NOMBRE	No CÉDULA	FIRMA
Edwin Mayorga	1802896348	
Elizabeth Pinto	1713716478	
José Gaibor	1804588224	
Damian León	050333099-5	
Lenin Paredes	180353491-9	
Adrian Suárez	180335636-7	
Santiago Cruz	180311190-3	
Francisco Pérez	180304183-2	
Zulay Peña	180323350-9	
Maricruz Villacres	180434159-0	
Jimson Tapia	180287602-7	
Guillermo Mesías	180563313 8	
Elvis Ortiz	180414136-2	
Maricela Velasco	180312348-6	

f: .....

DOCENTE COORDINADOR PROYECTO

f: .....

COORDINADOR ENTIDAD BENEFICIARIA

2. REGISTRO DE ASISTENCIA DE ESTUDIANTES PARTICIPANTES

UNIVERSIDAD TÉCNICA DE AMBATO

PROYECTO ACADÉMICO DE SERVICIO COMUNITARIO PARA VINCULACIÓN CON LA COLECTIVIDAD

FACULTAD DE ...Ciencias Administrativas...

CARRERA DE: ...Marketing y Gestión de Negocios...

REGISTRO DE ASISTENCIA DE ESTUDIANTES PARTICIPANTES

PROYECTO: ...Programa de Capacitación para la Comercialización de Productos...

ENTIDAD BENEFICIARIA: ...Parroquia Benitez...

DÍA: ...Sábado... **FECHA:** ...15-Diciembre-2012...

HORARIO: DE ...17:00... **A** ...22:00... **JORNADA:** ...5... **HORAS.** 5

NOMBRE	No CÉDULA	FIRMA
Cristian Sanchez	1804548988	
Antonella Cevallos	1803447349	
Luis. Bonilla	1803935947	
Urquizo Santiago	1803331287.	
Cecilia Martínez	1803903555	
Xavier Medina	1802933802	
Cristina Real	1803739836	

f: ..... f: .....

DOCENTE COORDINADOR PROYECTO **COORDINADOR ENTIDAD BENEFICIARIA**

2. REGISTRO DE ASISTENCIA DE ESTUDIANTES PARTICIPANTES

UNIVERSIDAD TÉCNICA DE AMBATO

PROYECTO ACADÉMICO DE SERVICIO COMUNITARIO PARA VINCULACIÓN CON LA COLECTIVIDAD

FACULTAD DE Ciencias Administrativas

CARRERA DE: Marketing y Gestión de Negocios

REGISTRO DE ASISTENCIA DE ESTUDIANTES PARTICIPANTES

PROYECTO: Programa de Capacitación para la Comercialización de Productos

ENTIDAD BENEFICIARIA: Parroquia Benitez

DÍA: Lunes **FECHA:** 17-Diciembre-2012

HORARIO: DE 17:00 **A** 22:00 **JORNADA:** 5 **HORAS.** 5

NOMBRE	No CÉDULA	FIRMA
Santiago Cruz	1803111903	
Christian Sánchez	1804548988	
José Gaibor	1804588224	
Lovin Paredes	1803534419	
Elizabeth Pinto	1713716178	
Julian Peña	1803233509	
Marlene Villacrés	1804341590	
Jimson Tapia	1802876027	
Guillermo Hernandez	1803633138	
Adrian Suárez	1803356367	
Edwin Mayorga	1802096348	
Fabricio Perez	1803641837	
Manuela Velasco	1803123486	
Elvis Ortiz	1804141362	

f: .....

DOCENTE COORDINADOR PROYECTO

f: .....

COORDINADOR ENTIDAD BENEFICIARIA

2. REGISTRO DE ASISTENCIA DE ESTUDIANTES PARTICIPANTES

UNIVERSIDAD TÉCNICA DE AMBATO

PROYECTO ACADÉMICO DE SERVICIO COMUNITARIO PARA VINCULACIÓN CON LA COLECTIVIDAD

FACULTAD DE Ciencias Administrativas

CARRERA DE: Marketing y Gestion de Pedagogias.

REGISTRO DE ASISTENCIA DE ESTUDIANTES PARTICIPANTES

PROYECTO: Programa de Capacitación para la Comercialización de Productos

ENTIDAD BENEFICIARIA: Parroquia Benitez

DÍA: Lunes FECHA: 17-Diciembre-2012

HORARIO: DE ..... A ..... JORNADA: .....HORAS.. 5

NOMBRE	No CÉDULA	FIRMA
Damian León	050333099-5	[signature]
Antonella Cevallos	180344734-9	[signature]
Luis Bonilla	1803935947	[signature]
Santiago Urquizo	1803331287.	[signature]
Cecilia Martínez	180390855-5	[signature]
Xavier Medina	180293380-2	[signature]
Cristina Real	180373983-6	[signature]

f: [signature] f: [signature]

DOCENTE COORDINADOR PROYECTO COORDINADOR ENTIDAD BENEFICIARIA

2. REGISTRO DE ASISTENCIA DE ESTUDIANTES PARTICIPANTES

UNIVERSIDAD TÉCNICA DE AMBATO

PROYECTO ACADÉMICO DE SERVICIO COMUNITARIO PARA VINCULACIÓN CON LA COLECTIVIDAD

FACULTAD DE Ciencias Administrativas.

CARRERA DE: Marketing y Gestion de Negocios.

REGISTRO DE ASISTENCIA DE ESTUDIANTES PARTICIPANTES

PROYECTO: Programa de Capacitación para la Comercialización de productos.

ENTIDAD BENEFICIARIA: Parroquia Benitez

DÍA: Sábado FECHA: 22 de Diciembre - 2012.

HORARIO: DE ..... A ..... JORNADA: .....HORAS..

NOMBRE	No CÉDULA	FIRMA
Maricruz Villacrés	180434159-0	
Jimson Tapia	180287602-7	
Santiago Cruz	180311903	
Christian Sánchez	1804548988	
José Gaibor	180458822-4	
Ienin Paredes	180353441-9	
Elizabeth Pinto	1713716178	
Zday Peña	180323350-4	
Guillermo Hernández	1803633138	
Adrian Suarez	180335636-7	
Edwin Mayorga	180289638	
Fabricio Perez	1803046837	
Mariuela Velasco	180312348-6	
Elvis Ortiz	180414136-2	

f: .....

DOCENTE COORDINADOR PROYECTO

f: .....

COORDINADOR ENTIDAD BENEFICIARIA

2. REGISTRO DE ASISTENCIA DE ESTUDIANTES PARTICIPANTES

UNIVERSIDAD TÉCNICA DE AMBATO

PROYECTO ACADÉMICO DE SERVICIO COMUNITARIO PARA VINCULACIÓN CON LA COLECTIVIDAD

FACULTAD DE Ciencias Administrativas

CARRERA DE: Marketing y Gestión de Negocios

REGISTRO DE ASISTENCIA DE ESTUDIANTES PARTICIPANTES

PROYECTO: Programa de Capacitación para la Comercialización de Productos

ENTIDAD BENEFICIARIA: Parroquia Benitez

DÍA: Sábado FECHA: 22 de Diciembre 2012

HORARIO: DE ..... A ..... JORNADA: .....HORAS..

NOMBRE	No CÉDULA	FIRMA
Damián León	0503330995	
Antonella Cevallos	1803447341-9	
Luis Bonilla	1803935947	
Santiago Urquizo	1803331887.	
Cecilia Martínez	1803903555	
Xavier Illescas	1802933802	
Cristina Real	1803739836	

f: .....

DOCENTE COORDINADOR PROYECTO

f: .....

COORDINADOR ENTIDAD BENEFICIARIA

2. REGISTRO DE ASISTENCIA DE ESTUDIANTES PARTICIPANTES

UNIVERSIDAD TÉCNICA DE AMBATO

PROYECTO ACADÉMICO DE SERVICIO COMUNITARIO PARA VINCULACIÓN CON LA COLECTIVIDAD

FACULTAD DE Ciencias Administrativas

CARRERA DE: Marketing y Gestion de Negocios

REGISTRO DE ASISTENCIA DE ESTUDIANTES PARTICIPANTES

PROYECTO: Programa de Capacitacion para la Comercializacion de Productos

ENTIDAD BENEFICIARIA: Parroquia Benitez

DÍA: Sabado FECHA: 29 de Diciembre - 2012

HORARIO: DE ..... A ..... JORNADA: .....HORAS..

NOMBRE	No CÉDULA	FIRMA
Mariarce Villacrés	180434159-0	
Jimson Tapia	1802876027	
Santiago Cruz	1803111903	
Christian Sanchez	180454898-8	
José Gaibor	180458822-4	
Lenin Paredes	1803534411-9	
Elizabeth Pinto	1718716478	
Zulay Peña	180323350-9	
Guillermo Hernández	1803633138	
Adrian Suárez	180335636-7	
Edwin Mayorga	1802896348	
Fabricio Perez	1803041837	
Marianela Velasco	180312348-6	
Elvis Ortiz	180414136-2	

f: .....

DOCENTE COORDINADOR PROYECTO

f: .....

COORDINADOR ENTIDAD BENEFICIARIA

2. REGISTRO DE ASISTENCIA DE ESTUDIANTES PARTICIPANTES

UNIVERSIDAD TÉCNICA DE AMBATO

PROYECTO ACADÉMICO DE SERVICIO COMUNITARIO PARA VINCULACIÓN CON LA COLECTIVIDAD

FACULTAD DE ..Ciencias Administrativas..

CARRERA DE: ..Marketing y Gestión de Negocios..

REGISTRO DE ASISTENCIA DE ESTUDIANTES PARTICIPANTES

PROYECTO: ..Programa de Capacitación para la Comercialización de Productos..

ENTIDAD BENEFICIARIA: ..Parroquia Benítez..

DÍA:..Sábado.. FECHA: ..29 de Diciembre-2012..

HORARIO: DE ..... A ..... JORNADA: .....HORAS..

NOMBRE	No CÉDULA	FIRMA
Damian León	050333099-5	
Antonella Cevallos	180344734-9	
Luis Bonilla	1803935947	
Santiago Urquizo	1803331287.	
Cecilia Martínez	1803908S5-5	
Xavier Medina	1802933B0-2	
Cristina Real	1803739B3-6	

f: .....

DOCENTE COORDINADOR PROYECTO

f: .....

COORDINADOR ENTIDAD BENEFICIARIA

2. REGISTRO DE ASISTENCIA DE ESTUDIANTES PARTICIPANTES

UNIVERSIDAD TÉCNICA DE AMBATO

PROYECTO ACADÉMICO DE SERVICIO COMUNITARIO PARA VINCULACIÓN CON LA COLECTIVIDAD

FACULTAD DE: Ciencias Administrativas.

CARRERA DE: Marketing y Gestion de Negocios

REGISTRO DE ASISTENCIA DE ESTUDIANTES PARTICIPANTES

PROYECTO: Programa de capacitacion para la Comercialización de Productos

ENTIDAD BENEFICIARIA: Parroquia Benitez.

DÍA: Sábado FECHA: 5-Enero-2013

HORARIO: DE ..... A ..... JORNADA: 5 HORAS..

NOMBRE	No CÉDULA	FIRMA
Damián León	0503330994-5	
Antonella Cevallos	1803447734-9	
Santiago Cruz	1803111903	
Mariaruz Villacrés	1804341590	
Christian Sanchez	1804548988	
José Gaibor	1804588224	
Jimson Tapia	1802876097	
Lenin Paredes	1803534419	
Elizabeth Pinto	1713716478	
Zulay Peña	1803233509	
Guillermo Hernández	1803633138	
Adrian Suárez	1803356367	
Eduin Mayorga	1802896348	
Fabricio Perez	1803041837	

f: .....

DOCENTE COORDINADOR PROYECTO

f: .....

COORDINADOR ENTIDAD BENEFICIARIA

2. REGISTRO DE ASISTENCIA DE ESTUDIANTES PARTICIPANTES

UNIVERSIDAD TÉCNICA DE AMBATO

PROYECTO ACADÉMICO DE SERVICIO COMUNITARIO PARA VINCULACIÓN CON LA COLECTIVIDAD

FACULTAD DE: Ciencias Administrativas

CARRERA DE: Marketing y Gestion de Negocios

REGISTRO DE ASISTENCIA DE ESTUDIANTES PARTICIPANTES

PROYECTO: Programa de Capacitacion para la Comercializacion de productos

ENTIDAD BENEFICIARIA: Parroquia Benitez

DÍA: Sábado FECHA: 5 de Enero 2013

HORARIO: DE ..... A ..... JORNADA: .....HORAS..

NOMBRE	No CÉDULA	FIRMA
Mariana Velasco	1803123486	
Elvis Ortiz	1804141362	
Antonella Cevallos	1803447349	
Luis Bonilla	1803935947	
Santiago Vaquizo	1803331297	
Cecilia Martinez	1803902555	
Xamira Medina	1802933802	
Cristina Real	1803739836	

f: .....

DOCENTE COORDINADOR PROYECTO

f: .....

COORDINADOR ENTIDAD BENEFICIARIA

2. REGISTRO DE ASISTENCIA DE ESTUDIANTES PARTICIPANTES

UNIVERSIDAD TÉCNICA DE AMBATO

PROYECTO ACADÉMICO DE SERVICIO COMUNITARIO PARA VINCULACIÓN CON LA COLECTIVIDAD

FACULTAD DE Ciencias Administrativas.

CARRERA DE: Marketing y Gestion de Negocios.

REGISTRO DE ASISTENCIA DE ESTUDIANTES PARTICIPANTES

PROYECTO: Programa de Capacitacion para la Comercialización de Productos

ENTIDAD BENEFICIARIA: .....

DÍA: Lunes FECHA: 7 - Enero - 2013

HORARIO: DE ..... A ..... JORNADA: .....HORAS..

NOMBRE	No CÉDULA	FIRMA
Zulay Peña	180323350-4	[signature]
Marieruz Villacrés	180434159-0	[signature]
Damian León	050333099-5	[signature]
Jimson Tapia	1802876027	[signature]
Fabricio Perez	1803041837	[signature]
José Gaibor	180458822-4	[signature]
Santiago Cruz	1803111903	[signature]
Christian Sanchez	180454898-8	[signature]
Lenin Paredes	180353441-9	[signature]
Elizabeth Pinto	171371647-8	[signature]
Guillermo Hernández	1803633138	[signature]
Adrian Suarez	180335636-7	[signature]
Edwin Mayorga	1802896348	[signature]
marianela Velasco	180312348-6	[signature]

f: [signature] f: [signature]

DOCENTE COORDINADOR PROYECTO COORDINADOR ENTIDAD BENEFICIARIA

2. REGISTRO DE ASISTENCIA DE ESTUDIANTES PARTICIPANTES

UNIVERSIDAD TÉCNICA DE AMBATO

PROYECTO ACADÉMICO DE SERVICIO COMUNITARIO PARA VINCULACIÓN CON LA COLECTIVIDAD

FACULTAD DE Ciencias Administrativas

CARRERA DE: Marketing y Gestion de Negocios

REGISTRO DE ASISTENCIA DE ESTUDIANTES PARTICIPANTES

PROYECTO: Programa de Capacitacion para la Comercializacion de Productos

ENTIDAD BENEFICIARIA: Parroquia Benitez

DÍA: Lunes FECHA: 7-Enero-2013

HORARIO: DE ..... A ..... JORNADA: .....HORAS..

NOMBRE	No CÉDULA	FIRMA
Elvis Ortiz	180414136-2	[signature]
Antonella Cevallos	180344734-9	[signature]
Edwin Mayorga	1802696348	[signature]
Luis Bonilla	1803935947	[signature]
Santiago Urquizo	1803331287	[signature]
Cecilia Martinez	180390855-5	[signature]
Xavier Medina	180293380-2	[signature]
Cristina Real	180373983-6	[signature]

f: [signature] f: [signature]

DOCENTE COORDINADOR PROYECTO COORDINADOR ENTIDAD BENEFICIARIA

2. REGISTRO DE ASISTENCIA DE ESTUDIANTES PARTICIPANTES

UNIVERSIDAD TÉCNICA DE AMBATO

PROYECTO ACADÉMICO DE SERVICIO COMUNITARIO PARA VINCULACIÓN CON LA COLECTIVIDAD

FACULTAD DE: Ciencias Administrativas

CARRERA DE: Marketing y Gestion de Negocios.

REGISTRO DE ASISTENCIA DE ESTUDIANTES PARTICIPANTES

PROYECTO: Programa de Capacitación para la Comercialización de Productos

ENTIDAD BENEFICIARIA: Parroquia Benitez

DÍA: Sabado FECHA: 12-Enero-2013

HORARIO: DE ..... A ..... JORNADA: .....HORAS..

NOMBRE	No CÉDULA	FIRMA
Elizabeth Pinto	1718716 47-8	
Marianela Velasco	180312348-6	
Mariana Villacrés	180434159-0	
Zolay Peña	180323350-9	
Lenin Paredes	180353441-9	
Santiago Cruz	1803111903	
Guillermo Hernández	1803633138	
José Gaibor	180458822-4	
Adrian Suarez	180335636-7	
Damian León	050333099-5	
Cristian Sánchez	180454898-8	
Fabricio Pérez	1803048537	
Jimson Tapia	1802876027	
Elvis ortiz.	180414136-2	

f: .....

DOCENTE COORDINADOR PROYECTO

f: .....

COORDINADOR ENTIDAD BENEFICIARIA

2. REGISTRO DE ASISTENCIA DE ESTUDIANTES PARTICIPANTES

UNIVERSIDAD TÉCNICA DE AMBATO

PROYECTO ACADÉMICO DE SERVICIO COMUNITARIO PARA VINCULACIÓN CON LA COLECTIVIDAD

FACULTAD DE: Ciencias Administrativas

CARRERA DE: Marketing y Gestión de Negocios

REGISTRO DE ASISTENCIA DE ESTUDIANTES PARTICIPANTES

PROYECTO: Programa de Capacitación para la Comercialización de Productos

ENTIDAD BENEFICIARIA: Parroquia Baños

DÍA: Sábado

FECHA: 12 de Enero 2013

HORARIO: DE ..... A .....

JORNADA: .....HORAS..

NOMBRE	No CÉDULA	FIRMA
Antonella Cevallos	1803447349	
Edwin Mayorga	1602896348	
Luis Bonilla	1803935947	
Urquizo Santiago	1803331287.	
Cecilia Martínez	1803908555	
Xavier Medina	1802933802	
Cristina Real	1803739836	

f: .....

DOCENTE COORDINADOR PROYECTO

f: .....

COORDINADOR ENTIDAD BENEFICIARIA

2. REGISTRO DE ASISTENCIA DE ESTUDIANTES PARTICIPANTES

UNIVERSIDAD TÉCNICA DE AMBATO

PROYECTO ACADÉMICO DE SERVICIO COMUNITARIO PARA VINCULACIÓN CON LA COLECTIVIDAD

FACULTAD DE: Ciencias Administrativas

CARRERA DE: Marketing y Gestion de Negocios

REGISTRO DE ASISTENCIA DE ESTUDIANTES PARTICIPANTES

PROYECTO: Programa de Capacitación para la Comercialización de productos

ENTIDAD BENEFICIARIA: Parroquia Benitez

DÍA: Lunes FECHA: 14 - Enero - 2013

HORARIO: DE ..... A ..... JORNADA: .....HORAS..

NOMBRE	No CÉDULA	FIRMA
Zulay Peña	1803233509	
Elizabeth Pinto	1713716478	
Marianela Velasco	1803123486	
Maricruz Villacrés	1804341590	
Leoin Paredes	1803534419	
Santiago Cruz	1803111903	
Guillermo Hernández	1803633138	
José Gaibor	1804588224	
Adrian Suárez	1803356367	
Damian León	1503330995	
Cristian Sanchez	1804548988	
Fabricio Pérez	1803041837	
Jimson Tapia	1802876027	
Elvis Ortiz	1804141362	

f: .....

DOCENTE COORDINADOR PROYECTO

f: .....

COORDINADOR ENTIDAD BENEFICIARIA

2. REGISTRO DE ASISTENCIA DE ESTUDIANTES PARTICIPANTES

UNIVERSIDAD TÉCNICA DE AMBATO

PROYECTO ACADÉMICO DE SERVICIO COMUNITARIO PARA VINCULACIÓN CON LA COLECTIVIDAD

FACULTAD DE Ciencias Administrativas

CARRERA DE: Marketing y Gestión de Negocios

REGISTRO DE ASISTENCIA DE ESTUDIANTES PARTICIPANTES

PROYECTO: Capacitación para Comercialización de Productos

ENTIDAD BENEFICIARIA: Parroquia Benitez

DÍA: Lunes FECHA: 14-Enero-2013

HORARIO: DE ..... A ..... JORNADA: .....HORAS..

NOMBRE	No CÉDULA	FIRMA
Antonella Cevallos	180344734-9	[signature]
[illegible] Mayorga	1802896348	[signature]
Luis Bonilla	180343594-7	[signature]
Santiago Cruz	1803111903	[signature]
Cecilia Martínez	180390855-5	[signature]
Xavier Medina	180293380-2	[signature]
Cristina Real	180373983-6	[signature]
Santiago Urquizo	180333128-7	[signature]

f: [signature] f: [signature]

DOCENTE COORDINADOR PROYECTO COORDINADOR ENTIDAD BENEFICIARIA

2. REGISTRO DE ASISTENCIA DE ESTUDIANTES PARTICIPANTES

UNIVERSIDAD TÉCNICA DE AMBATO

PROYECTO ACADÉMICO DE SERVICIO COMUNITARIO PARA VINCULACIÓN CON LA COLECTIVIDAD

FACULTAD DE Ciencias Administración

CARRERA DE: Marketing y Gestión de Negocios

REGISTRO DE ASISTENCIA DE ESTUDIANTES PARTICIPANTES

PROYECTO: Programa de Capacitación para la Comercialización de Productos

ENTIDAD BENEFICIARIA: Parroquia Benitez

DÍA: Sabado FECHA: 19-Enero-13

HORARIO: DE ..... A ..... JORNADA: .....HORAS..

NOMBRE	No CÉDULA	FIRMA
Jimpan Tapia	180287627	
Elvis Ortiz	180414136-2	
Luis Bonilla	180393594-7	
Santiago Orquizo	180333128-7	
Cecilia Martinez	180390955-5	
Xavier Medina.	180293380-2	
Cristina Real	180373983-6	

f: .....
DOCENTE COORDINADOR PROYECTO

f: .....
COORDINADOR ENTIDAD BENEFICIARIA

2. REGISTRO DE ASISTENCIA DE ESTUDIANTES PARTICIPANTES

UNIVERSIDAD TÉCNICA DE AMBATO

PROYECTO ACADÉMICO DE SERVICIO COMUNITARIO PARA VINCULACIÓN CON LA COLECTIVIDAD

FACULTAD DE: Ciencias Administrativas.

CARRERA DE: Marketing y Gestión de Negocios

REGISTRO DE ASISTENCIA DE ESTUDIANTES PARTICIPANTES

PROYECTO: Programa de Capacitación para la Comercialización de productos.

ENTIDAD BENEFICIARIA: Parroquia Benítez

DÍA: Sábado FECHA: 19-Enero-2013

HORARIO: DE ..... A ..... JORNADA: .....HORAS..

NOMBRE	No CÉDULA	FIRMA
Antonella Gavilanes	180344734-9	
Mariaruz Villacrés	180434159-0	
Mariaela Velasco	180312348-6	
Elizabeth Pinto	1803716 47-8	
Zulay Peña	180323350-9	
Lenin Paredes	180353441-9	
Santiago Cruz	180311903	
Guillermo Hernández	180363313-8	
Jose Gaibor	180458822-4	
Adrian Suárez	180335636-7	
Damian León	050333099-5	
Cristian Sanchez	180454898-8	
Fabricio Perez	180304837	
Edwin Mayorga	180289634-8	

f: .....

DOCENTE COORDINADOR PROYECTO

f: .....

COORDINADOR ENTIDAD BENEFICIARIA

2. REGISTRO DE ASISTENCIA DE ESTUDIANTES PARTICIPANTES

UNIVERSIDAD TÉCNICA DE AMBATO

PROYECTO ACADÉMICO DE SERVICIO COMUNITARIO PARA VINCULACIÓN CON LA COLECTIVIDAD

FACULTAD DE Ciencias Administrativas

CARRERA DE: Marketing y Gestion de Negocios.

REGISTRO DE ASISTENCIA DE ESTUDIANTES PARTICIPANTES

PROYECTO: Programa de Capacitación para Comercialización de Productos

ENTIDAD BENEFICIARIA: Parroquia Benitez

DÍA:..... FECHA: 22-01-2013

HORARIO: DE ..... A ..... JORNADA: .....HORAS..

NOMBRE	No CÉDULA	FIRMA
Antonella Cevallos	180344734-9	
Elizabeth Pinto	171371647-8	
Zulay Peña	180323350-9	
Marianela Velasco	180312348-6	
Maricruz Villacrés	180434159-0	Maricruz Villacrés
Lenin Paredes	180353441-9	
Santiago Cruz	1803111903	
Guillermo Hernández	1803633138	
José Gaibor	180458822-4	
Adrian Suárez	180335636-7	
Damian León	050333099-5	
Cristian Sanchez	180454898-8	
Fabricio Pérez	1803041837	
Edwin Mayorga	1802896348	

f: ..... f: .....

DOCENTE COORDINADOR PROYECTO COORDINADOR ENTIDAD BENEFICIARIA

2. REGISTRO DE ASISTENCIA DE ESTUDIANTES PARTICIPANTES

UNIVERSIDAD TÉCNICA DE AMBATO

PROYECTO ACADÉMICO DE SERVICIO COMUNITARIO PARA VINCULACIÓN CON LA COLECTIVIDAD

FACULTAD DE Ciencias Administrativas

CARRERA DE: Marketing y Gestión Negocios

REGISTRO DE ASISTENCIA DE ESTUDIANTES PARTICIPANTES

PROYECTO: Capacitacion de Comercialización de Productos de Comercialización

ENTIDAD BENEFICIARIA: Parroquia Benitez

DÍA:..... FECHA: 22-01-2013

HORARIO: DE ..... A ..... JORNADA: .....HORAS..

NOMBRE	No CÉDULA	FIRMA
Jimson Tapia	1802876027	[signature]
Elvis Ortiz	180414136-2	[signature]
Luis Bonilla	180373594-7	[signature]
Santiago Urquizo	180333128-7	[signature]
Cecilia Martínez	180390855-5	[signature]
Xavier Medina	180293380-2	[signature]
Cristina Real	180373983-6	[signature]

f: [signature] f: [signature]

DOCENTE COORDINADOR PROYECTO COORDINADOR ENTIDAD BENEFICIARIA

UNIVERSIDAD TÉCNICA DE AMBATO

CENTRO DE VINCULACIÓN CON LA COLECTIVIDAD
"CEVIC"

FACULTAD DE: CIENCIAS ADMINISTRATIVAS

PROGRAMA: Unidad de Vinculación con la Colectividad de la Facultad

CARRERA DE: MARKETING Y GESTIÓN DE NEGOCIOS

PROYECTO ACADÉMICO DE SERVICIO COMUNITARIO PARA VINCULACIÓN CON LA SOCIEDAD

ETAPA III: "EVALUACIÓN"

NOMBRE DEL PROYECTO: PROGRAMA DE CAPACITACIÓN PARA LA COMERCIALIZACIÓN DE PRODUCTOS

DOCENTE COORDINADOR: Ing. Mg José Proaño

DOCENTE PARTICIPANTE: Ing. Mg José Proaño

ENTIDAD(ES) BENEFICIARIA(S): "JUNTA PARROQUIAL DE BENÍTEZ"

COORDINADOR(ES) ENTIDAD(ES) BENEFICIARIA(S): Sr. Iván Coca

CÓDIGO DEL PROYECTO: FCA-MGN-09-SEPTIEMBRE 2012- FEBRERO 2013

Octubre del 2012

1. EVALUACIÓN DE RESULTADOS:

RESUMEN NARRATIVO DE OBJETIVOS	INDICADORES VERIFIFICABLES OBJETIVAMENTE	PRODUCTOS O RESULTADOS ALCANZADOS	NIVEL DE CUMPLIMIENTO %
FIN: Eficiente capacitación de en la comercialización de productos en el gobierno autónomo descentralizado de la parroquia Benítez.	Plan de capacitación, que permita mejorar en un 50% la comercialización de productos para mediados del presente año 2013.	Comprensión por parte de los beneficiarios	75%
PROPÓSITO: Mejorar la situación económica de los miembros	Mejorar en un 50% la situación económica hasta el 2015 de los miembros de la parroquia	Evaluar mensualmente el progreso de la situación económica de los socios.	50%
COMPONENTE 1: Adecuado proceso de comercialización.	Implementación de una base de datos para mejorar un 30%.	Entrega a tiempo de informes e inventarios.	50%
COMPONENTE 2: Organización de los socios.	Delegación de funciones a los socios para fomentar la excelencia en la gestión y el avance de las actividades en un 30% para el presente año.	Mediante un registro y seguimiento de actividades.	70%
COMPONENTE n: Eficiente producto.	Reducción de problemas internos aplicando la inteligencia emocional en un 15% en los habitantes	Mediante el desempeño y monitoreo en la ejecución de actividades	50%

VALORACIÓN FINAL: Los socios de las asociaciones han desarrollado un 76% en total de las capacitaciones para su bienestar y desarrollo es un valor aceptable para las personas beneficiarias que están satisfechas con el trabajo realizado por parte de los estudiantes de la Facultad Ciencias Administrativas.

CONCLUSIONES Y RECOMENDACIONES: Hemos llegado a la conclusión de que el programa de capacitación ha servido para que desarrollen sus capacidades como comercializadores con mayor efectividad en las distintas áreas en las que desarrollan su actividad, potencializando el trabajo en equipo, creando un mejor ambiente en las relaciones humanas.

f: _____	f: _____	f: _____
ING JOSÉ PROAÑO **DOCENTE COORDINADOR DEL PROYECTO**	**SR. IVÁN COCA** **COORDINADOR ENTIDAD BENEFICIARIA**	**ING VÍCTOR GUACHIMBOSA** **COORDINADOR UNIDAD DE VINCULACIÓN CON LA COLECTIVIDAD DE LA FACULTAD**

2. FICHAS DE EVALUACIÓN DE ESTUDIANTES PARTICIPANTES.

CUMPLIMIENTO DE HORAS DE VINCULACIÓN CON LA COLECTIVIDAD

UNIVERSIDAD TÉCNICA DE AMBATO
PROYECTO ACADÉMICO DE SERVICIO COMUNITARIO PARA VINCULACIÓN CON LA COLECTIVIDAD
FACULTAD DE: CIENCIAS ADMINISTRATIVAS CARRERA DE: MARKETING Y GESTIÓN DE NEGOCIOS
UNIDAD DE VINCULACIÓN CON LA COLECTIVIDAD
ENTIDAD BENEFICIARIA: JUNTA PARROQUIAL DE BENÍTEZ
NOMBRE DEL PROYECTO: PROGRAMA DE CAPACITACIÓN PARA LA COMERCIALIZACIÓN DE PRODUCTOS

No	Nómina de los estudiantes del grupo	Horas laboradas	Aprueba - Reprueba	No	Nómina de los estudiantes del grupo	Horas laboradas	Aprueba - Reprueba
1	Zulay Peña	80	APRUEBA	15	Edwin Mayorga	80	APRUEBA
2	Elizabeth Pinto	80	APRUEBA	16	Elvis Ortiz	80	APRUEBA
3	Marianela Velasco	80	APRUEBA	17	Luis Bonilla	80	APRUEBA
4	Maricruz Villacres	80	APRUEBA	18	Santiago Urquizo	80	APRUEBA
5	Antonella Cevallos	80	APRUEBA	19	Cecilia Martínez	80	APRUEBA
6	Lenin Paredes	80	APRUEBA	20	Javier Medina	80	APRUEBA
7	Santiago Cruz	80	APRUEBA	21	Cristina Real	80	APRUEBA
8	Guillermo Hernández	80	APRUEBA	22			
9	José Gaibor	80	APRUEBA	23			
10	Adrián Suarez	80	APRUEBA	24			
11	Damián León	80	APRUEBA	25			
12	Christian Sánchez	80	APRUEBA	26			
13	Fabricio Pérez	80	APRUEBA	27			
14	Jimson Tapia	80	APRUEBA				

f: _____

Ing. José Proaño
DOCENTE COORDINADOR DEL PROYECTO

Ambato, 25 de enero del 2013

3. RESUMEN DE BENEFICIARIOS

3.1 MATRIZ DE ENFOQUE DE IGUALDAD

UNIVERSIDAD TÉCNICA DE AMBATO
CENTRO DE VINCULACIÓN CON LA COLECTIVIDAD
FACULTAD: CIENCIAS ADMINISTRATIVAS
PROGRAMA: UNIDAD DE VINCULACIÓN CON LA COLECTIVIDAD
CARRERA DE: MARKETING Y GESTIÓN DE NEGOCIOS

PROYECTOS ACADÉMICOS DE SERVICIO COMUNITARIO PARA VINCULACIÓN CON LA SOCIEDAD PLANIFICADOS, EJECUTADOS, MONITOREADOS Y EVALUADOS

PROYECTO: PROGRAMA DE CAPACITACIÓN PARA LA COMERCIALIZACIÓN DE PRODUCTOS

ENFOQUE	DESCRIPCIÓN	BENEFICIARIOS
SEXO	HOMBRE	17
	MUJER	33
	SUBTOTAL	50
ETARIO	MENORES DE 15 AÑOS	1
	DE 15 A 29 AÑOS	3
	DE 30 A 64 AÑOS	41
	DE 65 Y MAS AÑOS	5
	SUBTOTAL	50
DISCAPACIDADES	FÍSICA	
	PSICOLÓGICA	
	MENTAL	
	AUDITIVA	
	VISUAL	
	SUBTOTAL	0
PUEBLOS Y NACIONALIDADES	INDÍGENAS	
	MESTIZOS	50
	BLANCOS	
	AFROAMERICANOS	
	MONTUBIOS	
	OTROS	
	SUBTOTAL	50
MOVILIDAD	ECUATORIANO EN EL EXTRANJERO	
	EXTRANJERO EN EL ECUADOR	
	SUBTOTAL	0

FUENTE: oficio DIPLEG-061-2011, julio 11,2011. SENPLADES

f. _____

ING JOSÉ PROAÑO
DOCENTE COORDINADOR DEL PROYECTO

3.2 MATRIZ DE ENFOQUE TERRITORIAL

UNIVERSIDAD TÉCNICA DE AMBATO
CENTRO DE VINCULACIÓN CON LA COLECTIVIDAD
FACULTAD: CIENCIAS ADMINISTRATIVAS
PROGRAMA: UNIDAD DE VINCULACIÓN CON LA COLECTIVIDAD
CARRERA DE: MARKETING Y GESTIÓN DE NEGOCIOS

PROYECTOS ACADÉMICOS DE SERVICIO COMUNITARIO PARA VINCULACIÓN CON LA SOCIEDAD PLANIFICADOS, EJECUTADOS, MONITOREADOS Y EVALUADOS

PROYECTO: PROGRAMA DE CAPACITACIÓN PARA LA COMERCIALIZACIÓN DE PRODUCTOS

No.	PROVINCIAS	CANTÓN	PARROQUIA	No. DE BENEFICIARIOS
01	AZUAY			
02	BOLÍVAR			
03	CAÑAR			
04	CARCHI			
05	CHIMBORAZO			
06	COTOPAXI			
07	EL ORO			
08	ESMERALDAS			
09	GUAYAS			
10	IMBABURA			
11	LOJA			
12	LOS RÍOS			
13	MANABÍ			
14	MORONA SANTIAGO			
15	NAPO			
16	PASTAZA			
17	PICHINCHA			
18	TUNGURAHUA	PELILEO	BENÍTEZ	50
19	ZAMORA CHINCHIPE			
20	GALÁPAGOS			
21	SUCUMBIOS			
22	ORELLANA			
23	SANTO DOMINGO			
24	SANTA ELENA			
25	NO LIMITADO			
	TOTAL			

FUENTE: oficio DIPLEG-061-2011, julio 11,2011. SENPLADES

f. _____

ING JOSÉ PROAÑO
DOCENTE COORDINADOR DEL PROYECTO

3.3 REGISTRO DE BENEFICIARIOS

UNIVERSIDAD TÉCNICA DE AMBATO
CENTRO DE VINCULACIÓN CON LA COLECTIVIDAD
FACULTAD: CIENCIAS ADMINISTRATIVAS
PROGRAMA: UNIDAD DE VINCULACIÓN CON LA COLECTIVIDAD
CARRERA DE: MARKETING Y GESTIÓN DE NEGOCIOS

PROYECTOS ACADÉMICOS DE SERVICIO COMUNITARIO PARA VINCULACIÓN CON LA SOCIEDAD PLANIFICADOS, EJECUTADOS, MONITOREADOS Y EVALUADOS

PROYECTO: PROGRAMA DE CAPACITACIÓN PARA LA COMERCIALIZACIÓN DE PRODUCTOS

ENTIDAD BENEFICIARIA: JUNTA PARROQUIAL BENÍTEZ

No.	NOMBRE BENEFICIARIO/A	SEXO	EDAD	DISCAPACIDAD	PUEBLO Y NACIONALIDAD	MOVILIDAD	PROVINCIA	CANTÓN	PARROQUIA
1	Napoleón Garcés	M	38	NINGUNA	MESTIZO	ECUATORIANOS RESIDENTES	TUNGURAHUA	PELILEO	BENÍTEZ
2	Ángel Cruz	M	50	NINGUNA	MESTIZO	ECUATORIANOS RESIDENTES	TUNGURAHUA	PELILEO	BENÍTEZ
3	Livia de Garcés	F	59	NINGUNA	MESTIZO	ECUATORIANOS RESIDENTES	TUNGURAHUA	PELILEO	BENÍTEZ
4	Silvia Castro	F	20	NINGUNA	MESTIZO	ECUATORIANOS RESIDENTES	TUNGURAHUA	PELILEO	BENÍTEZ
5	Livia López	F	59	NINGUNA	MESTIZO	ECUATORIANOS RESIDENTES	TUNGURAHUA	PELILEO	BENÍTEZ
6	Emma López	F	95	NINGUNA	MESTIZO	ECUATORIANOS RESIDENTES	TUNGURAHUA	PELILEO	BENÍTEZ
7	Daniel Castro	M	11	NINGUNA	MESTIZO	ECUATORIANOS RESIDENTES	TUNGURAHUA	PELILEO	BENÍTEZ
8	Emigelio Núñez	M	52	NINGUNA	MESTIZO	ECUATORIANOS RESIDENTES	TUNGURAHUA	PELILEO	BENÍTEZ
9	Ángel Llerena	M	71	NINGUNA	MESTIZO	ECUATORIANOS RESIDENTES	TUNGURAHUA	PELILEO	BENÍTEZ
10	María Moreno	F	36	NINGUNA	MESTIZO	ECUATORIANOS RESIDENTES	TUNGURAHUA	PELILEO	BENÍTEZ
11	María Ramos	F	62	NINGUNA	MESTIZO	ECUATORIANOS RESIDENTES	TUNGURAHUA	PELILEO	BENÍTEZ
12	Leopoldina Castro	F	61	NINGUNA	MESTIZO	ECUATORIANOS RESIDENTES	TUNGURAHUA	PELILEO	BENÍTEZ
13	Valeria Vaca	F	38	NINGUNA	MESTIZO	ECUATORIANOS RESIDENTES	TUNGURAHUA	PELILEO	BENÍTEZ
14	Betty Villares	F	32	NINGUNA	MESTIZO	ECUATORIANOS RESIDENTES	TUNGURAHUA	PELILEO	BENÍTEZ

15	Alexandro Sánchez	M	46	NINGUNA	MESTIZO	ECUATORIANOS RESIDENTES	TUNGURAHUA	PELILEO	BENÍTEZ
16	Esteven Constante	M	12	NINGUNA	MESTIZO	ECUATORIANOS RESIDENTES	TUNGURAHUA	PELILEO	BENÍTEZ
17	Carlos Barreno	M	57	NINGUNA	MESTIZO	ECUATORIANOS RESIDENTES	TUNGURAHUA	PELILEO	BENÍTEZ
18	Cristina Carranza	F	49	NINGUNA	MESTIZO	ECUATORIANOS RESIDENTES	TUNGURAHUA	PELILEO	BENÍTEZ
19	Edwin Carranza	M	51	NINGUNA	MESTIZO	ECUATORIANOS RESIDENTES	TUNGURAHUA	PELILEO	BENÍTEZ
20	Manuel Villacis	M	54	NINGUNA	MESTIZO	ECUATORIANOS RESIDENTES	TUNGURAHUA	PELILEO	BENÍTEZ
21	Natalia Carranza	F	63	NINGUNA	MESTIZO	ECUATORIANOS RESIDENTES	TUNGURAHUA	PELILEO	BENÍTEZ
22	Elena Izurieta	F	71	NINGUNA	MESTIZO	ECUATORIANOS RESIDENTES	TUNGURAHUA	PELILEO	BENÍTEZ
23	Blanca Coello	F	68	NINGUNA	MESTIZO	ECUATORIANOS RESIDENTES	TUNGURAHUA	PELILEO	BENÍTEZ
24	Jaqueline Luna	F	77	NINGUNA	MESTIZO	ECUATORIANOS RESIDENTES	TUNGURAHUA	PELILEO	BENÍTEZ
25	Anna Cillipallo	F	49	NINGUNA	MESTIZO	ECUATORIANOS RESIDENTES	TUNGURAHUA	PELILEO	BENÍTEZ
26	Guadalupe Garcés	F	31	NINGUNA	MESTIZO	ECUATORIANOS RESIDENTES	TUNGURAHUA	PELILEO	BENÍTEZ
27	Ramiro Sánchez	M	34	NINGUNA	MESTIZO	ECUATORIANOS RESIDENTES	TUNGURAHUA	PELILEO	BENÍTEZ
28	Cecilia Endara	F	48	NINGUNA	MESTIZO	ECUATORIANOS RESIDENTES	TUNGURAHUA	PELILEO	BENÍTEZ
29	Liliana Aguadaña	F	44	NINGUNA	MESTIZO	ECUATORIANOS RESIDENTES	TUNGURAHUA	PELILEO	BENÍTEZ
30	Lucia Fonseca	F	36	NINGUNA	MESTIZO	ECUATORIANOS RESIDENTES	TUNGURAHUA	PELILEO	BENÍTEZ
31	Oscar Tubón	M	29	NINGUNA	MESTIZO	ECUATORIANOS RESIDENTES	TUNGURAHUA	PELILEO	BENÍTEZ
32	David Barriqui	M	37	NINGUNA	MESTIZO	ECUATORIANOS RESIDENTES	TUNGURAHUA	PELILEO	BENÍTEZ
33	Mariana Gañay	F	33	NINGUNA	MESTIZO	ECUATORIANOS RESIDENTES	TUNGURAHUA	PELILEO	BENÍTEZ
34	Ivonne López	F	35	NINGUNA	MESTIZO	ECUATORIANOS RESIDENTES	TUNGURAHUA	PELILEO	BENÍTEZ
35	Edwin Barona	M	40	NINGUNA	MESTIZO	ECUATORIANOS RESIDENTES	TUNGURAHUA	PELILEO	BENÍTEZ
36	Teresa Medina	F	37	NINGUNA	MESTIZO	ECUATORIANOS RESIDENTES	TUNGURAHUA	PELILEO	BENÍTEZ

37	Elisabeth Chauca	F	52	NINGUNA	MESTIZO	ECUATORIANOS RESIDENTES	TUNGURAHUA	PELILEO	BENÍTEZ
38	Jaime Burgos	M	43	NINGUNA	MESTIZO	ECUATORIANOS RESIDENTES	TUNGURAHUA	PELILEO	BENÍTEZ
39	Lorena Espinoza	F	41	NINGUNA	MESTIZO	ECUATORIANOS RESIDENTES	TUNGURAHUA	PELILEO	BENÍTEZ
40	Roberto Álvarez	M	37	NINGUNA	MESTIZO	ECUATORIANOS RESIDENTES	TUNGURAHUA	PELILEO	BENÍTEZ
41	José Araujo	M	46	NINGUNA	MESTIZO	ECUATORIANOS RESIDENTES	TUNGURAHUA	PELILEO	BENÍTEZ
42	Rafael Cisneros	M	37	NINGUNA	MESTIZO	ECUATORIANOS RESIDENTES	TUNGURAHUA	PELILEO	BENÍTEZ
43	Piedad Chicaiza	F	38	NINGUNA	MESTIZO	ECUATORIANOS RESIDENTES	TUNGURAHUA	PELILEO	BENÍTEZ
44	Raquel Barrionuevo	F	35	NINGUNA	MESTIZO	ECUATORIANOS RESIDENTES	TUNGURAHUA	PELILEO	BENÍTEZ
45	Piedad Chicaiza	F	32	NINGUNA	MESTIZO	ECUATORIANOS RESIDENTES	TUNGURAHUA	PELILEO	BENÍTEZ
46	Raquel Barrionuevo	F	42	NINGUNA	MESTIZO	ECUATORIANOS RESIDENTES	TUNGURAHUA	PELILEO	BENÍTEZ
47	Dina Carrasco	F	47	NINGUNA	MESTIZO	ECUATORIANOS RESIDENTES	TUNGURAHUA	PELILEO	BENÍTEZ
48	Darwin Paredes	M	36	NINGUNA	MESTIZO	ECUATORIANOS RESIDENTES	TUNGURAHUA	PELILEO	BENÍTEZ
49	Hilda Silva	F	45	NINGUNA	MESTIZO	ECUATORIANOS RESIDENTES	TUNGURAHUA	PELILEO	BENÍTEZ
50	Paulina Torres	F	48	NINGUNA	MESTIZO	ECUATORIANOS RESIDENTES	TUNGURAHUA	PELILEO	BENÍTEZ

f. _____

ING JOSÉ PROAÑO

DOCENTE COORDINADOR DEL PROYECTO

CERTIFICADO

El Suscrito Sr. Iván Coca del/de la Junta Parroquial Benítez en debida forma y legal forma CERTIFICA que:

El equipo de Docentes y Estudiantes de la Universidad Técnica de Ambato, Facultad(es) de CIENCIAS ADMINISTRATIVAS Carrera(s) de MARKETING Y GESTIÓN DE NEGOCIOS, desarrollaron en su totalidad y de manera participativa en esta Institución las etapas de Planificación, Ejecución, Monitoreo y Evaluación del Proyecto de Servicio Comunitario para Vinculación con la Sociedad "PROGRAMA DE CAPACITACIÓN PARA LA COMERCIALIZACIÓN DE PRODUCTOS"; con una duración total de 80 horas, siendo los Beneficiarios Directos de este Proyecto los módulos de agua, integrantes de la entidad a la que represento.

De esta manera se da cumplimiento al Acta de Aceptación y Compromiso suscrita con la Facultad de CIENCIAS ADMINISTRATIVAS de la Universidad Técnica de Ambato.

Es todo cuanto puedo certificar en honor a la verdad, autorizando a la Universidad Técnica de Ambato, para que de al presente el uso que a bien tuviera.

Ambato, 25 de Enero del 2013

f. _____

Sr. Iván Coca

Presidente de la Junta Parroquial Benítez

INFORME DEL PROYECTO PLANIFICADO, EJECUTADO, MONITOREADO Y EVALUADO

FACULTAD: CIENCIAS ADMINISTRATIVAS

PROGRAMA: UNIDAD DE VINCULACIÓN CON LA COLECTIVIDAD

CARRERA DE: MARKETING Y GESTION DE NEGOCIOS

PROYECTOS ACADÉMICOS DE SERVICIO COMUNITARIO PARA VINCULACIÓN CON LA SOCIEDAD: PLANIFICADOS, EJECUTADOS, MINITOREADOS Y EVALUADOS.

PROYECTO: PROGRAMA DE CAPACITACION PARA LA COMERCIALIZACION DE PRODUCTOS CÓDIGO: FCA-MGN-09

ENTIDAD(ES) BENEFICIARIA (S)	TIEMPO DE EJECUCIÓN			PRESUPUESTO EJCUTADO USD ($)		
	DESDE	HASTA	# HORAS	APORTES RECURSOS ESTUDIANTES	APORTE DE LA ENTIDAD BENEFICIARIA	TOTAL
1. PARROQUIA BENITEZ						
2.						
n.....						
NÚMERO DE BENEFICIARIOS:						

COORDINADOR (ES) ENTIDAD (ES) BENEFICIARIAS		RESPONSABLES DEL PROYECTO		ESTUDIANTES PARTICIPANTES			
NOMBRE	CARGO	DOCENTE COORDINADOR	DOCENTES AUTORES Y/O PARTICIPANTES	HOMBRES	# HORAS CUMPLIDAS	MUJERES	# HORAS CUMPLIDAS
1. IVAN COCA	1. PRESIDENTE DE LA JUNTA PARROQUIAL	ING. JOSE PROAÑO	1	1 Jimson Tapia	5	1 Julay Perez	5
2.	2.		2	2 Elvis Ortiz	5	2 Mariacruz Villacres	5
n.....	n.....		3	3 Luis Bonilla	5	3 Flor Pinto	5
			4	4 Santiago Urquizo	5	4 Marianela Velasco	5
			5	5 Xavier Medina	5	5 Antonella Cevallos.	5
			6	6 Damian Leon	5	6 Cristina Real	5
			7	7 Kenin Paredes	5	7 Ceaira Martinez	5
			8	8		8	
			9	9		9	
			n.....	n.....		n.....	

PRESENTADO POR:	REVISADO POR:	INFORME FAVORABLE:
f. Jose Proaño	f.	f.
.....	.....	.....
DOCENTE COORDINADOR DEL PROYECTO	COORDINADOR UNIDAD VINCULACIÓN CON LA COLECTIVIDAD DE LA FACULTAD	DIRECTOR CEVIC-UTA

ANEXO FOTOGRAFÍAS.

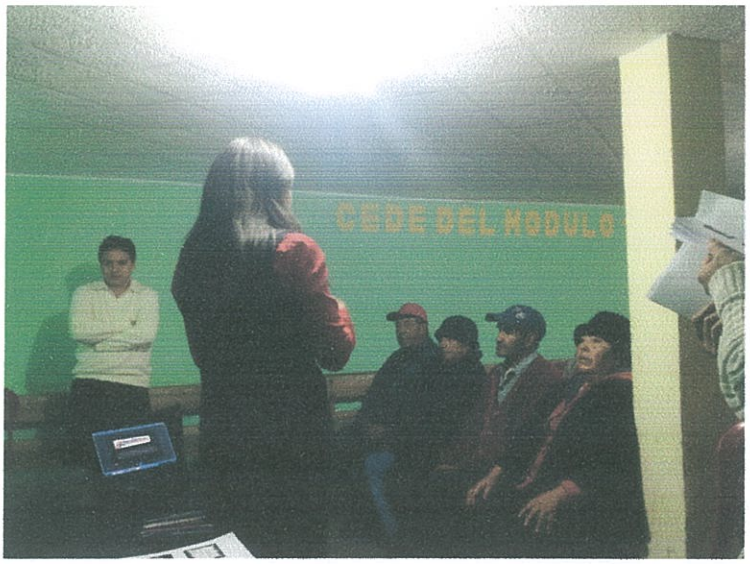
CEDE DEL MODULO

2013
Feliz Año Nuevo

CEDE DEL NODULO 18 Y

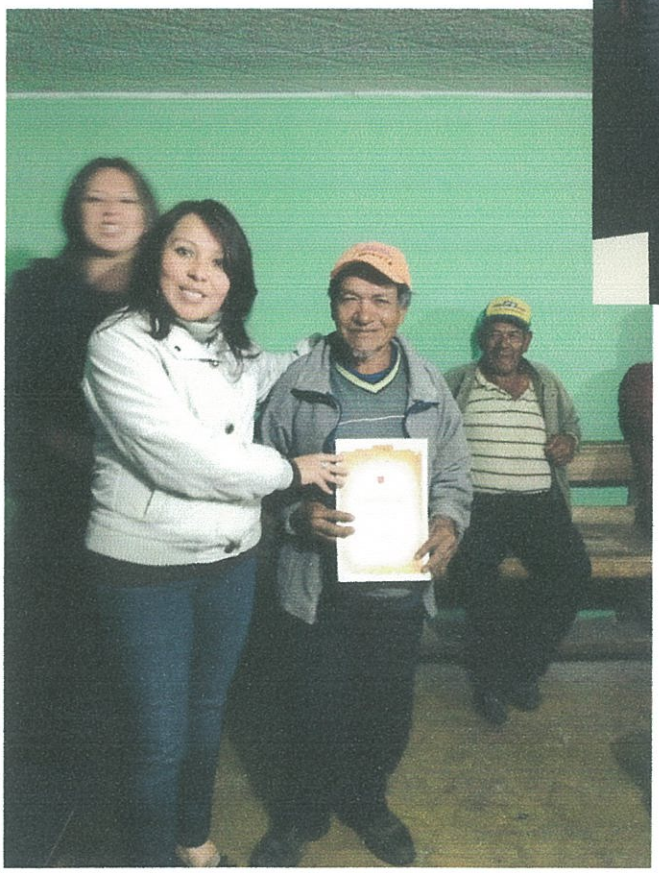

JTV
FLAT
29"

REPUBLICA DEL ECUADOR
DIRECCION GENERAL DE REGISTRO CIVIL
IDENTIFICACION Y CEDULACION

CEDULA DE CIUDADANIA No. 180132025-8

COCA BENITEZ IVAN PASTOR

TUNGURAHUA/PELILEO/BENITEZ /PACHANLICA/

01 JUNIO 1957

001- 0136 00271 M

TUNGURAHUA/ PELILEO

PELILEO 1957

FIRMA DEL CEDULADO

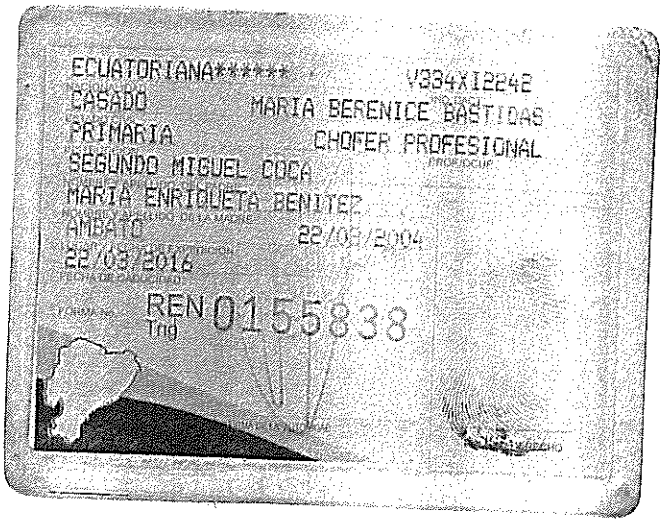

ECUATORIANA***** V334X12242

CASADO MARIA BERENICE BASTIDAS

PRIMARIA CHOFER PROFESIONAL

SEGUNDO MIGUEL COCA

MARIA ENRIQUETA BENITEZ

AMBATO 22/03/2004

22/03/2016

REN 0155838

REPÚBLICA DEL ECUADOR
CONSEJO NACIONAL ELECTORAL
CERTIFICADO DE VOTACIÓN

REFERÉNDUM Y CONSULTA POPULAR 07/05/2011

113-0001
NÚMERO

1801320258
CÉDULA

COCA BENITEZ IVAN PASTOR

TUNGURAHUA
PROVINCIA

PELILEO
CANTÓN

BENITEZ /PACHANLICA
PARROQUIA

ZONA

F.) PRESIDENTA (E) DE LA JUNTA