



**UNIVERSIDAD TÉCNICA DE AMBATO**  
**FACULTAD DE CONTABILIDAD Y AUDITORÍA**  
**CARRERA DE CONTABILIDAD Y AUDITORÍA**

**Proyecto Integrador, previo a la obtención del Título de Licenciada en  
Contabilidad y Auditoría C.P.A.**

**Tema:**

---

**“Examen especial al componente propiedad, planta y equipo de la empresa  
Ecuatran S.A. para la determinación de la razonabilidad de la información en  
los estados financieros.”**

---

**Autora:** Yugcha Poaquiza, Eunice Belén.

**Tutora:** Dra. Manjarrés Vásquez, Myrian del Rocío

**Ambato – Ecuador**

**2022**

## **APROBACIÓN DEL TUTOR**

Yo, Dra. Myrian del Rocío Manjarrés Vásquez con cédula de identidad No. 180188573-0, en mi calidad de Tutora del proyecto integrador sobre el tema: **“EXAMEN ESPECIAL AL COMPONENTE PROPIEDAD, PLANTA Y EQUIPO DE LA EMPRESA ECUATRAN S.A. PARA LA DETERMINACIÓN DE LA RAZONABILIDAD DE LA INFORMACIÓN EN LOS ESTADOS FINANCIEROS.”**, desarrollado por Eunice Belén Yugcha Poaquiza, de la Carrera de Contabilidad y Auditoría, modalidad presencial considero que dicho informe investigativo reúne los requisitos, tanto técnicos como científicos y corresponde a las normas establecidas en el Reglamento de Graduación de Pregrado, de la Universidad Técnica de Ambato y en el normativo para presentación de Trabajos de Graduación de la Facultad de Contabilidad y Auditoría.

Por lo tanto, autorizo la presentación del mismo ante el organismo pertinente, para que sea sometido a evaluación por los profesores calificadores designados por el H. Consejo Directivo de la Facultad.

Ambato, Marzo 2022.

**TUTORA**

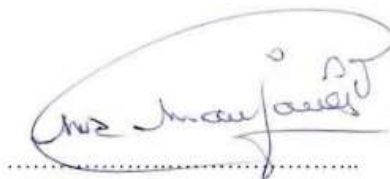
A handwritten signature in blue ink, enclosed in a large, loopy oval. The signature appears to read 'Dra. Myrian del Rocío Manjarrés Vásquez'. Below the signature is a horizontal dotted line.

Dra. Myrian del Rocío Manjarrés Vásquez

C.I. 180188573-0

## DECLARACIÓN DE AUTORÍA

Yo, Eunice Belén Yugcha Poaquiza con cédula de identidad No. 180470174-4, tengo a bien indicar que los criterios emitidos en el Proyecto Integrador, bajo el tema: **“EXAMEN ESPECIAL AL COMPONENTE PROPIEDAD, PLANTA Y EQUIPO DE LA EMPRESA ECUATRAN S.A. PARA LA DETERMINACIÓN DE LA RAZONABILIDAD DE LA INFORMACIÓN EN LOS ESTADOS FINANCIEROS”**, así como también los contenidos presentados, ideas, análisis, síntesis de datos, conclusiones, son de exclusiva responsabilidad de mi persona, como autora de este Proyecto Integrador.

Ambato, Marzo 2022.

**AUTORA**

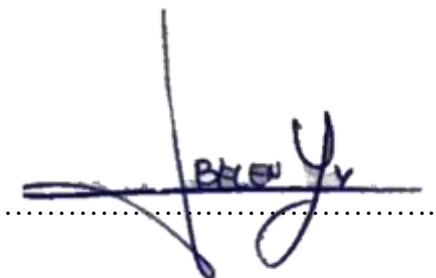

Eunice Belén Yugcha Poaquiza

C.I. 180470174-4

## **CESIÓN DE DERECHOS**

Autorizo a la Universidad Técnica de Ambato, para que haga de este proyecto integrador, un documento disponible para su lectura, consulta y procesos de investigación.

Cedo los derechos en línea patrimoniales de mi proyecto integrador, con fines de difusión pública; además apruebo la reproducción de este proyecto integrador, dentro de las regulaciones de la Universidad, siempre y cuando esta reproducción no suponga una ganancia económica potencial; y se realice respetando mis derechos de autora.

Ambato, Marzo 2022.

**AUTORA**

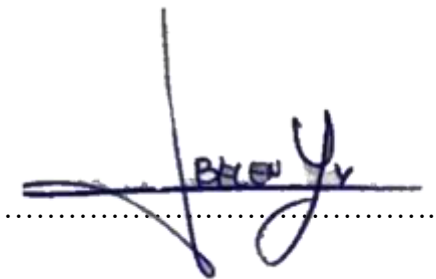

Eunice Belén Yugcha Poaquiza

C.I. 180470174-4

## APROBACIÓN DEL TRIBUNAL DE GRADO

El Tribunal de Grado, aprueba el proyecto integrador, sobre el tema: **“EXAMEN ESPECIAL AL COMPONENTE PROPIEDAD, PLANTA Y EQUIPO DE LA EMPRESA ECUATRAN S.A. PARA LA DETERMINACIÓN DE LA RAZONABILIDAD DE LA INFORMACIÓN EN LOS ESTADOS FINANCIEROS”**, elaborado por Eunice Belén Yugcha Poaquiza, estudiante de la Carrera de Contabilidad y Auditoría, el mismo que guarda conformidad con las disposiciones reglamentarias emitidas por la Facultad de Contabilidad y Auditoría de la Universidad Técnica de Ambato.

Ambato, Marzo 2022.



Dra. Mg. Tatiana Valle

**PRESIDENTE**



Dra. Rocío Cando

**MIEMBRO CALIFICADOR**



Dra. Karina Benítez

**MIEMBRO CALIFICADOR**

## **DEDICATORIA**

El presente proyecto integrador está dedicado a los pilares fundamentales en mi vida, mis amados padres. Por su amor, trabajo y sacrificio en todos estos años, es un orgullo y privilegio ser su hija.

A mi hermano por estar acompañándome y por el apoyo moral, que me a brindado a lo largo de esta etapa de mi vida

A las letras A, S y J quienes me han brindado su cariño y apoyo incondicional durante todo este proceso, por estar conmigo en todo momento, gracias.

***Eunice Belén Yugcha Poaquiza***

## **AGRADECIMIENTO**

Doy gracias a Dios por su bondad que no tiene fin y hoy me permite cumplir otro logro académico.

Familia, amigos y personas especiales, quienes me han dado una palabra de aliento e incitado a la perseverancia para llegar a la meta, que es finalizar la carrera.

A los dirigentes, colaboradores y compañeros del área contable de Ecuatran S.A., por abrirme las puertas y dar la oportunidad de desarrollar mi trabajo de titulación en la empresa.

*Eunice Belén Yugcha Poaquiza*

**UNIVERSIDAD TÉCNICA DE AMBATO**  
**FACULTAD DE CONTABILIDAD Y AUDITORÍA**  
**CARRERA DE CONTABILIDAD Y AUDITORÍA**

**TEMA:** “EXAMEN ESPECIAL AL COMPONENTE PROPIEDAD, PLANTA Y EQUIPO DE LA EMPRESA ECUATRAN S.A. PARA LA DETERMINACIÓN DE LA RAZONABILIDAD DE LA INFORMACIÓN EN LOS ESTADOS FINANCIEROS”

**AUTORA:** Eunice Belén Yugcha Poaquiza

**TUTORA:** Dra. Myrian del Rocío Manjarrés Vásquez

**FECHA:** Marzo 2022

**RESUMEN EJECUTIVO**

El presente proyecto integrador tuvo como finalidad realizar un examen especial al componente propiedad planta y equipo en la empresa Ecuatran S.A., la cual se dedicada a la fabricación y comercialización de transformadores eléctricos. Se inició con el cumplimiento de los objetivos los cuales comprenden tres fases compuestas por la planificación preliminar, planificación específica, ejecución y comunicación de resultados. Durante el desarrollo del examen especial participaron colaboradores del área financiera quienes proporcionaron la información para el análisis y revisión a fin de que el auditor se sirva en verificar si la documentación que fue presentada es razonable para el año 2021. Para ello se utilizó cuestionarios de control interno, matriz de ponderación de riesgos, técnicas, procedimientos y papeles de trabajo de auditoría, los cuales presentaron la realidad del rubro de la propiedad, planta y equipo de acuerdo a las Normas Internacionales de Contabilidad (NIC) y Normas Internacionales de Auditoría (NIA). Al finalizar este trabajo el auditor dio fe pública mencionando que la información registrada para el rubro propiedad, planta y equipo es razonable y se presenta como anexos las evidencias obtenidas las cuales han servido de sustento para emitir el informe del examen especial.

**PALABRAS DESCRIPTORAS:** EXAMEN ESPECIAL, PROPIEDAD, PLANTA Y EQUIPO, RAZONABILIDAD.



**TECHNICAL UNIVERSITY OF AMBATO**  
**FACULTY OF ACCOUNTING AND AUDITING**  
**ACCOUNTING AND AUDITING CAREER**

**TOPIC:** “SPECIAL EXAMINATION OF THE PROPERTY, PLANT AND EQUIPMENT COMPONENT OF THE COMPANY ECUATRAN S.A. FOR THE DETERMINATION OF THE REASONABLENESS OF THE INFORMATION IN THE FINANCIAL STATEMENTS”.

**AUTHOR:** Eunice Belén Yugcha Poaquiza

**TUTOR:** Dra. Myrian del Rocío Manjarrés Vásquez

**DATE:** March 2022

**ABSTRACT**

The purpose of this integrative project was to carry out a special examination of the property, plant and equipment component of Ecuatran S.A., a company engaged in the manufacture and merchandising of electrical transformers. It began with the fulfillment of the objectives which comprise three phases composed of preliminary planning, specific planning, execution and communication of results. During the development of the special examination, collaborators from the financial area participated and provided the information for the analysis and review so that the auditor could verify if the documentation that was presented is reasonable for the year 2021. For this purpose, internal control questionnaires, risk weighting matrix, techniques, procedures and audit working papers were used, which presented the reality of the property, plant and equipment item in accordance with International Accounting Standards (IAS) and International Standards on Auditing (ISA). At the end of this work, the auditor publicly attested that the information recorded for the item property, plant and equipment is reasonable and the evidence obtained is presented as annexes, which have served as support for issuing the special examination report.

**KEYWORDS:** SPECIAL EXAMINATION, PROPERTY, PLANT AND EQUIPMENT, REASONABLE.

## ÍNDICE GENERAL

CONTENIDO	PÁGINA
<b>PÁGINAS PRELIMINARES</b>	
PORTADA .....	i
APROBACIÓN DEL TUTOR .....	ii
DECLARACIÓN DE AUTORÍA .....	iii
CESIÓN DE DERECHOS .....	iv
APROBACIÓN DEL TRIBUNAL DE GRADO .....	v
DEDICATORIA .....	vi
AGRADECIMIENTO .....	vii
RESUMEN EJECUTIVO .....	viii
ABSTRACT .....	ix
ÍNDICE GENERAL .....	xi
ÍNDICE DE TABLAS .....	ixii
ÍNDICE DE GRÁFICOS .....	xiii
CAPÍTULO I .....	1
1.MARCO TEÓRICO .....	1
1.1 Introducción .....	1
1.1.1 Antecedentes del proyecto integrador .....	1
1.1.1.1 Historia .....	1
1.1.1.2 Valores institucionales .....	2
1.1.1.3 Políticas .....	2
1.1.1.4 Política de calidad .....	2
1.1.1.5 Política de ambiente .....	2
1.1.1.6 Política de seguridad física (BASC) .....	3
1.1.1.7 Política de seguridad y salud ocupacional .....	3
1.1.1.8 Detalles de operación .....	3
1.1.1.9 Detalles legales .....	7
1.1.2 Descripción del entorno .....	8
1.1.3 Justificación .....	8
1.1.3.1 Justificación teórica .....	8
1.1.3.2 Justificación metodológica .....	11

1.1.3.3 Justificación práctica .....	12
1.1.4 Objetivos.....	12
1.1.4.1 Objetivo general .....	12
1.1.4.2 Objetivos específicos.....	12
1.2. Revisión de la literatura.....	13
1.2.1. Antecedentes investigativos.....	13
1.2.1.1 Auditoría interna al control interno.....	13
1.2.1.2 Control interno en las organizaciones .....	13
1.2.2. Control interno.....	17
1.2.3 Examen especial.....	17
1.2.4 Fase I - planificación .....	18
1.2.5 Evaluación del nivel de riesgo y confianza .....	20
1.2.6 Ejecución del examen especial .....	20
1.2.7 Marcas de auditoría .....	21
1.2.8 Papeles de trabajo.....	21
1.2.9 Objetivos de los papeles de auditoría.....	22
1.2.9.1 Importancia y ventajas de los papeles de trabajo de auditoría.....	22
1.2.10 Comunicación de resultados .....	23
1.2.11 Informe de auditoría .....	23
1.2.12 Opinión del auditor.....	24
1.2.13 Propiedad, planta y equipo .....	25
1.2.14. Depreciación .....	26
1.2.14.1 Método de depreciación.....	26
CAPÍTULO II.....	27
2.METODOLOGÍA .....	27
2.1. Descripción de la metodología .....	27
2.1.1. Nivel y tipo de investigación .....	27
2.1.2 Unidad de análisis .....	28
2.1.3. Fuentes y técnicas de recolección de información.....	29
2.1.4 Procesamiento de la información.....	34
2.1.5 Fases del desarrollo .....	36
CAPÍTULO III .....	40
3.DESARROLLO .....	40
3.1 Resultados.....	40

CAPÍTULO IV .....	116
4.1 Conclusiones.....	116
4.2 Recomendaciones .....	117
<b>BIBLIOGRAFÍA .....</b>	<b>118</b>
<b>ANEXOS .....</b>	<b>121</b>

## ÍNDICE DE TABLAS

CONTENIDO	PÁGINA
<b>Tabla 1</b> Tiempo de depreciación.....	25
<b>Tabla 2</b> Personas entrevistadas .....	29
<b>Tabla 3</b> Guía de visita previa.....	30
<b>Tabla 4</b> Preguntas del cuestionario preliminar .....	31
<b>Tabla 5</b> Preguntas del cuestionario específico.....	33
<b>Tabla 6</b> Ponderación nivel de riesgo y confianza .....	36
<b>Tabla 7</b> Fases del examen especial .....	36
<b>Tabla 8</b> Actividades de planificación.....	38

## ÍNDICE DE GRÁFICOS

CONTENIDO	PÁGINA
<b>Gráfico 1</b> Sistema de control interno .....	17
<b>Gráfico 2</b> Fases del examen especial .....	18
<b>Gráfico 3</b> Estructura memorándum.....	35

# CAPÍTULO I

## 1.MARCO TEÓRICO

### 1.1 Introducción

#### 1.1.1 Antecedentes del proyecto integrador

##### 1.1.1.1 Historia

El estudio realizado se ejecutó con el fin de desarrollar un examen especial al rubro propiedad, planta y equipo de la empresa Ecuatran S.A., empresa que se encuentra categorizada como una industria nacional del selector eléctrico. La cual fue constituida el 16 de octubre de 1979 en la capital de nuestro país, con el tiempo ha ido progresando y ampliando la producción de transformadores eléctricos. Creando nuevas plazas de trabajo y proporcionando servicios a la colectividad.

La empresa inicia sus actividades con una planta de producción, ejecutando su trabajo en línea recta para aprovechar el espacio y producir en el menor tiempo posible. Con ayuda de la maquinaria pesada, herramientas pequeñas, vehículos, equipos de computación y la infraestructura, hizo posible desarrollar su actividad económica. En la actualidad cuenta con una segunda planta de producción para elaborar transformadores de potencia y marcar una etapa trascendental al ser los primeros en exportar a países aledaños.

Ecuatran S.A nace por la necesidad de que en nuestro país exista una fábrica de transformadores que permita atender a la demanda del sector eléctrico, entregando un producto a buen precio y excelente calidad, para lo cual buscaron apoyo en terceros, de esta manera llegan los primeros socios extranjeros, proporcionando la tecnología especialmente en transformadores trifásicos.

Posteriormente con el objetivo de fortalecer la empresa se fueron realizando varias capitalizaciones en las cuales los socios extranjeros, decidieron no hacerlo y retirarse de la sociedad, perdiendo porcentualmente su participación, por tanto, el accionado nacional se fue incrementando positivamente, hasta llegar a tener un solo socio extranjero, lo que sirvió para desarrollar una tecnología propia y así cumplir el objetivo

propuesto inicialmente. En la actualidad cuenta entre los clientes a un selecto grupo de empresas, tanto privadas como públicas, así como también a un importante número de constructores e ingenieros eléctricos, brindándoles una atención directa y personalizada.

#### **1.1.1.2 Valores institucionales**

Valores éticos que serán respetados en el trayecto a la visión. Reglas que no están sujetas a discusión aún en las circunstancias más extremas. Elementos fundamentales que constituyen la base de la unión de los miembros de la organización.

- Compromiso
- Respeto
- Lealtad
- Cumplimiento del marco legal
- Satisfacción del cliente
- Trabajo en equipo
- Mejoramiento continuo

#### **1.1.1.3 Políticas**

ECUATRAN cumple con la legislación vigente nacional e internacional y aplicable a todos sus productos, servicios y procesos mejorando continuamente el desempeño de nuestra gestión.

#### **1.1.1.4 Política de calidad**

Satisfacemos las necesidades de nuestros clientes entregando transformadores y soluciones eléctricas competitivas, con alta calidad, al menor costo y menor tiempo de entrega.

#### **1.1.1.5 Política de ambiente**

Prevenimos los focos de contaminación ambiental, gestionando adecuadamente los materiales y residuos, optimizando los consumos energéticos en nuestras operaciones.



#### **1.1.1.6 Política de seguridad física (BASC)**

Gestionamos los riesgos en los procesos de nuestra cadena de producción y logística, apoyándonos en el sistema de gestión, control y seguridad para prevenir actividades ilícitas, corrupción y soborno.

#### **1.1.1.7 Política de seguridad y salud ocupacional**

Prevenimos los incidentes para evitar accidentes asociadas a nuestras actividades y gestionamos las condiciones adecuadas para el mejor desempeño y asegurar la salud de nuestros colaboradores.

#### **1.1.1.8 Detalles de operación**

Ecuatran S.A es una empresa dedicada a la fabricación y comercialización de transformadores eléctricos, para la elaboración de los mismos utiliza principalmente materiales como el aluminio, cobre y plata. Desarrolla la producción en la planta matriz ubicada en el parque industrial de Santa Rosa y también, posee dos comerciales en las ciudades de; Quito y Guayaquil. Los productos que brida se detallan a continuación:

<b>Transformadores Monofásicos</b>		Sumergidos en aceite, con una variación de temperatura de 65°C sobre la del ambiente, cumpliendo los lineamientos de la norma ANSI/IEEE C57.12.
------------------------------------	---	---

<p><b>Transformadores Padmounted monofásico</b></p>		<p>Sumergidos en aceite dieléctrico, que cumplen lo estipulado en las normas ANSI C57-12.</p> <p>Configuración: Tipo malla o radial de acuerdo a lo solicitado por el cliente.</p> <p>Potencia: Hasta 167 KVA.</p> <p>Niveles de voltaje: Baja tensión hasta 1.2 KV. Media tensión hasta 34.5 KV.</p>
<p><b>Transformadores Padmounted Trifásico</b></p>		<p>Sumergidos en aceite dieléctrico, que cumplen lo estipulado en las normas ANSI C57-12.</p> <p>Configuración: Tipo malla o radial de acuerdo a lo solicitado por el cliente.</p> <p>Potencia: Hasta 5000 KVA.</p> <p>Niveles de voltaje: Baja tensión hasta 1.2 KV. Media tensión hasta 34.5 KV.</p>

<p><b>Transformadores Secos</b></p>		<p>Fabricamos transformadores auto-enfriados por aire bajo la Norma Std C57.12.01-2005.</p> <p>En el proceso de fabricación, el bobinado para este tipo de transformadores se lo realiza con materiales de clase térmica H (200°C), tales como:</p> <p>NOMEX™ Tipo 410 para el aislamiento entre capas, un papel laminado con altos valores inherentes de resistencia dieléctrica, flexibilidad y resiliencia (absorción de energía), retardante al calor, no sufre combustión en el aire y no se derrite en la presencia de llamas.</p>
<p><b>Transformadores Trifásicos</b></p>		<p>Sumergidos en aceite, con una variación de temperatura de 65°C sobre la del ambiente, cumpliendo los lineamientos de la norma ANSI/IEE C57.12.</p> <p>Potencia: Hasta 5000</p>

		<p>KVA.</p> <p>Niveles de Voltaje: Baja tensión hasta 1.2 KV. Media tensión hasta 34.5 KV.</p>
<p><b>Transformadores Trifásicos de media potencia</b></p>		<p>Transformadores Trifásicos con una Potencia de 5MVA ONAN hasta 6.25MVA ONAF, con voltajes de Distribución hasta 34.5KV.</p>
<p><b>Transformadores Trifásicos especiales</b></p>		<p>“ECUATRAN S.A” con la finalidad de satisfacer las necesidades de sus clientes, ha desarrollado algunos productos que son utilizados principalmente en el sector Petrolero.</p> <p>Estos equipos son:</p> <ul style="list-style-type: none"> <li>• Transformadores Multifrecuenciales (35- 90Hz)</li> <li>• Transformadores Multitap (Según</li> </ul>

		Requerimientos del Cliente).
--	--	------------------------------

*Fuente:* Ecuatran S,A (2020).

*Elaborado por:* Yugcha (2021).

#### **1.1.1.9 Detalles legales**

La empresa Ecuatran S.A está constituida como Sociedad Anónima de acuerdo con la Ley de Compañías en los artículos 143 hasta el 300, donde se establecen las características específicas para la constitución, su capacidad, las condiciones de fundación, capital y los aspectos particulares de las acciones. Según La Ley Orgánica Régimen Tributario Interno LRTI (2019), señala los impuestos, tasas, contribuciones y aportes que los contribuyentes deben pagar por conceptos de rentas obtenidas en el país o por ser residentes del mismo. De acuerdo con el tipo de actividad y de contribuyente, esta ley asigna rebajas, descuentos y excepciones para los impuestos. De la misma forma, en su artículo 19, establece que todas las sociedades esta obligadas a llevar contabilidad y declarar los impuestos en base a los resultados obtenidos en sus estados financieros. Además, establece que la contabilidad deberá ser elaborada en función a los principios de contabilidad generalmente aceptados, al mismo tiempo, se desarrollará por el sistema de partida doble, en idioma castellano y como moneda funcional los dólares de los Estados Unidos de América.

Dentro de las Normas Internacionales de Contabilidad 1 (NIC 1), “Presentación de Estados Financieros” (2019), expresa que los estados financieros deben presentar razonablemente la situación financiera de la empresa, es decir una revelación fidedigna de los efectos de las transacciones, así como de otros sucesos y condiciones, conforme

con las definiciones y criterios de reconocimiento establecidos en el Marco Conceptual para los activos, pasivos, ingresos y gastos.

Por lo mismo para el correcto control y registro se aplica las Normas Internacionales de Contabilidad 16 (NIC 16), “Propiedad, planta y equipo” la cual establece que este es el tratamiento contable de las propiedades, planta y equipo para que los usuarios de los estados financieros puedan conocer la inversión que la entidad tiene en propiedad, planta y equipo, así como los cambios que se producen en dicha inversión. Los principales problemas que presenta el reconocimiento contable de propiedades, planta y equipo son la contabilización de los activos, la determinación de su importe en libros y los cargos por depreciación y pérdidas por deterioro que deben reconocerse con relación a los mismos.

### **1.1.2 Descripción del entorno**

En la provincia de Tungurahua, las empresas industriales han tenido un crecimiento significativo, constituyéndose en organizaciones que manejan el componente planta y equipo con recursos esenciales en los procesos de producción. La empresa requiere procesos de mejora continua, pero para ello requiere de información financiera razonable de la propiedad, planta y equipo sobre todo de los que ayudan a la producción. El área específica a analizarse es el departamento financiero ya que este es aquel que designa un custodio, registra la compra del bien, se encarga de categorizar el bien y a su vez el respectivo archivo de los documentos de soporte. Con la finalidad de detectar posibles errores, corroborar que se estén aplicando las Normas Internacionales de Auditoría, cumpliendo con las políticas internas y conocer el estado real de la propiedad, planta y equipo para la correcta toma de decisiones, se genera la necesidad de ejecutar un examen especial al componente de la empresa Ecuatran S.A

### **1.1.3 Justificación**

#### **1.1.3.1 Justificación teórica**

La presente investigación atiende a la necesidad de ejecutar un examen especial al componente propiedad, planta y equipo de la empresa Ecuatran S.A para determinar la razonabilidad de sus estados financieros, basado en los lineamientos de las Normas Internacionales de Auditoría (NIA) y en concordancia con la normativas Internacionales de Contabilidad (NIC), por consiguiente servirá de instrumento para

la correcta toma de decisiones y la presentación real de la información financiera de la empresa. Los socios de una empresa tienen derecho a obtener información sobre la situación financiera y los resultados de las operaciones de la empresa. La información es utilizada para evaluar el desempeño de la gerencia y tomar una decisión sobre si la empresa está brindando beneficios o no. Por lo tanto, los estados financieros son una forma de rendición de cuentas de la administración por la gestión de los recursos de la entidad que se le han confiado. Además, los estados financieros también son un medio de comunicación de la administración a los socios o accionistas. Se dice que los estados financieros contienen información relevante, tienen la capacidad de influir en la decisión del administrador o los usuarios de los estados financieros de modo que la existencia de los estados financieros pueda alterar o respaldar sus expectativas sobre los resultados o consecuencias de la acción tomada (Abdillah et al., 2019).

El examen especial podrá contribuir a verificar la razonabilidad del componente propiedad, planta y equipo en el campo de la información en los estados financieros, y luego presentar propuestas adecuadas para fortalecer la empresa y abordar las debilidades a través de los resultados del estudio, analizándolos y brindando recomendaciones que ayuden a estas unidades a alcanzar una posición óptima y mejor, en la aplicación de prácticas correctas y sólidas estableciéndose procedimientos y controles que ayuden a mitigar estos riesgos y pérdidas que pueden presentarse por un deficiente control interno. La NIC 16; propiedad, planta y equipo son esenciales en el desarrollo de procesos de auditoría y en el presente estudio porque prescribirán el proceso contable del rubro, de este modo la persona encargada de los estados financieros podrá conocer la información relevante a cerca de la propiedad, planta y equipo, así también los cambios que sufra la misma. Los principales problemas que se presentan en el reconocimiento contable de propiedad, planta y equipo está relacionado con la contabilización puesto que esta debe ser a tiempo, también la determinación del importe en libros, los cargos por depreciación y pérdidas por deterioro que deben reconocerse. La norma considera el componente propiedad, planta y equipo son los activos no corrientes, es decir bienes que posee una entidad para su uso en la producción de bienes, para arrendarlos a terceros o para propósitos administrativos; y cuyo uso durante más de un periodo contable se espere. Un elemento fundamental para reconocerse como activo de larga duración se dará en el caso cuando

sea probable que la entidad obtenga utilidad económica futura derivada del mismo, así como también por el costo de adquisición del activo para la entidad pueda ser valorado con fiabilidad de acuerdo a las políticas internas (Leza, 2019).

El componente de propiedad, planta y equipo representó el 20,43% del total del activo para el año 2021, es decir, un porcentaje altamente representativo, que establece su nivel de importancia en los estados financieros de Ecuatran S.A., por ello constituyéndose en fundamental su evaluación y control permanente. En estudios previos desarrollados en la empresa determinan que es necesario la revaluación de la propiedad, planta y equipo al menos cada tres años, para establecer el valor actual, mediante avalúos prácticos, auditorías y exámenes especiales con el apoyo de profesionales. La información que se obtendrá ayudará a establecer un si es necesario realizar revaluaciones, así se evitará la información obsoleta que puede afectar a la empresa (Torres et al., 2020).

Con base a la evaluación inicial de la empresa se ha identificado que el componente de propiedad planta y equipo generalmente si mantiene una aplicación razonable acerca de las disposiciones, reglamentos y políticas contables, lo cual no ha causado alteración entre los lectores y usuarios de la información financiera de la empresa. Al considerar el desarrollo de la compañía la administración considerar que la propiedad planta y equipo es un componente de carácter significativo e importante para los lectores de los estados financieros, puesto que es el motor de sus operaciones comerciales, tanto porque la mayor parte de productos se elaboran y diseñar en el área donde están ubicado la mayor parte de equipos, su inclusión como activos imprescindibles para los estados financieros proporciona información real y actualizada, por ende, se requiere de la información para el diseño de recomendaciones específicas según las necesidades de la empresa. Es necesario considerar que las instituciones del sector público efectúan con mayor regularidad los exámenes especiales a diferencias de las empresas, pero se consideró el examen especial porque la empresa requiere conocer la imagen fiel del manejo y registro de la propiedad planta y equipo. Se considerarán las directrices recomendadas por la Controlaría General del Estado adaptadas a los objetivos y necesidades que surgieron previamente al desarrollo del examen especial a dicho componente (Ramos, 2012).



### **1.1.3.2 Justificación metodológica**

En lo relacionado al aspecto metodológico que justifica el examen especial, este ayudará a la revisión de la información, por ende, se aplicarán métodos, técnicas e instrumentos que ayudarán al proceso de recopilación de información la cual brindará datos de relevancia acerca de la influencia de los valores históricos de la propiedad, planta y equipo en la cuenta de los estados financieros. Por lo tanto, se usarán cuestionarios de control interno, matriz de ponderación de riesgos, técnicas, procedimientos y papeles de trabajo de auditoría, los cuales presentarán la realidad del rubro de la propiedad, planta y equipo de acuerdo a las Normas Internacionales de Contabilidad (NIC) y Normas Internacionales de Auditoría (NIA).

El desarrollo del examen especial permite el cumplimiento de los procesos de auditoría, pero también de los procedimientos establecidos en los programas de auditoría por lo cual se recogerá, registrará y reportará información, los cambios que se realizaran al incluir las NIIF. La elaboración del examen especial ayudará a la empresa Ecuatran S.A., a conseguir un control apropiado de la propiedad planta y equipo con estrategias administrativas, financieras y contables para identificar los activos con los cuales cuenta la empresa, a su vez registrar de manera correcta la adquisición de los bienes aplicándose las NIIF.

Para efectuar el examen especial se requiere de información especializada en el proceso de auditoría, estas servirán como guía para la ejecución de las diferentes fases del examen. La empresa en el planteamiento de sus objetivos y políticas plantean la mejora continua, por ende, respaldan el desarrollo de las fases de la auditoría, así la gerencia brinda la información necesaria acerca del componente de propiedad planta y equipo que ayudará a la aplicación de los procesos planificados, con el cumplimiento estricto de seguridad de la información. También a través de los fundamentos conceptuales que hacen tratamientos del tema en mención, que ayudará como guía para el cumplimiento de las fases planificadas en el examen.

Un examen especial es una revisión de una parte de las operaciones o transacciones de la empresa, por lo tanto, la metodología que utiliza son la aplicación de procedimientos y técnicas de auditoría que brinden información apropiada para que la empresa

desempeñe su toma de decisiones con base a los objetivos empresariales. Este estará enfocado a la obtención de evidencia razonable y fiel que respalde la expresión de una opinión sobre el rubro de estudio. Se planteará un objetivo definido de manera previa que ayudará al examen especial a conseguir los elementos suficientes para dar su juicio acerca de las técnicas requeridas relacionadas con las características de la empresa.

### **1.1.3.3 Justificación práctica**

El examen especial al componente propiedad planta y equipo de la empresa Ecuatran S.A se justifica en relación al enfoque práctico, por el beneficio que brindará a la empresa la determinación de la razonabilidad de la información financiera. De esta manera demostrar los beneficios del examen especial, tiene un valor relevante para el profesional, porque actuará de manera ética e independiente, brindando el apoyo necesario a la empresa, A demás que se podrá brindar las recomendaciones necesarias para un adecuado manejo del componente propiedad, planta y equipo. Se aspira que el presente trabajo sea un aporte referencial para los estudiantes de la carrera de Contabilidad y Auditoría pues, es el resultado de una experiencia práctica y de aplicación de los conocimientos adquiridos a lo largo de la formación profesional.

### **1.1.4 Objetivos**

#### **1.1.4.1 Objetivo general**

Realizar un examen especial al componente propiedad, planta y equipo de la empresa Ecuatran S.A. para la determinación de la razonabilidad de la información en los estados financieros.

#### **1.1.4.2 Objetivos específicos**

- Ejecutar la fase de auditoria planificación al componente propiedad, planta y equipo para el diseño de la estrategia de trabajo del auditor.
- Aplicar la fase de auditoria ejecución al componente propiedad, planta y equipo para para la determinación de la razonabilidad de la información en los estados financieros.
- Elaborar el informe correspondiente al examen especial al componente propiedad, planta y equipo de acuerdo a la normativa vigente.

## **1.2. Revisión de la literatura**

### **1.2.1. Antecedentes investigativos**

Hay una serie de estudios y exámenes que se han desarrollado en diferentes empresas, han sido presentados como trabajos de titulación, en la cual abarcan la implementación del examen especial adaptada a la problemática de las empresas.

#### **1.2.1.1 Auditoría interna al control interno**

Quinaluisa Morán et al. (2018) plantean que el auditor interno debe plantear a las unidades administrativas del gobierno a mejorar sus operaciones. Varios sectores otorgan una importancia y un valor cada vez mayores al entendimiento común de la autonomía como base para la credibilidad del auditor. Por lo tanto, la función de control interno podría organizarse e implementarse en varios niveles dentro de las unidades administrativas.

Bragatto et al. (2017) propone en su artículo diseñar una auditoría de la gestión del envejecimiento en plantas con riesgo de accidente grave. Es importante porque los gerentes industriales deben incluir controles dentro de un plan orgánico, teniendo en cuenta el potencial de las tecnologías más innovadoras. El objetivo de este trabajo es presentar una metodología sintética que pueda ser de utilidad para los inspectores y auditores, quienes tienen la difícil tarea de evaluar en poco tiempo la adecuación del plan de seguimiento. El resultado es un método de evaluación comparativa que es adecuado tanto para las auditorías internas como para las inspecciones de los órganos de control.

#### **1.2.1.2 Control interno en las organizaciones**

Hay una serie de investigaciones que dan tratamiento a los riesgos del componente de propiedad, planta y equipo en el ámbito del control interno al nivel internacional, la organización KMPG Internacional ha establecido recomendaciones para el planteamiento de las auditorías para estos componentes, que ayuda a la determinación de la problemática. Una publicación de KMPG Internacional (2011) menciona que es necesario un análisis de los riesgos. La metodología que plantea en un estudio documental que presenta que hallazgos por lo general pueden obtenerse durante el proceso de ejecución de una auditoría. Los investigadores de esta organización argumentan que el auditor necesita obtener una comprensión del cliente y su entorno

para considerar el riesgo inherente, incluidos los riesgos de fraude, relacionados con la propiedad, la planta y el equipo. Esto incluye:

- Obtener una comprensión del control interno sobre la propiedad, planta y equipo. Por ejemplo, preparación y revisión de presupuestos de capital.
- Evaluar los riesgos de inexactitud material y diseñar pruebas de controles y procedimientos sustantivos que cubran los siguientes aspectos:
- Justificar la existencia de propiedades, planta y equipo. Los PPE pueden incluir activos que deberían haberse dado de baja después de la venta, otra transferencia de derechos o abandono. El auditor debe verificar títulos de propiedad, acuerdos u otros documentos de propiedad.
- Establecer la integridad de las propiedades, planta y equipo registrados. Gastos que deberían haber sido reconocidos como propiedades, planta y equipo pero que no han sido reconocidos, incluidos los costos financieros capitalizados, la falta de contabilización de los activos mantenidos en virtud de arrendamientos financieros o contratos de compra a plazos.
- Verificar el corte de transacciones que afecten a propiedad, planta y equipo.
- Determine que el cliente tiene los derechos sobre la propiedad, planta y equipo registrados.
- Establecer la valoración o asignación adecuada de propiedad, planta y equipo y la precisión de las transacciones que afectan al PPE.
- Determinar la exactitud e idoneidad de la clasificación de propiedades, planta y equipo.
- Valor de depreciación: es posible que la depreciación se haya calculado incorrectamente debido a factores como:
  - error mecánico; o
  - aplicación incorrecta de la política contable; o
  - evaluación inadecuada de la vida útil restante; o
  - evaluación inadecuada del valor residual; o
  - clasificación incorrecta del activo.

Existencia / valoración: los activos tangibles adquiridos en una combinación de negocios pueden no haber sido reconocidos inicialmente a su valor razonable en esa fecha. Valor del deterioro: falta de reconocimiento del deterioro o reversión del

deterioro. Determinar que la presentación y revelación de propiedades, planta y equipo son apropiadas (KMPG Internacional, 2011).

#### **1.2.1.4 Examen especial al componente propiedad, planta y equipo**

Quisaguano (2020) desarrolla un examen especial de propiedad, planta y equipo a través de la información obtenida establecer el nivel de eficiencia del uso de este recurso. La auditoría es de alcance limitado puesto que se efectuó la revisión y análisis de una parte de las operaciones de la entidad, la finalidad verificar la adecuada gestión de recursos. Según el cumplimiento de la normativa legal y la normativa aplicable, la metodología a utilizarse abarca la observación directa. La población es el personal que labora en el área financiera de la empresa, en la parte documental el Inmueble, Planta y Equipo y la capacidad instalada. Con todo lo anterior, se podría concluir que la empresa actualmente produce por debajo del estándar normal, ocupando solo una planta de concreto, las causas la baja demanda pública y privada, competencia desleal, bajos precios en el mercado.

Vélez et al. (2020) en su artículo presentan un examen especial en el área de Rentas por Impuestos y Contribuciones en la EMURPLAG EP con el fin de verificar la exactitud, veracidad y legalidad en los procedimientos de cálculo, percepción, consignación y registro de rentas. Esta investigación se llevó a cabo en la ciudad de Cuenca, en el período del 1 de enero de 2016 al 31 de diciembre de 2018. El examen efectuó según las Normas de Control Interno de la Contraloría General del Estado que incluye: Normas de Auditoría del Gobierno Ecuatoriano (NEAG) emitidas en el Registro Oficial Suplementario 6 de fecha 6 de octubre de 2002 y Acuerdo del Manual de Auditoría Financiera del Gobierno (MAFG). 016CG-2001 publicada en el Registro Oficial No. 407. Estas reglas incluyen el uso del marco de control interno integrado emitido por el Comité de Organizaciones patrocinado por la Comisión Treadway. La investigación se realizó bajo el diseño experimental, con un alcance descriptivo explicativo. Los principales resultados fueron cobros por ingresos por servicio de sellado de ganado en mercado, sin la aplicación de la ordenanza y la falta de entrega diaria de informes de producción (número de animales faenados).

También para Alpala Almeida (2016), plantea en su artículo un estudio que tiene una finalidad de desarrollar una aplicación práctica de una revisión especial del componente de propiedad, planta y equipo y la preparación de un informe en el extranjero sobre "ACME Corp." Cuya actividad está enfocada a brindar y asesorar en operaciones logísticas e industriales. Este trabajo determina la razonabilidad del componente Propiedad Planta y Equipo y elaboración de un informe para el exterior de la Compañía, verificando si el componente está elaborado bajo Reglamentos y Leyes vigentes en Ecuador al 31 de diciembre de 2015. El auditor es responsable de emitir una opinión basada en una Revisión Especial del Componente de Propiedad Planta y Equipo de los Estados Financieros.

El trabajo se realizó con un enfoque de riesgo, enfocado esencialmente en áreas sensibles y vulnerables identificadas dentro del conocimiento del negocio, gestión, control y operación de la Compañía. Como resultado, obtuvimos una opinión limpia respaldada por información suficiente y completa. Con el fin de brindar información suficiente y confiable a la Compañía Matriz, se preparó un informe para el extranjero basado en las Normas de Contabilidad Generalmente Aceptadas en los Estados Unidos "US-GAAP". Finalmente, se prepararon conclusiones y recomendaciones y se dirigieron a la alta dirección para su consideración e implementación.

La información registrada de los exámenes especiales citados permitió conocer las recomendaciones que pueden brindarse a las empresas según la información obtenida. También definir la metodología más adaptada a las necesidades de la empresa, servirán de guía para una óptima toma de decisiones relacionadas con el rendimiento financiero. Se usará las técnicas planteadas como el informe de comunicación de resultados dirigida a la administración de la empresa, lo que difiere es que la información obtenida se compartirá a través de sesiones de trabajo online por zoom con el personal del área, así considerarse la recomendación de archivos permanentes y el archivo corriente, la sugerencia de la elaboración de los formatos también es esencial en el desarrollo del trabajo de examen especial. Se hará énfasis en fomentar el desarrollo de recomendaciones para mejorar el control interno de la Propiedad y equipo, pero con su inclusión como política específica para el cumplimiento de los objetivos y metas de

la organización. Los trabajos se usarán como referencia de la metodología seleccionada para la auditoría.

### 1.2.2. Control interno

Los objetivos del control interno no son solo la confianza en los informes financieros y la preservación de activos y propiedades, sino que sus objetivos exceden el cumplimiento de las leyes y regulaciones, racionalizar el uso de los recursos disponibles, mejorar la práctica real de las actividades y lograr la eficiencia productiva en para dar una seguridad razonable sobre la posibilidad de lograr los objetivos establecidos, estos pueden variar de acuerdo al área en el cual se esté desarrollando, con la finalidad de accionar en los diferentes departamentos que conforman la empresa (Baghdadi et al., 2020).

**Gráfico 1** Sistema de control interno



*Fuente:* Baghdadi et al. (2020).

*Elaborado por:* Yugcha (2021).

### 1.2.3 Examen especial

La Contraloría General del Estado define el examen especial aquel que Verifica, estudia y evalúa aspectos limitados o una parte de las actividades relativas a la gestión financiera, administrativa, operativa y medio ambiental, luego de su ejecución. Se aplican técnicas y procedimientos de auditoría y de disciplinas específicas, de acuerdo con la materia del examen. El informe de examen especial deberá contener comentarios, conclusiones y recomendaciones (Contraloría General del Estado, 2021). Posee un alcance muy limitado porque se enfoca solamente a cierto grupo de operaciones de una organización, así su finalidad es mejorar las mismas a través de un

análisis específico, el resultado es un informe con sus correspondiente comentario, conclusiones y recomendaciones según el caso (Torres et al., 2020).

**Gráfico 2** Fases del examen especial

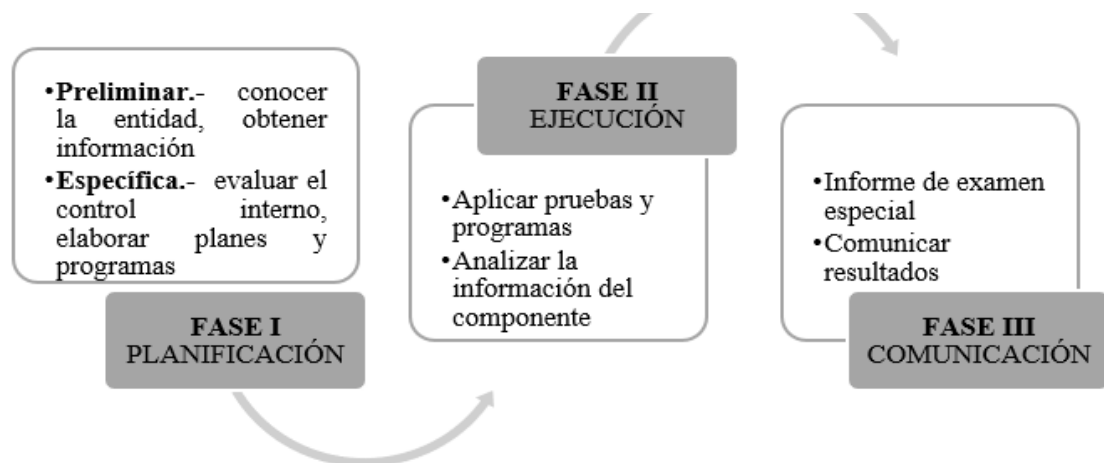

*Fuente:* Torres et al. (2020).

*Elaborado por:* Yugcha (2021).

#### 1.2.4 Fase I - planificación

Esta es la primera etapa de un examen especial, del cual dependerá el logro de los objetivos planteados, utilizando los recursos necesarios. La planificación comienza con la recopilación de la información necesaria para determinar la estrategia a utilizar y finaliza con una definición detallada de las tareas a realizar durante la fase de ejecución. En esta etapa, se deben considerar alternativas y elegir los métodos apropiados para efectuar el examen especial, por lo que esta actividad debe ser cuidadosa (Ramos, 2012).

##### 1.2.4.1 Planificación preliminar

La planificación preliminar tiene por objeto recopilar la información general sobre la entidad, sus actividades básicas y complementarias, con el fin de determinar las condiciones disponibles para realizar la evaluación de forma global. De acuerdo con los criterios establecidos para tal efecto. Comienza con orden de trabajo, mensaje de inicio de prueba especial y la determinación de los elementos a evaluarse. El resultado fue la emisión de un memorando de entendimiento en el que se detallan los factores que se evaluarán en la siguiente etapa de la auditoría, así como los recursos que se utilizarán y el alcance y los resultados que se obtendrán.



La etapa inicia con la orden del trabajo y notificación del inicio del examen especial, finaliza con la emisión del memorándum en el cual se establecen los elementos que se evaluarán en la siguiente fase de la auditoría, así como también los recursos que se usarán, el alcance y los resultados a alcanzarse.

Los productos de la planificación constituyen un proceso definido como completo que empieza con la elaboración del programa de trabajo (entrevista hasta lograr un enfoque global de la auditoría) y los componentes sobre los cuales que efectuará la evaluación de control interno, el reporte ayudará a la obtención de:

- Antecedentes de la empresa.
- Motivo del examen especial.
- Objetivos del examen especial,
- Alcance del examen especial
- Conocimiento de la entidad.
- Base legal de la entidad
- Estructura orgánica
- Misión, visión y objetivos de la organización.
- Monto a evaluarse.
- Servidores relacionados con el examen.
- Tiempo que se requiere para el examen
- Recursos requeridos.
- Producto a obtenerse
- Firmas de responsabilidad de quien prepara y quien aprueba el examen (Ramos, 2012).

#### **1.2.4.2 Planificación específica**

En la fase se efectúa el trabajo de campo, influyen en el eficiente uso de los recursos, la consecución de objetivos y metas definidos para el desarrollo de la auditoría. El propósito es la evaluación de control interno que permite obtener información adicional, también facilita la calificación de los riesgos de la auditoría, la selección de los procedimientos de auditoría que se aplicaran en los elementos de la fase de ejecución a través de los programas respectivos (Ramos, 2012).

### **1.2.5 Evaluación del nivel de riesgo y confianza**

Los auditores utilizan su conocimiento del negocio, la industria y el entorno en el que opera la empresa para identificar y evaluar los riesgos que podrían dar lugar a una incorrección material en los estados financieros. Esos riesgos a menudo involucran un alto grado de juicio y requieren un nivel significativo de conocimiento y experiencia por parte del auditor, particularmente en trabajos grandes y complejos. Esto requiere una buena comprensión del negocio y sus riesgos, que normalmente se acumula a lo largo de varios años como parte del conocimiento de la firma de auditoría y del auditor. También significa que los auditores deben estar bien informados sobre la industria y el entorno más amplio en el que opera la empresa, y sobre lo que hacen sus competidores, clientes, proveedores y, cuando corresponda, los reguladores (Davies, 2017).

Otro método para determinar si se asigna una acción correctiva en función del nivel de los hallazgos de la auditoría es utilizar un enfoque basado en el riesgo. Esto ha ido cobrando impulso en los últimos años porque elimina parcialmente las conjeturas asociadas con la experiencia del auditor. Aunque el enfoque basado en el riesgo es más detallado, aún requiere capacitación y experiencia del auditor porque, en última instancia, el auditor aún tendrá que decidir el nivel de gravedad asociado con el hallazgo de la auditoría. El enfoque basado en el riesgo proporciona una mayor granularidad del proceso de auditoría porque utiliza la gravedad de los hallazgos de auditoría y la ocurrencia o probabilidad de ocurrencia ayudará a identificar hallazgos de auditoría importantes (Boler, 2013).

### **1.2.6 Ejecución del examen especial**

Según la Contraloría General del Estado (2011) el auditor deberá proceder a la aplicación de los procedimientos definidos en el programa de auditoría y efectuar los hallazgos más significativos que encuentre según las áreas y componentes considerados y denominados como críticos, considerando sus atributos específicos de condición, efecto, causa y criterio que causaron los problemas identificados. Los soldados juegos del auditor se encontraron sustentados en los papeles de trabajo, en la cual se elabora la evidencia suficiente y competente que respalda la opinión y el informe final. Es necesario la comunicación con los directivos y personal responsable

del examen, con la finalidad de estar informados sobre los problemas detectados con el fin se definan los justificativos o se establezca las acciones correctivas necesarias para su solución (Quisaguano, 2020).

### **1.2.7 Marcas de auditoría**

Las marcas de auditoría son anotaciones abreviadas que se utilizan en los papeles de trabajo para indicar las acciones de auditoría realizadas. Estas marcas de verificación son útiles desde la perspectiva del gerente de auditoría, para ver qué actividades se han completado. También son útiles como evidencia, para mostrar qué pasos de auditoría se completaron para respaldar la opinión de auditoría de los estados financieros de un cliente. Además, el uso de marcas de verificación comprime el espacio requerido para describir las acciones de auditoría realizadas, lo que mejora la facilidad de uso de la documentación de auditoría (Flores Ortiz & Pino Campos, 2010). Una marca de auditoría es un símbolo que tiene equivalencia con los procedimientos aplicados sobre el contenido de papeles de trabajo, es una declaración de tipo personal, individual y de carácter intransferible del autor de la cedula de auditoría, sus iniciales se presentan en el encabezado (Quisaguano, 2020).

### **1.2.8 Papeles de trabajo**

Los papeles de trabajo de auditoría se utilizan para documentar la información recopilada durante una auditoría. Estos proporcionan evidencia de que un auditor obtuvo información suficiente para respaldar su opinión con respecto a los estados financieros subyacentes. También proporcionan certidumbre de que una auditoría fue planificada y supervisada adecuadamente. Estos deben contener información suficiente para que un auditor que no haya trabajado en una auditoría pueda discernir las razones de la opinión emitida sobre los estados financieros (García, 2009).

Si bien el producto final de un trabajo de auditoría es un informe de auditoría claro y bien escrito, los papeles de trabajo son los documentos más importantes en una auditoría. Los papeles de trabajo son documentos desarrollados por auditores que resumen su trabajo, incluyendo evidencia, pruebas y conclusiones relacionadas con los objetivos de la auditoría. Los auditores internos deben documentar información suficiente, confiable, relevante y útil para respaldar los resultados y las conclusiones

del trabajo. Cuando se considera la autoridad de la actividad de auditoría interna y el peso que los informes de auditoría tienen con la gerencia, la Junta Directiva e incluso los reguladores y los accionistas, es fácil entender por qué es tan esencial tener papeles de trabajo claros y confiables (Manrique Plácido, 2019). Los papeles de trabajo deben registrar el plan del auditor, la naturaleza, el momento y el alcance del procedimiento de auditoría realizado y las conclusiones obtenidas de la evidencia.

### **1.2.9 Objetivos de los papeles de auditoría**

Los objetivos de los papeles de auditoría citados por Egúsquiza Pereda (2014) y Lara & Cuatindioy (2020) son los siguientes:

1. Planificación y organización del trabajo de auditoría: los papeles de trabajo proporcionan un medio para planificar, organizar y revisar el trabajo de auditoría. Son la evidencia para realizar el trabajo de auditoría contra las normas y prácticas de auditoría generalmente aceptadas.
2. Apoyo a la Opinión del Auditor: Los papeles de trabajo brindan apoyo al informe del auditor. Cuando se cuestiona la opinión del auditor sobre el estado financiero o las recomendaciones dadas por el auditor, los papeles de trabajo respaldan la opinión o las recomendaciones dadas por el auditor.
3. División del trabajo: Los papeles de trabajo ayudan a dividir el trabajo de auditoría entre el personal de auditoría para que cada miembro del personal sea responsable de su trabajo ante el auditor.
4. Uso como registro permanente: Los papeles de trabajo son el registro permanente del procedimiento de auditoría empleado y los registros financieros examinados durante la realización de la auditoría.

#### **1.2.9.1 Importancia y ventajas de los papeles de trabajo de auditoría**

La utilización de los papeles de trabajo se sustenta en una serie de ventajas que justifican su utilidad e importancia en la ejecución del proceso de auditoría, constituyéndose en elementos esenciales, se cita las siguientes:

1. Planificación del Trabajo de Auditoría: Actúa como el proceso de planificación para que el auditor pueda estimar el tiempo que se requiere para realizar el trabajo.
2. Fijación de Responsabilidad: Ayuda en la fijación de responsabilidad y para medir el trabajo realizado por los asistentes de auditoría.

3. Permite sacar conclusiones: Los documentos de trabajo son necesarios para sacar conclusiones de la evidencia obtenida.
4. Facilita la preparación del informe de auditoría: el auditor prepara y finaliza el informe de auditoría teniendo en cuenta la información o los extractos contenidos en los papeles de trabajo.
5. Prueba documental: Es una prueba documental valiosa en el Juzgado o Tribunal de justicia cuando se presenta una acusación de negligencia contra el auditor.
6. Registro permanente: Los papeles de trabajo son el registro permanente del trabajo realizado por el auditor durante un período de tiempo determinado (García, 2009).

#### **1.2.10 Comunicación de resultados**

La comunicación de resultados es la última fase que se desarrolla en el proceso, pero su cumplimiento se da durante el desarrollo de la auditoría. Esta se dirige a los funcionarios de la empresa u organización examinada con la finalidad de proceder a la presentación de la información escrita o verbal relacionado a los asuntos observados (García-Loor, 2019). Este comprende la redacción y revisión final del informe borrado, que se desarrollará durante la ejecución del examen, así en el último día de trabajo de campo y previa convocatoria, se comunicaran los resultados, con la lectura del borrador de la información a los funcionarios a cargo de las operaciones examinadas, según la ley pertinente (Ramos, 2012).

La comunicación efectiva de los resultados de la auditoría ayuda a fomentar una relación constructiva entre la administración y la auditoría interna, aumenta la tasa de resolución de observaciones y recomendaciones y mejora la eficiencia del departamento de auditoría interna (Quintanilla Romero & Trujillo Calero, 2015).

#### **1.2.11 Informe de auditoría**

El informe de auditoría es el documento final el cual es redactado por los auditores después de efectuar completa la auditoría, se establece la situación económica de una empresa y se muestra su opinión acerca de la realidad económica de la misma. Es el mensaje del auditor sobre el trabajo y como fue ejecutado, como también los datos y resultados obtenidos. La misma detalla la opinión sobre la confiabilidad de los estados financieros (Manrique Plácido, 2019).

Para la gerencia, los informes sirven como una ventana a las operaciones diarias, un medio para evaluar el desempeño operativo, una fuente de información objetiva sobre los controles y las operaciones, y como un facilitador para obtener el apoyo de la alta gerencia para los problemas que requieren atención. Para los auditores internos, los informes permiten el seguimiento de la auditoría, brindan un medio para enseñar y capacitar al personal de auditoría, resumen los resultados del trabajo de auditoría y respaldan la evaluación del desempeño del auditor.

El informe del examen especial de auditoría se define como el documento que desarrolla el auditor al finalizar la ejecución del trabajo, el mismo tiene comentarios sobre los hallazgos obtenidos, las conclusiones, recomendaciones, que representan los resultados obtenidos. El informe de auditoría debe contener los siguientes componentes:

1. Dictamen sobre el informe del examen especial.
2. Informe sobre la estructura del control interno de la organización.
3. Conclusiones y recomendaciones resultantes del examen especial.
4. Hallazgos encontrados detallados de manera sencilla y clara.
5. El informe tiene la siguiente estructura por lo general (Ramos, 2012);
  - Caratula
  - Índice
  - Carta de presentación del Informe
  - Información introductoria.
  - Motivo del examen
  - Objetivos específicos del examen
  - Alcance del examen especial
  - Conocimiento de la entidad
  - Servidores relacionados con el examen
  - Resultados del examen

### **1.2.12 Opinión del auditor**

La administración de una empresa es responsable de preparar los estados financieros. El auditor es responsable de expresar una opinión que indique que se ha obtenido una

seguridad razonable de que los estados financieros en su conjunto están libres de incorrección material, ya sea debido a fraude o error, y que se presentan fielmente de conformidad con las normas contables pertinentes.

Existen marcos claros de emisores de estándares de auditoría independientes que proporcionan reglas y pautas sobre cómo se debe llevar a cabo una auditoría y el nivel de seguridad obtenido. Es responsabilidad del auditor planificar y realizar la auditoría de tal manera que cumpla con las normas de auditoría aplicables y se obtenga evidencia suficiente y adecuada para respaldar la opinión de auditoría. Sin embargo, lo que constituye evidencia suficiente y apropiada es, en última instancia, una cuestión de juicio profesional. El auditor considera una serie de factores para determinar si los estados financieros están libres de incorrección material y para evaluar cualquier incorrección identificada. Estos factores requieren juicio profesional, donde los auditores usan su habilidad y experiencia para formarse una opinión basada en la evidencia recopilada sobre los estados financieros tomados en su conjunto. La opinión de auditoría se establece claramente como un párrafo separado en el informe de auditoría. El auditor emite una opinión "limpia" cuando concluye que los estados financieros están libres de incorrección material (Davies, 2017).

### **1.2.13 Propiedad, planta y equipo**

El término "propiedad, planta y equipo" comprende los activos mantenidos con el propósito de proporcionar o producir bienes o servicios y que no están destinados a la venta en el curso normal de los negocios. Para establecer los mecanismos necesarios de registro se dará mediante la descripción de sus características físicas y técnicas, su costo, localización, asignación de los mismos, así como a determinación de la correspondiente información para el seguro, para efectuar la depreciación se toma en consideración el tiempo de acuerdo a la clasificación asignada por la persona encargada (KMPG Internacional, 2011).

**Tabla 1** Tiempo de depreciación

<b>TIPO DE BIENES</b>	<b>NÚMERO DE AÑOS</b>
Edificios	40
Instalaciones	10

Maquinaria	10-25
Vehículos	5
Muebles, enseres y equipos de oficina	10
Equipos de computación	3

*Fuente:* Torres et al. (2020).

*Elaborado por:* Yugcha (2021).

### **1.2.14. Depreciación**

La depreciación es la expresión monetaria de la disminución que sufren los bienes de larga duración depreciables como consecuencia de su uso o propiedad por parte de la empresa. Está representado por el estado contable de depreciación de las inversiones para reconstituir los fondos invertidos (Hossain, 2019). La depreciación es un concepto clave en la administración de las cuentas de cualquier empresa, se define como la pérdida de valor de un bien como consecuencia de su desgaste con el pasar del tiempo, por su utilización o la obsolescencia (PAL Consulting, 2019).

#### **1.2.14.1 Método de depreciación**

La depreciación se proporciona sobre una base de línea recta en todas las propiedades, planta y equipo, a tasas que eliminarán el costo de las propiedades, equipos o plantas a sus valores residuales estimados durante sus vidas útiles. La depreciación lineal es un método simple para calcular cuánto se deprecia (pierde valor) un activo fijo en particular con el tiempo. El método de depreciación en línea recta asume una tasa de depreciación constante. El método calcula cuánto se deprecia una propiedad, equipo o planta en un año y luego deprecia el activo por esa cantidad cada año después de eso (Zarzycki, 2020).

El método de línea recta es la disminución periódica en cantidades iguales que se calcula a la propiedad, planta y equipo a lo largo de su vida útil. Este distribuye el valor histórico el cual se ajusta al activo en parte iguales por los años de utilización. Su utilización permite la disminución periódica en iguales proporciones desarrollada de forma anual, es muy común en entidades no se desarrollan actividades productivas por su simplicidad y cálculo (González, 2020).



## **CAPÍTULO II**

### **2.METODOLOGÍA**

#### **2.1. Descripción de la metodología**

##### **2.1.1. Nivel y tipo de investigación**

###### **2.1.1.1 Nivel descriptivo**

La investigación descriptiva es un tipo de investigación que describe una población, situación o fenómeno de estudio. Se centra en responder las preguntas de cómo, qué, cuándo y dónde. Esto se debe principalmente a que es importante tener una comprensión adecuada de qué se trata antes de investigar las causas (Manterola et al., 2019). El estudio tiene un alcance descriptivo puesto que se desarrollará un examen especial de auditoría interna del componente de propiedad, planta y equipo de la empresa Ecuatran S.A. Se realizará en el periodo comprendido entre 1 de enero al 31 de diciembre del 2020, en el cumplimiento del programa de graduación. El examen se llevará a cabo a los estados financieros, la evaluación de control interno y el cumplimiento de las NIFFS y normativa vinculada con la empresa Ecuatran S.A.

###### **2.1.1.2. Tipo no experimental**

La investigación no experimental describe una situación o fenómeno simplemente tal como está, todo sin ninguna interferencia del investigador. Esto significa que no manipula ninguna variable ni asigna participantes al azar a un grupo de control o de tratamiento. Sin este nivel de control, no puede determinar ningún efecto causal. Si bien la validez sigue siendo una preocupación en la investigación no experimental, las preocupaciones se centran más en la validez de las mediciones que en la validez de los efectos (Hernández-Sampieri & Mendoza, 2018). La auditoría es el proceso que mide la realidad financiera de la empresa, en la cual se procede a la aplicación de análisis de documentos financieros y procesos internos, pero la finalidad es describir que ocurre en cuanto al manejo del componente de propiedad, planta y equipo.

### **2.1.2 Unidad de análisis**

#### ***Información general***

- Información de la entidad: “Ecuatran S.A.”
- Información del área: Financiera
- Ruc: 1890061385001
- Correo: contabilidad@ecuatran.com
- Dirección: Matriz: Venezuela, Santa Rosa
- Teléfono: 03 700100
- Subgerente financiero: José Montalvo

La unidad de análisis es el componente de propiedad, planta y equipo de la empresa Ecuatran que es esencial en el desarrollo de los procesos operativos que cumple dentro del diseño de productos. La empresa es líder en la fabricación de transformadores de energía eléctrica, servicios integrados de energía eléctrica, servicios integrados de reparación, mantenimiento de transformadores, diseño, construcción e implementación de proyectos electromecánicos especiales.

La empresa por las características de su actividad y ofrecer productos de calidad mundial bajo estándares internacionales, tiene como elemento esencial la propiedad, planta y equipo que necesitan tener un control interno preciso, eficiente y bajo estrictas condiciones de mantenimiento. La empresa requiere conocer la efectividad de sus procesos de control interno a través del criterio de un auditor, que se enfoque al elemento referido.

Las diferentes naves de producción conforman un área de 3 600 m<sup>2</sup>. Allí, mensualmente se empacan para la distribución unos 800 transformadores monofásicos (usados principalmente para los tendidos eléctricos en zonas residenciales) y más de 120 transformadores trifásicos, que se ocupan para el consumo de las fábricas en zonas industriales.

El componente de propiedad, planta y equipo de la empresa Ecuatran S.A., fue considerado por ser un elemento esencial en los procesos de producción de una empresa, que se requieren de manera continua, por lo cual los valores inherentes deben

considerarse en los estados financieros. La determinación relacionada con la contabilización de la propiedad, planta y equipo, la determinación del importe en libros, los cargos por depreciación y pérdidas por deterioro que deben reconocerse, son las dimensiones consideradas por la situación del manejo de estados de financieros dentro de la empresa.

### 2.1.3. Fuentes y técnicas de recolección de información

#### 2.1.3.1 Entrevista

Se aplicó, a las personas encargadas de los equipos con preguntas abiertas, se analiza el problema en el contexto de la experiencia de los profesionales que laboran en Ecuatran S.A. El instrumento seleccionado fue la entrevista con preguntas abiertas.

**Tabla 2** Personas entrevistadas

<b>Nombres</b>	<b>Cargo</b>	<b>Departamento</b>
Daniel Isaac Sisa Castro	Líder Financiero	<i>Departamento financiero</i>
Alexandra Elizabet Ortiz Pérez	Asistente administrativa financiera	<i>Departamento financiero</i>
Valeria Estefanía Baca Ramírez	Auxiliar contable	<i>Departamento financiero</i>

*Elaborado por:* Yugcha (2021).

#### 2.1.3.1.1 Guía de visita previa

En el contexto de la investigación se utilizó el cuestionario de visita previa para el procesamiento de la información se inicia con cuestionario de visita previa, en el cual se evaluarán los componentes internos y externos de la empresa relacionados con la propiedad, planta y equipo. La cual sistematiza la información de la empresa requerida que involucra las operaciones económicas y financieras. Tanto para la determinación de la realización de auditoría al componente propiedad, planta y equipo en periodos anteriores, la existencia de documentos específicos del control interno y los elementos de gestión que tienen relación con el examen especial

**Tabla 3** Guía de visita previa

<i>Preguntas</i>	<i>Dimensión o categoría</i>
¿Cómo está conformada la empresa Ecuatran S.A.?	<i>Componente organizacional</i>
¿Quién es el representante legal?	
¿Cuántos accionistas posee la empresa?	
¿Actualmente la empresa con cuántos empleados cuenta?	
¿Cuál es la operación económica de la empresa?	
¿Dispone de un código de ética?	
¿La empresa se encuentra inscrita en el RUC?	
¿Los colaboradores de la empresa se encuentra debidamente asegurado y con todos los beneficios de ley?	
¿La empresa cuenta con una estructura organizacional?	
¿La empresa tiene definido su misión y visión? ¿Cuál es?	
Misión:	
Visión:	
<i>Componente Interno: propiedad, planta y equipo</i>	<i>Ambiente de control</i>
¿Se ha realizado auditorías anteriores al componente propiedad, planta y equipo?	
¿La empresa cuenta con un manual para el control de propiedad, planta y equipo?	
¿Conoce usted en cuanto está valorado toda la propiedad, planta y equipo?	
¿Cuál es el proceso que se aplica para el control y registro de propiedad, planta y equipo?	
¿La empresa cuenta con políticas establecidas para la gestión de propiedad, planta y equipo?	
<i>Componente externo</i>	<i>Relación con factores de mercado</i>
¿Existe algún elemento externo que incida en la demanda de los productos eléctricos?	

*Elaborado por:* Yugcha (2021).

### 2.1.3.2 Encuesta

Esta herramienta se aplicó al componente propiedad, planta y equipo de la empresa Ecuatran S.A como parte de la planificación específica del examen especial a dicho componente. Para ello se realizó preguntar cerradas relacionadas al procedimiento de depreciación, revaluación, control interno y toma física. Se empleó el cuestionario de control interno con la finalidad de medir el nivel de confianza y riesgo con el cual se determinó utilizar pruebas sustantivas y de cumplimiento.

#### 2.1.3.2.1 Cuestionario

En la presente investigación se utilizaron dos cuestionarios de control interno, el primero para la planificación preliminar que en el cual se respondieron a preguntas generales relacionadas con la administración del componente propiedad, planta y equipo. El segundo cuestionario de control interno se empleó en la planificación específica, en el cual se plantearon preguntas específicas del componente. Finalmente, con los dos cuestionarios se obtuvo el nivel de riesgo y confianza de la información. De esta manera las preguntas plantea se responden con; “SI” y “NO”, normalmente el cuestionario puede tener una tercera columna con “N/A” (No aplica) sin embargo, el encargado no manifestó esa respuesta. Pueden manifestarse observaciones al pie del cuestionario de este modo el responsable no planteó ninguna observación. Considerando lo manifestado la información esta resumida de acuerdo al siguiente cuadro:

**Tabla 4** Preguntas del cuestionario preliminar

Preguntas	Escala
¿La empresa cumple con los requisitos planteados en el reglamento de constitución?	1.- Si 2.- No
¿Socializa el código de ética?	1.- Si 2.- No
¿Se detallan los valores de la empresa?	1.- Si 2.- No
¿Cumple con los principios Institucionales de seguridad de la información?	1.- Si

	2.- No
¿Existen procedimientos para inducir a todos los funcionarios?	1.- Si 2.- No
¿Existen documentos que sustenten la adquisición de la propiedad planta y equipo?	1.- Si 2.- No
¿Existe una persona encargada de constatar la propiedad, planta y equipo?	1.- Si 2.- No
¿Se cuadra los saldos con registros contables?	1.- Si 2.- No
¿Dispone de políticas para la adquisición de la propiedad, planta y equipo?	1.- Si 2.- No
¿Se detallan en todas sus cualidades y condiciones la propiedad, planta y equipo para la activación correspondiente?	1.- Si 2.- No
¿Existe una vigilancia constante y efectiva sobre la propiedad, planta y equipo?	1.- Si 2.- No
¿Se registra en forma oportuna el valor de las bajas por uso, transcurso del tiempo y obsolescencia de los mismos?	1.- Si 2.- No
¿El departamento de contabilidad realiza las depreciaciones de la propiedad, planta y equipo de acuerdo al método de línea recta en forma coherente?	1.- Si 2.- No
¿Se identifica cada parte significativa de un ítem de PPE, para ser depreciado por separado?	1.- Si 2.- No
¿Se realizan los registros contables teniendo en cuenta la normar de información financiera?	1.- Si 2.- No

*Elaborado por: Yugcha (2021).*

**Tabla 5** Preguntas del cuestionario específico

<b>Preguntas</b>	<b>Escala</b>
¿Cuándo se adquiere la propiedad, planta y equipo se verifica el cumplimiento de las disposiciones legales y reglamentarias pertinentes?	1.- Si 2.- No
¿Se verifica que las adquisiciones de la propiedad, planta y equipo cuenten con la documentación de respaldos suficiente y competente?	1.- Si 2.- No
¿Se verifica la correcta contabilización de la propiedad, planta y equipo?	1.- Si 2.- No
¿Las transacciones son apropiadamente clasificadas y oportunamente registradas?	1.- Si 2.- No
¿La propiedad, planta y equipo adquirida por la entidad es oportunamente clasificada de acuerdo a su naturaleza?	1.- Si 2.- No
¿Se realiza controles internos a los custodios de la propiedad, planta y equipo?	1.- Si 2.- No
¿Cuentan con políticas para la custodia física de la propiedad, planta y equipo y se ha informado oportunamente al personal?	1.- Si 2.- No
¿Los colaboradores conocen las políticas internas en cuanto a la propiedad, planta y equipo?	1.- Si 2.- No
¿Se realiza periódicamente registros de existencias de la propiedad, planta y equipo y los bienes dados de baja?	1.- Si 2.- No
¿La propiedad, planta y equipo cuenta con un seguro?	1.- Si 2.- No
¿Se realizan tomas físicas de manera periódica?	1.- Si 2.- No
¿Los custodios de la propiedad, planta y equipo manifiestan novedades por escrito?	1.- Si

	2.- No
¿Cuentan con procedimientos para el control de las depreciaciones de la propiedad, planta y equipo?	1.- Si 2.- No
¿Se verifica que la propiedad, planta y equipo estén siendo utilizados de manera apropiada en las actividades que realiza la empresa?	1.- Si 2.- No
¿Las políticas de la empresa son correctamente implementadas y conocidas por los colaboradores?	1.- Si 2.- No
¿Las personas responsables de realizar la toma física manifiestan por escrito los resultados obtenidos?	1.- Si 2.- No
¿Existen procedimientos de control interno para la depreciación de la propiedad, planta y equipo?	1.- Si 2.- No
¿La propiedad, planta y equipo cuenta con códigos para ser identificados con facilidad?	1.- Si 2.- No
¿Existe algún cronograma de mantenimiento para la propiedad, planta y equipo?	1.- Si 2.- No
¿La empresa posee un protocolo en caso de pérdidas o robos de la propiedad, planta y equipo?	1.- Si 2.- No

*Elaborado por: Yugcha (2021).*

## **2.1.4 Procesamiento de la información**

### **2.1.4.1 Guía de visita previa**

Para el procesamiento de la información se efectuó un análisis, puesto que se recopiló información relevante como también informes, se desarrolla la entrevista planificada con la finalidad de obtener los resultados requeridos. La información se procesa en el programa Excel en el cual se presentan el estado de situación financiera de la empresa y se procede a su descripción del componente a examinar según los parámetros previstos. La interpretación se fundamentó en un criterio técnico del cumplimiento de actividades de control interno del componente propiedad, planta y equipo.



La guía de visita previa se aplicó con la finalidad de conocer antecedentes de la empresa, para la construcción del archivo permanente el cual fue fundamental para la planificación preliminar del examen especial, donde se solicitó información general de la organización, responder a las necesidades de la empresa, de esta manera se desarrolló el memorándum de examen especial del componente propiedad, planta y equipo con la estructura que se presenta a continuación:

**Gráfico 3** Estructura memorándum

- Teléfono: 032462049  
Ambato - Ecuador
- "EMPRESA XYZ S.A."**
- MEMORANDUM DE PLANIFICACION PRELIMINAR DEL 1 DE ENERO AL 31 DE DICIEMBRE DE XXXX**
- 1.- ANTECEDENTES Y MOTIVO DE LA AUDITORÍA
  - 2.- OBJETIVO DE LA AUDITORIA
  - 3.- ALCANCE DE LA AUDITORÍA
  - 4.- CONOCIMIENTO DE LA ORGANIZACIÓN
  5. GRADO DE CONFIABILIDAD DE LA INFORMACIÓN
  6. PUNTOS DE INTERES PARA EL EXAMEN
  - 7.- ESTADO ACTUAL DE OBSERVACIONES EN EXAMENES ANTERIORES
  8. IDENTIFICACIÓN DE COMPONENTES
  9. DETERMINACIÓN DE LA MATERIALIDAD DE IDENTIFICACIÓN DE CUENTAS SIGNIFICATIVAS.
  - 9.1 ANÁLISIS VERTICAL DEL ESTADO DE SITUACIÓN FINANCIERA
  - 10.- EVALUACIÓN PRELIMINAR DE RIESGOS
  11. FIRMAS



MICHELLE NNNNN  
AUDITOR SENIOR DE AUDICON S.A

*Fuente:* Torres et al. (2020).

*Elaborado por:* Yugcha (2021).

#### **2.1.4.2 Cuestionario de control interno**

Es la herramienta que fue empleada con la finalidad de evaluar los controles internos del componente propiedad, planta y equipo, para lo cual se calificó con valores de uno y cero. Para la planificación preliminar se hizo preguntas refiriendo a controles globales, en donde la persona responsable respondió de acuerdo a la función que realiza, mientras que para la planificación específica se evaluó procedimientos y controles internos del componente.

El riesgo aceptable de auditoría es una dimensión que el auditor puede determinar como un error aceptable que presente en los estados financieros, el cual también sustentó la opinión sin salvedades. Cuando el auditor tiene una dimensión de un riesgo menor de una auditoría ello significa que los estados financieros no poseen errores relevantes dentro de los mismos. El cual se determina a partir de la siguiente fórmula:

**Tabla 6** Ponderación nivel de riesgo y confianza

<b>CALIFICACIÓN TOTAL = CT</b>		
<b>PONDERACIÓN TOTAL = PT</b>		
<b>NIVEL DE CONFIANZA: NC = CT/PT x100</b>		
<b>NIVEL DE RIESGO CONTROL: RI= 100% - NC%</b>		

*Elaborado por:* Yugcha (2021).

### 2.1.5 Fases del desarrollo

El proceso para su aplicación comprende los siguientes pasos:

**Tabla 7** Fases del examen especial

<b>Fases</b>	<b>Evidencia</b>	<b>Resultado</b>
Fase I Planificación	Aplicación de guía de visita previa	Obtención de información preliminar

	<p>Documentación preliminar (guía de entrevista)</p> <p>Evaluación de Control Interno</p>	<p>Memorándum de planificación estratégica</p> <p>Programa de Auditoria</p>
Fase II Ejecución	<p>Papeles de trabajo con evidencia de pruebas sustantivas y cumplimiento</p> <p>Documentos y evidencias</p>	<p>Archivo corriente</p> <p>Papeles de trabajo</p> <p>Hoja de hallazgos del examen especial</p>
Fase III Comunicación	<p>Informe borrador</p> <p>Socialización del informe</p> <p>Emisión del informe</p>	<p>Informe de resultado del examen especial</p>

*Elaborado por:* Yugcha (2021).

### **2.1.5.1 Planificación preliminar y específica**

En la fase de planificación preliminar la finalidad es lograr una visión general de la situación de la empresa con la obtención y actualización de la información general y detallar las actividades desarrolladas con el objetivo de la identificación del escenario para el desarrollo del trabajo del examen especial. En la tabla se presentan las actividades que se ejecutan en esta fase.

**Tabla 8** Actividades de planificación

<b>Actividades</b>	<b>Responsables</b>	<b>Resultados obtenidos.</b>
Emisión de la orden de trabajo.	Auditor	Compromiso de trabajo en la empresa auditada.
Recopilación de información sobre la entidad.	Auditor	Archivo Corriente para uso del auditor.
Aplicación del cuestionario de control preliminar	Auditor	Reporte preliminar del componente a ser evaluados en la siguiente fase.

*Fuente:* Torres et al. (2020).

*Elaborado por:* Yugcha (2021).

En esta fase del examen especial analiza la información y en los datos recopilados en la etapa previa, esta fase consiste en la verificación de hechos por los datos obtenidos, a través de entrevistas a funcionarios de una organización. El objetivo es la identificación de las actividades de mayor relevancia en la entidad que está haciendo auditada Para evaluarnos en la siguiente fase y cuya finalidad es efectuar la evaluación de control interno preliminar, calificar los riesgos de la auditoría y seleccionar los procedimientos que se efectuarán en la etapa de ejecución (Figuerola et al., 2019). En la etapa preliminar se aplicará el cuestionario de visita previa referido en el punto anterior. En esta fase se procedió a elaborar los papeles de trabajo correspondientes, junto con el expediente relacionado con la planificación, para la demostración de los resultados y hallazgos obtenidos durante el proceso de recolección de información.

Se realizó una reunión con el personal encargado de la propiedad, planta y equipo para desarrollar un examen de la naturaleza operativa de la empresa, en el cual se aplicó el cuestionario de visita previa que describe el giro de negocio, las políticas contables, las características relacionadas con el ambiente de control. Posteriormente a través del análisis documental se procede a recolectar la información acerca de las normas de control interno y de los estados financieros, con la autorización de la gerencia.

En esta fase inicial se da a conocer sobre la necesidad de acudir a las instalaciones para recopilar la información y análisis de lineamientos y procesos desarrollados para registro y custodio del componente propiedad, planeta y equipo. Para la planificación específica se aplicó el cuestionario de control interno diseñado basado en la implementación de la entrevista y posteriormente su evaluación, a través de los papeles de trabajo necesarios en el examen especial.

#### **2.1.5.2 Ejecución**

Con base a la planificación preliminar y específica, se ejecuta la auditoría que permite determinar los resultados de la gestión de la organización y determinar los resultados que sustentó los diferentes comentarios, conclusiones y recomendaciones que se detallan en el informe. El examen consiste en separar los procesos materia de análisis, con la finalidad de tener conocimiento de su naturaleza y características específicas pero sin llegar a perder el contexto de la relación de las partes entre sí y de estas como un todo con base a la normativa pertinente (Figuroa et al., 2019). El examen especial en esta etapa procedió a elaborar; un análisis del mayor contable del componente, cédulas analíticas de cada componente y las hojas de hallazgos con los atributos de las observaciones encontradas en el análisis del componente examinado. Estos papeles de trabajo mencionados anteriormente que fueron utilizados para la ejecución se muestran a continuación:

#### **2.1.5.3 Comunicación de resultado**

El informe cumplirá con las normativas nacionales e internacionales recomendadas, presentará los hallazgos, conclusiones y recomendaciones. En esta fase es necesario informar de manera permanente a la organización sobre las observaciones que se han encontrado durante el proceso de análisis de la información con el objetivo de tener justificativos previos a la elaboración del informe final (Figuroa et al., 2019).

## **CAPÍTULO III**

### **3.DESARROLLO**

#### **3.1 Resultados**

En esta fase el auditor aplico los procedimientos planteados en el programa de auditoría, de esta manera los hallazgos encontrados se determinaron los atributos de condición, criterio, efecto y causa los cuales motivaron cada desviación o problema identificado. Todos los hallazgos encontrados en este examen especial, están sustentados en los papeles de trabajo adjuntos en el anexo, en donde se materializa la evidencia suficiente la cual respaldo la opinión y el informe.

El auditor mantuvo una comunicación continua con los responsables de la propiedad, planta y equipo durante el desarrollo del examen especial, con la finalidad de mantenerles informados. Sobre aquellas desviaciones detectadas a fin de que en forma oportuna los encargados presenten justificativos o a su vez se tomen acciones correctivas pertinentes.

También es importante mencionar que las tres fases son importantes, esta fase es el centro del examen especial, donde se presenta los procedimientos para encontrar las evidencias de auditoría que sustentan el informe emitido por el auditor.



**ARCHIVO PERMANENTE**

Oferta de servicios profesionales	OSP
Carta de confidencialidad	CC
Carta de aceptación	CA
Orden de trabajo	OT
Carta inicio del examen especial	CIE

**EQUIPO AUDITOR**

<b>Nombre</b>	<b>Cargo</b>	<b>Firma</b>
Eunice Belén Yugcha Poaquiza	Auditor	
Myrian Manjarrés	Supervisor	

## **Carta de invitación para realizar un examen especial**

Ambato, 01 de noviembre de 2021

**Señores:**

**Audidores independientes S.A.**

Presente-

Distinguidos señores:

Por intermedio de la presente invitamos a su Sociedad de Auditoría para que pueda alcanzarnos una propuesta de examen especial financiero y de mi representada por el periodo del 01 de enero al 31 de diciembre del 2021. Con los propósitos siguientes:

1. Opinión sobre la razonabilidad de los estados financieros para el rubro propiedad, planta y equipo e información complementaria de acuerdo a las normas internacionales de información financiera (NIIF).
2. Evaluación del control interno y opinar de los riesgos del mismo.
3. Evaluar la aplicación de las políticas contables basadas en las NIIF.

Vuestro trabajo deberá ser realizado aplicando las normas internacionales de auditoría NIA, enfoque de acuerdo con las NIIF vigentes en nuestro país.

Mucho agradeceré alcanzar su propuesta antes del 31 de marzo del presente año. Por favor informarnos por escrito tan pronto hayan recibido esta carta, su propuesta de auditoría:

- a) Que han recibido la carta de invitación, y
- b) Si presentarán o no su propuesta

Para cualquier coordinación, comunicarse al teléfono 3700100 ext. 311 con el señor coordinador del comité de auditoría.

Atentamente,

Juan Manuel Cuesta

**GERENTE GENERAL**



**Carta de presentación**

Ambato, 08 de diciembre de 2021

Sr. Juan Manuel Cuesta

**Gerente General de Ecuatran S.A.**

Km 9 vía Guaranda

Ambato

Presente:

Atendiendo su invitación, nos es grato presentar a la Junta General de Socios de Ecuatran S.A. nuestra propuesta de servicios de auditoría externa para el año 2021.

El desarrollo de las funciones de auditoría externa está enfocado a cumplir con lo dispuesto en la Resolución No. 02.O.ICI.0012 de la Superintendencia de Compañías el 04 de julio del 2002 que contemplan, entre otros aspectos, auditorías de cumplimiento, auditorías de control interno y auditorías financieras.

AUDITORES INDEPENDIENTES S.A. es una firma líder en el campo de Auditorías Financieras, contamos con un distinguido y selecto grupo de trabajo comprometido en su trabajo, cuya característica principal es el compromiso para prestar sin excepción servicios especializados de la más alta calidad a organizaciones de distintos sectores y áreas geográficas. Esta oferta es confidencial y, por tanto, su contenido debe ser aceptado o rechazado en su totalidad por parte de la Junta General de Socios.

En adición, los términos presentados estarán vigentes hasta que surjan modificaciones posteriores, los cuales serán dadas a conocer a las partes por escrito e igualmente implica que debe existir el registro de su aprobación por ambas partes de la misma forma. Finalmente, agradecemos la oportunidad brindada y reiteramos nuestro deseo de prestar nuestros servicios profesionales a la empresa que usted muy distinguidamente representa.

Atentamente;

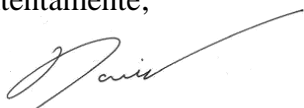

Aúdit. Eunice Yugcha

**GERENTE GENERAL**

## 1. OBJETIVO Y ALCANCE

- El objetivo que tiene este examen especial es el de averiguar la razonabilidad, integridad y autenticidad de los estados, expedientes y documentos y toda aquella información producida por los sistemas de la organización para el rubro propiedad, planta y equipo.
- Determinar si las operaciones celebradas en el año 2021 por cuenta propiedad, planta y equipo de la sociedad, se ajustan a las prescripciones de los estatutos, las decisiones de la Asamblea o Junta Directiva, así como las disposiciones legales aplicables.
- Dar oportuna cuenta, por escrito, a la Asamblea o Junta de Socios, a la Junta Directiva o al Gerente, según los casos, de las irregularidades que ocurran con la propiedad, planta y equipo
- Establecer si los estados financieros de Ecuatran S.A. para el año 2021 son preparados de acuerdo con lo establecido en las Normas Internacionales de Contabilidad y las Normas Ecuatorianas de Contabilidad.
- Evaluar el sistema de control interno de la Sociedad, considerando lo adecuado del mismo, identificando las debilidades y planteando oportunidades de mejora que se consideren contribuyen a su fortalecimiento.
- Inspeccionar asiduamente los bienes de la sociedad y procurar que se tomen oportunamente las medidas de conservación o seguridad de los mismos y de los que ella tenga en custodia o cualquier otro título.



## 2. HERRAMIENTAS

El conocimiento de buenas prácticas de control interno, convertido en acciones efectivas en las organizaciones, permite la creación y protección de valor.

Teniendo en cuenta lo anterior, pensamos que la mejor estrategia para el fortalecimiento del control interno en nuestros clientes es fomentar una cultura de autocontrol que permita proporcionar un grado de seguridad "razonable" para la consecución de sus objetivos, dentro de las siguientes categorías:

- ✓ **Operacionales:** utilización eficaz y eficiente de los recursos de una organización. (Por ej. Rendimiento, Rentabilidad, Salvaguarda de activos, etc.)
- ✓ **Información financiera:** preparación y publicación de estados financieros fiables.
- ✓ **Cumplimiento:** todo lo referente al cumplimiento de las leyes y normas aplicables.

### 3. RESULTADOS

Consideramos que mantener una adecuada comunicación entre la gerencia y nuestros equipos de trabajo durante la prestación de los servicios, es fundamental tanto para el éxito de nuestro trabajo como para el cumplimiento de los objetivos de la organización, por lo cual desarrollaremos las siguientes comunicaciones de los resultados obtenidos:

**Dictamen profesional.** - Se analizará y evaluará el rubro propiedad, planta y equipo y que los estados financieros hayan sido preparados de acuerdo a un marco de referencia aceptable para informes financieros, ya sean las Normas Internacionales de Contabilidad (NICs) o prácticas nacionales relevantes. Puede también ser necesario considerar si los estados financieros cumplen con los requerimientos legales y estatutarios. (El dictamen del auditor se emitirá conforme la norma de auditoría – grupo 700 revisada).

#### 4. EQUIPO

	<b>Eunice Yugcha</b>
	Supervisor
	15 años de experiencia
	<ul style="list-style-type: none"> <li>• Contador Público graduado en la Universidad Técnica de Ambato</li> <li>• Docente en la Universidad Técnica de Ambato</li> <li>• Magister en Administración de empresas</li> </ul>

	<b>Belén Poaquiza</b>
	Senior
	3 años de experiencia
	<ul style="list-style-type: none"> <li>• Contador público de la Universidad técnica de Ambato.</li> <li>• Diplomado Superior en Liderazgo Institucional</li> <li>• Egresada de la Maestría de Auditoría</li> </ul>

#### 5. EXPERIENCIA

##### **Un equipo hace la diferencia**

*Llevamos 5 años ejerciendo la auditoría y consultoría con calidad y seriedad.*

Los servicios de Asesoría Financiera que brindamos buscan tener el control de sus finanzas y no solamente cumplir con las obligaciones tributarias, es por ello que grandes empresas solicitan nuestros servicios.

Firma Auditora a Nivel Nacional especializada en Consultoría Financiera, Contable, Tributaria, Laboral, Impuestos, Consultoría en General, Ambiental, Seguridad y Salud Ocupacional

Las características de nuestros servicios y la alta calidad de nuestro equipo de trabajo, nos permite asesorar a entidades nacionales del sector público y privado, entre las cuales se encuentran, empresas:

- ✚ Comerciales
- ✚ Industriales
- ✚ Exportadoras
- ✚ Hoteleras
- ✚ Servicios
- ✚ Transportes
- ✚ Fundaciones
- ✚ Personas Naturales, Artesanos

**Algunos de nuestros clientes:**

✓ **EEASA**

(Empresa Eléctrica Ambato) Se encarga de la distribución energía eléctrica a nivel provincial, una de las más grandes del Ecuador.

✓ **HOLCIM S.A.**

Empresa ecuatoriana que se dedica a la fabricación de cemento, una de las empresas que aportan en un gran porcentaje del PIB del Ecuador.

✓ **LA FABRIL S.A.**

Empresa comercializadora de productos masivos en todo el Ecuador.

✓ **DIPOR S.A.**

Empresa comercializadora de productos masivos en todo el Ecuador.

✓ **BIOALIMENTAR**

Empresa que produce alimentos para animales.

## 6. HONORARIOS

Nuestros honorarios se basan en el tiempo estimado a incurrir por parte del Equipo de Auditoría Externa, el cual toma en consideración el grado de experiencia del personal asignado al trabajo y el nivel de operaciones de la organización. La estimación de tiempo se basa en la ejecución.

El valor de nuestros honorarios por los servicios antes descritos será de \$ 2.474,00 más el correspondiente IVA. El estimado se plantea dentro un marco de cooperación por parte de los funcionarios de la Sociedad. Dichos honorarios serán facturados en dos pagos de \$ \$ 1.237,00 cada una, uno entre el mes de noviembre de 2021 al momento de la posible firma del contrato y el mes de marzo de 2022 en el momento de la entrega del informe final por parte de la firma de auditoría. Igualmente, deben ser cancelados por parte de la Sociedad dentro de los 30 días siguientes a la emisión de la factura.

## 7. OTRAS CONSIDERACIONES

### *Responsabilidad*

La prestación de nuestros servicios está limitada por las siguientes situaciones:

- ✓ El auditor externo no se obliga a realizar labores distintas de las previstas expresamente en las normas legales, en los estatutos de Ecuatran S.A. y en esta propuesta.
  
- ✓ El análisis del examen especial de auditoría se hace de forma selectiva, por lo cual no se puede garantizar a la detección de errores o irregularidades que se estén presentando durante las revisiones realizadas.
  
- ✓ Nuestra responsabilidad como revisores fiscales no es la identificación de fraudes.
  
- ✓ El trabajo como auditor externo se desarrollará dentro del marco de la Resolución No. 02.O.ICI.0012 de la Superintendencia de Compañías el 04 de julio del 2002.

Es responsabilidad de la Administración:

- ✓ La administración de la Sociedad es responsable de la preparación y la adecuada presentación de los estados financieros de acuerdo con las Normas Contables. Esta responsabilidad incluye: diseñar, implementar y mantener el control interno relevante a la preparación y presentación de los estados financieros que estén libres de errores de importancia relativa, ya sea debidas a fraude o error; seleccionando y aplicando políticas contables apropiadas, y haciendo estimaciones contables que sean razonables en las circunstancias.
- ✓ La administración de la compañía es responsable de la preparación y presentación oportuna y de acuerdo con la ley de sus declaraciones tributarias y de toda la información presentada a las autoridades reguladoras.
- ✓ La responsabilidad de la administración de la Sociedad no se reemplaza ni disminuye por el ejercicio del servicio de Auditoría Externa.
- ✓ Para el logro de nuestros objetivos, la administración de la Sociedad nos suministrará toda la información que sea requerida por nosotros y dispondrá del personal y tiempo necesario para atender a nuestros funcionarios durante el desarrollo de nuestro trabajo.
- ✓ Propender a apoyar la realización de los procedimientos de auditoría con la documentación soporte válida y suficiente, permitiendo la evaluación de sus áreas, transacciones y documentos en el momento en el que sean requeridos.
- ✓ Ser transparente en su obra con el auditor externo.

### ***Confidencialidad***

- ✓ Toda la información suministrada por Ecuatran S.A. para el desarrollo de nuestro trabajo como Auditores Externos, se considera información confidencial y por tanto será utilizada únicamente para cumplimiento de los servicios establecidos en el contrato, así como no será divulgada a terceros sin la previa autorización de la administración, excepto, cuando sea solicitada por la Ley y/o entes reguladores o judiciales.

**Otros**

- ✓ Una opinión sin salvedad no constituye afirmación alguna en el sentido que no existan desviaciones significativas; únicamente, implica que los estados financieros están exentos de errores o irregularidades significativas.
- ✓ Nuestro trabajo será desarrollado de acuerdo con las normas de auditoría generalmente aceptadas y demás normas propias de la profesión contable aplicables, con total libertad, autonomía administrativa y técnica.
- ✓ Los papeles de trabajo que preparemos en relación con nuestro examen especial de auditoría externa son de propiedad exclusiva del auditor externo y constituyen información confidencial y reservada que será retenida por nosotros de acuerdo con nuestras políticas y procedimientos.
- ✓ Al final de nuestro examen especial de auditoría, la administración de la compañía nos suministrará una carta en la que nos manifieste, entre otras, que los estados financieros incluyen todas las operaciones realizadas por la Sociedad y las contingencias que de éstos se derive.
- ✓ En el caso que las operaciones de la Sociedad sean incrementadas sustancialmente en relación con el año inmediatamente anterior, o que no recibamos la cooperación esperada para el desarrollo eficiente de nuestro trabajo, analizaremos con ustedes su efecto en los honorarios aquí estimados para efectuar los ajustes a que haya lugar de común acuerdo.
- ✓ Nuestro servicio comenzará a partir del mes de siguiente al nombramiento por parte de la Asamblea General de Accionistas y terminará con la emisión del dictamen sobre los estados financieros al 31 de diciembre de 2021.



**AUDIT. EUNICE YUGCHA**  
**AUDITOR INDEPENDIENTE**



**Carta de confidencialidad**

Ambato, 18 de noviembre 2021

El grupo auditor se compromete por el siguiente escrito a mantener confidencialidad absoluta sobre toda información que se utilice, así como me comprometo a resguardar y no hacer mal uso de los documentos, expedientes, reportes, estudios, actas, resoluciones, oficios, correspondencia, acuerdos, contratos, convenios, archivos físicos y/o electrónicos de información recabada, estadísticas o bien, cualquier otro registro o información relacionada con el estudio mencionado a mi cargo, o en el cual participo como coinvestigadora, así como a no difundir, distribuir o comercializar con los datos personales contenidos en los sistemas de información, desarrollados en la ejecución del mismo.

Saludos cordiales,

Eunice Yugcha

**AUDITOR INDEPENDIENTE**

**Carta de aceptación**

Ambato, 18 de noviembre 2021

Eunice Belén Yugcha Poaquiza

**AUTOR DEL TRABAJO DE TITULACIÓN**

Por medio de la presente, nos es muy grato informarle sobre la ACEPTACIÓN para la elaboración de su trabajo de titulación con el tema: “Examen especial al componente propiedad, planta y equipo de la empresa Ecuatran S.A. para determinar la razonabilidad en los estados financieros.”. De igual forma que se da apertura a las instalaciones de la empresa, así como también cualquier tipo de información que necesite para el desarrollo del mismo.

Atentamente,

Juan Manuel Cuesta

**GERENTE GENERAL DE ECUATRAN S.A**

**Orden de trabajo**

Ambato, 19 de noviembre 2021

Señor

Juan Manuel Cuesta

**GERENTE GENERAL DE ECUATRAN S.A.**

Presente. –

De mi consideración:

De antemano agradeciendo a su aceptación y su confirmación para la realización del Examen especial al área de propiedad planta y equipo de su distinguida me dispongo a ejecutar con las condiciones establecidas y acordados.

Pongo en conocimiento que el Examen Especial se efectuará de acuerdo a las Normas Internacionales de Auditoría (NIA).

Se hace referencia que es necesario que disponga al personal idóneo y nos proporcione la documentación necesaria para la ejecución del trabajo.

Atentamente,

Eunice Yugcha

**AUDITOR INDEPENDIENTE**

CIE 1/1

**Carta inicio del Examen especial**

Ambato, 23 de noviembre 2021

Señor

Juan Manuel Cuesta

**GERENTE GENERAL ECUATRAN S.A.**

Presente. -

De mis consideraciones:

En razón a la carta de aceptación enviada el 18 de noviembre, nos es grato anunciar, que se procederá a dar inicio con el examen especial al componente propiedad, planta y equipo de la empresa. Y por ende se le solicita su presencia para efectuar las diligencias pertinentes.

Se le recuerda, que se le puede requerir todos los documentos necesarios para acreditar la situación actual de la empresa.

Sin más por el momento me despido

Atentamente,

Eunice Yugcha

**AUDITOR INDEPENDIENTE**



### ARCHIVO PERMANENTE

<b>Cliente:</b>	Ecuatran S. A
<b>Dirección:</b>	Venezuela, Santa Rosa
<b>Naturaleza del trabajo:</b>	Examen especial al componente propiedad, planta y equipo de la empresa Ecuatran S.A. para determinar la razonabilidad en los estados financieros

<b>FASE I: PLANIFICACIÓN PRELIMINAR</b>	
Marcas de auditoría	<b>MA</b>
Guía de visita previa	<b>GVP</b>
Visita previa	<b>VP</b>
Memorándum de planificación preliminar	<b>MPP</b>

<b>EQUIPO AUDITOR</b>		
<b>Nombre</b>	<b>Cargo</b>	<b>Firma</b>
Eunice Belén Yugcha Poaquiza	Auditor	
Myrian Manjarrés	Supervisor	

**Información general**

- Información de la entidad: “Ecuatran S.A.”
- Información del área: Financiera
- Ruc: 1890061385001
- Correo: contabilidad@ecuatran.com
- Dirección: Matriz: Venezuela, Santa Rosa
- Teléfono: 03 700100
- Subgerente financiero: José Montalvo

**Entrevistados**

- Líder Financiero: Daniel Isaac Sisa Castro
- Asistente administrativa financiera: Alexandra Elizabet Ortiz Pérez
- Auxiliar contable: Valeria Estefana Baca Ramírez

**Entrevistador**

- Auditor senior: Eunice Belén Yugcha Poaquiza

**Temas a tratar en la visita previa**

- Información control interno
- Componente propiedad, planta y equipo

**Guía de visita previa**

***Componente organizacional***

¿Cómo está conformada la empresa Ecuatran S.A.?

La empresa está conformada por el Gerente General, en la siguiente línea de mando se encuentran el Subgerente General, director de Operaciones, director de Ingeniería, director de Talento Humano, Gerente de Ventas y Gerente de Cadena de Suministros. La empresa cuenta con 180 trabajadores, 130 en operaciones, 30 administrativos y 10 en el área comercial.

¿Quién es el representante legal?

Juan Manuel Cuesta

Elaborado por: <b>EBYP</b>	Fecha: 6/12/2021
Revisado por: <b>MRMV</b>	Fecha: 6/12/2021

¿Cuántos accionistas posee la empresa?

336 accionistas

¿Actualmente la empresa con cuántos empleados cuenta?

180 trabajadores

¿Cuál es la operación económica de la empresa?

La actividad principal es la fabricación y venta de transformadores eléctricos.

¿Dispone de un código de ética?

No

¿La empresa se encuentra inscrita en el RUC?

Si

¿Los colaboradores de la empresa se encuentra debidamente asegurado y con todos los beneficios de ley?

Si

¿La empresa cuenta con una estructura organizacional?

Si

¿La empresa tiene definido su misión y visión? ¿Cuál es?

Misión: Proporcionar equipos y servicios que facilitan el uso de la energía eléctrica, promoviendo el desarrollo del talento humano e impulsando el progreso y la calidad de vida de la sociedad.

Visión: Ser una empresa sustentada en el desarrollo tecnológico para la fabricación de transformadores eléctricos, sostenible y en constante crecimiento.

***Componente Interno: propiedad, planta y equipo***

¿Se ha realizado auditorías anteriores al componente propiedad, planta y equipo?

Si

Elaborado por: **EBYP**

Fecha: 6/12/2021

Revisado por: **MRMV**

Fecha: 6/12/2021

¿La empresa cuenta con un manual para el control de propiedad, planta y equipo?

No

¿Conoce usted en cuanto está valorado toda la propiedad, planta y equipo?

Si

¿Cuál es el proceso que se aplica para el control y registro de propiedad, planta y equipo?



**ANEXO 5 REGISTRO  
Y CONTROL DE ACTI**

¿La empresa cuenta con políticas establecidas para la gestión de propiedad, planta y equipo?



**POLÍTICAS Y  
PROCEDIMIENTOS R**

***Componente externo***

¿Existe algún elemento externo que incida en la demanda de los productos eléctricos?

- Presupuesto del Estado para obras de infraestructura eléctrica.
- Proyectos de construcción inmobiliarios y eléctricos.
- Apertura nuevos clientes en el extranjero.

Elaborado por: <b>EBYP</b>	Fecha: 6/12/2021
Revisado por: <b>MRMV</b>	Fecha: 6/12/2021



**1. Información general de la empresa**

- Razón social: “Ecuatran S.A.”
- RUC: 1890061385001
- Correo: ecuatran@ecuatran.com
- Dirección: Matriz: Venezuela, Santa Rosa
- Teléfono: 03 700100
- Gerente general: Juan Manuel Cuesta

**2. Objetivo principal de la empresa**

Ecuatran tiene el compromiso de mejorar día a día para ofrecer a sus clientes un servicio y producto de calidad, en el 2014 implementó el proceso Lean Manufacturing (Manufactura Esbelta). Este proceso es un modelo de gestión enfocado a la generación de flujo continuo.

**3. Misión**

Proporcionar equipos y servicios que facilitan el uso de la energía eléctrica, promoviendo el desarrollo del talento humano e impulsando el progreso y la calidad de vida de la sociedad.

**4. Visión**

Ser una empresa sustentada en el desarrollo tecnológico para la fabricación de transformadores eléctricos, sostenible y en constante crecimiento.

**5. Organismos que le controla**

- Super de compañías
- Servicio de Rentas Internas

Elaborado por: EBYP	Fecha: 6/12/2021
Revisado por: MRMV	Fecha: 6/12/2021

**6. Organigrama estructural**

Ecuatran S.A posee la siguiente estructura organizacional:

**Nivel directivo** (Junta de Accionistas, presidente)

**Nivel ejecutivo** (Gerente General)

**Nivel de apoyo** (directores)

**Nivel operativo** (Asistentes, Trabajadores)

**7. Responsables del departamento financiero**

N.º	Cargo
1	Líder financiero
1	Asistente administrativa financiera
1	Auxiliar contable

**8. Último examen de auditoría al componente propiedad, planta y equipo**

No se ha efectuado un examen de auditoria al componente propiedad, planta y equipo

**9. Organización del archivo contable**

Este archivo esta codificado de manera numérica, agrupado por su año de creación, tiene 7 años de vigencia en el archivo permanente. En cuanto al archivo corriente este se encuentra en repisas agrupado en carpetas por el tipo de documento, por ejemplo: CFF (Facturas), FRG (Reembolsos), FAD (Asientos de diario), FRT (Retenciones), el cual permanece el año en curso y luego es trasladado al archivo corriente.

**10. Principales Políticas Contables**

- Cuantificación del valor inicial de Propiedad, Planta y Equipo
- Control, custodia e inventario
- Movimientos o traslados

Elaborado por: EBYP	Fecha: 6/12/2021
Revisado por: MRMV	Fecha: 6/12/2021

## PLANIFICACIÓN PRELIMINAR

**Antecedentes**

Con la visita previa efectuada a la empresa, directamente al área financiera, se logró conocer la estructura organizacional, así como también falencias en cuanto al componente propiedad, planta y equipo y aquellos procesos que se van a examinar mediante en el presente. Para ello se emitió la orden de trabajo la cual se encuentra suscrita y aprobada para dar inicio al examen especial de auditoria financiera al componente propiedad, planta y equipo, en el periodo comprendido de enero a diciembre del año 2021, el cual se efectuará por medio de la carta de pedido.

**Detalle de las acciones ejecutadas**

Acorde a la planificación de visitas en fechas específicas por las personas interesadas en efectuar el examen especial, el auditor procedió a recabar información para analizar. Se desarrollaron varias sesiones con el encargado del área financiera con la finalidad de conocer la situación en la que se encuentra el componente propiedad, planta y equipo. El tiempo empleado fue de 2 horas laborables el cual se empleó de la siguiente manera:

Con el encargado del área financiera se realizó una entrevista con preguntas abiertas a fin de conocer la situación del componente a examinar, se recabó documentos a fin de evidenciar, también se analizó las políticas contables para verificar si estas se encuentran establecidas acorde a las disposiciones legales. Con la finalidad que sirva de sustento para emitir el informe del auditor.

**Resultados**

Conocimiento amplio de la empresa, el cual permitirá un análisis minucioso del componente en función a la información que fue recolectada en la visita previa guiada por la persona encargada del área contable.

Elaborado por: <b>EBYP</b>	Fecha: 6/12/2021
Revisado por: <b>MRMV</b>	Fecha: 6/12/2021

MEMORÁNDUM PLANIFICACIÓN PRELIMINAR

**1. Antecedentes de la empresa**

Ecuatran es una empresa que nace en Ambato- Ecuador en 1979, creada por un grupo de empresarios quienes incursionan en el mercado energético, con la idea de crear una empresa la cual brinde soluciones eléctricas en el mercado y gracias a la misma es que hoy en día es posible llevar a cabo proyectos eléctricos y no solo satisfaces necesidades nacionales, sino también exportando sus transformadores eléctricos a países como Estados Unidos, Honduras y Panamá quienes son sus principales clientes del exterior.

**2. Motivo del examen**

Es una petición especial del subgerente general quien además aprueba la misma con una carta de acepción del examen especial, así como también aprueba el Consejo Directivo de la Facultad, previo a la obtención del título de Licenciada en Contabilidad y Auditoría C.P.A.

**3. Objetivos del examen**

- Realizar la planificación del examen especial
- Determinar la exactitud, objetividad y verdad de la cuenta propiedad, planta y equipo en los estados financieros
- Emitir el informe correspondiente del examen de auditoría

**4. Alcance del examen**

El examen especial se ejecutará al componente propiedad, planta y equipo comprendido el periodo 01 de enero 2021 al 31 de diciembre 2021 de la empresa Ecuatran S.A; aplicando las técnicas y procedimientos correspondientes del examen.

Elaborado por: EBYP	Fecha: 6/12/2021
Revisado por: MRMV	Fecha: 6/12/2021

**5. Requerimientos de auditoría**

Memorándum, programa de auditoría, cuestionario de control interno, cálculos de materialidad, hoja de hallazgos.

**6. Fecha de intervención**

Documentos	Fecha
Orden de trabajo	18 noviembre 2021
Inicio del examen especial	6 diciembre 2021
Discusión del borrador del informe del examen especial	29 diciembre 2021
Emisión del informe correspondiente al examen especial	10 enero 2022

**7. Equipo auditor**

Equipo de auditoría			
Nombre	Iniciales	Cargo	% Participación
Eunice Belén Yugcha Poaquiza	EBYP	Auditor senior	100%
Dra. Myrian Del Rocío Manjarrés Vásquez	MM	Supervisor	

**8. Cronograma de trabajo**

Fase I: Planificación preliminar y específica	3 días
Fase II: Ejecución	10 días
Fase III: Comunicación de resultados	8 días

## 9. Recursos financieros

La totalidad del mismo será asumida por el equipo auditor, que ocasione la ejecución del examen especial los cuales pueden ser recursos materiales como: esferos, copias, impresiones, transporte.

## 10. Enfoque de auditor

Se orienta el examen especial de auditoría a determinar la razonabilidad de los estados financieros del componente propiedad, planta y equipo dentro del año 2021.

## 11. Conocimiento de la entidad

<b>Razón social</b>	“Ecuatran S.A.”
<b>RUC</b>	1890061385001
<b>Correo</b>	<a href="mailto:ecuatran@ecuatran.com">ecuatran@ecuatran.com</a>
<b>Dirección</b>	Venezuela, Santa Rosa
<b>Teléfono</b>	03 700100
<b>Gerente general</b>	Juan Manuel Cuesta

## 12. Estructura organizacional

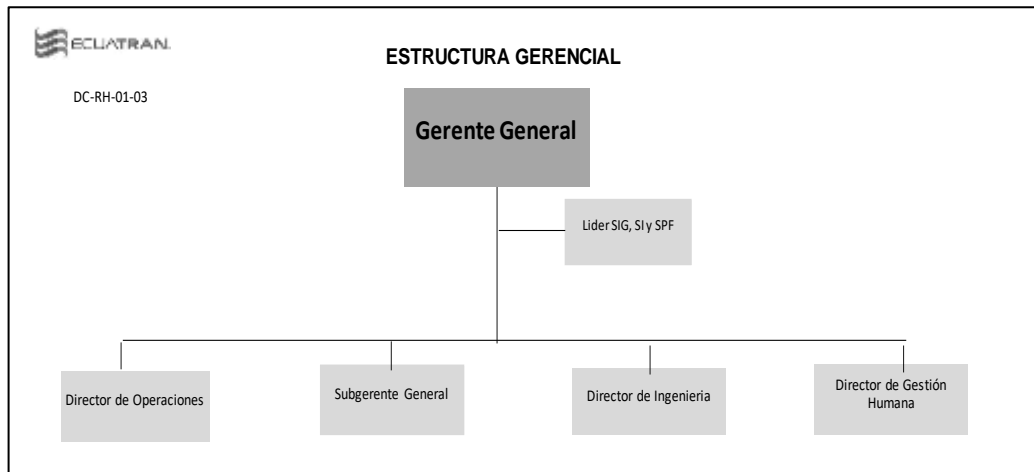

**Fuente:** Ecuatran (2021).

Elaborado por: <b>EBYP</b>	Fecha: 6/12/2021
Revisado por: <b>MRMV</b>	Fecha: 6/12/2021

**13. Unidades responsables**

Proceso	Área responsable
Registro de la adquisición	Auxiliar contable
Depreciación	Líder financiero
Constatación física	Asistente financiera

**14. Confiabilidad de la información**

<p style="text-align: center;"><b>ECUATRAN S.A.</b>  <b>Etapa: Planificación preliminar</b>  <b>Ejercicio económico 2021</b></p>				
<b>COMPONENTE: PROPIEDAD PLANTA Y EQUIPO</b>				
<b>MATRIZ DE CALIFICACIÓN DE RIESGO DE CONTROL</b>				
No	PREGUNTAS	P T	SI/ N O	C T
	<b>ORGANIZACIÓN ESTRUCTURA DE LA EMPRESA</b>			
1	¿La empresa cumple con los requisitos planteados en el reglamento de constitución?	1	SI	1
2	¿Socializa el código de ética?	1	NO	0
3	¿Se detallan los valores de la empresa?	1	SI	1
4	¿Cumple con los principios Institucionales de seguridad de la información?	1	SI	1
5	¿Existen procedimientos para inducir a todos los funcionarios?	1	NO	0
6	<b>SISTEMA CONTABLE Y NORMAS DE INFORMACIÓN</b>			
7	¿Existen documentos que sustenten la adquisición de la propiedad planta y equipo?	1	SI	1
8	¿Existe una persona encargada de constatar la propiedad, planta y equipo?	1	SI	1
9	¿Se cuadra los saldos con registros contables?	1	NO	0
10	¿Dispone de políticas para la adquisición de la propiedad, planta y equipo?	1	SI	1
	¿Se detallan en todas sus cualidades y condiciones la propiedad, planta y equipo para la activación correspondiente?	1	NO	0

<b>DEPRECIACIONES PROPIEDAD PLANTA Y EQUIPO</b>				
11	¿Existe una vigilancia constante y efectiva sobre la propiedad, planta y equipo?	1	SI	1
12	¿Se registra en forma oportuna el valor de las bajas por uso, transcurso del tiempo y obsolescencia de los mismos?	1	NO	0
13	¿El departamento de contabilidad realiza las depreciaciones de la propiedad, planta y equipo de acuerdo al método de línea recta en forma coherente?	1	SI	1
14	¿Se identifica cada parte significativa de un ítem de PPE, para ser depreciado por separado?	1	SI	1
15	¿Se realizan los registros contables teniendo en cuenta la normar de información financiera?	1	SI	1
<b>CALIFICACION TOTAL= CT</b>				<b>10</b>
<b>PONDERACION TOTAL= PT</b>				<b>15</b>
<b>NIVEL DE CONFIANZA: NC= CT/PT X 100</b>		<b>/ X 100=</b>		<b>67%</b>
<b>NIVEL DE RIESGO CONTROL: RI= 100% - NC%</b>		<b>100%</b>	<b>67%</b>	<b>33%</b>

#### 15. Análisis de riesgos al componente propiedad, planta y equipo

<b>CALIFICACIÓN TOTAL = CT</b>		<b>10</b>
<b>PONDERACIÓN TOTAL = PT</b>		<b>15</b>
<b>NIVEL DE CONFIANZA: NC = CT/PT x100</b>		<b>67%</b>
<b>NIVEL DE RIESGO CONTROL: RI= 100% - NC%</b>	<b>33%</b>	<b>33%</b>

#### CONCLUSIÓN:

El componente propiedad, planta y equipo presenta un Nivel de Riesgo moderado del 33% con un nivel de confianza moderado del 67%, razón por la cual el enfoque de auditoría para este componente será de pruebas de doble propósito cumplimiento y sustantivas

Elaborado por: <b>EBYP</b>	Fecha: 6/12/2021
Revisado por: <b>MRMV</b>	Fecha: 6/12/2021



Para la calificación del nivel de confianza y riesgo se toma en consideración la siguiente tabla:

NIVEL DE CONFIANZA		
BAJO	MODERADO	ALTO
15% - 50%	51% - 75%	76% - 95%
85% - 50%	49% - 25%	24% - 5%
ALTO	MODERADO	BAJO
NIVEL DE RIESGO (100-NC)		

## 16. Análisis vertical del componente propiedad, planta y equipo

ANÁLISIS VERTICAL			
COMPONENTE PROPIEDAD, PLANTA Y EQUIPO			
ECUATRAN S.A.			
AL 31 DE DICIEMBRE DEL 2021			
CODIGO	CUENTA	SALDOS	ANÁLISIS VERTICAL
<b>11</b>	<b>ACTIVO CORRIENTE</b>	\$ 13.516.947,99	
<b>12</b>	<b>ACTIVO NO CORRIENTE</b>	\$ 3.484.647,56	
121	PROPIEDAD PLANTA Y EQUIPO		20,43%
1211	TERRENOS	\$ -	0,00%
1213	EDIFICIOS E INSTALACIONES	\$ 126.561,79	0,74%
1214	MUEBLES Y EQUIPO DE OFICINA	\$ 31.880,22	0,19%
1215	EQUIPO DE COMPUTO	\$ 18.012,40	0,11%
1216	VEHICULOS	\$ 84.982,25	0,50%
1217	HERRAMIENTAS	\$ 51.262,37	0,30%
1218	MAQUINARIA	\$ 2.449.573,07	14,41%
1219	EQUIPOS ELECTRONICOS	\$ 710.988,36	4,18%
	<b>TOTAL ACTIVO</b>	\$ 17.001.595,55	

Elaborado por: EBYP

Fecha: 6/12/2021

Revisado por: MRMV

Fecha: 6/12/2021

## 17. Materialidad

1. Para determinar la materialidad se debe seleccionar una de las tres bases que se muestran a continuación:

### MARQUE CON X

Utilidad antes de impuestos	
Activos totales	x
Ingresos totales	

Documentar la decisión por la cual se utilizó una base diferente a la utilidad antes de impuestos.

**Base:** La base utilizada debe ser la proyectada a la fecha del ejercicio objeto de la auditoría; solo complete aquella que se escoja en el numeral 1. de este documento. Al final del año se incluye el valor real y se ajusta el trabajo de ser necesario.

2. Incluir el valor base a utilizar para el cálculo de la materialidad

**Nota: Incluir solo un valor el seleccionado en el numeral 1.**

### Expresado en dólares

Utilidad antes de impuestos		0
Activos totales	\$	17.001.595,55
Ingresos totales		0

Materialidad para propósitos de planeación: A la base del numeral 2. multiplíquela por el porcentaje indicado en este numeral. **(está formulado-solo incluya el valor)**

Utilidad antes de impuestos	<b>5,0%</b>	0
Activos totales	<b>0,5%</b>	85007,98
Ingresos totales	<b>0,5%</b>	0

3. Error máximo tolerable en los estados financieros: A la base del numeral 2. multiplíquela por el porcentaje indicado en este numeral. **(está formulado - calculado de forma automática)**

Utilidad antes de impuestos	<b>75%</b>	0
Activos totales	<b>70%</b>	59505,58
Ingresos totales	<b>70%</b>	0

Monto mínimo para acumular diferencias de auditoría: A la base del numeral 3. multiplíquela por el porcentaje indicado en este numeral. **(está formulado - calculado de forma automática)**

Utilidad antes de impuestos	<b>5%</b>	0
Activos totales	<b>3%</b>	1785,17
Ingresos totales	<b>3%</b>	0

**18. Puntos de interés del examen especial de auditoría**

Con el cuestionario de control interno preliminar se logró hacer observaciones, la cuales serán confirmadas con la aplicación de procedimientos de cumplimiento en la siguiente fase del examen especial, que es la fase II de ejecución las cuales serán:

- Determinar el cumplimiento de la política interna para el manejo de Propiedad, planta y equipo.
- Verificar que los documentos de soportes de la propiedad planta y equipo, se encuentren en orden y de acuerdo a las disposiciones legales.
- Observar si los movimientos en las cuentas de la propiedad, planta y equipo se registran adecuadamente.

Elaborado por: EBYP	Fecha: 6/12/2021
Revisado por: MRMV	Fecha: 6/12/2021



### ARCHIVO CORRIENTE

<b>Cliente:</b>	Ecuatran S.A.
<b>Dirección:</b>	Venezuela, Santa Rosa
<b>Naturaleza del trabajo:</b>	Examen especial al componente propiedad, planta y equipo de la empresa Ecuatran S.A. para determinar la razonabilidad en los estados financieros

### FASE II: EJECUCIÓN DEL EXAMEN

Programa de auditoría	<b>PA</b>
Cuestionario de control interno	<b>CCI</b>
Matriz de ponderación de riesgo y confianza	<b>MCCI</b>
Matriz de riesgo y control clave del examen especial	<b>MR</b>
Cedulas analíticas	<b>CA</b>
Cedulas sumarias	<b>CS</b>
Hoja de hallazgos	<b>HH</b>

### EQUIPO AUDITOR

Nombre	Cargo	Firma
Eunice Belén Yugcha Poaquiza	Auditor	
Myrian Manjarrés	Supervisor	

ECUATRAN S.A.

PA 1/2

Examen especial al componente propiedad, planta y equipo

Período 2021

PROGRAMA DE AUDITORÍA

**Objetivos**

- Evaluar el cumplimiento de control interno para el manejo del componente propiedad, planta y equipo.
- Determinar la razonabilidad de los saldos del componente propiedad, planta y equipo de los estados financieros
- Revisar que se cumplan con las disposiciones legales correspondientes para el debido cálculo de depreciaciones, revaluaciones y bajas.

No	PROCEDIMIENTO	RESPONSABLE	P/T
<b>PROCEDIMIENTOS SUSTANTIVOS</b>			
1	Comprobar la razonabilidad de los cálculos de revalorización de las cuentas que integran el rubro de propiedad, planta y equipo.	EBYP	RV 2/2 ARV 2/2
2	Comprobar que en los saldos de las cuentas propiedad, planta y equipo se hayan considerado las bajas.	EBYP	
3	Comprobar la razonabilidad de los cálculos de depreciación de las cuentas que integran el rubro de propiedad, planta y equipo.	EBYP	
<b>PROCEDIMEINTOS DE CUMPLIMIENTO</b>			
1	Verificar la existencia y aplicación de una política para el manejo de la propiedad, planta y equipo.	EBYP	PM 1
2	Verificar que los documentos de soportes de la propiedad planta y equipo, se encuentren en orden y de acuerdo a las disposiciones legales.	EBYP	CN 1
3	Observar si los movimientos en las cuentas de la propiedad, planta y equipo se registran adecuadamente.	EBYP	CL 1

Elaborado por: EBYP	Fecha: 13/12/2021
Revisado por: MRMV	Fecha: 13/12/2021

ECUATRAN S.A.

PA 2/2

Examen especial al componente propiedad, planta y equipo

Período 2021

PROGRAMA DE AUDITORÍA

<b>PROCEDIMIENTOS GENERALES</b>			
1	Elaboración de cédulas sumaria	EBYP	
2	Plantear Hoja Ajustes	EBYP	
3	Plantear Hoja de Reclasificación	EBYP	
4	Redactar Hoja de Hallazgos	EBYP	

Elaborado por: EBYP	Fecha: 13/12/2021
Revisado por: MRMV	Fecha: 13/12/2021

ECUATRAN S.A.

Examen especial al componente propiedad, planta y equipo

Período 2021

CUESTIONARIO CONTROL INTERNO

CCI 1/2

<b>ECUATRAN S.A.</b>				
<b>Etapas: Planificación Específica - Evaluación del Control Interno</b>				
<b>Ejercicio económico 2021</b>				
<b>COMPONENTE: PROPIEDAD, PLANTA Y EQUIPO</b>				
<b>Cuestionario de Control Interno</b>				
<b>No.</b>	<b>PREGUNTAS</b>	<b>SI</b>	<b>NO</b>	<b>NA</b>
1	¿Cuándo se adquiere la propiedad, planta y equipo se verifica el cumplimiento de las disposiciones legales y reglamentarias pertinentes?	SI		
2	¿Se verifica que las adquisiciones de la propiedad, planta y equipo cuenten con la documentación de respaldos suficiente y competente?	SI		
3	¿Se verifica la correcta contabilización de la propiedad, planta y equipo?	SI		
4	¿Las transacciones son apropiadamente clasificadas y oportunamente registradas?		NO	
5	¿La propiedad, planta y equipo adquirida por la entidad es oportunamente clasificada de acuerdo a su naturaleza?	SI		
6	¿Se realiza controles internos a los custodios de la propiedad, planta y equipo?		NO	
7	¿Cuentan con políticas para la custodia física de la propiedad, planta y equipo y se ha informado oportunamente al personal?	SI		
8	¿Los colaboradores conocen las políticas internas en cuanto a la propiedad, planta y equipo?		NO	
9	¿Se realiza periódicamente registros de existencias de la propiedad, planta y equipo y los bienes dados de baja?		NO	
10	¿La propiedad, planta y equipo cuenta con un seguro?	SI		
11	¿Se realizan tomas físicas de manera periódica?		NO	
12	¿Los custodios de la propiedad, planta y equipo manifiestan novedades por escrito?	SI		
13	¿Cuentan con procedimientos para el control de las depreciaciones de la propiedad, planta y equipo?	SI		
14	¿Se verifica que la propiedad, planta y equipo estén siendo utilizados de manera apropiada en las actividades que realiza la empresa?	SI		

Elaborado por: <b>EBYP</b>	Fecha: 13/12/2021
Revisado por: <b>MRMV</b>	Fecha: 13/12/2021

ECUATRAN S.A.

Examen especial al componente propiedad, planta y equipo

CCI 2/2

Período 2021

CUESTIONARIO CONTROL INTERNO

15	¿Las políticas de la empresa son correctamente implementadas y conocidas por los colaboradores?		NO	
16	¿Las personas responsables de realiza la toma física manifiestan por escrito los resultados obtenidos?		NO	
17	¿Existen procedimientos de control interno para la depreciación de la propiedad, planta y equipo?	SI		
18	¿La propiedad, planta y equipo cuenta con códigos para ser identificados con facilidad?	SI		
19	¿Existe algún cronograma de mantenimiento para la propiedad, planta y equipo?	SI		
20	¿La empresa posee un protocolo en caso de pérdidas o robos de la propiedad, planta y equipo?	SI		

**Comentarios adicionales:**

**Responsables:**

**Iniciales**

**Fecha**

**Firma**

Elaborado por: EBYP	Fecha: 13/12/2021
Revisado por: MRMV	Fecha: 13/12/2021



ECUATRAN S.A.

MCCI 1/3

Examen especial al componente propiedad, planta y equipo

Período 2021

MATRIZ CUESTINARIO CONTROL INTERNO

<b>ECUATRAN S.A.</b>				
<b>Etapa: Planificación Específica</b>				
<b>Ejercicio económico 2021</b>				
<b>COMPONENTE: PROPIEDAD PLANTA Y EQUIPO</b>				
<b>MATRIZ DE CALIFICACION DE RIESGO DE CONTROL</b>				
<b>No.</b>	<b>PREGUNTAS</b>	<b>PT</b>	<b>SI/NO</b>	<b>CT</b>
1	¿Cuándo se adquiere la propiedad, planta y equipo se verifica el cumplimiento de las disposiciones legales y reglamentarias pertinentes?	1	SI	1
2	¿Se verifica que las adquisiciones de la propiedad, planta y equipo cuenten con la documentación de respaldos suficiente y competente?	1	SI	1
3	¿Se verifica la correcta contabilización de la propiedad, planta y equipo?	1	SI	1
4	¿Las transacciones son apropiadamente clasificadas y oportunamente registradas?	1	NO	0
5	¿La propiedad, planta y equipo adquirida por la entidad es oportunamente clasificada de acuerdo a su naturaleza?	1	SI	1
6	¿Se realiza controles internos a los custodios de la propiedad, planta y equipo?	1	NO	0
7	¿Cuentan con políticas para la custodia física de la propiedad, planta y equipo y se ha informado oportunamente al personal?	1	SI	1
8	¿Los colaboradores conocen las políticas internas en cuanto a la propiedad, planta y equipo?	1	NO	0
9	¿Se realiza periódicamente registros de existencias de la propiedad, planta y equipo y los bienes dados de baja?	1	NO	0
10	¿La propiedad, planta y equipo cuenta con un seguro?	1	SI	1
11	¿Se realizan tomas físicas de manera periódica?	1	NO	0
12	¿Los custodios de la propiedad, planta y equipo manifiestan novedades por escrito?	1	SI	1
13	¿Cuentan con procedimientos para el control de las depreciaciones de la propiedad, planta y equipo?	1	SI	1

Elaborado por: EBYP

Fecha: 13/12/2021

Revisado por: MRMV

Fecha: 13/12/2021

14	¿Se verifica que la propiedad, planta y equipo estén siendo utilizados de manera apropiada en las actividades que realiza la empresa?	1	SI	1
----	---	---	----	---

ECUATRAN S.A.

Examen especial al componente propiedad, planta y equipo

Período 2021

MCCI 2/3

MATRIZ CUESTINARIO CONTROL INTERNO

15	¿Las políticas de la empresa son correctamente implementadas y conocidas por los colaboradores?	1	NO	0
16	¿Las personas responsables de realizas la toma física manifiestan por escrito los resultados obtenidos?	1	NO	0
17	¿Existen procedimientos de control interno para la depreciación de la propiedad, planta y equipo?	1	SI	1
18	¿La propiedad, planta y equipo cuenta con códigos para ser identificados con facilidad?	1	SI	1
19	¿Existe algún cronograma de mantenimiento para la propiedad, planta y equipo?	1	SI	1
20	¿La empresa posee un protocolo en caso de pérdidas o robos de la propiedad, planta y equipo?	1	SI	1
<b>CALIFICACION TOTAL= CT</b>				<b>13</b>
<b>PONDERACION TOTAL= PT</b>				<b>20</b>
				<b>65,0</b>
<b>NIVEL DE CONFIANZA: NC= CT/PT X 100</b>		<b>100=</b>	<b>/ X</b>	<b>%</b>
				<b>65,0</b>
<b>NIVEL DE RIESGO CONTROL: RI= 100% - NC%</b>		<b>100%</b>	<b>%</b>	<b>35%</b>

Elaborado por: <b>EBYP</b>	Fecha: 13/12/2021
Revisado por: <b>MRMV</b>	Fecha: 13/12/2021

Examen especial al componente propiedad, planta y equipo

Período 2021

**ENFOQUE DEL EXAMEN ESPECIAL**

**EMPRESA: Ecuatran S.A.**

**Etapas: Planificación Específica**

**Ejercicio económico 2021**

**ENFOQUE DEL EXAMEN ESPECIAL**

<b>CALIFICACIÓN TOTAL = CT</b>		<b>13</b>
<b>PONDERACIÓN TOTAL = PT</b>		<b>20</b>
<b>NIVEL DE CONFIANZA: NC = CT/PT x100</b>		<b>65%</b>
<b>NIVEL DE RIESGO CONTROL: RI= 100% - NC%</b>	<b>35%</b>	<b>35%</b>

**CONCLUSIÓN:**

El componente propiedad, planta y equipo presenta un Nivel de Riesgo moderado del 35% con un nivel de confianza moderado del 65%, razón por la cual el enfoque de auditoría para este componente será de pruebas de doble propósito cumplimiento y sustantivas

Para la calificación del nivel de confianza y riesgo se toma en consideración la siguiente tabla:

<b>NIVEL DE CONFIANZA</b>		
<b>BAJO</b>	<b>MODERADO</b>	<b>ALTO</b>
15% - 50%	51% - 75%	76% - 95%
85% - 50%	49% - 25%	24% - 5%
<b>ALTO</b>	<b>MODERADO</b>	<b>BAJO</b>
<b>NIVEL DE RIESGO (100-NC)</b>		

Elaborado por: <b>EBYP</b>	Fecha: 16/12/2021
Revisado por: <b>MRMV</b>	Fecha: 16/12/2021

ECUATRAN S.A.

Examen especial al componente propiedad, planta y equipo

Período 2021

MR 1/2

MATRIZ DE RIESGO Y CONTROL CLAVE DEL EXAMEN ESPECIAL

COMPONENTE	FACTOR/ NIVEL DE RIESGO	CONTROL CLAVE	ENFOQUE DE CUMPLIMIENTO	ENFOQUE SUSTANTIVO
	RIESGO MODERADO			
<b>PROPIEDAD, PLANTA Y EQUIPO</b>	Las transacciones no son apropiadamente clasificadas y oportunamente registradas.	Reporte semanal de documentos electrónicos pendientes de ingresar al sistema	Determinar si existe un adecuada revisión y aprobación de los registros contables.	Verifique que los registros contables se realicen de manera oportuna.
	No se realiza controles internos a los custodios de la propiedad, planta y equipo.	El responsable de la custodia de los bienes debe cumplir con la recepción, incorporación, salvaguardar, realización de verificaciones física periódicas, inspección y control físico de la propiedad, planta y equipo.	Verificar si la propiedad, planta y equipo a cargo del custodio está siendo utilizada únicamente para labores de la empresa.	Realizar conteos físicos de la propiedad, planta y equipo existentes periódicamente.
	Los colaboradores no conocen las políticas internas en cuanto a la propiedad, planta y equipo.	Una vez recibido el bien verificar que las características del bien adquirido correspondan con las descritas en el documento y socializar las políticas relevantes con el custodio	Verificar las políticas, normas y procedimientos que sean difundidas entre el personal al momento de entrar a la empresa.	Entregue el manual de políticas, normas y procedimientos de manera oportuna a todos los empleados.

ECUATRAN S.A.

Elaborado por: EBYP	Fecha: 16/12/2021
Revisado por: MRMV	MR 2/2

Examen especial al componente propiedad, planta y equipo

Período 2021

MATRIZ DE RIESGO Y CONTROL CLAVE DEL EXAMEN ESPECIAL

<b>PROPIEDAD, PLANTA Y EQUIPO</b>	No se realiza periódicamente registros de existencias de la propiedad, planta y equipo y los bienes dados de baja.	Realizar una verificación de faltantes para efectuar la adquisición de nuevos bienes	Comprobar las bases de existencias y bajas de las cuentas de propiedad, planta y equipo.	Comprobar que las modificaciones en la propiedad, planta y equipo sean correctamente autorizadas.
	No se realizan tomas físicas de manera periódica.	Verificar de manera periódica los activos adquiridos, la constatación física se la realizara una vez al año.	Realizar constataciones físicas de la propiedad, planta y equipo existentes periódicamente.	Verificar la existencia y aplicación de una política para el manejo de la propiedad, planta y equipo
	Las políticas de la empresa no son correctamente implementadas y conocidas por los colaboradores.	Realizar una inducción completa al nuevo colaborador	Verificar el cumplimiento de las políticas dentro de la entidad por parte del personal.	Determine que el personal cumpla con las políticas dentro de la empresa.
	Las personas responsables de realizar la toma física no manifiestan por escrito los resultados obtenidos.	Realizar reportes que detallen el estado de los bienes existentes con las observaciones pertinentes, para que se cuente con registros actualizados de los movimientos de los activos todo esto acompañado de las firmas de responsabilidad.	Verificar si existe dentro de la empresa toda la documentación adecuada de las tomas físicas efectuadas.	Verifique que toda la documentación de las tomas físicas esté adecuadamente archivados y registrados.

Elaborado por: <b>EBYP</b>	Fecha: 16/12/2021
Revisado por: <b>MRMV</b>	Fecha: 16/12/2021

## ECUATRAN S.A.

Examen especial al componente propiedad, planta y equipo

Período 2021

Revaluación- procedimiento sustantivo- técnica certificación

SALDOS DEL COMPONENTE AL 31 DE DICIEMBRE 2021

ECUATRAN SA			
SALDOS AL 31 DE DICIEMBRE 2021			
<b>12</b>	<b>ACTIVO NO CORRIENTE</b>		
<b>121</b>	<b>PROPIEDAD PLANTA Y EQUIPO</b>		\$ 3.473.260,46 ✓
	TERRENOS	\$ -	
1211	EDIFICIOS E INSTALACIONES	\$ 126.561,79 ✓	
1213	MUEBLES Y EQUIPO DE OFICINA	\$ 31.880,22 ✓	
1214	EQUIPO DE COMPUTO	\$ 18.012,40 ✓	
1215	VEHICULOS	\$ 84.982,25 ✓	
1216	HERRAMIENTAS	\$ 51.262,37 ✓	
1217	MAQUINARIA	\$ 2.449.573,07 ✓	
1218	EQUIPOS ELECTRONICOS	\$ 710.988,36 ✓	
1219			

Elaborado por: EBYP	Fecha: 16/12/2021
Revisado por: MRMV	Fecha: 16/12/2021

ECUATRAN S.A.

ARV 1/1

Examen especial al componente propiedad, planta y equipo

Período 2021

Revaluación- procedimiento sustantivo- técnica certificación

SALDOS DEL COMPONENTE AL 31 DE DICIEMBRE 2021

ECUATRAN S.A.					
CEDULA SUMARIA DE PROPIEDAD PLANTA Y EQUIPO					
EXAMEN ESPECIAL AL 31 DE DICIEMBRE 2021					
ÍNDICE	ANALÍTICAS	SALDO AL 31 DE DICIEMBRE 2021 SEG. CONTABILIDAD	AJUSTE Y RECLASIFICACIÓN		SALDO AL 31 DE DICIEMBRE 2021 SEG.EXA.ESPECIAL
			DEBE	HABER	
E0	TERRENOS	\$ -			\$ -
E1	EDIFICIOS E INSTALACIONES	\$ 126.561,79	✓		\$ 126.561,79
E2	MUEBLES Y EQUIPO DE OFICINA	\$ 31.880,22	✓		\$ 31.880,22
E3	EQUIPO DE COMPUTO	\$ 18.012,40	✓		\$ 18.012,40
E4	VEHICULOS	\$ 84.982,25	✓		\$ 84.982,25
E5	HERRAMIENTAS	\$ 51.262,37	✓		\$ 51.262,37
E6	MAQUINARIA	\$ 2.449.573,07	✓		\$ 2.449.573,07
E7	EQUIPOS ELECTRONICOS	\$ 710.988,36	✓		\$ 710.988,36
	<b>SUMAN</b>	<b>\$ 3.473.260,46</b>			<b>\$ 3.473.260,46</b>
	✓ Revisado con los saldos certificados				
	Σ Suman				

Elaborado por: <b>EBYP</b>	Fecha: 16/12/2021
Revisado por: MRMV	Fecha: 16/12/2021

Fuente: Libro mayor

ECUATRAN S.A.

Examen especial al componente propiedad, planta y equipo

Período 2021

Depreciaciones - procedimiento sustantivo- técnica cálculo

<b>ECUATRAN S.A.</b>														
<b>CÉDULA ANALÍTICA: EDIFICIOS E INSTALACIONES</b>														
<b>COMPONENTE: PROPIEDAD, PLANTA Y EQUIPO</b>														
<b>PERÍODO 2021</b>														
<b>E1</b>														
N°	DETALLE	CODIGO	REF	SEGÚN CONTABILIDAD						SEGÚN EXAMEN ESPECIAL				
				VALOR EN LIBROS	Valor Residual	Valor a Depreciar	Depreciación Acumulada 31/12/2021	Meses a depreciar año 2019	Depreciación Año 2021 Según Contabilidad	VALOR EN LIBROS	Meses a depreciar año 2021	Depreciación Año 2021 Según Auditoría	Diferencia	
1	SISTEMA DE ALARMA Y VIDEO	IN00003	E1.1	\$ 166,92	0	\$ 166,92	\$ 159,30	84	\$ 159,30	\$ 166,92	84	\$ 116,84	\$ 42,46	*
2	SISTEMA DE ALARMA Y VIDEO	IN00002	E1.1	\$ 836,03	0	\$ 836,03	\$ 794,21	84	\$ 794,21	\$ 836,03	84	\$ 585,22	\$ 208,99	*
3	SISTEMA DE ALARMA Y VIDEO	IN00005	E1.1	\$ 332,53	0	\$ 332,53	\$ 315,79	84	\$ 315,79	\$ 332,53	84	\$ 232,77	\$ 83,02	*
4	RED ELECTRICA NAVE POTENCIA	IN00014	E1.1	\$ 23.061,56	0	\$ 23.061,56	\$ 96,09	1	\$ 96,09	\$ 23.061,56	1	\$ 96,09	\$ 0,00	
5	PRIMER PISO ALTO EDIFICIO INMOLE C. A.	ED00026	E1.1	\$ 103.998,60	0	\$ 103.998,60	\$ 468,46	1	\$ 468,46	\$ 103.998,60	1	\$ 468,46	\$ 0,00	
<b>TOTAL</b>				<b>\$ 128.395,64</b>		<b>\$ 128.395,64</b>	<b>\$ 1.833,85</b>		<b>\$ 1.833,85</b>	<b>\$ 128.395,64</b>		<b>\$ 1.499,39</b>	<b>\$ 334,47</b>	

EF

**MARCAS**

- ✓ Verificado con el mayor general
- ✗ Estan codificados
- \* Verificado fisicamente

**OBSERVACIONES**

- \* Los bienes que no se encuentran registrados de manera adecuada, esto sucedió en el periodo de otro responsable

Fuente: Estado financiero

Elaborado por: <b>EBYP</b>	Fecha: 20/12/2021
Revisado por: <b>MRMV</b>	Fecha: 20/12/2021



**ECUATRAN S.A.**  
**CÉDULA ANALÍTICA: MUEBLES Y EQUIPO DE OFICINA**  
**COMPONENTE: PROPIEDAD, PLANTA Y EQUIPO**  
**PERÍODO 2021**

E2

N°	DETALLE	Código	REF	SEGÚN CONTABILIDAD			SEGÚN AUDITORÍA				Diferencia Depreciación
				VALOR EN LIBROS	Meses a depreciar año 2021	Depreciación Año 2021 Según Contabilidad	VALOR EN LIBROS	Bajas	Meses a depreciar año 2021	Depreciación Año 2021 Según Auditoría	
1	PANTALLAS DE PARED	MU00257	E2.1	\$ 184,39	108	\$ 177,01	\$ 184,39	-	108	\$ 166,49	\$ 10,52
2	MESA ELEVADORA HIDRAULICA	3	E2.1	\$ 442,80	97	\$ 356,93	\$ 442,80	-	97	\$ 357,93	\$ -1,00
3	LOCKERS METALICOS	MU00331	E2.1	\$ 550,00	96	\$ 439,40	\$ 550,00	-	96	\$ 440,00	\$ -0,60
4	LOCKERS METALICOS	MU00332	E2.1	\$ 550,00	96	\$ 439,40	\$ 550,00	-	96	\$ 440,00	\$ -0,60
5	LOCKERS METALICOS	MU00333	E2.1	\$ 550,00	96	\$ 439,40	\$ 550,00	-	96	\$ 440,00	\$ -0,60
6	LOCKERS METALICOS	MU00334	E2.1	\$ 420,00	96	\$ 336,00	\$ 420,00	-	96	\$ 336,00	\$ -
7	ESCRITORIO ANGULAR	MU00338	E2.1	\$ 384,00	96	\$ 307,20	\$ 384,00	-	96	\$ 307,20	\$ -
8	SILLA SECRETARIA	MU00339	E2.1 ★	\$ 93,00	96	\$ 81,20	\$ 93,00	-	96	\$ 74,40	\$ 6,80
9	SILLA DE VISITA	MU00340	E2.1 ★	\$ 58,00	96	\$ 49,98	\$ 58,00	-	96	\$ 46,40	\$ 3,58
10	SILLA DE VISITA	MU00341	E2.1 ★	\$ 58,00	96	\$ 50,98	\$ 58,00	-	96	\$ 46,40	\$ 4,58
11	VITRINA METALICA	MU00342	E2.1	\$ 450,00	96	\$ 360,00	\$ 450,00	-	96	\$ 360,00	\$ -
12	ESCRITORIO ANGULAR	MU00336	E2.1	\$ 384,00	96	\$ 307,20	\$ 384,00	-	96	\$ 307,20	\$ -
13	SILLA PRISMA	MU00337	E2.1 ★	\$ 93,00	96	\$ 79,84	\$ 93,00	-	96	\$ 74,40	\$ 5,44
14	CASILLERO	MU00335	E2.1	\$ 321,00	95	\$ 254,13	\$ 321,00	-	95	\$ 254,13	\$ -
15	ESCRITORIO DE PEDESTAL	MU00343	E2.1	\$ 655,35	95	\$ 518,82	\$ 655,35	-	95	\$ 518,82	\$ 0,00
16	ESCRITORIO DE PEDESTAL	MU00344	E2.1	\$ 655,35	95	\$ 518,82	\$ 655,35	-	95	\$ 518,82	\$ 0,00
17	MESA CRESCENTE RECTANGULAR	MU00345	E2.1	\$ 219,30	95	\$ 172,68	\$ 219,30	-	95	\$ 173,61	\$ -0,93
18	SILLON EJECUTIVO MAGISTRAL	MU00346	E2.1 ★	\$ 300,05	95	\$ 252,18	\$ 300,05	-	95	\$ 237,54	\$ 14,64
19	PIZARRA CON PEDESTAL	MU00347	E2.1	\$ 127,63	93	\$ 99,86	\$ 127,63	-	93	\$ 98,91	\$ 0,95
20	ANAQUEL VIVENDI	MU00352	E2.1	\$ 180,20	88	\$ 139,00	\$ 180,20	-	88	\$ 132,15	\$ 6,85
21	ANAQUEL VIVENDI	MU00353	E2.1	\$ 180,20	88	\$ 139,00	\$ 180,20	-	88	\$ 132,15	\$ 6,85
22	ESCRITORIO CE PEDESTAL	MU00354	E2.1	\$ 694,45	88	\$ 514,61	\$ 694,45	-	88	\$ 509,26	\$ 5,35
23	ESCRITORIO CE PEDESTAL	MU00355	E2.1	\$ 694,45	88	\$ 514,61	\$ 694,45	-	88	\$ 509,26	\$ 5,35
24	ESCRITORIO CE PEDESTAL	MU00356	E2.1	\$ 694,45	88	\$ 514,61	\$ 694,45	-	88	\$ 509,26	\$ 5,35
25	SILLON TRIPERSONAL VIVENDI MAGISTRAL TAN	MU00357	E2.1 ★	\$ 595,85	88	\$ 432,97	\$ 595,85	-	88	\$ 436,96	\$ -3,99
26	MESA DE REUNIONES 1800-1050 TERRA -AGF	MU00358	E2.1	\$ 646,00	88	\$ 504,48	\$ 646,00	-	88	\$ 473,73	\$ 30,75
27	MESAS CENTRALES VIDRIO 680-680	MU00359	E2.1	\$ 230,35	88	\$ 170,55	\$ 230,35	-	88	\$ 168,92	\$ 1,63
28	SILLA GRAFFITTI	MU00360	E2.1 ★	\$ 144,50	88	\$ 109,56	\$ 144,50	-	88	\$ 105,97	\$ 3,53
29	SILLA GRAFFITTI	MU00361	E2.1 ★	\$ 144,50	88	\$ 109,56	\$ 144,50	-	88	\$ 105,97	\$ 3,53
30	SILLA GRAFFITTI	MU00362	E2.1 ★	\$ 144,50	88	\$ 109,56	\$ 144,50	-	88	\$ 105,97	\$ 3,53

31	SILLA GRAFFITTI	MU00363	E2.1 ★	\$ 144,50	88	\$ 109,56	\$ 144,50	-	88	\$ 105,97	\$ 3,59
32	SILLA GRAFFITTI	MU00364	E2.1 ★	\$ 144,50	88	\$ 109,56	\$ 144,50	-	88	\$ 105,97	\$ 3,59
33	SILLA GRAFFITTI	MU00365	E2.1 ★	\$ 144,50	88	\$ 109,56	\$ 144,50	-	88	\$ 105,97	\$ 3,59
34	SILLA VISITANTE MAGISTRAL RODANTE	MU00366	E2.1	\$ 204,00	88	\$ 158,80	\$ 204,00	-	88	\$ 149,60	\$ 9,20
35	SILLA VISITANTE MAGISTRAL RODANTE	MU00367	E2.1	\$ 204,00	88	\$ 158,80	\$ 204,00	-	88	\$ 149,60	\$ 9,20
36	SILLA VISITANTE MAGISTRAL RODANTE	MU00368	E2.1	\$ 204,00	88	\$ 158,80	\$ 204,00	-	88	\$ 149,60	\$ 9,20
37	SILLON M EJECUTIVO MAGISTRAL CON REGULAC	MU00369	E2.1	\$ 317,90	88	\$ 233,02	\$ 317,90	-	88	\$ 233,13	\$ -0,11
38	SILLON M EJECUTIVO MAGISTRAL CON REGULAC	MU00370	E2.1	\$ 317,90	88	\$ 233,02	\$ 317,90	-	88	\$ 233,13	\$ -0,11
39	SILLON M EJECUTIVO MAGISTRAL CON REGULAC	MU00371	E2.1	\$ 317,90	88	\$ 233,02	\$ 317,90	-	88	\$ 233,13	\$ -0,11
40	CASILLERO METALICO 8 PUERTAS	MU00348	E2.1	\$ 550,00	88	\$ 445,12	\$ 550,00	-	88	\$ 403,33	\$ 41,79
41	CASILLERO METALICO 8 PUERTAS	MU00349	E2.1	\$ 550,00	88	\$ 445,12	\$ 550,00	-	88	\$ 403,33	\$ 41,79
42	CASILLERO METALICO 8 PUERTAS	MU00350	E2.1	\$ 550,00	88	\$ 445,12	\$ 550,00	-	88	\$ 403,33	\$ 41,79
43	CASILLERO METALICO 8 PUERTAS	MU00351	E2.1	\$ 550,00	88	\$ 445,12	\$ 550,00	-	88	\$ 403,33	\$ 41,79
44	MODULO EN MDF MDF 4MM LACADO EN COLORES A	MU00372	E2.1	\$ 2.564,00	88	\$ 2.111,60	\$ 2.564,00	-	88	\$ 1.880,27	\$ 231,33
45	CAUNTER DE ATENCION EN MDF DE 25MM LACA	MU00373	E2.1	\$ 549,54	88	\$ 444,66	\$ 549,54	-	88	\$ 403,00	\$ 41,66
46	PIZARRA LLANA CON PEDESTAL 80*120	MU00378	E2.1	\$ 109,10	88	\$ 80,38	\$ 109,10	-	88	\$ 80,01	\$ 0,37
47	PIZARRA LLANA CON PEDESTAL 80*120	MU00379	E2.1	\$ 109,10	88	\$ 80,38	\$ 109,10	-	88	\$ 80,01	\$ 0,37
48	PIZARRA LLANA CON PEDESTAL 100*120	MU00380	E2.1	\$ 117,99	88	\$ 87,67	\$ 117,99	-	88	\$ 86,53	\$ 1,14
49	PIZARRA DE CUADROS CON PEDESTAL 100*120	MU00381	E2.1	\$ 122,46	88	\$ 91,29	\$ 122,46	-	88	\$ 89,80	\$ 1,49
50	ARMARIO DOBLE 900-900 AGF HNE LEC	MU00374	E2.1	\$ 423,30	87	\$ 307,48	\$ 423,30	-	87	\$ 306,89	\$ 0,59
51	CREDENZA	MU00375	E2.1	\$ 423,30	87	\$ 307,48	\$ 423,30	-	87	\$ 306,89	\$ 0,59
52	ARMARIO DOBLE 900-900 AGF HNE LEC	MU00376	E2.1	\$ 423,30	87	\$ 307,48	\$ 423,30	-	87	\$ 306,89	\$ 0,59
53	ARCHIVADOR DOBLE CUERPO POR 2 GRANDE	MU00377	E2.1	\$ 855,95	87	\$ 622,34	\$ 855,95	-	87	\$ 620,56	\$ 1,78
54	ESTANTERIA DE 5 REPIZAS COLOR PLOMO	MU00382	E2.1	\$ 150,00	87	\$ 113,11	\$ 150,00	-	87	\$ 108,75	\$ 4,36
55	ESTANTERIA DE 5 REPIZAS COLOR PLOMO	MU00383	E2.1	\$ 150,00	87	\$ 113,11	\$ 150,00	-	87	\$ 108,75	\$ 4,36
56	ESTANTERIA DE 5 REPIZAS COLOR PLOMO	MU00384	E2.1	\$ 150,00	87	\$ 113,11	\$ 150,00	-	87	\$ 108,75	\$ 4,36
57	ESTANTERIA DE 5 REPIZAS COLOR PLOMO	MU00385	E2.1	\$ 150,00	87	\$ 113,11	\$ 150,00	-	87	\$ 108,75	\$ 4,36
58	BASURERO METALICO TIPO ECOTACHO	MU00386	E2.1 ★	\$ 1.250,00	87	\$ 910,77	\$ 1.250,00	-	87	\$ 906,25	\$ 4,52
59	BASURERO METALICO TIPO ECOTACHO	MU00387	E2.1 ★	\$ 1.250,00	87	\$ 910,77	\$ 1.250,00	-	87	\$ 906,25	\$ 4,52
60	PANEL MIXTO DE 120*170 CM TELA/VIDRIO	MU00394	E2.1	\$ 230,00	86	\$ 177,27	\$ 230,00	-	86	\$ 164,83	\$ 12,44
61	PANEL MIXTO DE 40*170 CM TELA/VIDRIO	MU00395	E2.1	\$ 140,00	86	\$ 103,99	\$ 140,00	-	86	\$ 100,33	\$ 3,66
62	ARCHIVADOR AEREO DE 120 CM	MU00388	E2.1	\$ 150,00	86	\$ 112,02	\$ 150,00	-	86	\$ 107,50	\$ 4,52
63	ARCHIVADOR AEREO DE 120 CM	MU00389	E2.1	\$ 150,00	86	\$ 112,02	\$ 150,00	-	86	\$ 107,50	\$ 4,52
64	ESTACION DE TRABAJO DE 160CM*150CM	MU00390	E2.1	\$ 280,00	86	\$ 217,81	\$ 280,00	-	86	\$ 200,67	\$ 17,14
65	ESTACION DE TRABAJO DE 160CM*200CM	MU00391	E2.1	\$ 420,00	86	\$ 331,80	\$ 420,00	-	86	\$ 301,00	\$ 30,80
66	SILLAS SECRETARIAS DOBLE PALANCA	MU00392	E2.1 ★	\$ 160,00	86	\$ 120,25	\$ 160,00	-	86	\$ 114,67	\$ 5,58
67	SILLAS SECRETARIAS DOBLE PALANCA	MU00393	E2.1 ★	\$ 160,00	86	\$ 120,25	\$ 160,00	-	86	\$ 114,67	\$ 5,58
68	ESTANTERIA METALICA 150*115*60 CM 4P M	MU00396	E2.1	\$ 108,93	86	\$ 78,70	\$ 108,93	-	86	\$ 78,07	\$ 0,63
69	ESTANTERIA METALICA 150*115*60 CM 4P M	MU00397	E2.1	\$ 108,93	86	\$ 78,70	\$ 108,93	-	86	\$ 78,07	\$ 0,63
70	ESTANTERIA METALICA 150*115*60 CM 4P M	MU00398	E2.1	\$ 108,93	86	\$ 78,70	\$ 108,93	-	86	\$ 78,07	\$ 0,63
71	ESTANTERIA METALICA 150*115*60 CM 4P M	MU00399	E2.1	\$ 108,93	86	\$ 78,70	\$ 108,93	-	86	\$ 78,07	\$ 0,63
72	ESTANTERIA METALICA 150*115*60 CM 4P M	MU00400	E2.1	\$ 108,93	86	\$ 78,70	\$ 108,93	-	86	\$ 78,07	\$ 0,63
73	ESTANTERIA METALICA 150*115*60 CM 4P M	MU00401	E2.1	\$ 108,93	86	\$ 78,70	\$ 108,93	-	86	\$ 78,07	\$ 0,63
74	ARMARIO SIMPLE 1320 (45*46*1320H)	MU00402	E2.1	\$ 569,50	85	\$ 409,53	\$ 569,50	-	85	\$ 403,40	\$ 6,13
75	ANAQUEL VIVENDI 1200 PINTADO -AGF	MU00403	E2.1	\$ 161,50	85	\$ 115,33	\$ 161,50	-	85	\$ 114,40	\$ 0,93

76	ANAQUEL VIVENDI 1200 PINTADO -AGF	MU00404	E2.1	\$	161,50	85	\$	115,33	\$	161,50	-	85	\$	114,40	\$	0,93	✖	
77	ANAQUEL VIVENDI 1200 PINTADO -AGF	MU00405	E2.1	\$	161,50	85	\$	115,33	\$	161,50	-	85	\$	114,40	\$	0,93	✖	
78	ANAQUEL VIVENDI 1200 PINTADO -AGF	MU00411	E2.1	\$	161,50	85	\$	115,33	\$	161,50	-	85	\$	114,40	\$	0,93	✖	
79	ANAQUEL VIVENDI 900 PINTADO -AGF	MU00406	E2.1	\$	153,85	85	\$	109,07	\$	153,85	-	85	\$	108,98	\$	0,09	✖	
80	ANAQUEL VIVENDI 900 PINTADO -AGF	MU00407	E2.1	\$	153,85	85	\$	109,07	\$	153,85	-	85	\$	108,98	\$	0,09	✖	
81	ANAQUEL VIVENDI 900 PINTADO -AGF	MU00408	E2.1	\$	168,32	85	\$	125,77	\$	168,32	-	85	\$	119,23	\$	6,54	✖	
82	ARMARIO DOBLE 900-900 AGF	MU00409	E2.1	\$	362,95	85	\$	252,78	\$	362,95	-	85	\$	257,09	\$	-4,31	✖	
83	ARMARIO (45' 50" 72.5H)	MU00410	E2.1	\$	375,70	85	\$	273,08	\$	375,70	-	85	\$	266,12	\$	6,96	✖	
84	SILLON M GERENTE MAGISTRAL CON REGULACIO	MU00412	E2.1	★	\$	347,65	85	\$	250,63	\$	347,65	-	85	\$	246,25	\$	4,38	✖
85	SILLON M GERENTE MAGISTRAL CON REGULACIO	MU00413	E2.1	★	\$	347,65	85	\$	250,63	\$	347,65	-	85	\$	246,25	\$	4,38	✖
86	ESTANTE METALICO DE (200" 270" 67 CM) DE 6	MU00414	E2.1	\$	449,11	61	\$	229,70	\$	449,11	-	61	\$	228,30	\$	1,40	✖	
87	ESTRUCTURA Y PROTECTORA INSTRUEQUIPOS	MU00415	E2.1	\$	1.609,82	83	\$	1.116,64	\$	1.609,82	-	83	\$	1.113,46	\$	3,18	✖	
88	ESTRUCTURA Y PROTETORA ESTANTERIA INSTRU	MU00416	E2.1	\$	1.609,82	83	\$	1.116,64	\$	1.609,82	-	83	\$	1.113,46	\$	3,18	✖	
89	ANAQUEL VIVENDI 900 PINDADO	MU00417	E2.1	\$	424,00	83	\$	306,13	\$	424,00	-	83	\$	293,27	\$	12,86	✖	
90	ARMARIO DOBLE 900-900 AGF	MU00418	E2.1	\$	498,00	83	\$	344,96	\$	498,00	-	83	\$	344,45	\$	0,51	✖	
91	MESAS CRECIENTE OVALADA 1500-1000	MU00419	E2.1	\$	359,00	83	\$	254,67	\$	359,00	-	83	\$	248,31	\$	6,36	✖	
92	SILLAS GRAFFITTI	MU00420	E2.1	★	\$	170,00	83	\$	124,87	\$	170,00	-	83	\$	117,58	\$	7,29	✖
93	SILLAS GRAFFITTI	MU00421	E2.1	★	\$	170,00	83	\$	124,87	\$	170,00	-	83	\$	117,58	\$	7,29	✖
94	SILLAS GRAFFITTI	MU00422	E2.1	★	\$	170,00	83	\$	124,87	\$	170,00	-	83	\$	117,58	\$	7,29	✖
95	SILLAS GRAFFITTI	MU00423	E2.1	★	\$	170,00	83	\$	124,87	\$	170,00	-	83	\$	117,58	\$	7,29	✖
96	SILLAS GRAFFITTI	MU00424	E2.1	★	\$	170,00	83	\$	124,87	\$	170,00	-	83	\$	117,58	\$	7,29	✖
97	SILLAS GRAFFITTI	MU00425	E2.1	★	\$	170,00	83	\$	124,87	\$	170,00	-	83	\$	117,58	\$	7,29	✖
98	DISPENSADOR DE AGUA ELECTROLUX	MU00426	E2.1	\$	142,86	80	\$	100,26	\$	142,86	-	80	\$	95,24	\$	5,02	✖	
99	ARCHIVADORES AEREOS COLOR PELISAMORO	MU00427	E2.1	\$	120,00	80	\$	82,60	\$	120,00	-	80	\$	80,00	\$	2,60	✖	
100	ARCHIVADOR AEREOS COLOR PALISANDRO	MU00428	E2.1	\$	120,00	80	\$	82,60	\$	120,00	-	80	\$	80,00	\$	2,60	✖	
101	SILLA TIPO SECRETARIA DOBLE PALANCA CON	MU00429	E2.1	★	\$	110,00	79	\$	74,19	\$	110,00	-	79	\$	72,42	\$	1,77	✖
102	CANCELES METALICOS 132" 65" 46 4 PUERTAS	MU00436	E2.1	\$	250,00	78	\$	165,31	\$	250,00	-	78	\$	162,50	\$	2,81	✖	
103	CANCELES METALICOS DE 132" 65" 46	MU00437	E2.1	\$	250,00	78	\$	165,31	\$	250,00	-	78	\$	162,50	\$	2,81	✖	
104	CANCELES METALICOS DE 132" 65" 46	MU00438	E2.1	\$	250,00	78	\$	165,31	\$	250,00	-	78	\$	162,50	\$	2,81	✖	
105	CANCEL METALICO 118" 65" 45	MU00439	E2.1	\$	230,00	78	\$	160,35	\$	230,00	-	78	\$	149,50	\$	10,85	✖	
106	SILLAS SECRETARIAS GIRATORIAS	MU00430	E2.1	★	\$	115,00	78	\$	77,11	\$	115,00	-	78	\$	74,75	\$	2,36	✖
107	SILLAS SECRETARIAS GIRATORIAS	MU00431	E2.1	★	\$	115,00	78	\$	77,11	\$	115,00	-	78	\$	74,75	\$	2,36	✖
108	SILLAS SECRETARIAS GIRATORIAS	MU00432	E2.1	★	\$	115,00	78	\$	77,11	\$	115,00	-	78	\$	74,75	\$	2,36	✖
109	SILLAS SECRETARIAS GIRATORIAS	MU00433	E2.1	★	\$	115,00	78	\$	77,11	\$	115,00	-	78	\$	74,75	\$	2,36	✖
110	SILLAS SECRETARIAS GIRATORIAS	MU00434	E2.1	★	\$	115,00	78	\$	77,11	\$	115,00	-	78	\$	74,75	\$	2,36	✖
111	SILLA DE RUEDAS ESTANDAR CON APOYA PIES	MU00440	E2.1	★	\$	259,38	78	\$	168,57	\$	259,38	-	78	\$	168,60	\$	-0,03	✖
112	SILLA GIRATORIA	MU00441	E2.1	★	\$	115,00	77	\$	76,41	\$	115,00	-	77	\$	73,79	\$	2,62	✖
113	SILLA GIRATORIA	MU00442	E2.1	★	\$	115,00	77	\$	76,41	\$	115,00	-	77	\$	73,79	\$	2,62	✖
114	SILLA GIRATORIA	MU00443	E2.1	★	\$	115,00	77	\$	76,41	\$	115,00	-	77	\$	73,79	\$	2,62	✖
115	ARMARIO IZQUIERDO	MU00444	E2.1	\$	587,35	76	\$	378,65	\$	587,35	-	76	\$	371,99	\$	6,66	✖	
116	EMPLASTICADORA AL - 230	EO00137	E2.1	\$	205,25	75	\$	141,03	\$	205,25	-	75	\$	128,28	\$	12,75	✖	
117	MICROONDAS PANASONIC	MU00447	E2.1	\$	174,11	75	\$	118,07	\$	174,11	-	75	\$	108,82	\$	9,25	✖	
118	SOPORTE DE PLASMA LCD	MU00445	E2.1	\$	122,94	75	\$	80,44	\$	122,94	-	75	\$	76,84	\$	3,60	✖	
119	SOPORTE DE PLASMA LCD	MU00446	E2.1	\$	122,94	75	\$	80,44	\$	122,94	-	75	\$	76,84	\$	3,60	✖	
120	ESCRITORIO DIAGONAL EN L	MU00448	E2.1	\$	736,10	71	\$	436,27	\$	736,10	-	71	\$	435,53	\$	0,74	✖	
121	SILLA GRAFITTI	MU00449	E2.1	\$	153,00	71	\$	98,17	\$	153,00	-	71	\$	90,53	\$	7,65	✖	
122	SILLA GRAFITTI	MU00450	E2.1	\$	153,00	71	\$	98,17	\$	153,00	-	71	\$	90,53	\$	7,65	✖	
123	SILLA GRAFITTI	MU00451	E2.1	\$	153,00	71	\$	98,17	\$	153,00	-	71	\$	90,53	\$	7,65	✖	
124	DISPENSADOR DE AGUA CALIENTE Y FRIA	EO00199	E2.1	\$	214,29	70	\$	125,04	\$	214,29	-	70	\$	125,00	\$	0,04	✖	

125	ARCHIVADOR DOS PUERTAS	MU00452	E2.1	\$	361,25	69	\$	240,05	\$	361,25	-	69	\$	207,72	\$	32,33	**
126	TELEVISION SONY LED 50 PULGADAS	EQ00201	E2.1	\$	1.485,40	67	\$	896,34	\$	1.485,40	-	67	\$	829,35	\$	66,99	**
127	ARCHIVADOR GRANDE	MU00453	E2.1	\$	160,00	65	\$	95,84	\$	160,00	-	65	\$	86,67	\$	9,17	**
128	TELEVISOR	EQ00183	E2.1	\$	1.428,57	64	\$	761,83	\$	1.428,57	-	64	\$	761,90	\$	-0,07	**
129	PIZARRA DOBLE CARA	MU00460	E2.1	\$	223,21	62	\$	132,88	\$	223,21	-	62	\$	115,33	\$	17,55	**
130	PIZARRA DOBLE CARA	MU00456	E2.1	\$	303,21	62	\$	164,14	\$	303,21	-	62	\$	156,66	\$	7,48	**
131	PIZARRA DOBLE CARA	MU00457	E2.1	\$	303,21	62	\$	164,14	\$	303,21	-	62	\$	156,66	\$	7,48	**
132	PIZARRA DOBLE CARA	MU00458	E2.1	\$	303,21	62	\$	164,14	\$	303,21	-	62	\$	156,66	\$	7,48	**
133	PIZARRA DOBLE CARA	MU00459	E2.1	\$	303,21	62	\$	164,14	\$	303,21	-	62	\$	156,66	\$	7,48	**
134	CONTENEDOR ESTRUCTURAL	MU00464	E2.1	\$	950,00	59,35	\$	479,18	\$	950,00	-	59,35	\$	469,85	\$	9,33	**
135	CONTENEDOR ESTRUCTURAL	MU00461	E2.1	\$	950,00	59,35	\$	479,18	\$	950,00	-	59,35	\$	469,85	\$	9,33	**
136	CONTENEDOR ESTRUCTURAL	MU00462	E2.1	\$	950,00	36,35	\$	288,06	\$	950,00	-	36,35	\$	287,77	\$	0,29	**
137	CONTENEDOR ESTRUCTURAL	MU00463	E2.1	\$	950,00	59,35	\$	479,18	\$	950,00	-	59,35	\$	469,85	\$	9,33	**
138	ARCHIVADOR MODULAR DE 205 X 90 X 48 CM	MU00465	E2.1	\$	543,00	58,71	\$	264,12	\$	543,00	-	58,71	\$	265,66	\$	-1,54	**
139	ESTACION DETRABAJO DE 145CM X 155 CM TRE	MU00466	E2.1	\$	265,00	58,71	\$	152,99	\$	265,00	-	58,71	\$	129,65	\$	23,34	**
140	ESTACION DETRABAJO DE 145CM X 155 CM TRE	MU00467	E2.1	\$	265,00	58,71	\$	152,99	\$	265,00	-	58,71	\$	129,65	\$	23,34	**
141	CONTENEDOR DE 20 PIES	MU00468	E2.1	\$	3.750,00	58,96	\$	1.842,50	\$	3.750,00	-	58,96	\$	1.842,50	\$	-	**
142	CONTENEDOR DE 20 PIES	MU00469	E2.1	\$	3.750,00	58,96	\$	1.842,50	\$	3.750,00	-	58,96	\$	1.842,50	\$	-	**
143	BASURERO TIPO ECOTACHO	MU00470	E2.1	\$	1.650,00	57,94	\$	796,68	\$	1.650,00	-	57,94	\$	796,68	\$	-	**
144	BASURERO TIPO ECOTACHO	MU00471	E2.1	\$	1.650,00	57,94	\$	796,68	\$	1.650,00	-	57,94	\$	796,68	\$	-	**
145	ECOTACHO BASCULANTE	MU00472	E2.1	\$	1.950,00	57,23	\$	929,99	\$	1.950,00	-	57,23	\$	929,99	\$	-	**
146	ECOTACHO BASCULI ANTF	MU00473	E2.1	\$	1.950,00	57,23	\$	929,99	\$	1.950,00	-	57,23	\$	929,99	\$	-	**
150	ESCRITORIO CE PEDESTAL DIAG IZQ	MU00490	E2.1	\$	758,20	55,68	\$	351,80	\$	758,20	-	55,68	\$	351,80	\$	-	**
151	ESCRITORIO CE PEDESTAL DIAG IZQ	MU00491	E2.1	\$	758,20	55,68	\$	351,80	\$	758,20	-	55,68	\$	351,80	\$	-	**
152	SILLON EJECUTIVO MAGISTRAL	MU00492	E2.1	\$	331,50	55,68	\$	153,82	\$	331,50	-	55,68	\$	153,82	\$	-	**
153	SILLON EJECUTIVO MAGISTRAL	MU00493	E2.1	\$	331,50	55,68	\$	153,82	\$	331,50	-	55,68	\$	153,82	\$	-	**
154	SILLON EJECUTIVO MAGISTRAL	MU00494	E2.1	\$	331,50	55,68	\$	153,82	\$	331,50	-	55,68	\$	153,82	\$	-	**
155	SILLON EJECUTIVO MAGISTRAL	MU00495	E2.1	\$	331,50	55,68	\$	153,82	\$	331,50	-	55,68	\$	153,82	\$	-	**
156	SILLON EJECUTIVO MAGISTRAL	MU00496	E2.1	\$	331,50	55,68	\$	153,82	\$	331,50	-	55,68	\$	153,82	\$	-	**
157	SILLON EJECUTIVO MAGISTRAL	MU00497	E2.1	\$	331,50	55,68	\$	153,82	\$	331,50	-	55,68	\$	153,82	\$	-	**
158	SILLON EJECUTIVO MAGISTRAL	MU00498	E2.1	\$	331,50	55,68	\$	153,82	\$	331,50	-	55,68	\$	153,82	\$	-	**
159	PIZARRON	MU00502	E2.1	\$	105,00	55	\$	51,75	\$	105,00	-	55	\$	48,13	\$	3,63	**
160	ENCERADORA ABRILLANTADORA	EQ00197	E2.1	\$	1.520,00	54,87	\$	695,02	\$	1.520,00	-	54,87	\$	695,02	\$	-	**
161	MESA DE TRABAJO 140 * 135 CM	MU00499	E2.1	\$	280,00	54,63	\$	127,47	\$	280,00	-	54,63	\$	127,47	\$	-	**
162	ARCHIVADOR FLOTANTE	MU00500	E2.1	\$	120,00	54,63	\$	59,99	\$	120,00	-	54,63	\$	54,63	\$	5,36	**
163	ARCHIVADOR FLOTANTE	MU00501	E2.1	\$	120,00	54,63	\$	59,99	\$	120,00	-	54,63	\$	54,63	\$	5,36	**
164	RADIO	EQ00214	E2.1	\$	293,75	54,2	\$	132,68	\$	293,75	-	54,2	\$	132,68	\$	-	**
165	MESA DE TRABAJO	MU00504	E2.1	\$	450,00	53,71	\$	201,41	\$	450,00	-	53,71	\$	201,41	\$	-	**
166	LOCKER TIPO CANCEL	MU00505	E2.1	\$	699,00	53,71	\$	312,86	\$	699,00	-	53,71	\$	312,86	\$	-	**
167	LOCKER TIPO CANCEL DE 135 X 170 # 8 PUE	MU00507	E2.1	\$	560,00	52,94	\$	247,05	\$	560,00	-	52,94	\$	247,05	\$	-	**
168	RADIO PORTATIL	EQ00215	E2.1	\$	286,25	52,84	\$	126,05	\$	286,25	-	52,84	\$	126,05	\$	-	**
169	PIZARRON DOBLE CARA SOPORTE METALICO	MU00506	E2.1	\$	199,00	52,81	\$	87,58	\$	199,00	-	52,81	\$	87,58	\$	-	**
170	ARCHIVADOR 4 CAJONES	MU00508	E2.1	\$	120,00	51,8	\$	57,52	\$	120,00	-	51,8	\$	51,80	\$	5,72	**
171	ESCRITORIO 120CM TRES MODULAR ME	MU00509	E2.1	\$	280,00	51	\$	145,67	\$	280,00	-	51	\$	119,00	\$	26,67	**
172	TABLERO DE TIZA LIQUIDA	MU00510	E2.1	\$	174,11	49	\$	84,24	\$	174,11	-	49	\$	71,09	\$	13,15	**
173	CARTELERA DE PISO	MU00511	E2.1	\$	690,00	47,94	\$	357,58	\$	690,00	-	47,94	\$	275,66	\$	81,93	**
174	CARTELERAS DE PARED	MU00512	E2.1	\$	195,00	47,84	\$	93,72	\$	195,00	-	47,84	\$	77,74	\$	15,98	**

175	CARTELETA DE PISO	MU00513	E2.1	\$ 195,00	47,84	\$ 93,72	\$ 195,00	-	47,84	\$ 77,74	\$ 15,98	✖
176	ARCHIVADOR 4 CAJONES	MU00514	E2.1	\$ 312,50	47	\$ 122,40	\$ 312,50	-	47	\$ 122,40	\$ -	
177	ARMARIO DE 200X200	MU00515	E2.1	\$ 312,50	46,9	\$ 122,14	\$ 312,50	-	46,9	\$ 122,14	\$ -	
178	CREDEZA SW 1.5" .45	MU00518	E2.1	\$ 178,57	47	\$ 83,91	\$ 178,57	-	47	\$ 69,94	\$ 13,97	✖
179	ESTANTERIA DE 200" .9	MU00519	E2.1	\$ 116,07	47	\$ 50,96	\$ 116,07	-	47	\$ 45,46	\$ 5,50	✖
180	ESCRITORIO MODULARES	MU00520	E2.1	\$ 218,79	47	\$ 85,69	\$ 218,79	-	47	\$ 85,69	\$ -	
181	ESCRITORIO MODULARES DE 150 X 160	MU00521	E2.1	\$ 218,79	47	\$ 85,69	\$ 218,79	-	47	\$ 85,69	\$ -	
182	TRI PERSONALES	MU00522	E2.1	\$ 129,46	47	\$ 58,04	\$ 129,46	-	47	\$ 50,71	\$ 7,33	✖
183	TRI PERSONALES	MU00523	E2.1	\$ 129,46	47	\$ 58,04	\$ 129,46	-	47	\$ 50,71	\$ 7,33	✖
184	RECOLECTOR DE POLVO	MU00524	E2.1	\$ 351,77	44,8	\$ 168,91	\$ 351,77	-	44,8	\$ 131,33	\$ 37,58	✖
185	PARLANTE SAMSON CON MICROFONO	MU00525	E2.1	\$ 280,36	43,52	\$ 129,99	\$ 280,36	-	43,52	\$ 101,68	\$ 28,31	✖
186	PIZARRA CON PEDESTAL	MU00526	E2.1	\$ 140,50	43,29	\$ 59,73	\$ 140,50	-	43,29	\$ 50,69	\$ 9,04	✖
187	PIZARRA 1.60*1.20 CON PEDESTAL	MU00527	E2.1	\$ 140,50	42,6	\$ 58,92	\$ 140,50	-	42,6	\$ 49,88	\$ 9,04	✖
188	CAMARA DIGITAL 30x OPTICAL ZOOM	EQ00217	E2.1	\$ 381,35	42,53	\$ 135,16	\$ 381,35	-	42,53	\$ 135,16	\$ -	
189	PIZARRA CON PEDESTAL 160*120	MU00528	E2.1	\$ 140,50	41,68	\$ 58,05	\$ 140,50	-	41,68	\$ 48,80	\$ 9,25	✖
190	ESTANTERIA 6 PISOS 200*104*54	MU00529	E2.1	\$ 205,34	36,55	\$ 65,58	\$ 205,34	-	36,55	\$ 62,54	\$ 3,04	✖
191	SILLA VISITA	MU00561	E2.1	\$ 1,00	36	\$ 0,36	\$ 1,00	-	36	\$ 0,30	\$ 0,06	✖
192	SILLA PUPITRE #6	MU00630	E2.1	\$ 1,00	36	\$ 0,36	\$ 1,00	-	36	\$ 0,30	\$ 0,06	✖
193	SILLA PUPITRE #11	MU00636	E2.1	\$ 1,00	36	\$ 0,36	\$ 1,00	-	36	\$ 0,30	\$ 0,06	✖
<b>Total</b>				<b>✖ 81.850,32</b>	<b>14.248,76</b>	<b>\$ 49.970,10</b>	<b>\$ 81.850,32</b>	<b>-</b>	<b>14.248,76</b>	<b>\$ 48.515,40</b>	<b>\$ 1.454,70</b>	

**MARCAS**

- ✓ Verificado con el mayor general
- \* Verificado físicamente
- ✖ Están codificados

**OBSERVACIONES**

- ★ Muebles y enseres en mal estado
- ✖ Contabilidad no registra adecuadamente el bien

Elaborado por: <b>EBYP</b>	Fecha: 20/12/2021
Revisado por: <b>MRMV</b>	Fecha: 20/12/2021

**ECUATRAN S.A**  
**CÉDULA ANALÍTICA: EQUIPO DE CÓMPUTO**  
**COMPONENTE: PROPIEDAD, PLANTA Y EQUIPO**  
**PERÍODO 2021**

Nº	DETALLE	Código	REF	CONSTATACIÓN FÍSICA			SEGÚN CONTABILIDAD			SEGÚN AUDITORÍA			Diferencia Depreciación
				Valor de la Adquisición	Fecha de adquisición	Años de vida útil	VALOR EN LIBROS	Meses a depreciar año 2021	Depreciación Año 2019 Según Contabilidad	VALOR EN LIBROS	Meses a depreciar año 2021	Depreciación Año 2021 Según Auditoría	
1	IMPRESORA TERMICA	EO00112	E3.1	\$ * 1.726,30	20120307	10	\$ 1.726,30	118	\$ 1.697,53	\$ 1.726,30	118	\$ 1.697,53	\$ 0,00
2	TECLADO PARA MAXSYS	EO00087	E3.1	\$ * 220,00	20120314	10	\$ 220,00	118	\$ 216,33	\$ 220,00	118	\$ 216,33	\$ -0,00
3	TECLADO PARA MAXSYS	EO00089	E3.1	\$ * 220,00	20120314	10	\$ 220,00	118	\$ 216,33	\$ 220,00	118	\$ 216,33	\$ -0,00
4	COPIADORA RICOH 201	EO00118	E3.1	\$ * 2.020,00	20120711	10	\$ 2.020,00	114	\$ 1.918,99	\$ 2.020,00	114	\$ 1.919,00	\$ -0,01
5	TELEFONO OPERADORA	EO00192	E3.1	\$ * 205,00	20131204	10	\$ 205,00	97	\$ 165,79	\$ 205,00	97	\$ 165,71	\$ 0,08
6	COMPUTADOR INTEL CORE I5-7400	EC00509	E3.1	\$ * 918,75	20190116	3	\$ 918,75	35,52	\$ 906,50	\$ 918,75	35,52	\$ 906,50	\$ -
7	CPU WORKSTATION	EC00574	E3.1	\$ * 1.978,91	20190322	3	\$ 1.978,91	33,32	\$ 1.831,60	\$ 1.978,91	33,32	\$ 1.831,59	\$ 0,01
8	PROCESADOR INTEL CORE I7-7700	EC00575	E3.1	\$ * 816,96	20190517	3	\$ 816,96	31,48	\$ 714,38	\$ 816,96	31,48	\$ 714,39	\$ -0,01
9	IMPRESORA EPSON L3150 MULTIFUNCION	EC00576	E3.1	\$ * 207,14	20190613	3	\$ 207,14	30,6	\$ 176,06	\$ 207,14	30,6	\$ 176,07	\$ -0,01
10	HP ENVY-13-AQ0077NR	EC00577	E3.1	\$ * 1.194,47	20190910	3	\$ 1.194,47	27,7	\$ 919,09	\$ 1.194,47	27,7	\$ 919,08	\$ 0,01
11	DISCO DURO SATA 8TB	EC00578	E3.1	\$ * 311,61	20191204	3	\$ 311,61	24,9	\$ 215,54	\$ 311,61	24,9	\$ 215,53	\$ 0,01
12	UPS INTERACTIVO TRIPP LITE OMNIVS1500	EC00579	E3.1	\$ * 216,38	20191204	3	\$ 216,38	24,9	\$ 149,65	\$ 216,38	24,9	\$ 149,66	\$ -0,01
13	UPS INTERACTIVO TRIPP LITE	EC00580	E3.1	\$ * 216,38	20191204	3	\$ 216,38	24,9	\$ 149,65	\$ 216,38	24,9	\$ 149,66	\$ -0,01
14	IMPRESORA RICOH AFICIO 4510DN110V	EC00581	E3.1	\$ * 380,00	20191204	3	\$ 380,00	24,9	\$ 262,84	\$ 380,00	24,9	\$ 262,83	\$ 0,01
15	DISCO DURO SERVIDOR	EC00582	E3.1	\$ * 470,00	20200131	3	\$ 470,00	23,03	\$ 300,68	\$ 470,00	23,03	\$ 300,67	\$ 0,01
16	COMUTADORA ESCRITORIO	EC00583	E3.1	\$ * 657,00	20200207	3	\$ 657,00	22,79	\$ 415,92	\$ 657,00	22,79	\$ 415,92	\$ 0,00
17	COMPUTADORA ESCRITORIO	EC00584	E3.1	\$ * 657,00	20200207	3	\$ 657,00	22,79	\$ 415,92	\$ 657,00	22,79	\$ 415,92	\$ 0,00
18	COMPUTADORA ESCRITORIO	EC00585	E3.1	\$ * 657,00	20200207	3	\$ 657,00	22,79	\$ 415,92	\$ 657,00	22,79	\$ 415,92	\$ 0,00
19	COMPUTADORA ESCRITORIO	EC00586	E3.1	\$ * 657,00	20200207	3	\$ 657,00	22,79	\$ 415,92	\$ 657,00	22,79	\$ 415,92	\$ 0,00
20	LAPTO LENOVO	EC00587	E3.1	\$ * 865,01	20200210	3	\$ 865,01	22,69	\$ 545,24	\$ 865,01	22,69	\$ 545,20	\$ 0,04
21	LAPTO LENOVO	EC00588	E3.1	\$ * 865,00	20200210	3	\$ 865,00	22,69	\$ 545,23	\$ 865,00	22,69	\$ 545,19	\$ 0,04
22	LAPTO LENOVO	EC00589	E3.1	\$ * 865,00	20200210	3	\$ 865,00	22,69	\$ 545,23	\$ 865,00	22,69	\$ 545,19	\$ 0,04
23	LAPTO LENOVO	EC00590	E3.1	\$ * 865,00	20200210	3	\$ 865,00	22,69	\$ 545,23	\$ 865,00	22,69	\$ 545,19	\$ 0,04
24	LAPTO LENOVO	EC00591	E3.1	\$ * 865,00	20200210	3	\$ 865,00	22,69	\$ 545,23	\$ 865,00	22,69	\$ 545,19	\$ 0,04
25	COMPUTADORA NOTE HP 240 G7 INTEL CORE I	EC00592	E3.1	\$ * 839,00	20200811	3	\$ 839,00	16,68	\$ 388,75	\$ 839,00	16,68	\$ 388,74	\$ 0,01
26	COMPUTADORA NOTE HP 14-DQ1005LA INTEL	EC00593	E3.1	\$ * 839,00	20200902	3	\$ 839,00	15,97	\$ 372,20	\$ 839,00	15,97	\$ 372,19	\$ 0,01
27	SISTEMA VIDEOCONFERENCIA LOGITECH GRO	EC00595	E3.1	\$ * 1.600,45	20200921	3	\$ 1.600,45	15,33	\$ 681,57	\$ 1.600,45	15,33	\$ 681,52	\$ 0,05
28	LAPTOP NOTE HP 15-DA2004LA	EC00596	E3.1	\$ * 835,00	20201105	3	\$ 835,00	13,87	\$ 321,69	\$ 835,00	13,87	\$ 321,71	\$ -0,02
29	IMPRESORA EPSON WF2830 SISTEMA DE TINTA	EC00597	E3.1	\$ * 266,96	20201101	3	\$ 266,96	14	\$ 103,83	\$ 266,96	14	\$ 103,82	\$ 0,01
30	MONITOR LG 21.5" LED 22MK400H	EC00598	E3.1	\$ * 193,00	20210301	3	\$ 193,00	10	\$ 53,60	\$ 193,00	10	\$ 53,61	\$ -0,01
31	LAPTOP HP SPECTRE X360 15-EB0065NR	EC00599	E3.1	\$ * 1.944,49	20210301	3	\$ 1.944,49	10	\$ 540,10	\$ 1.944,49	10	\$ 540,14	\$ -0,04
32	LAPTOP DELL LATITUDE 3410 I7	EC00600	E3.1	\$ * 977,00	20210413	3	\$ 977,00	8,6	\$ 233,40	\$ 977,00	8,6	\$ 233,39	\$ 0,01
33	LAPTOP DELL LATITUDE 3410 I7	EC00601	E3.1	\$ * 977,00	20210413	3	\$ 977,00	8,6	\$ 233,40	\$ 977,00	8,6	\$ 233,39	\$ 0,01
34	LAPTOP DELL LATITUDE 3410 I7	EC00602	E3.1	\$ * 977,00	20210413	3	\$ 977,00	8,6	\$ 233,40	\$ 977,00	8,6	\$ 233,39	\$ 0,01
35	LAPTOP DELL INSPIRON 14 3000 SERIES - 34	EC00603	E3.1	\$ * 708,00	20210617	3	\$ 708,00	6,47	\$ 127,26	\$ 708,00	6,47	\$ 127,24	\$ 0,02

36	LAPTOP DELL INSPIRON 14 3000 SERIES - 34	✓ EC00604	E3.1	\$ *	708,00	20210617	3	\$	708,00	6,47	\$	127,26	\$	708,00	6,47	\$	127,24	\$	0,02	✖
37	LAPTOP DELL INSPIRON 14 3000 SERIES -	✓ EC00605	E3.1	\$ *	708,00	20210617	3	\$	708,00	6,47	\$	127,26	\$	708,00	6,47	\$	127,24	\$	0,02	✖
38	LAPTOP DELL LATTITUDE 3410 CORE I3 10GE	✓ EC00606	E3.1	\$ *	638,87	20210601	3	\$	638,87	7	\$	124,25	\$	638,87	7	\$	124,22	\$	0,03	✖
39	MONITOR LG 21.5" LED 22MN430H 1920 x 108	✓ EC00607	E3.1	\$ *	182,00	20210901	3	\$	182,00	4	\$	20,24	\$	182,00	4	\$	20,22	\$	0,02	✖
40	MONITOR LG 21.5" LED 22MN430H 1920 x 108	✓ EC00608	E3.1	\$ *	182,00	20210901	3	\$	182,00	4	\$	20,24	\$	182,00	4	\$	20,22	\$	0,02	✖
41	IMPRESORA RICOH IM C300F	✓ EC00609	E3.1	\$ *	1.885,00	20210903	3	\$	1.885,00	3,93	\$	205,78	\$	1.885,00	3,93	\$	205,78	\$	0,00	
42	LAPTOP DELL INSPIRON 15 5502 I7 1165G7 8	✓ EC00610	E3.1	\$ +	1.090,18	20211201	3	\$	1.090,18	1	\$	30,28	\$	1.090,18	1	\$	30,28	\$	-0,00	
43	LAPTOP DELL INSPIRON 15 5502 I7 1165G7 8	✓ EC00611	E3.1	\$ +	1.090,18	20211201	3	\$	1.090,18	1	\$	30,28	\$	1.090,18	1	\$	30,28	\$	-0,00	
44	LAPTOP DELL INSPIRON 3501 I5 12GB 256BG	✓ EC00612	E3.1	\$ +	723,22	20211201	3	\$	723,22	1	\$	20,09	\$	723,22	1	\$	20,09	\$	0,00	
45	LAPTOP DELL INSPIRON 3501 I5 12GB 256BG	✓ EC00613	E3.1	\$ +	723,22	20211201	3	\$	723,22	1	\$	20,09	\$	723,22	1	\$	20,09	\$	0,00	
46	MONITOR LG 20" LED 20MK400H-B HDMI-VGA	✓ EC00614	E3.1	\$ *	119,00	20211201	3	\$	119,00	1	\$	3,31	\$	119,00	1	\$	3,31	\$	0,00	
<b>Total</b>					<b>\$ 36.261,48</b>		-		<b>\$ 36.261,48</b>	<b>1.215,85</b>	<b>\$ 18.249,08</b>	<b>\$ 36.261,48</b>	<b>1.215,85</b>	<b>\$ 18.248,65</b>	<b>\$ 0,43</b>					

EF

**MARCA**

- ✓ Verificado con el mayor general
- \* Verificado físicamente
- / Están codificados

**OBSERVACIONES**

- ✖ Contabilidad no hizo el cálculo adecuado para las depreciaciones de equipos de computación por lo cual auditoría propone H/AR.

**Fuente:** Estado financiero

Elaborado por: <b>EBYP</b>	Fecha: 20/12/2021
Revisado por: <b>MRMV</b>	Fecha: 20/12/2021

E4

**ECUATRAN S.A**  
**CÉDULA ANALÍTICA: VEHÍCULOS**  
**COMPONENTE: PROPIEDAD, PLANTA Y EQUIPO**  
**PERÍODO 2021**

N°	DETALLE	Código	REF	SEGÚN CONTABILIDAD					SEGÚN AUDITORÍA						Diferencia Depreciación		
				VALOR EN LIBROS	Valor Residual	Valor a Depreciar	Meses a depreciar año 2021	Depreciación Año 2021 Según Contabilidad	VALOR EN LIBROS	Compras (+)	Ventas (-)	Valor Residual	Valor a Depreciar	Meses a depreciar año 2021		Depreciación Año 2021 Según Auditoría	
1	CAMION CHEVROLETH 5.5 TON	VE00034	E4.1	\$ 36.511,65	-	\$ 36.511,65	52,1	\$ 31.704,30	\$ 36.511,65				\$ 36.511,65	52,1	\$ 31.704,28	\$ 0,02	*
2	CAMIONETA D-MAX CRDI 3.0 CD 4X4 TM	VE00035	E4.1	\$ 31.705,71	-	\$ 31.705,71	38,1	\$ 20.133,18	\$ 31.705,71				\$ 31.705,71	38,1	\$ 20.133,13	\$ 0,05	*
3	CAMIONETA AMAROK BI TDFI PLUS AC 2.0 4X2	VE00037	E4.1	\$ 33.919,65	-	\$ 33.919,65	29,65	\$ 13.968,35	\$ 33.919,65				\$ 33.919,65	29,65	\$ 13.968,30	\$ 0,05	*
4	MOTO CB125F TWISTER BLANCO	VE00038	E4.1	\$ 2.141,96	-	\$ 2.141,96	29	\$ 1.035,30	\$ 2.141,96				\$ 2.141,96	29	\$ 1.035,28	\$ 0,02	*
5	VEHICULO SPARK GT LS AC 1.2 5P 4X2 TM	VE00040	E4.1	\$ 11.115,18	-	\$ 11.115,18	16,84	\$ 3.119,61	\$ 11.115,18				\$ 11.115,18	16,84	\$ 3.119,66	\$ -0,05	*
6	SUV SQUEAST DX3 1.5 4X2 TM BLANCO	VE00041	E4.1	\$ 17.848,21	-	\$ 17.848,21	1	\$ 247,89	\$ 17.848,21				\$ 17.848,21	1	\$ 247,89	\$ -0,00	
7	JEEP TRACKER LS TURBO AC 1.2 5P 4X2 TM P	VE00042	E4.1	\$ 22.320,53	-	\$ 22.320,53	1	\$ 372,01	\$ 22.320,53				\$ 22.320,53	1	\$ 372,01	\$ 0,00	
<b>Total</b>				<b>\$ 155.562,89</b>	<b>-</b>	<b>\$ 155.562,89</b>		<b>\$ 70.580,64</b>	<b>\$ 155.562,89</b>				<b>\$ 155.562,89</b>		<b>\$ 70.580,55</b>	<b>\$ 0,09</b>	

**MARCAS**

- ✓ Verificado con el mayor general
- \* Verificado físicamente
- 🔪 Están codificados

**OBSERVACIONES**

- 🔪 Contabilidad no registra adecuadamente el bien

**Fuente:** Estado financiero

Elaborado por: <b>EBYP</b>	Fecha: 20/12/2021
Revisado por: <b>MRMV</b>	Fecha: 20/12/2021



**ECUATRAN S.A**  
**CÉDULA ANALÍTICA: HERRAMIENTAS**  
**COMPONENTE: PROPIEDAD, PLANTA Y EQUIPO**  
**PERÍODO 2021**

N°	DETALLE	Código	REF	SEGÚN CONTABILIDAD					SEGÚN AUDITORÍA					Diferencia Depreciación
				VALOR EN LIBROS	Valor Residual	Valor a Depreciar	Meses a depreciar año 2021	Depreciación Año 2021 Según Contabilidad	VALOR EN LIBROS	Valor a Depreciar	Meses a depreciar año 2021	Depreciación Año 2021 Según Auditoría		
1	AMOLADORA NEUMÁTICA PARA DISCO DE 7"	HE00069	ES.1	\$ 559,30	\$ -	\$ 559,30	115	\$ 535,98	\$ 559,30	\$ 559,30	115	\$ 536,00	\$ -0,02	*
2	PISTOLA DE IMPACTO M 3/4	HE00070	ES.1	\$ 593,30	\$ -	\$ 593,30	115	\$ 568,58	\$ 593,30	\$ 593,30	115	\$ 568,58	\$ 0,00	*
3	TENSIONADORA MANUAL PF	HE00071	ES.1	\$ 679,00	\$ -	\$ 679,00	114	\$ 645,07	\$ 679,00	\$ 679,00	114	\$ 645,05	\$ 0,02	*
4	BOMBA HIDRAULICA ACCIONADA POR AIRE ENER	HE00072	ES.1	\$ 723,15	\$ -	\$ 723,15	114	\$ 687,00	\$ 723,15	\$ 723,15	114	\$ 686,99	\$ 0,01	*
5	TRANSPORTADORES DE RODILLOS LONGITUD 250	MA00172	ES.1	\$ 1.139,98	\$ -	\$ 1.139,98	112	\$ 1.063,99	\$ 1.139,98	\$ 1.139,98	112	\$ 1.063,98	\$ 0,01	*
6	TRANSPORTADORES DE RODILLOS LONGITUD 250	MA00173	ES.1	\$ 1.139,98	\$ -	\$ 1.139,98	112	\$ 1.063,99	\$ 1.139,98	\$ 1.139,98	112	\$ 1.063,98	\$ 0,01	*
7	TRANSPORTADORES DE RODILLOS LONGITUD 250	MA00174	ES.1	\$ 1.139,98	\$ -	\$ 1.139,98	112	\$ 1.063,99	\$ 1.139,98	\$ 1.139,98	112	\$ 1.063,98	\$ 0,01	*
8	TRANSPORTADORES DE RODILLOS LONGITUD 250	MA00175	ES.1	\$ 1.139,96	\$ -	\$ 1.139,96	112	\$ 1.063,99	\$ 1.139,96	\$ 1.139,96	112	\$ 1.063,96	\$ 0,03	*
9	REMACHADORA TYPE XII CONTACT MODELO 9028	MA00176	ES.1	\$ 2.176,94	\$ -	\$ 2.176,94	112	\$ 2.031,78	\$ 2.176,94	\$ 2.176,94	112	\$ 2.031,81	\$ -0,03	*
10	REMACHADORA TERMINALES MANUALES MODELO 4	HE00073	ES.1	\$ 415,75	\$ -	\$ 415,75	112	\$ 388,03	\$ 415,75	\$ 415,75	112	\$ 388,03	\$ -0,00	*
11	REMACHADORA TERMINALES MANUALES MODELO 4	HE00074	ES.1	\$ 415,75	\$ -	\$ 415,75	112	\$ 388,03	\$ 415,75	\$ 415,75	112	\$ 388,03	\$ -0,00	*
12	REMACHADORA TERMINALES MANUALES MODELO 4	HE00075	ES.1	\$ 415,75	\$ -	\$ 415,75	112	\$ 388,03	\$ 415,75	\$ 415,75	112	\$ 388,03	\$ -0,00	*
13	REMACHADORA TERMINALES MANUALES MODELO 4	HE00076	ES.1	\$ 415,75	\$ -	\$ 415,75	112	\$ 388,03	\$ 415,75	\$ 415,75	112	\$ 388,03	\$ -0,00	*
14	REMACHADORA TERMINALES MANUALES MODELO 4	HE00077	ES.1	\$ 415,75	\$ -	\$ 415,75	112	\$ 388,03	\$ 415,75	\$ 415,75	112	\$ 388,03	\$ -0,00	*
15	REMACHADORA TERMINALES MANUALES MODELO 4	HE00078	ES.1	\$ 415,75	\$ -	\$ 415,75	112	\$ 388,03	\$ 415,75	\$ 415,75	112	\$ 388,03	\$ -0,00	*
16	REMACHADORA TERMINALES MANUALES MODELO 4	HE00079	ES.1	\$ 415,75	\$ -	\$ 415,75	112	\$ 388,03	\$ 415,75	\$ 415,75	112	\$ 388,03	\$ -0,00	*
17	REMACHADORA TERMINALES MANUALES MODELO 4	HE00080	ES.1	\$ 415,79	\$ -	\$ 415,79	112	\$ 388,07	\$ 415,79	\$ 415,79	112	\$ 388,07	\$ -0,00	*
18	AMOLADORA NEUMÁTICA P/ DISCOS DE 4 1/2 S	HM00177	ES.1	\$ 416,50	\$ -	\$ 416,50	111	\$ 385,23	\$ 416,50	\$ 416,50	111	\$ 385,26	\$ -0,03	*
19	AMOLADORA NEUMÁTICA P/DISCOS DE 4 1/2 MO	HM00178	ES.1	\$ 416,50	\$ -	\$ 416,50	111	\$ 385,23	\$ 416,50	\$ 416,50	111	\$ 385,26	\$ -0,03	*
20	AMOLADORA NEUMÁTICA P/DISCOS DE 4 1/2	HM00179	ES.1	\$ 416,50	\$ -	\$ 416,50	111	\$ 385,23	\$ 416,50	\$ 416,50	111	\$ 385,26	\$ -0,03	*
21	SUNCHADORA NEUMÁTICA DE COMBO PN5C-2-58	HE00082	ES.1	\$ 3.389,00	\$ -	\$ 3.389,00	111	\$ 3.134,80	\$ 3.389,00	\$ 3.389,00	111	\$ 3.134,83	\$ -0,02	*
22	SUNCHADORA NEUMÁTICA DE COMBO PN5C-2-58	HE00083	ES.1	\$ 3.389,00	\$ -	\$ 3.389,00	111	\$ 3.134,80	\$ 3.389,00	\$ 3.389,00	111	\$ 3.134,83	\$ -0,02	*
23	SUNCHADORA NEUMÁTICA DE COMBO PN5C-2-58	HE00084	ES.1	\$ 3.389,00	\$ -	\$ 3.389,00	111	\$ 3.134,80	\$ 3.389,00	\$ 3.389,00	111	\$ 3.134,83	\$ -0,02	*
24	HERRAMIENTA NEUMÁTICA PRHM-34	HE00085	ES.1	\$ 5.368,00	\$ -	\$ 5.368,00	111	\$ 4.965,39	\$ 5.368,00	\$ 5.368,00	111	\$ 4.965,40	\$ -0,01	*
25	TENSIONADORA MANUAL	HE00081	ES.1	\$ 679,00	\$ -	\$ 679,00	111	\$ 628,11	\$ 679,00	\$ 679,00	111	\$ 628,08	\$ 0,03	*
26	REMACHADORA + 12 MUELAS	HE00087	ES.1	\$ 1.012,80	\$ -	\$ 1.012,80	111	\$ 936,84	\$ 1.012,80	\$ 1.012,80	111	\$ 936,84	\$ 0,00	*
27	MATRIZ DE DOBLADO DE ALETAS PARA ENFRIAM	HE00088	ES.1	\$ 7.015,00	\$ -	\$ 7.015,00	110	\$ 6.430,45	\$ 7.015,00	\$ 7.015,00	110	\$ 6.430,42	\$ 0,03	*
28	JUEGO DE TARRAJAS REGULABLES 1/2 A2	HE00086	ES.1	\$ 844,09	\$ -	\$ 844,09	110	\$ 773,74	\$ 844,09	\$ 844,09	110	\$ 773,75	\$ -0,01	*
29	BASE Y ENTENALLA	HE00091	ES.1	\$ 2.200,00	\$ -	\$ 2.200,00	110	\$ 2.016,65	\$ 2.200,00	\$ 2.200,00	110	\$ 2.016,67	\$ -0,02	*
30	REMACHADORA DE TERMINALES (12-10)	HE00089	ES.1	\$ 2.176,46	\$ -	\$ 2.176,46	110	\$ 1.995,11	\$ 2.176,46	\$ 2.176,46	110	\$ 1.995,09	\$ 0,02	*
31	REMACHADORA DE TERMINALES (12-10)	HE00090	ES.1	\$ 2.176,46	\$ -	\$ 2.176,46	110	\$ 1.995,11	\$ 2.176,46	\$ 2.176,46	110	\$ 1.995,09	\$ 0,02	*
32	CABEZAL APRIETA TERMINALES HIDRAULICO 75	HE00094	ES.1	\$ 957,92	\$ -	\$ 957,92	109	\$ 870,09	\$ 957,92	\$ 957,92	109	\$ 870,11	\$ -0,02	*
33	BOMBA ENERPAC PEDAL LIGERA 2 ETAPAS 700	HM00155	ES.1	\$ 550,56	\$ -	\$ 550,56	109	\$ 500,13	\$ 550,56	\$ 550,56	109	\$ 500,09	\$ 0,04	*
34	BOMBA ENERPAC HIDRONEUMÁTICA 700 BAR	HE00067	ES.1	\$ 1.028,48	\$ -	\$ 1.028,48	109	\$ 934,16	\$ 1.028,48	\$ 1.028,48	109	\$ 934,20	\$ -0,04	*
35	BOMBA ENERPAC ELECTRICA ALTA PRESION	HE00068	ES.1	\$ 2.036,63	\$ -	\$ 2.036,63	109	\$ 1.849,91	\$ 2.036,63	\$ 2.036,63	109	\$ 1.849,94	\$ -0,03	*
36	REMACHADORA DE TERMINALES (14-16)	HE00092	ES.1	\$ 2.266,34	\$ -	\$ 2.266,34	109	\$ 2.058,61	\$ 2.266,34	\$ 2.266,34	109	\$ 2.058,59	\$ 0,02	*
37	REMACHADORA DE TERMINALES (14-16)	HE00093	ES.1	\$ 2.266,35	\$ -	\$ 2.266,35	109	\$ 2.058,62	\$ 2.266,35	\$ 2.266,35	109	\$ 2.058,60	\$ 0,02	*
38	CRIMPING DIE ASSEMBLIES	HE00095	ES.1	\$ 1.510,70	\$ -	\$ 1.510,70	108	\$ 1.359,68	\$ 1.510,70	\$ 1.510,70	108	\$ 1.359,63	\$ 0,05	*
39	CRIMPING DIE ASSEMBLIES	HE00096	ES.1	\$ 1.510,70	\$ -	\$ 1.510,70	108	\$ 1.359,68	\$ 1.510,70	\$ 1.510,70	108	\$ 1.359,63	\$ 0,05	*

40	CRIMPING DIE ASSEMBLIES	HE00097	ES.1	\$ 1,698.93	\$ -	\$ 1,698.93	108	\$ 1,529.07	\$ 1,698.93	\$ 1,698.93	108	\$ 1,529.04	\$ 0.03	**
41	CRIMPING DIE ASSEMBLIES	HE00098	ES.1	\$ 1,698.74	\$ -	\$ 1,698.74	108	\$ 1,528.88	\$ 1,698.74	\$ 1,698.74	108	\$ 1,528.87	\$ 0.01	**
42	PODADORA DE EMPUJAR DE 16 HP A GASOLINA	HE00105	ES.1	\$ 5,050.00	\$ -	\$ 5,050.00	106	\$ 4,460.81	\$ 5,050.00	\$ 5,050.00	106	\$ 4,460.83	\$ -0.02	**
43	SOLDADORA SMASHWELD 318 TF 3V 50	HE00108	ES.1	\$ 3,400.00	\$ -	\$ 3,400.00	106	\$ 3,003.31	\$ 3,400.00	\$ 3,400.00	106	\$ 3,003.33	\$ -0.02	**
44	BOMBA	HE00104	ES.1	\$ 545.00	\$ -	\$ 545.00	106	\$ 481.37	\$ 545.00	\$ 545.00	106	\$ 481.42	\$ -0.05	**
45	CIRCULADOR DE AIRE CON PEDESTAL	HM00273	ES.1	\$ 360.00	\$ -	\$ 360.00	99	\$ 297.00	\$ 360.00	\$ 360.00	99	\$ 297.00	\$ -	**
46	AMOLADORA NEUMÁTICA	HE00109	ES.1	\$ 522.41	\$ -	\$ 522.41	94	\$ 409.18	\$ 522.41	\$ 522.41	94	\$ 409.22	\$ -0.04	**
47	COLCHON TANQUE DE ACEITE	HE00110	ES.1	\$ 9,487.98	\$ -	\$ 9,487.98	93	\$ 7,353.23	\$ 9,487.98	\$ 9,487.98	93	\$ 7,353.18	\$ 0.05	**
48	JUEGO EQUIPO SUELDA AUTOGENA	HE00113	ES.1	\$ 513.30	\$ -	\$ 513.30	91	\$ 389.33	\$ 513.30	\$ 513.30	91	\$ 389.25	\$ 0.08	**
49	JUEGO EQUIPO AUTOGENA	HE00114	ES.1	\$ 513.30	\$ -	\$ 513.30	91	\$ 389.33	\$ 513.30	\$ 513.30	91	\$ 389.25	\$ 0.08	**
50	MESA GRANDE DE ENSAMBLAJE	HE00111	ES.1	\$ 1,071.42	\$ -	\$ 1,071.42	91	\$ 812.60	\$ 1,071.42	\$ 1,071.42	91	\$ 812.49	\$ 0.11	**
51	MESA PEQUEÑA ENSAMBLAJE TRIFASICO	HE00112	ES.1	\$ 714.28	\$ -	\$ 714.28	91	\$ 541.59	\$ 714.28	\$ 714.28	91	\$ 541.66	\$ -0.07	**
52	CLAVADORA NEUMÁTICA	HM00299	ES.1	\$ 485.00	\$ -	\$ 485.00	90	\$ 363.65	\$ 485.00	\$ 485.00	90	\$ 363.75	\$ -0.10	**
53	TECLE ELECTRICO DE 1 TONELADA	HE00115	ES.1	\$ 1,750.00	\$ -	\$ 1,750.00	89	\$ 1,297.87	\$ 1,750.00	\$ 1,750.00	89	\$ 1,297.92	\$ -0.05	**
54	CORTADORA ELECTRICA	HE00116	ES.1	\$ 531.25	\$ -	\$ 531.25	88	\$ 389.65	\$ 531.25	\$ 531.25	88	\$ 389.58	\$ 0.07	**
55	ENZUNCHADORA NEUMÁTICA	HE00119	ES.1	\$ 1,737.61	\$ -	\$ 1,737.61	84.52	\$ 1,223.85	\$ 1,737.61	\$ 1,737.61	84.52	\$ 1,223.86	\$ -0.01	**
56	GONOMETRO	HE00120	ES.1	\$ 586.41	\$ -	\$ 586.41	84.1	\$ 411.04	\$ 586.41	\$ 586.41	84.1	\$ 410.98	\$ 0.06	**
57	TRANSPALETA MANUAL	HE00121	ES.1	\$ 664.45	\$ -	\$ 664.45	83.52	\$ 462.53	\$ 664.45	\$ 664.45	83.52	\$ 462.46	\$ 0.07	**
58	COMPAS DE APERTURA HASTA 100 CM	HE00123	ES.1	\$ 510.76	\$ -	\$ 510.76	82.36	\$ 350.60	\$ 510.76	\$ 510.76	82.36	\$ 350.55	\$ 0.05	**
59	COMPAS DE APERTURA HASTA 100 CM	HE00124	ES.1	\$ 510.76	\$ -	\$ 510.76	82.36	\$ 350.60	\$ 510.76	\$ 510.76	82.36	\$ 350.55	\$ 0.05	**
60	COCHE EN TUBO CUADRADO	HE00125	ES.1	\$ 670.00	\$ -	\$ 670.00	81.94	\$ 457.43	\$ 670.00	\$ 670.00	81.94	\$ 457.50	\$ -0.07	**
61	BASE ESTRUCTURAL GRANDE	HE00126	ES.1	\$ 1,100.00	\$ -	\$ 1,100.00	81.94	\$ 751.18	\$ 1,100.00	\$ 1,100.00	81.94	\$ 751.12	\$ 0.08	**
62	BASE ESTRUCTURAL PEQUEÑA	HE00127	ES.1	\$ 900.00	\$ -	\$ 900.00	81.94	\$ 614.55	\$ 900.00	\$ 900.00	81.94	\$ 614.55	\$ -	**
63	COCHE ESTRUCTURAL TRANSPORTADOR	HE00128	ES.1	\$ 800.00	\$ -	\$ 800.00	81.94	\$ 546.33	\$ 800.00	\$ 800.00	81.94	\$ 546.27	\$ 0.06	**
64	COCHE ESTRUCTURAL TRANSPORTADOR	HE00129	ES.1	\$ 800.00	\$ -	\$ 800.00	81.94	\$ 546.33	\$ 800.00	\$ 800.00	81.94	\$ 546.27	\$ 0.06	**
65	TRANSPALETA MANUAL 685MM	HE00130	ES.1	\$ 664.45	\$ -	\$ 664.45	81.26	\$ 450.02	\$ 664.45	\$ 664.45	81.26	\$ 449.94	\$ 0.08	**
66	AMOLADORA NEUMÁTICA DE 4 1/2 PULGADAS	HE00118	ES.1	\$ 459.96	\$ -	\$ 459.96	85	\$ 325.96	\$ 459.96	\$ 459.96	85	\$ 325.81	\$ 0.16	**
67	TENSIONADORA MANUAL 5720	HE00131	ES.1	\$ 611.10	\$ -	\$ 611.10	79.77	\$ 406.13	\$ 611.10	\$ 611.10	79.77	\$ 406.23	\$ -0.10	**
68	TALADRO ELECTRICO	HE00132	ES.1	\$ 649.95	\$ -	\$ 649.95	79	\$ 427.94	\$ 649.95	\$ 649.95	79	\$ 427.88	\$ 0.06	**
69	TTR MEGGER	HE00133	ES.1	\$ 7,079.00	\$ -	\$ 7,079.00	79	\$ 4,660.21	\$ 7,079.00	\$ 7,079.00	79	\$ 4,660.34	\$ -0.13	**
70	TENSIONADORA MANUAL 5720	HM00423	ES.1	\$ 611.10	\$ -	\$ 611.10	78.9	\$ 401.70	\$ 611.10	\$ 611.10	78.9	\$ 401.80	\$ -0.10	**
71	TENSIONADORA MANUAL 5720	HM00424	ES.1	\$ 611.10	\$ -	\$ 611.10	78.9	\$ 401.70	\$ 611.10	\$ 611.10	78.9	\$ 401.80	\$ -0.10	**
72	TENSIONADORA MANUAL 5720	HM00425	ES.1	\$ 611.10	\$ -	\$ 611.10	78.9	\$ 401.70	\$ 611.10	\$ 611.10	78.9	\$ 401.80	\$ -0.10	**
73	TENSIONADORA MANUAL	HM00426	ES.1	\$ 611.10	\$ -	\$ 611.10	78.9	\$ 401.70	\$ 611.10	\$ 611.10	78.9	\$ 401.80	\$ -0.10	**
74	TENSIONADORA MANUAL	HM00427	ES.1	\$ 611.10	\$ -	\$ 611.10	78.9	\$ 401.70	\$ 611.10	\$ 611.10	78.9	\$ 401.80	\$ -0.10	**
75	COLCHON DE ACEITE 24000 LITROS	HE00134	ES.1	\$ 8,424.23	\$ -	\$ 8,424.23	78	\$ 5,475.62	\$ 8,424.23	\$ 8,424.23	78	\$ 5,475.75	\$ -0.13	**
76	COLCHON DE ACEITE DE 12000 LITROS	HE00135	ES.1	\$ 8,424.23	\$ -	\$ 8,424.23	78	\$ 5,475.62	\$ 8,424.23	\$ 8,424.23	78	\$ 5,475.75	\$ -0.13	**
77	SOLDADORA PORTABLE	HE00137	ES.1	\$ 15,793.60	\$ -	\$ 15,793.60	77.68	\$ 10,223.65	\$ 15,793.60	\$ 15,793.60	77.68	\$ 10,223.72	\$ -0.07	**
78	SOLDADORA TIP SOUND	MA00220	ES.1	\$ 4,304.50	\$ -	\$ 4,304.50	71.94	\$ 2,580.49	\$ 4,304.50	\$ 4,304.50	71.94	\$ 2,580.55	\$ -0.06	**
79	FLEJADORA MANUAL	HE00142	ES.1	\$ 2,688.50	\$ -	\$ 2,688.50	67.97	\$ 1,522.77	\$ 2,688.50	\$ 2,688.50	67.97	\$ 1,522.81	\$ -0.04	**
80	MOTOGUADAÑA 2.6 HP	HE00143	ES.1	\$ 660.10	\$ -	\$ 660.10	67.87	\$ 373.23	\$ 660.10	\$ 660.10	67.87	\$ 373.34	\$ -0.05	**
81	PELADOR DE CABLE ERASER	HE00144	ES.1	\$ 1,478.68	\$ -	\$ 1,478.68	62.42	\$ 769.02	\$ 1,478.68	\$ 1,478.68	62.42	\$ 769.16	\$ -0.14	**
82	PELADOR DE CABLE ERASER	HE00145	ES.1	\$ 1,478.68	\$ -	\$ 1,478.68	62.42	\$ 769.02	\$ 1,478.68	\$ 1,478.68	62.42	\$ 769.16	\$ -0.14	**
83	REMACHADORA HIDRAULICA	HE00146	ES.1	\$ 2,471.82	\$ -	\$ 2,471.82	59.26	\$ 1,220.76	\$ 2,471.82	\$ 2,471.82	59.26	\$ 1,220.67	\$ 0.09	**
84	REMACHADORA HIDRAULICA	HE00147	ES.1	\$ 2,471.82	\$ -	\$ 2,471.82	59.26	\$ 1,220.76	\$ 2,471.82	\$ 2,471.82	59.26	\$ 1,220.67	\$ 0.09	**
85	REMACHADORA NEUMÁTICA	HE00148	ES.1	\$ 8,028.47	\$ -	\$ 8,028.47	59.26	\$ 3,964.66	\$ 8,028.47	\$ 8,028.47	59.26	\$ 3,964.73	\$ -0.07	**
86	CIZALLA ELECTRICA CALIBRE 14	HE00149	ES.1	\$ 600.22	\$ -	\$ 600.22	58.93	\$ 294.65	\$ 600.22	\$ 600.22	58.93	\$ 294.76	\$ -0.11	**
87	MATRIZ PARA ESTAMPADO SELLO CNEL	HE00150	ES.1	\$ 600.00	\$ -	\$ 600.00	58.5	\$ 292.50	\$ 600.00	\$ 600.00	58.5	\$ 292.50	\$ -	**
88	SOLDADORA EN FRIO	HE00151	ES.1	\$ 705.13	\$ -	\$ 705.13	57.61	\$ 338.59	\$ 705.13	\$ 705.13	57.61	\$ 338.52	\$ 0.07	**
89	BALANZA DE PISO 50'60 GALVANIZADA 750 KG	HE00152	ES.1	\$ 702.00	\$ -	\$ 702.00	57.06	\$ 333.80	\$ 702.00	\$ 702.00	57.06	\$ 333.80	\$ -0.00	**
90	ELEVADOR MAGNETICO DE SERVICIO PESADO	HE00153	ES.1	\$ 2,654.95	\$ -	\$ 2,654.95	55	\$ 1,216.83	\$ 2,654.95	\$ 2,654.95	55	\$ 1,216.85	\$ -0.02	**

91	AMOLADORA ELECTRICA MILWAUKEE DE 7"	✓	HE00154	ES.1	\$ 549,48	\$ -	\$ 549,48	54,9	\$ 251,44	\$ 549,48	\$ 549,48	54,9	\$ 251,39	\$ 0,05	✖
92	BOMBA HIDRAULICA ENERPAC TURBO II	✓	HE00156	ES.1	\$ 1.086,20	\$ -	\$ 1.086,20	47,26	\$ 427,70	\$ 1.086,20	\$ 1.086,20	47,26	\$ 427,78	\$ -0,08	✖
93	BOMBA HIDRONEUMATICA	✓	HE00157	ES.1	\$ 736,28	\$ -	\$ 736,28	46,82	\$ 287,32	\$ 736,28	\$ 736,28	46,82	\$ 287,27	\$ 0,05	✖
94	BOMBA HIDRONEUMATICA	✓	HE00158	ES.1	\$ 736,28	\$ -	\$ 736,28	46,82	\$ 287,32	\$ 736,28	\$ 736,28	46,82	\$ 287,27	\$ 0,05	✖
95	CIZALLA ELECTRICA CALIBRE 14	✓	HE00159	ES.1	\$ 599,12	\$ -	\$ 599,12	45,97	\$ 229,39	\$ 599,12	\$ 599,12	45,97	\$ 229,51	\$ -0,12	✖
96	PERCHAS BODEGA PLANCHAS ACERO	✓	HE00160	ES.1	\$ 5.440,00	\$ -	\$ 5.440,00	45	\$ 2.039,88	\$ 5.440,00	\$ 5.440,00	45	\$ 2.040,00	\$ -0,12	✖
97	CONTADOR DE FLUJO 1"	✓	HE00179	ES.1	\$ 3.961,25	\$ -	\$ 3.961,25	4,6	\$ 152,18	\$ 3.961,25	\$ 3.961,25	4,61	\$ 152,18	\$ 0,00	✖
<b>Total</b>					<b>\$ 181.370,72</b>	<b>\$ -</b>	<b>\$ 181.370,72</b>		<b>\$ 130.108,35</b>	<b>\$ 181.370,72</b>	<b>\$ 181.370,72</b>		<b>\$ 130.109,25</b>	<b>\$ -0,90</b>	

**MARCA**

✓ Verificado con el mayor general

\* Verificado fisicamente

! Están codificados

**OBSERVACIONES**

✖ Contabilidad no registra adecuadamente el bien

**Fuente:** Estado financiero

Elaborado por: <b>EBYP</b>	Fecha: 20/12/2021
Revisado por: <b>MRMV</b>	Fecha: 20/12/2021

**ECUATRAN S.A**  
**CÉDULA ANALÍTICA: MAQUINARIA**  
**COMPONENTE: PROPIEDAD, PLANTA Y EQUIPO**  
**PERÍODO 2021**

Nº	DETALLE	Código	REF	SEGÚN CONTABILIDAD					SEGÚN AUDITORÍA				Diferencia Depreciación
				VALOR EN LIBROS	Valor Residual	Valor a Depreciar	Meses a depreciar año 2021	Depreciación Año 2021 Según Contabilidad	VALOR EN LIBROS	Valor a Depreciar	Meses a depreciar año 2021	Depreciación Año 2021 Según Auditoría	
1	COMPRESOR DE AIRE DE 15 HP	MA00103	E6.1	\$ 5.000,00	\$ -	\$ 5.000,00	144	\$ 4.000,00	\$ 5.000,00	\$ 5.000,00	144	\$ 4.000,00	\$ -
2	CAMPANA DE VACIO	MA00078	E6.1	\$ 5.000,00	\$ -	\$ 5.000,00	132	\$ 2.749,97	\$ 5.000,00	\$ 5.000,00	132	\$ 2.750,00	\$ -0,03
3	TRANSFORMADOR TRIFASICO DE 100 KVA	MA00098	E6.1	\$ 4.000,00	\$ -	\$ 4.000,00	132	\$ 2.200,00	\$ 4.000,00	\$ 4.000,00	132	\$ 2.200,00	\$ -
4	SIERRA DE CINTA	MA00032	E6.1	\$ 2.500,00	\$ -	\$ 2.500,00	132	\$ 1.833,29	\$ 2.500,00	\$ 2.500,00	132	\$ 1.833,33	\$ -0,04
5	TRANSFORMADOR TRIFASICO DE 90 KVA	MA00099	E6.1	\$ 4.000,00	\$ -	\$ 4.000,00	132	\$ 2.200,00	\$ 4.000,00	\$ 4.000,00	132	\$ 2.200,00	\$ -
6	COMPRESOR I-R SSER-EP 75 HP	MA00013	E6.1	\$ 3.000,00	\$ -	\$ 3.000,00	132	\$ 1.650,00	\$ 3.000,00	\$ 3.000,00	132	\$ 1.650,00	\$ -
7	CABINA DE PINTURA + AMPLIACION	MA00054	E6.1	\$ 6.000,00	\$ -	\$ 6.000,00	132	\$ 3.300,00	\$ 6.000,00	\$ 6.000,00	132	\$ 3.300,00	\$ -
8	CABINA DE PINTURA + AMPLIACION	MA00054	E6.1	\$ 702,00	\$ -	\$ 702,00	53	\$ 231,09	\$ 702,00	\$ 702,00	53	\$ 231,09	\$ -
9	PUENTE GRUA 1 TON (SISTEMA MONORIEL)	MA00153	E6.1	\$ 4.825,00	\$ -	\$ 4.825,00	82	\$ 3.297,07	\$ 4.825,00	\$ 4.825,00	82	\$ 3.297,08	\$ -0,01
10	PUNZONADORA TRANSPORTABLE	MA00169	E6.1	\$ 2.557,67	\$ -	\$ 2.557,67	63	\$ 2.237,96	\$ 2.557,67	\$ 2.557,67	63	\$ 2.237,96	\$ -
11	MAQUINARIA CORTADORA DE PLASMA SOUND PC	MA00177	E6.1	\$ 3.775,80	\$ -	\$ 3.775,80	63	\$ 1.982,30	\$ 3.775,80	\$ 3.775,80	63	\$ 1.982,30	\$ -
12	REMACHADORA DE TERMINALES HIDRAULICA MOD	MA00178	E6.1	\$ 1.997,74	\$ -	\$ 1.997,74	63	\$ 1.048,81	\$ 1.997,74	\$ 1.997,74	63	\$ 1.048,81	\$ -
13	REMACHADORA DE TERMINALES HIDRAULICA MOD	MA00179	E6.1	\$ 1.997,74	\$ -	\$ 1.997,74	63	\$ 1.048,81	\$ 1.997,74	\$ 1.997,74	63	\$ 1.048,81	\$ -
14	CRIMPING DIE ASSEMBLIES (MUELAS) MODELO	MA00180	E6.1	\$ 1.434,24	\$ -	\$ 1.434,24	63	\$ 752,96	\$ 1.434,24	\$ 1.434,24	63	\$ 752,98	\$ -0,02
15	CRIMPING DIE ASSEMBLIES (MUELAS) MODELO	MA00181	E6.1	\$ 1.107,05	\$ -	\$ 1.107,05	63	\$ 581,20	\$ 1.107,05	\$ 1.107,05	63	\$ 581,20	\$ -0,00
16	CRIMPING DIE ASSEMBLIES (MUELAS) MODELO	MA00182	E6.1	\$ 1.107,06	\$ -	\$ 1.107,06	63	\$ 581,20	\$ 1.107,06	\$ 1.107,06	63	\$ 581,21	\$ -0,01
17	RECTIFICADORA PARA SUPERFICIES PLANAS	MA00186	E6.1	\$ 15.817,68	\$ -	\$ 15.817,68	61	\$ 8.040,65	\$ 15.817,68	\$ 15.817,68	61	\$ 8.040,65	\$ -
18	HORNO DE SECADO PARA BOBINAS	MA00187	E6.1	\$ 9.098,91	\$ -	\$ 9.098,91	61	\$ 4.625,28	\$ 9.098,91	\$ 9.098,91	61	\$ 4.625,28	\$ -
19	BRAZO GRUA TIPO SOPORTADO A COLUMNAS Y T	MA00183	E6.1	\$ 6.175,00	\$ -	\$ 6.175,00	61	\$ 3.138,96	\$ 6.175,00	\$ 6.175,00	61	\$ 3.138,96	\$ -
20	BRAZO GRUA TIPO SOPORTADO A COLUMNAS Y T	MA00184	E6.1	\$ 6.175,00	\$ -	\$ 6.175,00	61	\$ 3.138,96	\$ 6.175,00	\$ 6.175,00	61	\$ 3.138,96	\$ -
21	BRAZO GRUA TIPO TUBO SOPORTANTE Y TEMPLA	MA00185	E6.1	\$ 7.625,00	\$ -	\$ 7.625,00	61	\$ 3.876,03	\$ 7.625,00	\$ 7.625,00	61	\$ 3.876,04	\$ -0,01
22	MAQUINA CORTADORA DE NUCLEOS	MA00188	E6.1	\$ 298.283,31	\$ -	\$ 298.283,31	60	\$ 149.141,64	\$ 298.283,31	\$ 298.283,31	60	\$ 149.141,66	\$ -0,01
23	FRAX 101 AC 19091 + CERTIFICADO DE CALIB	MA00194	E6.1	\$ 33.500,00	\$ -	\$ 33.500,00	58	\$ 16.191,65	\$ 33.500,00	\$ 33.500,00	58	\$ 16.191,67	\$ -0,02
24	BOMBA TUTHILL 1.1/2"	MA00202	E6.1	\$ 1.315,93	\$ -	\$ 1.315,93	58	\$ 636,03	\$ 1.315,93	\$ 1.315,93	58	\$ 636,03	\$ -
25	MEDIDOR DE RESISTENCIA DE DEVANADOS	MA00190	E6.1	\$ 7.916,93	\$ -	\$ 7.916,93	58	\$ 3.826,52	\$ 7.916,93	\$ 7.916,93	58	\$ 3.826,52	\$ -
26	MEDIDOR DE RELACION DE TRANSFORMACION 3F	MA00191	E6.1	\$ 11.306,21	\$ -	\$ 11.306,21	58	\$ 5.464,67	\$ 11.306,21	\$ 11.306,21	58	\$ 5.464,67	\$ -
27	BALANZA ELECTRONICA DE PISO	MA00192	E6.1	\$ 655,50	\$ -	\$ 655,50	57	\$ 311,36	\$ 655,50	\$ 655,50	57	\$ 311,36	\$ -
28	MONTACARGA MANUAL HAND STACKER	MA00193	E6.1	\$ 1.305,00	\$ -	\$ 1.305,00	57	\$ 619,88	\$ 1.305,00	\$ 1.305,00	57	\$ 619,88	\$ -
29	BOBINADORA TRIPLE	MA00195	E6.1	\$ 20.868,20	\$ -	\$ 20.868,20	55	\$ 9.564,59	\$ 20.868,20	\$ 20.868,20	55	\$ 9.564,59	\$ -
30	SOLDADORA CV 305 CON CABEZAL	MA00196	E6.1	\$ 5.450,00	\$ -	\$ 5.450,00	55	\$ 2.497,92	\$ 5.450,00	\$ 5.450,00	55	\$ 2.497,92	\$ -
31	SOLDADORA CV 305 CON CABEZAL	MA00197	E6.1	\$ 5.450,00	\$ -	\$ 5.450,00	55	\$ 2.497,92	\$ 5.450,00	\$ 5.450,00	55	\$ 2.497,92	\$ -

32	SOLDADORA CV 305 CON CABEZAL	MA00198	E6.1	\$ 5.450,00	\$ -	\$ 5.450,00	55	\$ 2.497,92	\$ 5.450,00	\$ 5.450,00	55	\$ 2.497,92	\$ -
33	SOLDADORA CV 305 CON CABEZAL	MA00199	E6.1	\$ 5.450,00	\$ -	\$ 5.450,00	55	\$ 2.497,92	\$ 5.450,00	\$ 5.450,00	55	\$ 2.497,92	\$ -
34	SOLDADORA CV 305 CON CABEZAL	MA00200	E6.1	\$ 5.450,00	\$ -	\$ 5.450,00	55	\$ 2.497,92	\$ 5.450,00	\$ 5.450,00	55	\$ 2.497,92	\$ -
35	SOLDADORA DE ESPARRAGOS	MA00203	E6.1	\$ 14.167,81	\$ -	\$ 14.167,81	54	\$ 6.375,51	\$ 14.167,81	\$ 14.167,81	54	\$ 6.375,51	\$ -
36	PRENSA DE PANELES HIDRAULICA	MA00204	E6.1	\$ 2.373,52	\$ -	\$ 2.373,52	54	\$ 1.068,08	\$ 2.373,52	\$ 2.373,52	54	\$ 1.068,08	\$ -
37	COCHE ELEVADOR 1 TON	MA00205	E6.1	\$ 1.189,32	\$ -	\$ 1.189,32	52	\$ 515,37	\$ 1.189,32	\$ 1.189,32	52	\$ 515,37	\$ -
38	BOMBA TUTHILL	MA00206	E6.1	\$ 1.469,39	\$ -	\$ 1.469,39	43	\$ 526,53	\$ 1.469,39	\$ 1.469,39	43	\$ 526,53	\$ -
39	EQUIPO PARA CONTINUIDAD EN EL ALAMBRE	MA00208	E6.1	\$ 2.945,65	\$ -	\$ 2.945,65	37	\$ 908,24	\$ 2.945,65	\$ 2.945,65	37	\$ 908,24	\$ -
40	EQUIPO PARA PRUEBA DE CALENTAMIENTO	MA00207	E6.1	\$ 4.513,75	\$ -	\$ 4.513,75	37	\$ 1.391,74	\$ 4.513,75	\$ 4.513,75	37	\$ 1.391,74	\$ -
41	MAQUINA BOBINADORA	MA00021	E6.1	\$ 40.000,00	\$ -	\$ 40.000,00	96	\$ 32.000,00	\$ 40.000,00	\$ 40.000,00	96	\$ 32.000,00	\$ -
42	BOBINADORA	MA00022	E6.1	\$ 77.272,89	\$ -	\$ 77.272,89	37	\$ 47.651,62	\$ 77.272,89	\$ 77.272,89	37	\$ 47.651,62	\$ -
43	PERFORADORA 3 ESTACIONES	MA00050	E6.1	\$ 25.000,00	\$ -	\$ 25.000,00	96	\$ 20.000,00	\$ 25.000,00	\$ 25.000,00	96	\$ 20.000,00	\$ -
44	HORNO DE SECADO TRIFASICO	MA00074	E6.1	\$ 20.000,00	\$ -	\$ 20.000,00	96	\$ 10.666,67	\$ 20.000,00	\$ 20.000,00	96	\$ 10.666,67	\$ -
45	PUENTE GRUA	MA00142	E6.1	\$ 18.000,00	\$ -	\$ 18.000,00	96	\$ 14.400,00	\$ 18.000,00	\$ 18.000,00	96	\$ 14.400,00	\$ -
46	PURIFICADOR DE ACEITE ESTACIONARIO	MA00079	E6.1	\$ 50.000,00	\$ -	\$ 50.000,00	96	\$ 40.000,00	\$ 50.000,00	\$ 50.000,00	96	\$ 40.000,00	\$ -
47	HORNO DE SECADO MONOFASICO	MA00082	E6.1	\$ 10.000,00	\$ -	\$ 10.000,00	96	\$ 5.333,33	\$ 10.000,00	\$ 10.000,00	96	\$ 5.333,33	\$ -
48	HORNO DE SECADO MONOFASICO	MA00082	E6.1	\$ 110.187,64	\$ -	\$ 110.187,64	37	\$ 40.365,77	\$ 110.187,64	\$ 110.187,64	37	\$ 40.365,77	\$ -
49	PRENSA HIDRAULICA DE 3 VIAS	MA00039	E6.1	\$ 15.000,00	\$ -	\$ 15.000,00	96	\$ 8.000,00	\$ 15.000,00	\$ 15.000,00	96	\$ 8.000,00	\$ -
50	PRENSA HIDRAULICA	MA00042	E6.1	\$ 50.000,00	\$ -	\$ 50.000,00	96	\$ 26.666,67	\$ 50.000,00	\$ 50.000,00	96	\$ 26.666,67	\$ -
51	BOBINADORA	MA00029	E6.1	\$ 4.000,00	\$ -	\$ 4.000,00	96	\$ 3.200,00	\$ 4.000,00	\$ 4.000,00	96	\$ 3.200,00	\$ -
52	GENERADOR ELECTRICO	MA00091	E6.1	\$ 60.000,00	\$ -	\$ 60.000,00	96	\$ 24.000,00	\$ 60.000,00	\$ 60.000,00	96	\$ 24.000,00	\$ -
53	BOMBA ELECTRICA	MA00119	E6.1	\$ 162,78	\$ -	\$ 162,78	96	\$ 130,22	\$ 162,78	\$ 162,78	96	\$ 130,22	\$ -

77	MAQUINA PARA CORTE Y ARMADO DE NUCLEOS	MA00137	E6.1	\$ 110.000,00	\$ -	\$ 110.000,00	96	\$ 35.200,00	\$ 110.000,00	\$ 110.000,00	96	\$ 35.200,00	\$ -
78	SOLDADORAS MIG	MA00140	E6.1	\$ 2.000,00	\$ -	\$ 2.000,00	96	\$ 1.600,00	\$ 2.000,00	\$ 2.000,00	96	\$ 1.600,00	\$ -
79	PUENTE GRUA	MA00141	E6.1	\$ 18.000,00	\$ -	\$ 18.000,00	96	\$ 5.760,00	\$ 18.000,00	\$ 18.000,00	96	\$ 5.760,00	\$ -
80	PLEGADORA CIMATIC	MA00209	E6.1	\$ 55.000,00	\$ -	\$ 55.000,00	37,61	\$ 17.237,92	\$ 55.000,00	\$ 55.000,00	37,61	\$ 17.237,92	\$ -
81	MEDIDOR DE RELACION	MA00201	E6.1	\$ 1.500,00	\$ -	\$ 1.500,00	37,53	\$ 469,13	\$ 1.500,00	\$ 1.500,00	37,53	\$ 469,13	\$ -
82	MAQUINA REGENERADORA DE ACEITE	MA00211	E6.1	\$ 32.672,88	\$ -	\$ 32.672,88	37,57	\$ 10.229,33	\$ 32.672,88	\$ 32.672,88	37,57	\$ 10.229,33	\$ -
83	INSPECCION DE RECUBRIMIENTOS	MA00212	E6.1	\$ 5.013,75	\$ -	\$ 5.013,75	37,9	\$ 1.583,51	\$ 5.013,75	\$ 5.013,75	37,9	\$ 1.583,51	\$ -
84	ALIMENTADOR DE POLITASTO	HE00117	E6.1	\$ 23.720,00	\$ -	\$ 23.720,00	37	\$ 7.313,67	\$ 23.720,00	\$ 23.720,00	37	\$ 7.313,67	\$ -
85	CORTADORA DE NUCLEOS	MA00214	E6.1	\$ 336.212,31	\$ -	\$ 336.212,31	37	\$ 103.665,46	\$ 336.212,31	\$ 336.212,31	37	\$ 103.665,46	\$ -
86	MAQUINA OPTIFLEX	MA00213	E6.1	\$ 8.490,18	\$ -	\$ 8.490,18	37,67	\$ 2.665,21	\$ 8.490,18	\$ 8.490,18	37,67	\$ 2.665,21	\$ -
87	GENERADOR ELECTRICO	MA00216	E6.1	\$ 33.591,00	\$ -	\$ 33.591,00	37,7	\$ 10.553,17	\$ 33.591,00	\$ 33.591,00	37,7	\$ 10.553,17	\$ -
88	BOBINADORA	MA00217	E6.1	\$ 353.427,31	\$ -	\$ 353.427,31	37,7	\$ 111.035,08	\$ 353.427,31	\$ 353.427,31	37,7	\$ 111.035,08	\$ -
89	BOBINADORA	MA00217	E6.1	\$ 8.269,23	\$ -	\$ 8.269,23	63	\$ 4.823,72	\$ 8.269,23	\$ 8.269,23	63	\$ 4.823,72	\$ -
90	VOLTEADOR	MA00218	E6.1	\$ 10.800,80	\$ -	\$ 10.800,80	37,58	\$ 3.382,45	\$ 10.800,80	\$ 10.800,80	37,58	\$ 3.382,45	\$ -
91	MAQUINA DE GRABADO Y MARCADO LASER	MA00221	E6.1	\$ 23.067,58	\$ -	\$ 23.067,58	37	\$ 7.112,50	\$ 23.067,58	\$ 23.067,58	37	\$ 7.112,50	\$ -
92	MAQUINA DE GRABADO Y MARCADO LASER	MA00221	E6.1	\$ 1.031,02	\$ -	\$ 1.031,02	37	\$ 326,05	\$ 1.031,02	\$ 1.031,02	37	\$ 326,05	\$ -
93	GUILLOTINA MECANICA MOTORIZADA 15 HP	MA00222	E6.1	\$ 27.818,38	\$ -	\$ 27.818,38	99	\$ 22.950,16	\$ 27.818,38	\$ 27.818,38	99	\$ 22.950,16	\$ -
94	PRENSA PLEGADORA MECANICA	MA00223	E6.1	\$ 8.331,64	\$ -	\$ 8.331,64	37	\$ 2.568,92	\$ 8.331,64	\$ 8.331,64	37	\$ 2.568,92	\$ -
95	MAQUINA DE MEDICION Y PRENSADO DE BOBINA	MA00224	E6.1	\$ 41.106,60	\$ -	\$ 41.106,60	37	\$ 12.674,54	\$ 41.106,60	\$ 41.106,60	37	\$ 12.674,54	\$ -
96	SOLDADOR EN FRIJO	MA00225	E6.1	\$ 13.244,35	\$ -	\$ 13.244,35	37	\$ 4.083,67	\$ 13.244,35	\$ 13.244,35	37	\$ 4.083,67	\$ -
97	EQUIPO DE PINTURA 495 ULTIMATE	MA00226	E6.1	\$ 2.178,53	\$ -	\$ 2.178,53	36,13	\$ 655,92	\$ 2.178,53	\$ 2.178,53	36,13	\$ 655,92	\$ -
98	CORTADORA CNC WATER FLOW	MA00227	E6.1	\$ 67.869,19	\$ -	\$ 67.869,19	36,73	\$ 20.773,63	\$ 67.869,19	\$ 67.869,19	36,73	\$ 20.773,63	\$ -

54	BOMBA DE VACIO	MA00077.	E6.1	\$ 7.000,00	\$ -	\$ 7.000,00	96	\$ 5.600,00	\$ 7.000,00	\$ 7.000,00	96	\$ 5.600,00	\$ -
55	COMPRESOR 5 HP	MA00088.	E6.1	\$ 5.000,00	\$ -	\$ 5.000,00	96	\$ 4.000,00	\$ 5.000,00	\$ 5.000,00	96	\$ 4.000,00	\$ -
56	SOLDADORA DE PUNTO TENSION	MA00008.	E6.1	\$ 3.500,00	\$ -	\$ 3.500,00	96	\$ 2.800,00	\$ 3.500,00	\$ 3.500,00	96	\$ 2.800,00	\$ -
57	APLICADOR DE PINTURA EN POLVO	MA00118.	E6.1	\$ 6.000,00	\$ -	\$ 6.000,00	96	\$ 4.800,00	\$ 6.000,00	\$ 6.000,00	96	\$ 4.800,00	\$ -
58	CABINA DE GRANALLADO	MA00052.	E6.1	\$ 15.000,00	\$ -	\$ 15.000,00	96	\$ 8.000,00	\$ 15.000,00	\$ 15.000,00	96	\$ 8.000,00	\$ -
59	CABINA DE GRANALLADO	MA00052.	E6.1	\$ 1.746,00	\$ -	\$ 1.746,00	37	\$ 725,87	\$ 1.746,00	\$ 1.746,00	37	\$ 725,87	\$ -
60	PURIFICADOR PORTATIL	MA00092.	E6.1	\$ 150.000,00	\$ -	\$ 150.000,00	96	\$ 66.666,67	\$ 150.000,00	\$ 150.000,00	96	\$ 66.666,67	\$ -
61	MONTACARGAS CAT 35	MA00094.	E6.1	\$ 20.000,00	\$ -	\$ 20.000,00	96	\$ 8.000,00	\$ 20.000,00	\$ 20.000,00	96	\$ 8.000,00	\$ -
62	CORTADORA DE NUCLEOS MONOFASICA ECUATRAN	MA00034.	E6.1	\$ 25.000,00	\$ -	\$ 25.000,00	96	\$ 20.000,00	\$ 25.000,00	\$ 25.000,00	96	\$ 20.000,00	\$ -
63	CORTADORA DE NUCLEOS TRIFASICA	MA00036.	E6.1	\$ 100.000,00	\$ -	\$ 100.000,00	96	\$ 53.333,33	\$ 100.000,00	\$ 100.000,00	96	\$ 53.333,33	\$ -
64	CORTADORA DE NUCLEOS TRIFASICA	MA00037.	E6.1	\$ 5.000,00	\$ -	\$ 5.000,00	96	\$ 4.000,00	\$ 5.000,00	\$ 5.000,00	96	\$ 4.000,00	\$ -
65	PURIFICADOR DE ACEITE PORTATIL	MA00089.	E6.1	\$ 30.000,00	\$ -	\$ 30.000,00	96	\$ 24.000,00	\$ 30.000,00	\$ 30.000,00	96	\$ 24.000,00	\$ -
66	TRANSFORMADOR TRIFASICO DE 1000 KVA PRIN	MA00090.	E6.1	\$ 10.000,00	\$ -	\$ 10.000,00	96	\$ 5.333,33	\$ 10.000,00	\$ 10.000,00	96	\$ 5.333,33	\$ -
67	HORNO DE SECADO	MA00053.	E6.1	\$ 10.000,00	\$ -	\$ 10.000,00	96	\$ 4.000,00	\$ 10.000,00	\$ 10.000,00	96	\$ 4.000,00	\$ -
68	QUEMADORES INDUSTRIALES	MA00128.	E6.1	\$ 832,81	\$ -	\$ 832,81	96	\$ 666,25	\$ 832,81	\$ 832,81	96	\$ 666,25	\$ -
69	QUEMADORES INDUSTRIALES	MA00129.	E6.1	\$ 832,81	\$ -	\$ 832,81	96	\$ 666,25	\$ 832,81	\$ 832,81	96	\$ 666,25	\$ -
70	SOLDADORAS MIG	MA00134.	E6.1	\$ 2.000,00	\$ -	\$ 2.000,00	96	\$ 1.600,00	\$ 2.000,00	\$ 2.000,00	96	\$ 1.600,00	\$ -
71	SOLDADORAS MIG	MA00135.	E6.1	\$ 2.000,00	\$ -	\$ 2.000,00	96	\$ 1.600,00	\$ 2.000,00	\$ 2.000,00	96	\$ 1.600,00	\$ -
72	BOMBA DE VACIO	MA00126.	E6.1	\$ 20.000,00	\$ -	\$ 20.000,00	96	\$ 16.000,00	\$ 20.000,00	\$ 20.000,00	96	\$ 16.000,00	\$ -
73	HORNO POTATIL	MA00138.	E6.1	\$ 3.000,00	\$ -	\$ 3.000,00	96	\$ 2.400,00	\$ 3.000,00	\$ 3.000,00	96	\$ 2.400,00	\$ -
74	SISTEMA DE REGENARACION TIERRAS FULLER	MA00132.	E6.1	\$ 15.000,00	\$ -	\$ 15.000,00	96	\$ 4.800,00	\$ 15.000,00	\$ 15.000,00	96	\$ 4.800,00	\$ -
75	SISTEMA DE REGENARACION TIERRAS FULLER	MA00133.	E6.1	\$ 15.000,00	\$ -	\$ 15.000,00	96	\$ 4.800,00	\$ 15.000,00	\$ 15.000,00	96	\$ 4.800,00	\$ -
76	CAMPANA DE RECOCIDO	MA00131.	E6.1	\$ 120.000,00	\$ -	\$ 120.000,00	96	\$ 48.000,00	\$ 120.000,00	\$ 120.000,00	96	\$ 48.000,00	\$ -

99	CORTADORA CNC WATER FLOW	MA00227	E6.1	\$ 11.647,62	\$ -	\$ 11.647,62	37	\$ 3.652,22	\$ 11.647,62	\$ 11.647,62	37	\$ 3.652,22	\$ -
100	CORTADORA CNC WATER FLOW	MA00227	E6.1	\$ 8.564,11	\$ -	\$ 8.564,11	36,58	\$ 2.700,65	\$ 8.564,11	\$ 8.564,11	36,58	\$ 2.700,65	\$ -
101	CORTADORA CNC WATER FLOW	MA00227	E6.1	\$ 1.062,06	\$ -	\$ 1.062,06	36,74	\$ 342,28	\$ 1.062,06	\$ 1.062,06	36,74	\$ 342,28	\$ -
102	EQUIPO DE GRANALLADO PORTATIL	MA00228	E6.1	\$ 7.945,75	\$ -	\$ 7.945,75	36,53	\$ 2.418,82	\$ 7.945,75	\$ 7.945,75	36,53	\$ 2.418,82	\$ -
103	SECADOR 748 CFM	MA00229	E6.1	\$ 8.760,00	\$ -	\$ 8.760,00	36,84	\$ 2.689,32	\$ 8.760,00	\$ 8.760,00	36,84	\$ 2.689,32	\$ -
104	UNIDAD DE FILTRADO DE ACEITE HIDRAULICO	EQ00203	E6.1	\$ 1.485,00	\$ -	\$ 1.485,00	37,74	\$ 467,03	\$ 1.485,00	\$ 1.485,00	37,74	\$ 467,03	\$ -
105	UNIDAD HIDRAULICA DE BACK UP	EQ00204	E6.1	\$ 5.801,00	\$ -	\$ 5.801,00	37,74	\$ 1.824,41	\$ 5.801,00	\$ 5.801,00	37,74	\$ 1.824,41	\$ -
106	UNIDAD HIDRAULICA DE BACK UP	EQ00204	E6.1	\$ 509,02	\$ -	\$ 509,02	36,19	\$ 154,80	\$ 509,02	\$ 509,02	36,19	\$ 154,80	\$ -
107	BANCO DE CONDENSADORES DE BAJA TENSION	EQ00205	E6.1	\$ 3.000,21	\$ -	\$ 3.000,21	37,16	\$ 929,07	\$ 3.000,21	\$ 3.000,21	37,16	\$ 929,07	\$ -
108	BANCO DE CONDENSADORES DE MEDIA TENSION	EQ00206	E6.1	\$ 6.373,27	\$ -	\$ 6.373,27	37,16	\$ 1.973,59	\$ 6.373,27	\$ 6.373,27	37,16	\$ 1.973,59	\$ -
109	BOBINADORA 38.11 FABRICADA POR ECUATRAN	MA00230	E6.1	\$ 8.585,00	\$ -	\$ 8.585,00	36,39	\$ 2.603,40	\$ 8.585,00	\$ 8.585,00	36,39	\$ 2.603,40	\$ -
110	SISTEMA DE FILTRADO POR CARBON ACTIVADO	MA00231	E6.1	\$ 2.319,86	\$ -	\$ 2.319,86	36,26	\$ 700,98	\$ 2.319,86	\$ 2.319,86	36,26	\$ 700,98	\$ -
111	TECLE ELECTRICO	MA00232	E6.1	\$ 2.633,20	\$ -	\$ 2.633,20	36,9	\$ 809,71	\$ 2.633,20	\$ 2.633,20	36,9	\$ 809,71	\$ -
112	TECLE ELECTRICO 0.5 TONELADAS	MA00233	E6.1	\$ 3.000,00	\$ -	\$ 3.000,00	36,87	\$ 921,75	\$ 3.000,00	\$ 3.000,00	36,87	\$ 921,75	\$ -
113	TECLE ELECTRICO DE 0.5 TONELADAS	MA00234	E6.1	\$ 3.000,00	\$ -	\$ 3.000,00	36,47	\$ 911,75	\$ 3.000,00	\$ 3.000,00	36,47	\$ 911,75	\$ -
114	TECLE ELECTRICO 0.5 TONELADAS	MA00235	E6.1	\$ 3.000,00	\$ -	\$ 3.000,00	36,47	\$ 911,75	\$ 3.000,00	\$ 3.000,00	36,47	\$ 911,75	\$ -
115	MONTACARGA HY H155FT GLP	MA00236	E6.1	\$ 83.061,40	\$ -	\$ 83.061,40	36,97	\$ 25.589,83	\$ 83.061,40	\$ 83.061,40	36,97	\$ 25.589,83	\$ -
116	EQUIPO DE PINTURA EN POLVO SAM OPTIFLEX	MA00237	E6.1	\$ 9.025,00	\$ -	\$ 9.025,00	36,9	\$ 2.775,19	\$ 9.025,00	\$ 9.025,00	36,9	\$ 2.775,19	\$ -
117	CORTADORA CRIMPING DE CABLES	HE00155	E6.1	\$ 3.883,05	\$ -	\$ 3.883,05	37,26	\$ 1.205,69	\$ 3.883,05	\$ 3.883,05	37,26	\$ 1.205,69	\$ -
118	SOLDADORA TELWIN	MA00238	E6.1	\$ 2.503,17	\$ -	\$ 2.503,17	36,55	\$ 762,42	\$ 2.503,17	\$ 2.503,17	36,55	\$ 762,42	\$ -
119	SOLDADORA TELWIN	MA00239	E6.1	\$ 2.503,17	\$ -	\$ 2.503,17	36,55	\$ 762,42	\$ 2.503,17	\$ 2.503,17	36,55	\$ 762,42	\$ -
120	MESA DE PRUEBAS DE VIBRACION	MA00240	E6.1	\$ 8.353,65	\$ -	\$ 8.353,65	36,48	\$ 2.539,51	\$ 8.353,65	\$ 8.353,65	36,48	\$ 2.539,51	\$ -

121	CONFORMADORA DE PANELES	MA00241	E6.1	\$ 273.170,98	\$ -	\$ 273.170,98	36,48	\$ 83.043,98	\$ 273.170,98	\$ 273.170,98	36,48	\$ 83.043,98	\$ -
122	CONFORMADORA DE PANELES	MA00241	E6.1	\$ 5.672,37	\$ -	\$ 5.672,37	36,61	\$ 1.730,55	\$ 5.672,37	\$ 5.672,37	36,61	\$ 1.730,55	\$ -
123	CONFORMADORA DE PANELES	MA00241	E6.1	\$ 13.752,55	\$ -	\$ 13.752,55	36,55	\$ 4.259,79	\$ 13.752,55	\$ 13.752,55	36,55	\$ 4.259,79	\$ -
124	CONFORMADORA DE PANELES	MA00241	E6.1	\$ 5.216,84	\$ -	\$ 5.216,84	44,63	\$ 1.989,98	\$ 5.216,84	\$ 5.216,84	44,63	\$ 1.989,98	\$ -
125	MAQUINA BOBINADORA DE LAMINA	MA00242	E6.1	\$ 196.433,57	\$ -	\$ 196.433,57	37,26	\$ 60.992,62	\$ 196.433,57	\$ 196.433,57	37,26	\$ 60.992,62	\$ -
126	MAQUINA BOBINADORA DE LAMINA	MA00242	E6.1	\$ 1.551,78	\$ -	\$ 1.551,78	36,36	\$ 470,19	\$ 1.551,78	\$ 1.551,78	36,36	\$ 470,19	\$ -
127	MAQUINA BOBINADORA DE LAMINA	MA00242	E6.1	\$ 966,25	\$ -	\$ 966,25	36,65	\$ 302,68	\$ 966,25	\$ 966,25	36,65	\$ 302,68	\$ -
128	MAQUINA BOBINADORA DE ALAMBRE	MA00243	E6.1	\$ 112.984,65	\$ -	\$ 112.984,65	36,26	\$ 34.140,20	\$ 112.984,65	\$ 112.984,65	36,26	\$ 34.140,20	\$ -
129	MAQUINA BOBINADORA DE ALAMBRE	MA00243	E6.1	\$ 2.496,99	\$ -	\$ 2.496,99	36,36	\$ 756,59	\$ 2.496,99	\$ 2.496,99	36,36	\$ 756,59	\$ -
130	MAQUINA TUBO PAPEL	MA00244	E6.1	\$ 6.700,00	\$ -	\$ 6.700,00	36,97	\$ 2.064,16	\$ 6.700,00	\$ 6.700,00	36,97	\$ 2.064,16	\$ -
131	COMPRESOR SCR COMP	MA00245	E6.1	\$ 12.255,00	\$ -	\$ 12.255,00	36,93	\$ 3.771,48	\$ 12.255,00	\$ 12.255,00	36,93	\$ 3.771,48	\$ -
132	MESA DE CORTE CNC	MA00246	E6.1	\$ 14.858,00	\$ -	\$ 14.858,00	36,63	\$ 4.535,40	\$ 14.858,00	\$ 14.858,00	36,63	\$ 4.535,40	\$ -
133	CORTADORA PLASMA	MA00247	E6.1	\$ 3.116,00	\$ -	\$ 3.116,00	36,53	\$ 948,56	\$ 3.116,00	\$ 3.116,00	36,53	\$ 948,56	\$ -
134	CORTADORA PLASMA	MA00247	E6.1	\$ 6.520,00	\$ -	\$ 6.520,00	14	\$ 760,67	\$ 6.520,00	\$ 6.520,00	14	\$ 760,67	\$ -
135	PLOTTER DE CORTE CG 60SRH CON SENSOR	MA00248	E6.1	\$ 1.980,00	\$ -	\$ 1.980,00	35,52	\$ 586,08	\$ 1.980,00	\$ 1.980,00	35,52	\$ 586,08	\$ -
136	SOLDADORA DE PROCESO TIG AC/DC PULSADO	MA00249	E6.1	\$ 2.650,00	\$ -	\$ 2.650,00	35,77	\$ 789,92	\$ 2.650,00	\$ 2.650,00	35,77	\$ 789,92	\$ -
137	TRANSFORMADOR	MA00269	E6.1	\$ 35.000,00	\$ -	\$ 35.000,00	34,89	\$ 10.176,25	\$ 35.000,00	\$ 35.000,00	34,89	\$ 10.176,25	\$ -
138	RATCHE ANGULAR INALAMBRICA	MA00270	E6.1	\$ 6.158,00	\$ -	\$ 6.158,00	27	\$ 1.385,55	\$ 6.158,00	\$ 6.158,00	27	\$ 1.385,55	\$ -
139	MAQUINA GRABADORA LASER FIBRA	MA00271	E6.1	\$ 14.306,40	\$ -	\$ 14.306,40	23,74	\$ 2.830,28	\$ 14.306,40	\$ 14.306,40	23,74	\$ 2.830,28	\$ -
140	MAQUINA GRABADORA LASER FIBRA	MA00271	E6.1	\$ 9.537,60	\$ -	\$ 9.537,60	23,74	\$ 1.886,86	\$ 9.537,60	\$ 9.537,60	23,74	\$ 1.886,86	\$ -
141	TRANSFORMADOR TRIFASICO PAD 150KVA	MA00272	E6.1	\$ 6.048,00	\$ -	\$ 6.048,00	23,84	\$ 1.201,54	\$ 6.048,00	\$ 6.048,00	23,84	\$ 1.201,54	\$ -
142	MAQUINA ENCINTADORA DE CONDUCTORES	MA00273	E6.1	\$ 5.000,00	\$ -	\$ 5.000,00	23,97	\$ 998,75	\$ 5.000,00	\$ 5.000,00	23,97	\$ 998,75	\$ -
143	IDAX 300	MA00274	E6.1	\$ 31.045,00	\$ -	\$ 31.045,00	14	\$ 3.621,92	\$ 31.045,00	\$ 31.045,00	14	\$ 3.621,92	\$ -
144	RECUPERADOR DE PINTURA EN POLVO	MA00275	E6.1	\$ 4.585,00	\$ -	\$ 4.585,00	14	\$ 534,92	\$ 4.585,00	\$ 4.585,00	14	\$ 534,92	\$ -
145	TECLE ELECTRICO 1200KG/1800W/220V/DOBLE	MA00276	E6.1	\$ 2.959,82	\$ -	\$ 2.959,82	4,45	\$ 109,76	\$ 2.959,82	\$ 2.959,82	4,45	\$ 109,76	\$ -
146	PUENTE GRUA NAVE POTENCIA	MA00277	E6.1	\$ 220.333,00	\$ -	\$ 220.333,00	3	\$ 5.508,33	\$ 220.333,00	\$ 220.333,00	3	\$ 5.508,33	\$ -
147	SISTEMA DE AERODESLIZADORES 48 TON	MA00278	E6.1	\$ 14.000,00	\$ -	\$ 14.000,00	1	\$ 116,67	\$ 14.000,00	\$ 14.000,00	1	\$ 116,67	\$ -
<b>Total</b>				<b>\$ 3.949.149,43</b>	<b>\$ -</b>	<b>\$ 3.949.149,43</b>		<b>\$ 1.499.576,21</b>	<b>\$ 3.949.149,43</b>	<b>\$ 3.949.149,43</b>		<b>\$ 1.499.576,36</b>	<b>\$ -0,15</b>

**MARCA**

- ✓ Verificado con el mayor general
- \* Verificado físicamente
- ! Están codificados

**OBSERVACIONES**

- 🔧 Bienes que necesitan mantenimiento preventivo
- ✖ Contabilidad no registra adecuadamente el bien

**Fuente:** Estado financiero

Elaborado por: <b>EBYP</b>	Fecha: 20/12/2021
Revisado por: <b>MRMV</b>	Fecha: 20/12/2021

**ECUATRAN S.A**  
**CÉDULA ANALÍTICA: EQUIPOS ELECTRÓNICOS**  
**COMPONENTE: PROPIEDAD, PLANTA Y EQUIPO**  
**PERÍODO 2021**

N°	DETALLE	Código	REF	CONSTATAción FÍSICA			SEGÚN CONTABILIDAD			SEGÚN AUDITORÍA				Diferencia Depreciaci3n
				Valor de la Adquisici3n	Fecha de adquisici3n	Años de vida útil	VALOR EN LIBROS	Meses a depreciar a3o 2021	Depreciaci3n A3o 2021 Seg3n Contabilidad	VALOR EN LIBROS	Valor a Depreciar	Meses a depreciar a3o 2021	Depreciaci3n A3o 2021 Seg3n Auditoría	
1	CAMARA DOMO COLOR OP 1 MEGAPIXEL DIA/NOC	CD00011	E7.1	\$ 360,00	20120314	10	\$ 360,00	144	\$ 354,00	\$ 360,00	\$ 360,00	118	\$ 354,00	\$ -
2	CAMARA DOMO COLOR OP 1 MEGAPIXEL DIA/NOC	CD00012	E7.1	\$ 360,00	20120314	10	\$ 360,00	132	\$ 354,00	\$ 360,00	\$ 360,00	118	\$ 354,00	\$ -
3	NAS SYNLOGY DE 1BAHIA	EO00085	E7.1	\$ 250,00	20120314	10	\$ 250,00	132	\$ 245,83	\$ 250,00	\$ 250,00	118	\$ 245,83	\$ -0,00
4	UNIDAD DE CONTROL MAXSYS + TECLADOLCD+BAT	EO00088	E7.1	\$ 240,04	20120314	10	\$ 240,04	132	\$ 236,03	\$ 240,04	\$ 240,04	118	\$ 236,04	\$ -0,01
5	REPRODUCTOR MULTIMEDIA (DIGITAL MEDIA SI	EO00113	E7.1	\$ 725,00	20120420	10	\$ 725,00	132	\$ 706,87	\$ 725,00	\$ 725,00	117	\$ 706,88	\$ -0,00
6	CAMARA DIGITAL DMC-TS20P-R	CD00013	E7.1	\$ 225,00	20120530	10	\$ 225,00	132	\$ 217,50	\$ 225,00	\$ 225,00	116	\$ 217,50	\$ -
7	CAMARA DIGITAL DMC-TS20P-A	CD00014	E7.1	\$ 225,00	20120530	10	\$ 225,00	132	\$ 217,50	\$ 225,00	\$ 225,00	116	\$ 217,50	\$ -
8	CAMARA DIGITAL DMC-TS20P-K	CD00015	E7.1	\$ 225,00	20120530	10	\$ 225,00	53	\$ 217,50	\$ 225,00	\$ 225,00	116	\$ 217,50	\$ -
9	CAMARA DIGITAL DMC-TS20P-D	CD00016	E7.1	\$ 225,00	20120530	10	\$ 225,00	82	\$ 217,50	\$ 225,00	\$ 225,00	116	\$ 217,50	\$ -
10	RELOJ BIOMETRICO PARA CONTROL DE PERSONA	EO00114	E7.1	\$ 1.840,00	20120619	10	\$ 1.840,00	63	\$ 1.763,33	\$ 1.840,00	\$ 1.840,00	115	\$ 1.763,33	\$ -0,00
11	RELOJ BIOMETRICO PARA CONTROL DE PERSONA	EO00115	E7.1	\$ 1.840,00	20120619	10	\$ 1.840,00	63	\$ 1.763,33	\$ 1.840,00	\$ 1.840,00	115	\$ 1.763,33	\$ -0,00
12	RELOJ BIOMETRICO PARA CONTROL PERSONAL	EO00116	E7.1	\$ 490,00	20120619	10	\$ 490,00	63	\$ 469,58	\$ 490,00	\$ 490,00	115	\$ 469,58	\$ -0,00
13	RELOJ BIOMETRICO PARA CONTROL DE PERSONA	EO00117	E7.1	\$ 490,00	20120619	10	\$ 490,00	63	\$ 469,58	\$ 490,00	\$ 490,00	115	\$ 469,58	\$ -0,00
14	T-LINK DS PARA SISTEMA POWER	EO00119	E7.1	\$ 350,00	20120823	10	\$ 350,00	63	\$ 329,60	\$ 350,00	\$ 350,00	113	\$ 329,58	\$ 0,02
15	RADIO PORTATIL EP350 MOTOROLA	EQ00120	E7.1	\$ 250,00	20120913	10	\$ 250,00	63	\$ 233,32	\$ 250,00	\$ 250,00	112	\$ 233,33	\$ -0,01
16	CAMARA IP TIPO DOMO FD8134 0002D11A5F4A	EQ00165	E7.1	\$ 380,00	20120917	10	\$ 380,00	63	\$ 354,68	\$ 380,00	\$ 380,00	112	\$ 354,67	\$ 0,01
17	CAMARA IP TIPO DOMO FD8135 0002D11A5F4B	EQ00166	E7.1	\$ 380,00	20120917	10	\$ 380,00	61	\$ 354,68	\$ 380,00	\$ 380,00	112	\$ 354,67	\$ 0,01
18	CAMARA IP TIPO DOMO FD8136 0002D11A5F4C	EQ00167	E7.1	\$ 380,00	20120917	10	\$ 380,00	61	\$ 354,68	\$ 380,00	\$ 380,00	112	\$ 354,67	\$ 0,01
19	CAMARA IP TIPO DOMO FD8137 0002D11A5F4D	EQ00168	E7.1	\$ 380,00	20120917	10	\$ 380,00	61	\$ 354,68	\$ 380,00	\$ 380,00	112	\$ 354,67	\$ 0,01
20	CAMARA IP TIPO DOMO FD8138 0002D11A5F4E	EQ00169	E7.1	\$ 380,00	20120917	10	\$ 380,00	61	\$ 354,68	\$ 380,00	\$ 380,00	112	\$ 354,67	\$ 0,01
21	CAMARA IP TIPO DOMO FD8139 0002D11A5F50	EQ00170	E7.1	\$ 380,00	20120917	10	\$ 380,00	61	\$ 354,68	\$ 380,00	\$ 380,00	112	\$ 354,67	\$ 0,01
22	CAMARA IP TIPO DOMO FD8140 0002D11A5F52	EQ00171	E7.1	\$ 380,00	20120917	10	\$ 380,00	60	\$ 354,68	\$ 380,00	\$ 380,00	112	\$ 354,67	\$ 0,01
23	CAMARA IP TIPO DOMO FD8141 0002D11A5F53	EQ00172	E7.1	\$ 380,00	20120917	10	\$ 380,00	58	\$ 354,68	\$ 380,00	\$ 380,00	112	\$ 354,67	\$ 0,01
24	CALEFACTOR DI PATIO	EO00130	E7.1	\$ 211,30	20120920	10	\$ 211,30	58	\$ 197,18	\$ 211,30	\$ 211,30	112	\$ 197,21	\$ -0,03
25	COPIADORA RICOH 201 SPF	EO00129	E7.1	\$ 1.995,00	20121001	10	\$ 1.995,00	58	\$ 1.845,38	\$ 1.995,00	\$ 1.995,00	111	\$ 1.845,38	\$ 0,01
26	MODULO CONTROL DE ACCESO PUERTAS AR-716B	EO00131	E7.1	\$ 750,00	20121009	10	\$ 750,00	58	\$ 693,75	\$ 750,00	\$ 750,00	111	\$ 693,75	\$ -
27	OSCILOSCOPIO	EQ00173	E7.1	\$ 6.945,00	20121115	10	\$ 6.945,00	57	\$ 6.366,25	\$ 6.945,00	\$ 6.945,00	110	\$ 6.366,25	\$ -
28	CUBA PARA ESPINTEROMETRO	EQ00163	E7.1	\$ 3.118,74	20121201	10	\$ 3.118,74	57	\$ 2.832,90	\$ 3.118,74	\$ 3.118,74	109	\$ 2.832,86	\$ 0,04
29	COLECTOR DE DATOS UNITECH	EQ00174	E7.1	\$ 1.314,00	20130313	10	\$ 1.314,00	55	\$ 1.160,70	\$ 1.314,00	\$ 1.314,00	106	\$ 1.160,70	\$ -
30	COLECTOR DE DATOS UNITECH	EQ00175	E7.1	\$ 1.314,00	20130326	10	\$ 1.314,00	55	\$ 1.160,70	\$ 1.314,00	\$ 1.314,00	106	\$ 1.160,70	\$ -
31	SIRENA GRANDE A 110V	EO00134	E7.1	\$ 263,55	20130611	10	\$ 263,55	55	\$ 226,24	\$ 263,55	\$ 263,55	103	\$ 226,21	\$ 0,03
32	RADIO MOTOROLA EP350 + BASE DE CARGA	EO00133	E7.1	\$ 263,76	20130712	10	\$ 263,76	55	\$ 224,25	\$ 263,76	\$ 263,76	102	\$ 224,20	\$ 0,05
33	CAMARA IP PZ SPEED DOME	EQ00177	E7.1	\$ 1.022,00	20130801	10	\$ 1.022,00	55	\$ 860,22	\$ 1.022,00	\$ 1.022,00	101	\$ 860,16	\$ 0,04
34	TELEVISION LCD DIGITAL COLOR	EO00138	E7.1	\$ 714,29	20131007	10	\$ 714,29	55	\$ 589,24	\$ 714,29	\$ 714,29	99	\$ 589,29	\$ -0,05
35	TELEVISION LCD DIGITAL COLOR	EO00139	E7.1	\$ 714,29	20131007	10	\$ 714,29	54	\$ 589,24	\$ 714,29	\$ 714,29	99	\$ 589,29	\$ -0,05
36	MULTIMETRO	EQ00180	E7.1	\$ 525,00	20140701	10	\$ 525,00	54	\$ 393,75	\$ 525,00	\$ 525,00	90	\$ 393,75	\$ -
37	MULTIMETRO EXTECH	EQ00182	E7.1	\$ 525,00	20140801	10	\$ 525,00	52	\$ 389,38	\$ 525,00	\$ 525,00	89	\$ 389,38	\$ 0,00
38	EQUIPO RAYO ULTRA VIOLETA	EQ00185	E7.1	\$ 930,00	20140901	10	\$ 930,00	43	\$ 682,00	\$ 930,00	\$ 930,00	88	\$ 682,00	\$ -
39	PARLANTE CON PEDESTAL	EQ00184	E7.1	\$ 1.517,86	20140901	10	\$ 1.517,86	37	\$ 1.113,20	\$ 1.517,86	\$ 1.517,86	88	\$ 1.113,10	\$ 0,10
40	ASPIRADORA INDUSTRIAL	EQ00186	E7.1	\$ 959,00	20141101	10	\$ 959,00	37	\$ 687,17	\$ 959,00	\$ 959,00	86	\$ 687,28	\$ -0,11



41	ASPIRADORA INDUSTRIAL	EQ00188	E7.1	\$	959,00	20141101	10	\$	959,00	96	\$	687,17	\$	959,00	\$	959,00	86	\$	687,28	\$	-0,11	✖
42	ASPIRADORA INDUSTRIAL	EQ00189	E7.1	\$	959,00	20141101	10	\$	959,00	37	\$	687,17	\$	959,00	\$	959,00	86	\$	687,28	\$	-0,11	✖
43	ASPIRADORA INDUSTRIAL	EQ00187	E7.1	\$	959,00	20141101	10	\$	959,00	96	\$	687,17	\$	959,00	\$	959,00	86	\$	687,28	\$	-0,11	✖
44	RUTEADOR CNC	EQ00190	E7.1	\$	1.607,14	20141204	10	\$	1.607,14	96	\$	1.136,98	\$	1.607,14	\$	1.607,14	84,9	\$	1.137,05	\$	-0,07	✖
45	RELOJ BIOMETRICO	EQ00191	E7.1	\$	1.680,00	20141203	10	\$	1.680,00	96	\$	1.189,16	\$	1.680,00	\$	1.680,00	84,94	\$	1.189,16	\$	0,00	✖
46	RELOJ BIOMETRICO	EQ00192	E7.1	\$	1.680,00	20141203	10	\$	1.680,00	96	\$	1.189,16	\$	1.680,00	\$	1.680,00	84,94	\$	1.189,16	\$	0,00	✖
47	CPU	EC00413	E7.1	\$	610,00	20141210	10	\$	610,00	96	\$	430,55	\$	610,00	\$	610,00	84,71	\$	430,61	\$	-0,06	✖
48	CARGADOR RADIO	EC00420	E7.1	\$	249,88	20141217	10	\$	249,88	37	\$	175,82	\$	249,88	\$	249,88	84,48	\$	175,92	\$	-0,10	✖
49	RADIO	EC00421	E7.1	\$	249,88	20141217	10	\$	249,88	96	\$	175,82	\$	249,88	\$	249,88	84,48	\$	175,92	\$	-0,10	✖
50	RADIO	EC00422	E7.1	\$	249,88	20141217	10	\$	249,88	96	\$	175,82	\$	249,88	\$	249,88	84,48	\$	175,92	\$	-0,10	✖
51	AIRE ACONDICIONADO	EQ00203	E7.1	\$	474,86	20150113	10	\$	474,86	96	\$	330,94	\$	474,86	\$	474,86	83,61	\$	330,86	\$	0,08	✖
52	BOOSTER PARA BOMBA DE VACIO	EQ00193	E7.1	\$	20.067,17	20150303	10	\$	20.067,17	96	\$	13.702,59	\$	20.067,17	\$	20.067,17	81,94	\$	13.702,53	\$	0,06	✖
53	BALANZA ELECTRONICA DE PISO	EQ00194	E7.1	\$	1.214,40	20150306	10	\$	1.214,40	96	\$	828,22	\$	1.214,40	\$	1.214,40	81,84	\$	828,22	\$	-0,00	✖
54	BALANZA ELECTRONICA DE PISO	EQ00195	E7.1	\$	1.214,40	20150306	10	\$	1.214,40	96	\$	828,22	\$	1.214,40	\$	1.214,40	81,84	\$	828,22	\$	-0,00	✖
55	RADIO	EQ00204	E7.1	\$	268,75	20150302	10	\$	268,75	96	\$	183,61	\$	268,75	\$	268,75	81,97	\$	183,58	\$	0,03	✖
56	RADIO	EQ00205	E7.1	\$	268,75	20150302	10	\$	268,75	96	\$	183,61	\$	268,75	\$	268,75	81,97	\$	183,58	\$	0,03	✖
57	RADIO	EQ00206	E7.1	\$	268,75	20150302	10	\$	268,75	96	\$	183,61	\$	268,75	\$	268,75	81,97	\$	183,58	\$	0,03	✖
58	RADIO	EQ00207	E7.1	\$	268,75	20150310	10	\$	268,75	96	\$	183,03	\$	268,75	\$	268,75	81,71	\$	183,00	\$	0,03	✖
59	RADIO	EQ00208	E7.1	\$	268,75	20150310	10	\$	268,75	37	\$	183,03	\$	268,75	\$	268,75	81,71	\$	183,00	\$	0,03	✖
60	RADIO	EQ00209	E7.1	\$	268,75	20150310	10	\$	268,75	96	\$	183,03	\$	268,75	\$	268,75	81,71	\$	183,00	\$	0,03	✖
61	TTR TRIFASICO	EQ00196	E7.1	\$	15.667,96	20150417	10	\$	15.667,96	96	\$	10.506,73	\$	15.667,96	\$	15.667,96	80,47	\$	10.506,67	\$	0,06	✖
62	KARL FISCHER - MEGGER	MA00215	E7.1	\$	9.640,55	20150701	10	\$	9.640,55	96	\$	6.266,48	\$	9.640,55	\$	9.640,55	78	\$	6.266,36	\$	0,12	✖
63	PARLANTE PORTABLE	EQ00216	E7.1	\$	348,21	20150808	10	\$	348,21	96	\$	222,63	\$	348,21	\$	348,21	76,77	\$	222,77	\$	-0,14	✖
64	EQUIPO DE PRUEBA DE IMPULSO	MA00219	E7.1	\$	281.430,05	20151210	10	\$	281.430,05	96	\$	170.523,13	\$	281.430,05	\$	281.430,05	72,71	\$	170.523,16	\$	-0,03	✖
65	CAMARA PTZ 10 ZOO	EQ00199	E7.1	\$	500,00	20160201	10	\$	500,00	96	\$	295,92	\$	500,00	\$	500,00	71	\$	295,83	\$	0,09	✖
66	DIGITAL VIDEO RECORDER DVR 16 CANALES	EQ00200	E7.1	\$	316,47	20160301	10	\$	316,47	96	\$	184,72	\$	316,47	\$	316,47	70	\$	184,61	\$	0,11	✖
67	CAMARA ANGULAR 2.80 DOMO IP	EQ00202	E7.1	\$	373,00	20170111	10	\$	373,00	96	\$	185,60	\$	373,00	\$	373,00	59,68	\$	185,51	\$	0,09	✖
68	KIT DE CENTRAL DE ALARMAS MAXSYS	EQ00207	E7.1	\$	982,80	20170329	10	\$	982,80	96	\$	467,65	\$	982,80	\$	982,80	57,1	\$	467,65	\$	0,00	✖
69	TRANSFORMADOR TRIFASICO SECO 75 KVA	EQ00221	E7.1	\$	4.275,00	20170401	10	\$	4.275,00	96	\$	2.030,63	\$	4.275,00	\$	4.275,00	57	\$	2.030,63	\$	0,01	✖
70	CAMARA IP TIPO BALA DE 4MP	EQ00208	E7.1	\$	509,10	20170419	10	\$	509,10	96	\$	239,14	\$	509,10	\$	509,10	56,4	\$	239,28	\$	-0,14	✖
71	CAMARA IP TIPO BALA 4MP	EQ00209	E7.1	\$	509,10	20170419	10	\$	509,10	96	\$	239,14	\$	509,10	\$	509,10	56,4	\$	239,28	\$	-0,14	✖
72	CAMARA IP TIPO BAJA DE 4MP	EQ00210	E7.1	\$	509,10	20170419	10	\$	509,10	96	\$	239,14	\$	509,10	\$	509,10	56,4	\$	239,28	\$	-0,14	✖
73	CAMARA IP TIPO BALA DE 4MP	EQ00211	E7.1	\$	509,10	20170419	10	\$	509,10	96	\$	239,14	\$	509,10	\$	509,10	56,4	\$	239,28	\$	-0,14	✖
74	CAMARA IP TIPO BALA DE 4MP	EQ00212	E7.1	\$	509,10	20170419	10	\$	509,10	96	\$	239,14	\$	509,10	\$	509,10	56,4	\$	239,28	\$	-0,14	✖
75	CAMARA IP TIPO BALA DE 4MP	EQ00213	E7.1	\$	509,12	20170419	10	\$	509,12	96	\$	239,14	\$	509,12	\$	509,12	56,4	\$	239,29	\$	-0,15	✖
76	camara fija IP tipo DOMO OJO DE PEZ DE 4	EQ00215	E7.1	\$	1.431,66	20170506	10	\$	1.431,66	96	\$	666,17	\$	1.431,66	\$	1.431,66	55,84	\$	666,20	\$	-0,03	✖
77	Camara fija IP tipo DOMO OJO DE PEZ	EQ00216	E7.1	\$	1.431,66	20170505	10	\$	1.431,66	96	\$	666,53	\$	1.431,66	\$	1.431,66	55,87	\$	666,56	\$	-0,03	✖
78	Camara fija IP tipo DOMO OJO DE PEZ	EQ00217	E7.1	\$	1.431,66	20170505	10	\$	1.431,66	96	\$	666,53	\$	1.431,66	\$	1.431,66	55,87	\$	666,56	\$	-0,03	✖
79	Camara fija IP tipo BALA DE 4MP	EQ00218	E7.1	\$	507,59	20170505	10	\$	507,59	96	\$	236,33	\$	507,59	\$	507,59	55,87	\$	236,33	\$	0,00	✖
80	Camara Fija IP tipo BALA de 4 MP	EQ00219	E7.1	\$	507,59	20170505	10	\$	507,59	37,61	\$	236,33	\$	507,59	\$	507,59	55,87	\$	236,33	\$	0,00	✖
81	Camra movil Tipo DOMO	EQ00220	E7.1	\$	546,63	20170505	10	\$	546,63	37,53	\$	254,52	\$	546,63	\$	546,63	55,87	\$	254,50	\$	0,02	✖
82	TRANSFORMADOR ELEVADOR DE 100 KVA	EQ00222	E7.1	\$	12.500,26	20170530	10	\$	12.500,26	37,57	\$	5.735,60	\$	12.500,26	\$	12.500,26	55,06	\$	5.735,54	\$	0,06	✖
83	MEDIDOR DE RESISTENCIA	EQ00223	E7.1	\$	6.753,93	20170617	10	\$	6.753,93	37,9	\$	3.065,57	\$	6.753,93	\$	6.753,93	54,47	\$	3.065,72	\$	-0,15	✖
84	MEDIDOR DE RESISTENCIA	EQ00223	E7.1	\$	828,60	20171101	9,7	\$	828,60	37	\$	357,03	\$	828,60	\$	828,60	50	\$	355,93	\$	1,10	✖
85	SONDA EN ANGULO RECTO	EQ00224	E7.1	\$	698,70	20170701	10	\$	698,70	37	\$	314,28	\$	698,70	\$	698,70	54	\$	314,42	\$	-0,14	✖
86	SONDA TELESCOPICA	EQ00225	E7.1	\$	931,26	20170701	10	\$	931,26	37,67	\$	419,04	\$	931,26	\$	931,26	54	\$	419,07	\$	-0,03	✖
87	PINZA AMPERIMETRICA 376 1000A	EQ00226	E7.1	\$	610,82	20170703	10	\$	610,82	37,7	\$	274,55	\$	610,82	\$	610,82	53,94	\$	274,56	\$	-0,01	✖
88	TRANSF. VARIABLE TRF. 150 KVA -(VARIAC)	EQ00231	E7.1	\$	46.026,80	20170804	10	\$	46.026,80	37,7	\$	20.290,26	\$	46.026,80	\$	46.026,80	52,9	\$	20.290,15	\$	0,11	✖
89	TRANSF. VARIABLE TRF. 150 KVA -(VARIAC)	EQ00231	E7.1	\$	1.003,00	20171101	9,8	\$	1.003,00	63	\$	428,50	\$	1.003,00	\$	1.003,00	50	\$	426,45	\$	2,05	✖
90	EQUIPO DE CONTROL DE ASITENCIA	EQ00232	E7.1	\$	549,01	20170801	10	\$	549,01	37,58	\$	242,49	\$	549,01	\$	549,01	53	\$	242,48	\$	0,01	✖

91	EQUIPO DE CONTROL DE ASISTENCIA	EQ00233	E7.1	\$	549,01	20170801	10	\$	549,01	37	\$	242,49	\$	549,01	\$	549,01	53	\$	242,48	\$	0,01	**
92	RELCJ BIOMETRICO	EQ00234	E7.1	\$	549,01	20170801	10	\$	549,01	37	\$	242,49	\$	549,01	\$	549,01	53	\$	242,48	\$	0,01	**
93	EQUIPO DE CONTROL DE ASISTENCIA	EQ00235	E7.1	\$	549,01	20170801	10	\$	549,01	99	\$	242,49	\$	549,01	\$	549,01	53	\$	242,48	\$	0,01	**
94	CAMARA TERMOGRAFICA	EQ00236	E7.1	\$	1.356,09	20170801	10	\$	1.356,09	37	\$	598,90	\$	1.356,09	\$	1.356,09	53	\$	598,94	\$	-0,04	**
95	TRANSFORMADOR TRIFASICO SECO DE 50 KVA	EQ00227	E7.1	\$	2.060,02	20170801	10	\$	2.060,02	37	\$	909,97	\$	2.060,02	\$	2.060,02	53	\$	909,94	\$	0,13	**
96	TRANSFORMADOR TRIFASICO SECO 6 KVA	EQ00228	E7.1	\$	1.125,69	20170801	10	\$	1.125,69	37	\$	497,14	\$	1.125,69	\$	1.125,69	53	\$	497,18	\$	-0,04	**
97	TRANSFORMADOR TRIFASICO SECO 7.5 KVA	EQ00229	E7.1	\$	1.027,01	20170801	10	\$	1.027,01	36,13	\$	453,68	\$	1.027,01	\$	1.027,01	53	\$	453,60	\$	0,08	**
98	TRANSFORMADOR TRIFASICO SUB 50 KVA	EQ00230	E7.1	\$	2.228,25	20170801	10	\$	2.228,25	36,73	\$	984,21	\$	2.228,25	\$	2.228,25	53	\$	984,14	\$	0,07	**
99	EQ. ANALIZADOR DE CALIDAD DE ENERGIA	EQ00237	E7.1	\$	5.170,00	20170920	10	\$	5.170,00	37	\$	2.213,08	\$	5.170,00	\$	5.170,00	51,37	\$	2.213,19	\$	-0,11	**
100	CAMARA TERMOGRAFICA	EQ00238	E7.1	\$	5.395,64	20171003	10	\$	5.395,64	36,58	\$	2.290,36	\$	5.395,64	\$	5.395,64	50,94	\$	2.290,45	\$	-0,09	**
101	MEDIDOR DE ESPESORES	EQ00239	E7.1	\$	2.000,00	20171101	10	\$	2.000,00	36,74	\$	833,45	\$	2.000,00	\$	2.000,00	50	\$	833,33	\$	0,12	**
102	MEDIDOR DE ESPIRAS PARA TRANSFORMADORES	EQ00240	E7.1	\$	3.895,00	20180105	10	\$	3.895,00	36,53	\$	1.553,86	\$	3.895,00	\$	3.895,00	47,87	\$	1.553,78	\$	0,08	**
103	GRABADOR DIGITAL 16 CH	EQ00241	E7.1	\$	480,00	20180131	10	\$	480,00	36,84	\$	188,12	\$	480,00	\$	480,00	47,03	\$	188,12	\$	-	**
104	MEDIDOR DE RESISTENCIA DE DEVANADOS	EQ00242	E7.1	\$	15.350,00	20180110	10	\$	15.350,00	37,74	\$	6.103,02	\$	15.350,00	\$	15.350,00	47,71	\$	6.102,90	\$	0,12	**
105	TRANSFORMADOR TRIFASICO SECO 75 KVA	EQ00243	E7.1	\$	1.792,00	20180117	10	\$	1.792,00	37,74	\$	708,91	\$	1.792,00	\$	1.792,00	47,48	\$	709,03	\$	-0,12	**
106	CAMARA PTZ	EQ00244	E7.1	\$	1.400,00	20180309	10	\$	1.400,00	36,19	\$	533,76	\$	1.400,00	\$	1.400,00	45,74	\$	533,63	\$	0,13	**
107	BEBEDERO DE ACERO INOXIDABLE	EQ00245	E7.1	\$	833,00	20180308	10	\$	833,00	37,16	\$	317,65	\$	833,00	\$	833,00	45,77	\$	317,72	\$	-0,07	**
108	BEBEDERO DE ACERO INOXIDABLE	EQ00246	E7.1	\$	833,00	20180308	10	\$	833,00	37,16	\$	317,65	\$	833,00	\$	833,00	45,77	\$	317,72	\$	-0,07	**
109	TRANSFORMADOR TRIFASICO SECO 30KVA	EQ00247	E7.1	\$	3.642,02	20180312	10	\$	3.642,02	36,39	\$	1.385,48	\$	3.642,02	\$	3.642,02	45,65	\$	1.385,49	\$	-0,01	**
110	TRANSFORMADOR TRIFASICO SECO 35 KVA	EQ00248	E7.1	\$	3.080,00	20180312	10	\$	3.080,00	36,26	\$	1.171,81	\$	3.080,00	\$	3.080,00	45,65	\$	1.171,68	\$	0,13	**
111	TTR	EQ00249	E7.1	\$	4.409,04	20180413	10	\$	4.409,04	36,9	\$	1.638,61	\$	4.409,04	\$	4.409,04	44,6	\$	1.638,69	\$	-0,08	**
112	BALANZA ELECTRONICA	EQ00250	E7.1	\$	1.230,00	20180418	10	\$	1.230,00	36,87	\$	455,41	\$	1.230,00	\$	1.230,00	44,43	\$	455,41	\$	0,00	**
113	BEBEDERO ACERO INOXIDABLE	EQ00251	E7.1	\$	750,00	20181019	10	\$	750,00	36,47	\$	240,13	\$	750,00	\$	750,00	38,42	\$	240,13	\$	0,00	**
114	MEDIDOR DE RESISTENCIA	EQ00252	E7.1	\$	12.595,00	20181012	10	\$	12.595,00	36,47	\$	4.056,70	\$	12.595,00	\$	12.595,00	38,65	\$	4.056,64	\$	0,06	**
115	GRABADOR NVR308	EQ00253	E7.1	\$	2.000,00	20181105	10	\$	2.000,00	36,37	\$	631,29	\$	2.000,00	\$	2.000,00	37,87	\$	631,17	\$	0,12	**
116	BEBEDERO ACERO INOXIDABLE	EQ00254	E7.1	\$	750,00	20181114	10	\$	750,00	36,9	\$	234,81	\$	750,00	\$	750,00	37,57	\$	234,81	\$	-0,00	**
117	CONSOLA KOHLT Y CAJA QSC CP8-NA	EQ00256	E7.1	\$	1.185,71	20190116	10	\$	1.185,71	37,26	\$	350,94	\$	1.185,71	\$	1.185,71	35,52	\$	350,97	\$	-0,03	**
118	LECTOR DE HUELLAS	EQ00271	E7.1	\$	98,21	20190718	3	\$	98,21	36,55	\$	80,36	\$	98,21	\$	98,21	29,45	\$	80,34	\$	0,02	**
119	CAMARA IP WIFI MINI	EQ00272	E7.1	\$	216,50	20191101	3	\$	216,50	36,55	\$	156,35	\$	216,50	\$	216,50	26	\$	156,36	\$	-0,01	**
120	EQUIPO COMPACTO DE MEDICION TIPO E336	EQ00273	E7.1	\$	5.500,00	20191105	10	\$	5.500,00	36,48	\$	1.185,63	\$	5.500,00	\$	5.500,00	25,87	\$	1.185,71	\$	-0,08	**
121	PROYECTOR EPSON BS	EQ00274	E7.1	\$	620,54	20200210	3	\$	620,54	36,48	\$	391,14	\$	620,54	\$	620,54	22,69	\$	391,11	\$	0,03	**
122	TV 55 SMART 4K SONY	EQ00275	E7.1	\$	624,11	20200220	3	\$	624,11	36,61	\$	387,31	\$	624,11	\$	624,11	22,34	\$	387,29	\$	0,02	**
123	SECADORA A GAS WHIRL	EQ00276	E7.1	\$	472,32	20200226	5	\$	472,32	36,55	\$	174,24	\$	472,32	\$	472,32	22,14	\$	174,29	\$	-0,05	**
124	LAVADORA AUTOMATICA	EQ00277	E7.1	\$	427,68	20200226	5	\$	427,68	44,63	\$	157,86	\$	427,68	\$	427,68	22,14	\$	157,81	\$	0,05	**
125	TELEVISOR 75UM7570 LG SMART 4K	EQ00278	E7.1	\$	1.183,04	20200930	3	\$	1.183,04	37,26	\$	493,89	\$	1.183,04	\$	1.183,04	15,03	\$	493,92	\$	-0,03	**
126	INTEL TONE 200 SONDAY GENERADOR DE TON	EQ00279	E7.1	\$	320,00	20201105	3	\$	320,00	36,36	\$	123,30	\$	320,00	\$	320,00	13,87	\$	123,29	\$	0,01	**
127	ETIQUETADORA BMP61 CON WIFI BRADY	EQ00280	E7.1	\$	2.644,35	20210219	3	\$	2.644,35	36,65	\$	760,96	\$	2.644,35	\$	2.644,35	10,36	\$	760,99	\$	-0,03	**
128	SWITCH ARUBA 2930F 24 PUERTOS	EQ00281	E7.1	\$	1.183,17	20210316	3	\$	1.183,17	36,26	\$	312,90	\$	1.183,17	\$	1.183,17	9,52	\$	312,88	\$	0,02	**
129	CENTRAL TELEFONICA IP UCM-6202	EQ00282	E7.1	\$	312,50	20210720	10	\$	312,50	36,36	\$	14,02	\$	312,50	\$	312,50	5,39	\$	14,04	\$	-0,02	**
130	GENERADOR DE IMPULSOS DE ALTA TENSION CD	EQ00283	E7.1	\$	85.715,30	20210601	10	\$	85.715,30	36,97	\$	5.000,03	\$	85.715,30	\$	85.715,30	7	\$	5.000,06	\$	-0,03	**
131	DIVISOR DE IMPULSOS DE ALTA TENSION BAJ	EQ00284	E7.1	\$	39.823,01	20210601	10	\$	39.823,01	36,93	\$	2.323,02	\$	39.823,01	\$	39.823,01	7	\$	2.323,01	\$	0,01	**
132	DISPOSITIVO DE CORTE DE ONDA SG5F-1400	EQ00285	E7.1	\$	26.087,26	20210601	10	\$	26.087,26	36,63	\$	1.521,73	\$	26.087,26	\$	26.087,26	7	\$	1.521,76	\$	-0,03	**
133	DISPOSITIVO DE CARGA DE CORRIENTE DIRECT	EQ00286	E7.1	\$	33.860,20	20210601	10	\$	33.860,20	36,53	\$	1.975,19	\$	33.860,20	\$	33.860,20	7	\$	1.975,18	\$	0,01	**
134	SISTEMA DE CONTROL DE IMPULSOS AUTOMATICO	EQ00287	E7.1	\$	32.156,55	20210601	10	\$	32.156,55	14	\$	1.875,79	\$	32.156,55	\$	32.156,55	7	\$	1.875,80	\$	-0,01	**
135	CIRCUITO GLANINGER 100KV	EQ00288	E7.1	\$	26.619,66	20210601	10	\$	26.619,66	35,52	\$	1.552,81	\$	26.619,66	\$	26.619,66	7	\$	1.552,81	\$	-0,00	**
136	CALIBRADOR DEL GENERADOR DE IMPULSOS	EQ00289	E7.1	\$	15.971,79	20210601	10	\$	15.971,79	35,77	\$	931,70	\$	15.971,79	\$	15.971,79	7	\$	931,69	\$	0,01	**
137	TABLERO DE CONTROL DE IMPULSOS	EQ00290	E7.1	\$	4.259,15	20210601	10	\$	4.259,15	34,89	\$	248,43	\$	4.259,15	\$	4.259,15	7	\$	248,45	\$	-0,02	**
138	FUENTE ELECTRONICA DE TENSION DE FRECUEN	EQ00291	E7.1	\$	146.067,39	20210601	10	\$	146.067,39	27	\$	8.520,61	\$	146.067,39	\$	146.067,39	7	\$	8.520,60	\$	0,01	**
139	CAPACITORES DE ACOPLAMIENTO TAWF1000/10	EQ00292	E7.1	\$	26.406,70	20210601	10	\$	26.406,70	23,74	\$	1.540,42	\$	26.406,70	\$	26.406,70	7	\$	1.540,39	\$	0,03	**
140	DETECTOR DIGITAL DE DESCARGAS PARCIALES	EQ00293	E7.1	\$	24.490,09	20210601	10	\$	24.490,09	23,74	\$	1.428,56	\$	24.490,09	\$	24.490,09	7,7	\$	1.428,59	\$	-0,03	**
141	MEDIDORES DE DESCARGAS PARCIALES	EQ00294	E7.1	\$	2.129,57	20210601	10	\$	2.129,57	23,84	\$	124,25	\$	2.129,57	\$	2.129,57	7	\$	124,22	\$	0,03	**

142	TRANSFORMADOR DE AISLAMIENTO	EQ00295	E7.1	\$	19.379,11	20210601	10	\$	19.379,11	23,97	\$	1.130,43	\$	19.379,11	\$	19.379,11	7	\$	1.130,45	\$	-0,02	*
143	FUENTE DE PODER DC AJUSTABLE	EQ00296	E7.1	\$	270,77	20210805	10	\$	270,77	14	\$	11,00	\$	270,77	\$	270,77	4,87	\$	10,99	\$	0,01	*
144	CELULAR SAMSUNG A21S 64GB NG	EQ00297	E7.1	\$	225,00	20210825	10	\$	225,00	14	\$	7,93	\$	225,00	\$	225,00	4,23	\$	7,93	\$	-0,00	*
145	CELULAR SAMSUNG S21U PL DS	EQ00298	E7.1	\$	900,00	20210804	10	\$	900,00	4,45	\$	36,75	\$	900,00	\$	900,00	4,9	\$	36,75	\$	-	*
146	ROUTER RB-CCR1009-7G-1C2S+ MIKROTIK	EQ00299	E7.1	\$	1.780,00	20210907	10	\$	1.780,00	3	\$	56,36	\$	1.780,00	\$	1.780,00	3,8	\$	56,37	\$	-0,01	*
147	TRAFOMIX TRIFASICO SUB 3x50-3x30 VA - UN	EQ00300	E7.1	\$	5.600,00	20211001	10	\$	5.600,00	1	\$	140,01	\$	5.600,00	\$	5.600,00	3	\$	140,00	\$	0,01	*
147	MEDIDOR DE RELACION ART-3D	EQ00301	E7.1	\$	11.150,66	20211201	10	\$	11.150,66	1	\$	32,92	\$	11.150,66	\$	11.150,66	1	\$	32,92	\$	-0,00	*
<b>Total</b>					<b>\$ 1.053.081,90</b>		-		<b>\$ 1.053.081,90</b>		<b>\$ 342.093,54</b>	<b>\$ 1.053.081,90</b>	<b>\$ 1.053.081,90</b>		<b>\$ 342.091,11</b>	<b>\$ 2,44</b>						

EF

**MARCA**

- ✓ Verificado con el mayor general
- \* Verificado físicamente
- ! Están codificados
- \* Contabilidad no registra adecuadamente el bien

**Fuente:** Estado financiero

Elaborado por: <b>EBYP</b>	Fecha: 20/12/2021
Revisado por: <b>MRMV</b>	Fecha: 20/12/2021

ECUATRAN S.A.					
CEDULA SUMARIA DE PROPIEDAD PLANTA Y EQUIPO					
EXAMEN ESPECIAL AL 31 DE DICIEMBRE 2021					
ÍNDICE	ANALÍTICAS	SALDO AL 31 DE DICIEMBRE 2021 SEG. CONTABILIDAD	AJUSTE Y RECLASIFICACIÓN		SALDO AL 31 DE DICIEMBRE 2021 SEG. EXA. ESPECIAL
			DEBE	HABER	
E1	Edificios e instalaciones	\$ 128.395,64	✓		\$ 128.395,64
E1	(-) Depreciación Acumulada Edificio e instalaciones	\$ 1.833,85	✓	334,47	\$ 1.833,85
	<b>SUMAN</b>	<b>\$ 126.561,79</b>	<b>✓</b>		<b>\$ 126.561,79</b>
	✓ Revisado con los saldos certificados				
	Σ Suman				

ECUATRAN S.A.					
CEDULA SUMARIA DE PROPIEDAD PLANTA Y EQUIPO					
EXAMEN ESPECIAL AL 31 DE DICIEMBRE 2021					
ÍNDICE	ANALÍTICAS	SALDO AL 31 DE DICIEMBRE 2021 SEG. CONTABILIDAD	AJUSTE Y RECLASIFICACIÓN		SALDO AL 31 DE DICIEMBRE 2021 SEG. EXA. ESPECIAL
			DEBE	HABER	
E2	Muebles y equipo de oficina	\$ 81.830,32	✓		\$ 81.830,32
E2	(-) Depreciación Acumulada Muebles y equipo de oficina	\$ 49.970,10	✓	1.434,70	\$ 49.970,10
	<b>SUMAN</b>	<b>\$ 31.880,22</b>	<b>✓</b>		<b>\$ 31.880,22</b>
	✓ Revisado con los saldos certificados				
	Σ Suman				

ECUATRAN S.A.					
CEDULA SUMARIA DE PROPIEDAD PLANTA Y EQUIPO					
EXAMEN ESPECIAL AL 31 DE DICIEMBRE 2021					
ÍNDICE	ANALÍTICAS	SALDO AL 31 DE DICIEMBRE 2021 SEG. CONTABILIDAD	AJUSTE Y RECLASIFICACIÓN		SALDO AL 31 DE DICIEMBRE 2021 SEG. EXA. ESPECIAL
			DEBE	HABER	
E3	Equipo de Computación	\$ 36.261,48	✓		\$ 36.261,48
E3	(-) Depreciación Acumulada de Equipo de Computación	\$ 18.249,08	✓	0,43	\$ 18.249,08
	<b>SUMAN</b>	<b>\$ 18.012,40</b>	<b>✓</b>		<b>\$ 18.012,40</b>
	✓ Revisado con los saldos certificados				
	Σ Suman				

ECUATRAN S.A.					
CEDULA SUMARIA DE PROPIEDAD PLANTA Y EQUIPO					
EXAMEN ESPECIAL AL 31 DE DICIEMBRE 2021					
ÍNDICE	ANALÍTICAS	SALDO AL 31 DE DICIEMBRE 2021 SEG. CONTABILIDAD	AJUSTE Y RECLASIFICACIÓN		SALDO AL 31 DE DICIEMBRE 2021 SEG. EXA. ESPECIAL
			DEBE	HABER	
E4	Vehículos	\$ 155.562,89	✓		\$ 155.562,89
E4	(-) Depreciación Acumulada Vehículos	\$ 70.580,64	✓	0,09	\$ 70.580,64
	<b>SUMAN</b>	<b>\$ 84.982,25</b>	<b>✓</b>		<b>\$ 84.982,34</b>
	✓ Revisado con los saldos certificados				
	Σ Suman				

ECUATRAN S.A.					
CEDULA SUMARIA DE PROPIEDAD PLANTA Y EQUIPO					
EXAMEN ESPECIAL AL 31 DE DICIEMBRE 2021					
ÍNDICE	ANALÍTICAS	SALDO AL 31 DE DICIEMBRE 2021 SEG. CONTABILIDAD	AJUSTE Y RECLASIFICACIÓN		SALDO AL 31 DE DICIEMBRE 2021 SEG. EXA. ESPECIAL
			DEBE	HABER	
E5	Herramientas	\$ 181.370,72	✓		\$ 181.370,72
E5	(-) Depreciación Acumulada Herramientas	\$ 130.108,35	✓	-0,90	\$ 130.108,35
	<b>SUMAN</b>	<b>\$ 51.262,37</b>	<b>Σ</b>		<b>\$ 51.262,37</b>
	✓ Revisado con los saldos certificados				
	Σ Suman				

ECUATRAN S.A.					
CEDULA SUMARIA DE PROPIEDAD PLANTA Y EQUIPO					
EXAMEN ESPECIAL AL 31 DE DICIEMBRE 2021					
ÍNDICE	ANALÍTICAS	SALDO AL 31 DE DICIEMBRE 2021 SEG. CONTABILIDAD	AJUSTE Y RECLASIFICACIÓN		SALDO AL 31 DE DICIEMBRE 2021 SEG. EXA. ESPECIAL
			DEBE	HABER	
E6	Maquinaria	\$ 3.949.149,43	✓		\$ 3.949.149,43
E6	(-) Depreciación Acumulada Maquinaria	\$ 1.499.576,36	✓		\$ 1.499.576,36
	<b>SUMAN</b>	<b>\$ 2.449.573,07</b>	<b>Σ</b>		<b>\$ 2.449.573,07</b>
	✓ Revisado con los saldos certificados				
	Σ Suman				

ECUATRAN S.A.					
CEDULA SUMARIA DE PROPIEDAD PLANTA Y EQUIPO					
EXAMEN ESPECIAL AL 31 DE DICIEMBRE 2021					
INDICE	ANALÍTICAS	SALDO AL 31 DE DICIEMBRE 2021 SEG. CONTABILIDAD	AJUSTE Y RECLASIFICACIÓN		SALDO AL 31 DE DICIEMBRE 2021 SEG EXA ESPECIAL
			DEBE	HABER	
E7	Equipos electrónicos	\$ 1.053.081,90			\$ 1.053.081,90
E7	(-) Depreciación Acumulada Equipos electrónicos	\$ 342.093,54	2,44		\$ 342.093,54
	SUMAN	\$ 710.988,36			\$ 710.988,36
	✓ Revisado con los saldos certificados				
	Σ Suman				

ECUATRAN S.A.

Examen especial al componente propiedad, planta y equipo

Período 2021

Toma física- procedimiento sustantivo- técnica inspección

**T1**

**ECUATRAN S.A**  
**CÉDULA ANALÍTICA: TOMA FÍSICA**  
**COMPONENTE: PROPIEDAD, PLANTA Y EQUIPO**  
**PERÍODO 2021**

DETALLE	REF/PT	CANTIDAD	OBSERVACION
Edificios e instalaciones	E1.1	5	No tiene actas de entrega
Equipo de cómputo	E3.1	46	El area de sistema es responsable
Equipos electrónicos	E7.1	147	El area de sistema es responsable
Herramientas	E5.1	97	No tiene actas de entrega
Maquinaria	E6.1	147	11 articulos necesitan mantenimiento preventivo
Muebles y equipo de oficina	E2.1	193	No tiene actas de entrega
Vehiculos	E4.1	7	No tiene actas de entrega

Elaborado por: EBYP	Fecha: 20/12/2021
Revisado por: MRMV	Fecha: 20/12/2021

**H/H**

**ECUATRAN S.A.**  
**HOJA DE HALLAZGOS**  
**PERIODO 2021**

<b>N.º HALLAZGO</b>	<b>REF P/T</b>	<b>TÍTULO</b>	<b>CONDICIÓN (lo que es)</b>	<b>CRITERIO (lo que debe ser)</b>	<b>CAUSA (por qué sucede)</b>	<b>EFECTO (la consecuencia)</b>	<b>RECOMENDACIÓN</b>
<b>1</b>	<b>RV 1</b>	Sugerir realizar una revaluación	Un perito emitió su dictamen acerca de la revaluación de la propiedad, planta y equipo, concluye que los bienes que posee la empresa los valores son razonables.	NIC 16 párrafo 34.- Modelo de revaluación. La frecuencia de las revaluaciones dependerá de los cambios que experimenten los valores razonables de los elementos de propiedades, planta y equipo, para éstos, pueden ser suficientes revaluaciones hechas cada tres o cinco años.	Se registra la información de manera adecuada la cual se verá reflejada correctamente en los estados financieros.	La información que se presenta es razonable.	Se recomienda al Contador General revisar la propiedad, planta y equipo y de ser necesario revaluar los mismos como lo establece la NIC.

2	AR V 1	Libro mayor	La información proporcionada por los mayores necesita mejorarse por que se halla desordenada y no muestra los saldos claramente.	A fin de dar cumplimiento a la NIC 1.- Presentación de estados financieros y en la cual se establece requerimientos generales para la presentación de los estados financieros. Para finalmente dar paso a los PCGA, exposición, donde implica formular los estados financieros en forma comprensible para los usuarios.	El programa adquirido no posee los campos necesarios para la clasificación de los bienes, por lo cual se maneja una base de datos en Excel, situación que se determinó a través de la verificación física y la confirmación conferida por el Contador	Dificulta el trabajo a la persona responsable, y podría distorsionar el valor del verdadero saldo.	Dirigido a: Gerente y contador Programar el sistema contable acorde a las necesidades actuales, para proporcionar información oportuna y clara.
3	E1	Depreciación mal calculada en años anteriores para Edificios e instalaciones	Quienes fueron los responsables en años anteriores de la propiedad, planta y equipo, no realizaron de manera adecuada la depreciación de los bienes, por	Reglamento para la Ley de Régimen Tributario Interno - Art. 28 Numeral 6. Depreciaciones de activos fijos. La depreciación de los activos fijos se ejecutará de acuerdo a la naturaleza de los bienes, a la	En el año 2010 el bien no fue registrado en contabilidad de manera correcta, como lo establece las normas.	Los nuevos encargados realizaron asientos de ajuste para tener estados financieros razonables	Se recomienda a contabilidad tener en cuenta las normas para activar de manera correcta la propiedad, planta y equipo.



4	E2	Depreciación mal calculada en años anteriores para Muebles y enseres	lo cual existen diferencias en el cálculo en años anteriores más no en el saldo total actual.	duración de su vida útil y la técnica contable. NIC 16 Numeral 55.-La depreciación de un activo comenzará cuando esté disponible para su uso, esto es, cuando se encuentre en la ubicación y en las condiciones necesarias para operar de la forma prevista por la gerencia. La depreciación de un activo cesará en la fecha más temprana entre aquella en que el activo se clasifique como mantenido para la venta (o incluido en un grupo de activos para su disposición que se haya clasificado como mantenido para la venta) de acuerdo con la NIIF 5, y la fecha en que se produzca la baja en cuentas del mismo.	En el año 2012 el bien no fue registrado en contabilidad de manera correcta, como lo establece las normas.	Los nuevos encargados realizaron asientos de ajuste para tener estados financieros razonables	Se recomienda a contabilidad tener en cuenta las normas para activar de manera correcta la propiedad, planta y equipo y dar de baja en el periodo correspondiente.
---	----	--	---	---	--	---	--

5	T1	No posee inventarios de bienes actualizados, así como no se evidencia que se hayan efectuado tomas físicas de la propiedad, planta y equipo por lo menos una vez al año.	Del análisis realizado se constató que la entidad, no posee un inventario de bienes actualizados, así como también no ha emitido actas de entregas.	Se debe contabilizar de acuerdo a los PCGA la cual menciona que se debe contabilizar cuando están presentes los artículos físicamente y emitir actas de entrega para sustento en la realización de la constatación física.	Las personas que estaban encargadas no han cumplido con responsabilidades las actividades encomendadas.	Inventarios desactualizados de la propiedad, planta y equipo, se ejecuta la toma física con un archivo base en Excel.	Se recomienda a contabilidad realizar constataciones físicas al menos una vez al año para mantener los inventarios actualizados y preparando actas para que quede constancia de las mismas
---	----	--	---	--	---	---	--

Elaborado por: EBYP	Fecha: 20/12/2021
Revisado por: MRMV	Fecha: 20/12/2021

**PM1**

**ECUATRAN S.A.**  
**CHECK LIST- POLÍTICA PARA EL MANEJO**  
**COMPONENTE: PROPIEDAD, PLANTA Y EQUIPO**

ITEM	ACTIVIDADES	SI	NO	N/A	OBSERVACIÓN
1	Introducción	x			
2	Objetivo general	x			
3	Alcance y manual	x			
4	Definición conceptual	x			
5	Depreciación	x			
5.1	Contabilización de depreciación	x			
5.2	Método de depreciación	x			
5.3	Porcentajes de Depreciaciones a aplicarse en los Activos Fijos	x			
6	Políticas generales	x			
6.1	La asignación de la propiedad, planta y equipo	x			
6.2	Reconocimiento de propiedad, planta y equipo según su valor	x			
6.3	Cuantificación del valor inicial de Propiedad, planta y equipo	x			
6.4	Control, custodia e inventario	x			
6.5	Movimientos o traslados	x			
6.6	Montos Mínimos a Asegurarse de propiedad, planta y equipo	x			
6.7	Seguros sobre la propiedad, planta y equipo	x			
7	Políticas de activos de consumo directo	x			
8	Procedimientos	x			
8.1	Ingreso/ compra	x			
8.2	Bajas de la propiedad, planta y equipo	x			

Elaborado por: **EBYP**

Fecha: 20/12/2021

Revisado por: **MRMV**

Fecha: 20/12/2021

**ECUATRAN S.A**

Examen especial al componente propiedad, planta y equipo

Período 2021

Procedimiento cumplimiento- técnica observación

**CÉDULA NARRATIVA DEL ARCHIVO**

En la visita e inspección realizada a la empresa, se pudo apreciar que dentro del área financiera existe un archivo corriente, el cual se encuentra en los muebles y estanterías al alcance de todas las personas del área, es decir ahí se encuentran todos los documentos de todo el año en curso. Por otro lado, también existe el archivo permanente, el cual está almacenado en el archivo, este está clasificado por los años de creación del documento, almacenado en cajas las cuales en el último año tiene cada una numeración para localizar con mayor facilidad algún documento que se necesite.

Cabe mencionar que la persona encargada del archivo permanente es la auxiliar contable, quien revisa la información que se envía al archivo es el líder financiero de la empresa, las cajas que se utilizan se solicita al área de bodega o a su vez el área de compras adquiere nuevas en caso de que no haya de reciclaje.

Por otra parte, en esta empresa existe una política interna de reciclaje, es decir cuando se da de baja los documentos del archivo permanente, las hojas van destinadas al reciclaje para reuso, la persona encargada de este trabajo es el personal de limpieza, quién con la autorización del encargado tiene pendiente en que año debe dar de baja los documentos almacenados en el archivo permanente. Son siete años los que estos documentos se encuentran en dicho almacén, los cuales son sustento en caso de existir inconvenientes.

Elaborado por: EBYP	Fecha: 20/12/2021
Revisado por: MRMV	Fecha: 20/12/2021

<i>ECUATRAN S.A.</i>					
<b>CHECK LIST- REGISTRO DE LA PROPIEDAD, PLANTA Y EQUIPO</b>					
<b>COMPONENTE: PROPIEDAD, PLANTA Y EQUIPO</b>					
ITEM	ACTIVIDADES	SI	NO	N/A	OBSERVACIÓN
1	Factura de compra de la propiedad, planta y equipo	x			
2	Determinar un código	x			
3	Crear el bien en el sistema de la empresa de acuerdo a la naturaleza y política	x			
4	Registro y activación de la propiedad, planta y equipo.	x			
5	Elaboración de actas de la propiedad, planta y equipo y entrega de actas a custodios		x		En años anteriores no se ha entregado actas, sin embargo, en el año 2021 se han emitido actas de entregas a custodios.
6	Impresión de etiquetas de la propiedad, planta y equipo.	x			
7	Asegurar el bien de acuerdo a las políticas de la empresa			x	Para asegurar el bien se tiene en consideración el costo y nivel de riesgo de daño
8	Archivar los documentos de sustento	x			

**Fuente:** Anexo 6.

Elaborado por: EBYP	Fecha: 20/12/2021
Revisado por: MRMV	Fecha: 20/12/2021



<b>FASE III: COMUNICACIÓN DE RESULTADOS</b>	
Informe borrador	<b>IB</b>
Socialización del informe	<b>SI</b>
Emisión del informe	<b>EI</b>

<b>EQUIPO AUDITOR</b>		
<b>Nombre</b>	<b>Cargo</b>	<b>Firma</b>
Eunice Belén Yugcha Poaquiza	Auditor	
Myrian Manjarrés	Supervisor	

ECUATRAN S.A.  
INFORME EXAMEN ESPECIAL  
AL 31 DE DICIEMBRE DE 2021

## **INFORME DE AUDITORÍA INDEPENDIENTE**

A los Señores Accionistas de ECUATRAN S.A.

Hemos auditado el balance de situación adjunto de la empresa Ecuatran S.A, al 31 de diciembre de 2021, así como un resumen de las políticas contables significativas

### **Opinión.**

Hemos auditado el componente propiedad, planta y equipo adjuntos de la empresa “**ECUATRAN**” S.A., los mismos que comprenden el estado consolidado de situación financiera al 31 de diciembre de 2021, correspondientes al año que terminó en esas fechas; así, como un resumen de las políticas contables significativas.

En nuestra opinión, el estado de situación financiera consolidados adjunto se presenta razonablemente, en todos los aspectos importantes, la situación financiera de la empresa “**ECUATRAN**” S.A., al 31 de diciembre del 2021, correspondiente al año que terminaron en dichas fechas, de conformidad con las Normas Internacionales de Información Financiera (NIIF).

### **Bases de la Opinión**

Nuestra auditoría fue efectuada de acuerdo con las Normas Internacionales de Auditoría (NIA). Nuestra responsabilidad bajo estas normas se describe con más detalle en la sección de responsabilidades del auditor, para el examen especial del componente propiedad, planta y equipo del estado financiero consolidados de nuestro informe.

Somos independientes de la entidad de acuerdo con las disposiciones del Código de Ética para Contadores públicos emitidos por el Consejo de Normas Internacionales de Ética (IESBA), y hemos cumplido con nuestra responsabilidad ética en conformidad con estos requisitos. Consideramos que la evidencia del examen especial que hemos obtenido es suficiente, para proporcionar una base razonable para nuestra opinión.

### ***Responsabilidad de la dirección en relación con el estado financiero***

La dirección es responsable de la preparación y presentación fiel de dicho estado financiero de conformidad con las NIIF y del control interno que la administración



considere necesario para permitir la preparación del estado financiero libre de incorrección material, debida a fraude o error.

### ***Responsabilidad del auditor***

Nuestra responsabilidad es expresar una opinión sobre el estado financiero adjunto basada en nuestra auditoría. Hemos llevado a cabo nuestra auditoría de conformidad con las Normas Internacionales de Auditoría. Dichas normas exigen que cumplamos los requerimientos de ética, así como que planifiquemos y ejecutemos la auditoría para obtener una seguridad razonable sobre si el estado financiero está libre de incorrección material.

Una auditoría conlleva la aplicación de procedimientos para obtener evidencia de auditoría sobre los importes y la información revelada en el estado financiero. Los procedimientos seleccionados dependen del juicio del auditor, incluida la valoración de los riesgos de incorrección material en el estado financiero, debida a fraude o error. Al efectuar dichas valoraciones del riesgo, el auditor tiene en cuenta el control interno relevante para la preparación y presentación fiel por parte de la entidad del estado financiero, con el fin de diseñar los procedimientos de auditoría que sean adecuados en función de las circunstancias y no con la finalidad de expresar una opinión sobre la eficacia del control interno de la entidad. Una auditoría también incluye la evaluación de la adecuación de las políticas contables aplicadas y de la razonabilidad de las estimaciones contables, en su caso, realizadas por la dirección, así como la evaluación de la presentación global del estado financiero.

Consideremos que la evidencia de auditoría que hemos obtenido proporciona una base suficiente y adecuada para nuestra opinión de auditoría.

Ambato - Ecuador, enero 10 de 2022

***Auditor independiente S.A***

***Documento firmado electrónicamente.***

**Eunice Yugcha**  
**AUDITOR RESPONSABLE**  
**C.P.A. No. 1804701744**

## CAPÍTULO IV

### 4.CONCLUSIONES Y RECOMENDACIONES

#### 4.1 Conclusiones

- El examen especial al componente propiedad, planta y equipo permite hacer un análisis minucioso del rubro con el cual se detecta errores cometidos en años anteriores, es decir, que las personas encargadas en su momento cometieron lo manifestado por falta de conocimiento. Sin embargo, las personas que se encuentran en la actualidad han corregido los datos con asientos de ajuste, por lo tanto, presenta una información razonable.
- En la planificación específica se observa que las personas responsables no capacitan o instruyen a los custodios acerca de la propiedad, planta y equipo. Por tal motivo existen falencias en la aplicación de la normativa interna en los procesos de custodia y constataciones físicas. Dificultando establecer responsabilidades en caso de presentar un siniestro poniendo en riesgo los bienes de la empresa.
- Mediante la ejecución del examen especial se ha detectado inconsistencias en el cálculo de las depreciaciones en años anteriores al periodo examinado, incumpliendo la NIC 16. Sin embargo, cabe recalcar que en su mayoría han sido revisados y aquellos hallazgos que el examen especial detectó son bienes que en su momento presentaron novedades no relevantes.
- El informe final del examen especial presenta la opinión del auditor, el cual está sustentada con los documentos adjuntos en el anexo del proyecto integrador puesto a su consideración.

## **4.2 Recomendaciones**

- Las empresas deben realizar un examen especial a los rubros fundamentales para el funcionamiento de la misma, con la finalidad de conocer si sus saldos son razonables o si a su vez presentan novedades y de esta manera aplicar medidas correctivas.
  
- Es necesario que las personas reciban una inducción completa y que sea de su conocimiento tanto las políticas de la empresa, como también los reglamentos para el uso de los bienes como la manipulación de la información. Consecuencia de ello se podrían esperar mejoras operativas y financieras.
  
- Se propone velar por la propiedad, planta y equipo la cual permite a la empresa Ecuatran S.A. desarrollar su actividad económica, tanto en la conservación implementando mantenimientos preventivos, así como también la custodia y control de los bienes durante su vida útil, venta o desaparición.

## BIBLIOGRAFÍA

- Abdillah, M. R., Mardijuwono, A. W., & Habiburrochman, H. (2019). The effect of company characteristics and auditor characteristics to audit report lag. *Asian Journal of Accounting Research*, 4(1), 129–144. <https://doi.org/10.1108/AJAR-05-2019-0042>
- Alpala Almeida, J. E. (2016). Examen especial al componente de propiedad planta y equipo bajo Normas Internacionales de Auditoría y la elaboración de un reporte al exterior basado en las Normas de Contabilidad Generalmente Aceptadas de los Estados Unidos de Norteamérica (US-GAAP) de I [Universidad Central del Ecuador]. In *Trabajo de investigación para optar por el Título de Ingeniero en Contabilidad y Auditoría. Contador Público Autorizado*. <http://www.dspace.uce.edu.ec/handle/25000/11323>
- Baghdadi, A. G., Naser, A., & Almshabbak, S. (2020). *Examination and evaluation of internal control bodies and their role in improving the effectiveness and efficiency of the auditor's report (an applied study on a sample of industrial companies listed on the iraq stock exchange)*. 17.
- Boler, J. (2013). Hallazgos de auditoría mayores vs. menores. *Auditoronline*, 1(1). <https://www.theauditoronline.com/major-vs-minor-audit-findings/>
- Controlaría General del Estado. (2021). *Auditoría Gubernamental*. <https://www.contraloria.gob.ec/Informativo/NuestrosServicios/AuditoriaGubernamental>
- Davies, M. (2017). Understanding a financial statement audit. *Annales Universitatis Apulensis Series Oeconomica*, 1(May), 1–9.
- Egúsqüiza Pereda, C. A. (2014). Importancia, Contenido y Transcendencia de los Papeles de Trabajo de Auditoría. *Quipukamayoc*, 9(18), 35. <https://doi.org/10.15381/quipu.v9i18.5546>
- Figüeroa, D. P., Narváez, C. I., & Erazo, J. C. (2019). El examen especial como proceso de control: fases y aplicación práctica en el sector público. *Revista Arbitrada Interdisciplinaria KOINONIA*, 4(2), 84–111. <https://doi.org/http://dx.doi.org/10.35381/r.k.v4i2.468> El

- Flores Ortiz, P., & Pino Campos, A. (2010). *Auditoria financiera aplicada a la empresa ecuatorfesa cia Ltda, periodo 2018*. Universidad del Azuay Facultad.
- García-Loor, A. del R. (2019). Los procesos contables de la auditoria en una gestión empresarial. *Revista Científica FIPCAEC (Fomento de La Investigación y Publicación En Ciencias Administrativas, Económicas y Contables)*. ISSN : 2588-090X . *Polo de Capacitación, Investigación y Publicación (POCAIP)*, 4(10), 3–14. <https://doi.org/10.23857/fipcaec.v4i10.34>
- García, J. (2009). *Los papeles de trabajo. Utilización de herramientas informáticas en la auditoría* (Ministerio de Defensa (ed.)). Catálogo General de Publicaciones Oficiales.
- González, R. B. (2020). *Estimación contable de depreciación según normativa en elemento de propiedad planta y equipo, sector comercial*. Universidad Estatal Península de Santa Elena.
- Hossain, S. (2019). Disclosure of Property , Plant and Equipment as per BAS # 16: A Study on Selected Pharmaceutical Companies in Bangladesh. *The Millennium University Journal*, 4(1), 1–11.
- KMPG Internacional. (2011). *Guidance Note on Audit of Property, Plant y Equipment*. *mARCH*, 138–144.
- Lara, B. B., & Cuatindioy, H. P. (2020). La auditoría interna y su relación con la calidad de la atención en salud. In *Monografía para optar por Título de Especialización en Auditoría en Salud*. Universidad de Antioquia.
- Leza, E. (2019). Resumen NIIF 16: Propiedad, Planta Y Equipos. *Circular 15.09. Consultores En Ingeniería de Riesgos y Valuaciones*.  
<http://www.utsvirtual.edu.co/sitio/blogsuts/contabilidadfinanciera1/files/2015/05/IAS-16-Inmovilizado-Planta-y-Equipo.pdf>
- Manrique Plácido, J. M. (2019). Introducción a la Auditoria. In *Universidad Católica los Ángeles Chimbote*. Universidad Católica Los Ángeles de Chimbote Jr.  
<http://www.revista.unam.mx/vol.7/num7/art55/int55.htm>
- Manterola, C., Quiroz, G., Salazar, P., & García, N. (2019). Metodología de los tipos

- y diseños de estudio más frecuentemente utilizados en investigación clínica. *Revista Médica Clínica Las Condes*, 30(1), 36–49.  
<https://doi.org/https://doi.org/10.1016/j.rmclc.2018.11.005>
- PAL Consulting. (2019). *¿Qué es la depreciación contable y cuáles son los tipos?*  
<https://www.palcorporate.com.mx/es/telefono-direccion>
- Quinaluisa Morán, N. V., Ponce Álava, V. A., Muñoz Macías, S. C., Ortega Haro, X. F., & Pérez Salazar, J. A. (2018). El control interno y sus herramientas de aplicación entre COSO y COCO. *Cofin Habana*, 12(1), 268–283.
- Quintanilla Romero, M. A., & Trujillo Calero, G. E. (2015). *La Gestión en la Auditoría* (M. A. Quintanilla Romero (ed.)). Uceinvestigar.
- Quisaguano, A. F. (2020). *Examen especial de propiedad, planta y equipo de la empresa Depohormigon Cía. Ltda.* Universidad Técnica de Ambato.
- Ramos, L. L. (2012). Examen especial aplicado a los Activos Fijos del Sindicato de Choferes Profesionales “4 de Octubre”, del cantón Penipe, provincia de Chimborazo, correspondiente al ejercicio contable 2011 [Universidad Nacional de Loja]. In *Tesis previo a la Obtención del Grado de Ingeniera en Contabilidad y Auditoría C.P.A.*  
[http://dspace.unl.edu.ec/jspui/bitstream/123456789/17025/1/TESIS\\_WILSON\\_FERNANDO.pdf](http://dspace.unl.edu.ec/jspui/bitstream/123456789/17025/1/TESIS_WILSON_FERNANDO.pdf)
- Torres, M., Gutiérrez, J., Narváez, C., & Erazo, J. (2020). El examen especial y su incidencia en la gestión de la cartera de crédito en empresas comerciales. In *Dominio de Ciencias* (Vol. 6).  
<http://dominiodelasciencias.com/ojs/index.php/es/index>
- Vélez, M. de L., Narváez, C. I., Torres, M. M., & Erazo, J. C. (2020). Examen especial una necesidad permanente de las instituciones públicas no financieras. *Revista Científica Dominio de La Ciencia*, 6(1), 167–198.
- Zarzycki, N. (2020). How To Calculate Straight Line Depreciation (Formula). *Bench*.  
<https://bench.co/blog/accounting/straight-line-depreciation/>

## ANEXOS

### Anexo 1. Aspectos legales de la entidad

REPÚBLICA DEL ECUADOR  
SUPERINTENDENCIA DE COMPAÑÍAS

025

25

#### SUPERINTENDENCIA DE COMPAÑÍAS

EXTRACTO DE LA ESCRITURA PÚBLICA DE CONSTITUCIÓN DE LA COMPAÑÍA ANÓNIMA DENOMINADA "ECUATRAN S.A.",

- 1.- **Celebración de la Escritura Pública:** La escritura pública de constitución de la compañía anónima denominada "ECUATRAN S.A." se otorgó ante el notario Segundo del cantón Quito, el 16 de agosto de 1979. Fue aprobada por el señor Superintendente de Compañías Encargado, mediante Resolución N° 3647, de 18 de setiembre de 1979. La inscripción en el Registro Mercantil del cantón Abasco consta bajo el Subregistro de Industriales N° 4, de 4 de octubre de 1979.
- 2.- **Comparcientes:** Comparecen a la celebración de la mencionada escritura pública los señores: Ingeniero David León Vaca, por sus propios derechos, y a nombre y en representación de las compañías denominadas "ATELIENS DE CONSTRUCTIONS ELECTRIQUES DE CHARLEROI ACEC" y "SOCIETE BELGE D'INVESTISSEMENT INTERNATIONAL S.A. SBI", ambas de nacionalidad belga; ingenieros Jaime Muñoz Ribadeneira y Luis Luzziaga Arias, por sus propios derechos. Los comparcientes son de nacionalidad ecuatoriana y domiciliados en la ciudad de Quito.
- 3.- **Denominación:** La compañía se denomina "ECUATRAN S.A.". Su plazo de duración es de noventa y nueve años.
- 4.- **Domicilio:** El domicilio de la compañía es la ciudad de Abasco.
- 5.- **Objeto Social:** El objeto de la compañía es la manufactura y venta de equipos y sistemas eléctricos, electromecánicos y electrónicos, tales como transformadores, motores, balastros y otros similares. Podrá solicitar, obtener, adquirir, ceder y explotar toda clase de patentes y licencias de patentes y marcas de fábricas, así como todos los procedimientos y secretos de fabricación que se refieren a su objeto. Podrá construir, así como adquirir, poseer en propiedad, ceder, vender, dar o tomar en arriendo o en disfrute todos los establecimientos para la fabricación y la venta de productos que entran en su objeto social. Podrá también intervenir por medio de aportaciones de fusión, de suscripción o de otro modo, en todas las empresas que existan o que deban crearse, cuyo objeto sea idéntico, similar, análogo o conexo con su propio objeto y cuyo concurso sea necesario para incrementar o facilitar su explotación, su fabricación o .....

la venta de sus productos.

6.- Capital Social: El capital social de la compañía es de QUINIENTOS MIL DUCADOS, dividida en quinientas acciones ordinarias, de un mil sucros de valor cada una.

7.- Integración de Capitales: El capital social de la compañía se encuentra íntegramente suscrito por los accionistas y pagado de la manera siguiente:

EN NUMERARIO.....	125.000,00
POR PAGAR.....	375.000,00

8.- Forma de Administración y Representación Legal: La compañía está gobernada por la Junta General de Accionistas y administrada por el Directorio, el Presidente, el Vicepresidente y el Gerente General. ATRIBUCION PRINCIPAL DEL GERENTE GENERAL: Ejercer la representación legal, judicial y extrajudicial de la compañía.

Lo que se hace en conciencia del público para los fines legales consiguientes.

Quito, a 16 OCT. 1979

  
Enrique Cobo Batona  
SECRETARIO GENERAL

03-JEAN-314

*La. La.*



## Anexo 2. Registro Único de Contribuyente

RUC  
1890061385001

Razón social  
ECUATRAN SA

Estado contribuyente en el RUC

**ACTIVO**

Nombre comercial

Representante legal	
Nombre:	CUESTA VASCONEZ JUAN MANUEL
Cédula/RUC:	1801607522

**Actividad económica principal**

FABRICACIÓN DE CONMUTADORES (EXCEPTO LOS DE PULSADOR, DE RESORTE, SOLENOIDALES, OSCILANTES), EQUIPOS DE CONMUTACIÓN, PORTALÁMPARAS, CLAVIJAS, TERMINALES Y OTROS CONECTORES ELÉCTRICOS.

**Tipo contribuyente**

SOCIEDAD

**Subtipo contribuyente**

BAJO CONTROL DE LA SUPERINTENDENCIA DE COMPAÑIAS

**Clase contribuyente**

ESPECIAL

**Obligado a llevar contabilidad**

SI

**Fecha inicio actividades**

04/10/1979

**Fecha actualización**

14/09/2021

**Fecha cese actividades**

**Agente de retención**

SI

Anexo 3. Papeles de trabajo del examen especial

ECUATRAN S.A. CÉDULA SUBANALÍTICA: EDIFICIOS E INSTALACIONES COMPONENTE: PROPIEDAD, PLANTA Y EQUIPO PERÍODO 2021					
<b>E.1.1</b>					
CÓDIGO	CUENTA	SALDO AL 31-12-2021			
12	ACTIVO NO CORRIENTE				
1213	Edificios e instalaciones	\$ 128.395,64			
	(-) Depreciación Acumulada Edificio e instalaciones	\$ 1.833,85			
DETALLE DE EDIFICIOS E INSTALACIONES					
N°	CARACTERÍSTICAS	FECHA DE COMPRA	VALOR DE LA COMPRA	VIDA UTIL	DEPRECIACIÓN AÑO ACTUAL
1	SISTEMA DE ALARMA Y VIDEO	20211231	\$ 166,92	10	\$ 159,30
2	SISTEMA DE ALARMA Y VIDEO	20211231	\$ 856,03	10	\$ 794,21
3	SISTEMA DE ALARMA Y VIDEO	20211231	\$ 332,53	10	\$ 315,79
4	RED ELECTRICA NAVE POTENCIA	20211231	\$ 23.061,56	20	\$ 96,09
5	PRIMER PISO ALTO EDIFICIO INMOBLE C.A.	20211231	\$ 103.998,60	18,5	\$ 468,46

ECUATRAN S.A. CÉDULA SUBANALÍTICA: MUEBLES Y EQUIPO DE OFICINA COMPONENTE: PROPIEDAD, PLANTA Y EQUIPO PERÍODO 2021					
<b>E.1.1</b>					
CÓDIGO	CUENTA	SALDO AL 31-12-2021			
12	ACTIVO NO CORRIENTE				
1214	Muebles y equipo de oficina	\$ 81.850,32			
	(-) Depreciación Acumulada Muebles y equipo de oficina	\$ 49.970,10			
DETALLE DE MUEBLES Y EQUIPO DE OFICINA					
CANT	ACTIVO FIJO	FECHA DE COMPRA	VALOR DE LA COMPRA	VIDA UTIL	DEPRECIACION AÑO ACTUAL 2021
1	PANTALLAS DE PARED	20110101	\$ 184,99	10	\$ 177,01
2	MESA ELEVADORA HIDRAULICA	20111227	\$ 442,80	10	\$ 356,93
3	LOCKERS METALICOS	20120119	\$ 550,00	10	\$ 439,40
4	LOCKERS METALICOS	20120119	\$ 550,00	10	\$ 439,40
5	LOCKERS METALICOS	20120119	\$ 550,00	10	\$ 439,40
6	LOCKERS METALICOS	20120119	\$ 420,00	10	\$ 336,00

ECUATRAN S.A. CÉDULA SUBANALÍTICA: EQUIPO DE CÓMPUTO COMPONENTE: PROPIEDAD, PLANTA Y EQUIPO PERÍODO 2021						
<b>E.4.1</b>						
CÓDIGO	CUENTA	SALDO AL 31-12-2021				
12	ACTIVO NO CORRIENTE					
1225	Equipo de Computación	\$ 36.261,48				
	(-) Depreciación Acumulada de Equipo de Computación	\$ 18.249,08				
DETALLE DE EQUIPO DE CÓMPUTO						
N°	ACTIVO FIJO	CÓDIGO	FECHA DE COMPRA	VALOR DE LA COMPRA	VIDA UTIL	DEPRECIACIÓN AÑO ACTUAL 2021
1	IMPRESORA TERMICA	EO00112	20120307	\$ 1.726,90	10	\$ 1.697,33
2	TECLADO PARA MAXIFY	EO00087	20120514	\$ 220,00	10	\$ 216,33
3	TECLADO PARA MAXIFY	EO00089	20120514	\$ 220,00	10	\$ 216,33
4	COPIADORA RICOH 201	EO00118	20120711	\$ 2.020,00	10	\$ 1.918,99

**ECUATRAN S.A.**  
**CÉDULA SUBANALÍTICA: VEHÍCULOS**  
**COMPONENTE: PROPIEDAD, PLANTA Y EQUIPO**  
**PERÍODO 2021**

**E4.1**

CÓDIGO	CUENTA	SALDO AL 31-12-2021
12	ACTIVO NO CORRIENTE	
1276	Vehículos	\$ 155.562,89
	(-) Depreciación Acumulada Vehículos	\$ 70.590,64

**DETALLE DE VEHÍCULOS**

Nº	ACTIVO FIJO	CÓDIGO	FECHA DE COMPRA	VALOR DE LA COMPRA	VIDA UTIL	GASTO DEPRECIACIÓN AÑO ACTUAL 2021
1	CAMION CHEVROLET H5 5 TON	VE00034	20190229	\$ 36.511,65	5	\$ 31.704,30
2	CAMIONETA D-MAX CRDI 3.0 CD 4X4 TM	VE00035	20190229	\$ 31.705,71	5	\$ 20.133,89
3	CAMIONETA AMAROK B TDI PLUS AC 2.0 4X2	VE00037	20190712	\$ 33.919,65	5	\$ 13.968,35
4	MOTO CB125F TWISTER BLANCO	VE00038	20190801	\$ 2.141,96	5	\$ 1.035,30
5	VEHICULO SPARK GT LS AC 1.2 SP 4X2 TM	VE00040	20200606	\$ 11.195,16	5	\$ 3.119,61
6	SUV SQUEAST D30 1.5 4X2 TM BLANCO	VE00041	20211201	\$ 17.848,21	5	\$ 247,69
7	JEEP TRACKER LS TURBO AC 1.3 SP 4X2 TM P	VE00042	20211201	\$ 22.320,53	5	\$ 372,01

**ECUATRAN S.A.**  
**CÉDULA SUBANALÍTICA: HERRAMIENTAS**  
**COMPONENTE: PROPIEDAD, PLANTA Y EQUIPO**  
**PERÍODO 2021**

**E5.1**

CÓDIGO	CUENTA	SALDO AL 31-12-2021
1.2.2.03	Herramientas	\$ 181.370,72
1.2.2.04	(-) Depreciación Acumulada Herramientas	\$ 130.108,35

**DETALLE DE EQUIPO DE HERRAMIENTAS**

CANT	ACTIVO FIJO	CÓDIGO	FECHA DE COMPRA	VALOR DE LA COMPRA	VIDA UTIL	DEPRECIACIÓN AÑO ACTUAL 2021
1	AMOLADORA PNEUMÁTICA PARA DISCO DE 7"	HE00068	20120928	\$ 518,30	3	\$ 515,98
2	PISTOLA DE IMPACTO M 3/4	HE00076	20120928	\$ 593,30	3	\$ 588,58
3	TENSIONADORA MANUAL 9F	HE00071	20120720	\$ 679,00	3	\$ 645,07
4	BOMBA HIDRÁULICA ACCIONADA POR AIRE ENER	HE00072	20120720	\$ 723,15	3	\$ 687,00
7	TRANSPORTADORES DE BODILLOS LONGITUD 250	MA00172	20120912	\$ 1.139,98	3	\$ 1.069,99
6	TRANSPORTADORES DE BODILLOS LONGITUD 250	MA00173	20120912	\$ 1.139,98	3	\$ 1.069,99
7	TRANSPORTADORES DE BODILLOS LONGITUD 250	MA00174	20120912	\$ 1.139,98	3	\$ 1.069,99

**ECUATRAN S.A.**  
**CÉDULA SUBANALÍTICA: MAQUINARIA**  
**COMPONENTE: PROPIEDAD, PLANTA Y EQUIPO**  
**PERÍODO 2021**

**E6.1**

CÓDIGO	CUENTA	SALDO AL 31-12-2021
1218	Maquinaria	\$ 3.949.149,43
	(-) Depreciación Acumulada Maquinaria	\$ 1.499.576,36

**DETALLE DE EQUIPO DE MAQUINARIA**

CANT	ACTIVO FIJO	CÓDIGO	FECHA DE COMPRA	VALOR DE LA COMPRA	VIDA UTIL	DEPRECIACIÓN AÑO ACTUAL 2021
1	COMPRESOR DE AIRE DE 15 HP	MA00001	20110901	\$ 5.900,00	15	\$ 4.000,00
2	CALPANA DE VACIO	MA00078	20110101	\$ 5.000,00	20	\$ 2.749,97
3	TRANSFORMADOR TRIFASICO DE 100 KVA	MA00098	20110101	\$ 4.900,00	20	\$ 2.200,00
4	SIERRA DE CINTA	MA00032	20110101	\$ 2.300,00	15	\$ 1.833,29
5	TRANSFORMADOR TRIFASICO DE 90 KVA	MA00099	20110101	\$ 4.900,00	20	\$ 2.200,00

E7.1

ECUATRAN S.A  
CÉDULA SUBANALÍTICA: EQUIPOS ELECTRÓNICOS  
COMPONENTE: PROPIEDAD, PLANTA Y EQUIPO  
PERÍODO 2021

CÓDIGO	CUENTA	SALDO AL 31-12-2021
1218	Equipos electrónicos	\$ 1.033.081,90
	(-) Depreciación Acumulada Equipos electrónicos	\$ 342.093,54

DETALLE DE EQUIPO DE EQUIPOS ELECTRÓNICOS

CANT	ACTIVO FIJO	CÓDIGO	FECHA DE COMPRA	VALOR DE LA COMPRA	VIDA UTIL	DEPRECIACIÓN AÑO ACTUAL 2021
1	CAMARA DOMO COLOR OP 1 MEGAPIXEL DIA/NOC	CD00011	20120314	360,00	10	354,00
2	CAMARA DOMO COLOR OP 1 MEGAPIXEL DIA/NOC	CD00012	20120314	360,00	10	354,00
3	NAS SYNOLGOV DE 1 BAHIA	EO00085	20120314	250,00	10	245,83
4	UNIDAD DE CONTROL MANEJO - TECLADOLCD-BAT	BO00088	20120314	240,04	10	236,03
5	REPRODUCTOR MULTIMEDIA (DIGITAL MEDIA II	BO00113	20120420	725,00	10	706,87
6	CAMARA DIGITAL DMC-TS20P-R	CD00013	20120330	225,00	10	217,50

T1

ECUATRAN S.A  
CÉDULA ANALÍTICA: TOMA FÍSICA  
COMPONENTE: PROPIEDAD, PLANTA Y EQUIPO  
PERÍODO 2021

CONSTATACIÓN FÍSICA					
GRUPO	DETALLE	REF-PT	SALDO CONTABLE	SALDO SEG. EXESP	OBSERVACIÓN
Edificios e instalaciones	SISTEMA DE ALARMA Y VIDEO	E.1.1	\$ 166,92	\$ 166,92	No tiene actas de entrega *
Edificios e instalaciones	SISTEMA DE ALARMA Y VIDEO	E.1.1	\$ 836,03	\$ 836,03	No tiene actas de entrega *
Edificios e instalaciones	SISTEMA DE ALARMA Y VIDEO	E.1.1	\$ 332,53	\$ 332,53	No tiene actas de entrega *
Edificios e instalaciones	RED ELECTRICA NAVE POTENCIA	E.1.1	\$ 23.061,56	\$ 23.061,56	No tiene actas de entrega *
Edificios e instalaciones	PRIMER PISO ALTO EDIFICIO INMOLE C.A.	E.1.1	\$ 103.998,60	\$ 103.998,60	No tiene actas de entrega *
Muebles y equipo de oficina	PANTALLAS DE PARED	E.2.1	\$ 184,99	\$ 184,99	No tiene actas de entrega *
Muebles y equipo de oficina	MESA ELEVADORA HIDRAULICA	E.2.1	\$ 442,80	\$ 442,80	No tiene actas de entrega *
Muebles y equipo de oficina	LOCKERS METALICOS	E.2.1	\$ 550,00	\$ 550,00	No tiene actas de entrega *
Muebles y equipo de oficina	LOCKERS METALICOS	E.2.1	\$ 550,00	\$ 550,00	No tiene actas de entrega *
Muebles y equipo de oficina	LOCKERS METALICOS	E.2.1	\$ 550,00	\$ 550,00	No tiene actas de entrega *
Muebles y equipo de oficina	LOCKERS METALICOS	E.2.1	\$ 420,00	\$ 420,00	No tiene actas de entrega *
Muebles y equipo de oficina	ESCRITORIO ANGULAR	E.2.1	\$ 384,00	\$ 384,00	No tiene actas de entrega *
Muebles y equipo de oficina	SILLA SECRETARIA	E.2.1	\$ 93,00	\$ 93,00	No tiene actas de entrega *
Muebles y equipo de oficina	SILLA DE VISITA	E.2.1	\$ 58,00	\$ 58,00	No tiene actas de entrega *
Muebles y equipo de oficina	SILLA DE VISITA	E.2.1	\$ 58,00	\$ 58,00	No tiene actas de entrega *
Muebles y equipo de oficina	VITRINA METALICA	E.2.1	\$ 450,00	\$ 450,00	No tiene actas de entrega *
Muebles y equipo de oficina	ESCRITORIO ANGULAR	E.2.1	\$ 384,00	\$ 384,00	No tiene actas de entrega *
Muebles y equipo de oficina	SILLA PRISMA	E.2.1	\$ 93,00	\$ 93,00	No tiene actas de entrega *
Muebles y equipo de oficina	CASILLERO	E.2.1	\$ 321,00	\$ 321,00	No tiene actas de entrega *
Muebles y equipo de oficina	ESCRITORIO DE PEDESTAL	E.2.1	\$ 655,35	\$ 655,35	No tiene actas de entrega *
Muebles y equipo de oficina	ESCRITORIO DE PEDESTAL	E.2.1	\$ 655,35	\$ 655,35	No tiene actas de entrega *
Muebles y equipo de oficina	MESA CRESCENTE RECTANGULAR	E.2.1	\$ 219,30	\$ 219,30	No tiene actas de entrega *
Muebles y equipo de oficina	SILLON EJECUTIVO MAGISTRAL	E.2.1	\$ 300,05	\$ 300,05	No tiene actas de entrega *
Muebles y equipo de oficina	PIZARRA CON PEDESTAL	E.2.1	\$ 127,63	\$ 127,63	No tiene actas de entrega *
Muebles y equipo de oficina	ANAQUEL VIVENDI	E.2.1	\$ 180,20	\$ 180,20	No tiene actas de entrega *
Muebles y equipo de oficina	ANAQUEL VIVENDI	E.2.1	\$ 180,20	\$ 180,20	No tiene actas de entrega *
Muebles y equipo de oficina	ESCRITORIO CE PEDESTAL	E.2.1	\$ 694,45	\$ 694,45	No tiene actas de entrega *
Muebles y equipo de oficina	ESCRITORIO CE PEDESTAL	E.2.1	\$ 694,45	\$ 694,45	No tiene actas de entrega *
Muebles y equipo de oficina	ESCRITORIO CE PEDESTAL	E.2.1	\$ 694,45	\$ 694,45	No tiene actas de entrega *

Muebles y equipo de oficina	SILLON TRIPERSONAL VIVENDI MAGISTRAL TAN	E2.1	\$ 595,85	\$ 595,85	No tiene actas de entrega	*
Muebles y equipo de oficina	MESA DE REUNIONES 1800-1050 TERRA -AGF	E2.1	\$ 646,00	\$ 646,00	No tiene actas de entrega	*
Muebles y equipo de oficina	MESAS CENTRALES VIDRIO 680-680	E2.1	\$ 230,35	\$ 230,35	No tiene actas de entrega	*
Muebles y equipo de oficina	SILLA GRAFFITTI	E2.1	\$ 144,50	\$ 144,50	No tiene actas de entrega	*
Muebles y equipo de oficina	SILLA GRAFFITTI	E2.1	\$ 144,50	\$ 144,50	No tiene actas de entrega	*
Muebles y equipo de oficina	SILLA GRAFFITTI	E2.1	\$ 144,50	\$ 144,50	No tiene actas de entrega	*
Muebles y equipo de oficina	SILLA GRAFFITTI	E2.1	\$ 144,50	\$ 144,50	No tiene actas de entrega	*
Muebles y equipo de oficina	SILLA GRAFFITTI	E2.1	\$ 144,50	\$ 144,50	No tiene actas de entrega	*
Muebles y equipo de oficina	SILLA GRAFFITTI	E2.1	\$ 144,50	\$ 144,50	No tiene actas de entrega	*
Muebles y equipo de oficina	SILLA VISITANTE MAGISTRAL RODANTE	E2.1	\$ 204,00	\$ 204,00	No tiene actas de entrega	*
Muebles y equipo de oficina	SILLA VISITANTE MAGISTRAL RODANTE	E2.1	\$ 204,00	\$ 204,00	No tiene actas de entrega	*
Muebles y equipo de oficina	SILLA VISITANTE MAGISTRAL RODANTE	E2.1	\$ 204,00	\$ 204,00	No tiene actas de entrega	*
Muebles y equipo de oficina	SILLON M EJECUTIVO MAGISTRAL CON REGULAC	E2.1	\$ 317,90	\$ 317,90	No tiene actas de entrega	*
Muebles y equipo de oficina	SILLON M EJECUTIVO MAGISTRAL CON REGULAC	E2.1	\$ 317,90	\$ 317,90	No tiene actas de entrega	*
Muebles y equipo de oficina	SILLON M EJECUTIVO MAGISTRAL CON REGULAC	E2.1	\$ 317,90	\$ 317,90	No tiene actas de entrega	*
Muebles y equipo de oficina	CASILLERO METALICO 8 PUERTAS	E2.1	\$ 550,00	\$ 550,00	No tiene actas de entrega	*
Muebles y equipo de oficina	CASILLERO METALICO 8 PUERTAS	E2.1	\$ 550,00	\$ 550,00	No tiene actas de entrega	*
Muebles y equipo de oficina	CASILLERO METALICO 8 PUERTAS	E2.1	\$ 550,00	\$ 550,00	No tiene actas de entrega	*
Muebles y equipo de oficina	CASILLERO METALICO 8 PUERTAS	E2.1	\$ 550,00	\$ 550,00	No tiene actas de entrega	*

Muebles y equipo de oficina	MODULO EN MDFMDF 4MM LACADO EN COLORES	E2.1	\$ 2.564,00	\$ 2.564,00	No tiene actas de entrega	*
Muebles y equipo de oficina	CAUNTER DE ATENCION EN MDF DE 25MM LACA	E2.1	\$ 549,54	\$ 549,54	No tiene actas de entrega	*
Muebles y equipo de oficina	PIZARRA LLANA CON PEDESTAL 80*120	E2.1	\$ 109,10	\$ 109,10	No tiene actas de entrega	*
Muebles y equipo de oficina	PIZARRA LLANA CON PEDESTAL 80*120	E2.1	\$ 109,10	\$ 109,10	No tiene actas de entrega	*
Muebles y equipo de oficina	PIZARRA LLANA CON PEDESTAL 100*120	E2.1	\$ 117,99	\$ 117,99	No tiene actas de entrega	*
Muebles y equipo de oficina	PIZARRA DE CUADROS CON PEDESTAL 100*120	E2.1	\$ 122,46	\$ 122,46	No tiene actas de entrega	*
Muebles y equipo de oficina	ARMARIO DOBLE 900-900 AGF HNE LEC	E2.1	\$ 423,30	\$ 423,30	No tiene actas de entrega	*
Muebles y equipo de oficina	ARMARIO DOBLE 900-900 AGF HNE LEC	E2.1	\$ 423,30	\$ 423,30	No tiene actas de entrega	*
Muebles y equipo de oficina	ARMARIO DOBLE 900-900 AGF HNE LEC	E2.1	\$ 423,30	\$ 423,30	No tiene actas de entrega	*
Muebles y equipo de oficina	ARCHIVADOR DOBLE CUERPO POR 2 GRANDE	E2.1	\$ 855,95	\$ 855,95	No tiene actas de entrega	*

Muebles y equipo de oficina	ESTANTERIA DE 5 REPIZAS COLOR PLOMO	E2.1	\$ 150,00	\$ 150,00	No tiene actas de entrega	*
Muebles y equipo de oficina	ESTANTERIA DE 5 REPIZAS COLOR PLOMO	E2.1	\$ 150,00	\$ 150,00	No tiene actas de entrega	*
Muebles y equipo de oficina	ESTANTERIA DE 5 REPIZAS COLOR PLOMO	E2.1	\$ 150,00	\$ 150,00	No tiene actas de entrega	*
Muebles y equipo de oficina	ESTANTERIA DE 5 REPIZAS COLOR PLOMO	E2.1	\$ 150,00	\$ 150,00	No tiene actas de entrega	*
Muebles y equipo de oficina	BASURERO METALICO TIPO ECOTACHO	E2.1	\$ 1.250,00	\$ 1.250,00	No tiene actas de entrega	*
Muebles y equipo de oficina	BASURERO METALICO TIPO ECOTACHO	E2.1	\$ 1.250,00	\$ 1.250,00	No tiene actas de entrega	*
Muebles y equipo de oficina	PANEL MIXTO DE 120*170 CM TELA VIDRIO	E2.1	\$ 230,00	\$ 230,00	No tiene actas de entrega	*
Muebles y equipo de oficina	PANEL MIXTO DE 40*170 CM TELA VIDRIO	E2.1	\$ 140,00	\$ 140,00	No tiene actas de entrega	*
Muebles y equipo de oficina	ARCHIVADOR AEREO DE 120 CM	E2.1	\$ 150,00	\$ 150,00	No tiene actas de entrega	*
Muebles y equipo de oficina	ARCHIVADOR AEREO DE 120 CM	E2.1	\$ 150,00	\$ 150,00	No tiene actas de entrega	*
Muebles y equipo de oficina	ESTACION DE TRABAJO DE 160CM*150CM	E2.1	\$ 280,00	\$ 280,00	No tiene actas de entrega	*
Muebles y equipo de oficina	ESTACION DE TRABAJO DE 160CM*200CM	E2.1	\$ 420,00	\$ 420,00	No tiene actas de entrega	*
Muebles y equipo de oficina	SILLAS SECRETARIAS DOBLE PALANCA	E2.1	\$ 160,00	\$ 160,00	No tiene actas de entrega	*
Muebles y equipo de oficina	SILLAS SECRETARIAS DOBLE PALANCA	E2.1	\$ 160,00	\$ 160,00	No tiene actas de entrega	*
Muebles y equipo de oficina	ESTANTERIA METALICA 150*115*60 CM 4P M	E2.1	\$ 108,93	\$ 108,93	No tiene actas de entrega	*
Muebles y equipo de oficina	ESTANTERIA METALICA 150*115*60 CM 4P M	E2.1	\$ 108,93	\$ 108,93	No tiene actas de entrega	*
Muebles y equipo de oficina	ESTANTERIA METALICA 150*115*60 CM 4P M	E2.1	\$ 108,93	\$ 108,93	No tiene actas de entrega	*
Muebles y equipo de oficina	ESTANTERIA METALICA 150*115*60 CM 4P M	E2.1	\$ 108,93	\$ 108,93	No tiene actas de entrega	*
Muebles y equipo de oficina	ESTANTERIA METALICA 150*115*60 CM 4P M	E2.1	\$ 108,93	\$ 108,93	No tiene actas de entrega	*

Muebles y equipo de oficina	ESTANTERIA METALICA 150*115*60 CM 4P M	E2.1	\$ 108,93	\$ 108,93	No tiene actas de entrega	*
Muebles y equipo de oficina	ARMARIO SIMPLE 1320 (45*46*1320H)	E2.1	\$ 569,50	\$ 569,50	No tiene actas de entrega	*
Muebles y equipo de oficina	ANAQUEL VIVENDI 1200 PINTADO -AGF	E2.1	\$ 161,50	\$ 161,50	No tiene actas de entrega	*
Muebles y equipo de oficina	ANAQUEL VIVENDI 1200 PINTADO -AGF	E2.1	\$ 161,50	\$ 161,50	No tiene actas de entrega	*
Muebles y equipo de oficina	ANAQUEL VIVENDI 1200 PINTADO -AGF	E2.1	\$ 161,50	\$ 161,50	No tiene actas de entrega	*
Muebles y equipo de oficina	ANAQUEL VIVENDI 1200 PINTADO -AGF	E2.1	\$ 161,50	\$ 161,50	No tiene actas de entrega	*
Muebles y equipo de oficina	ANAQUEL VIVENDI 900 PINTADO -AGF	E2.1	\$ 153,85	\$ 153,85	No tiene actas de entrega	*
Muebles y equipo de oficina	ANAQUEL VIVENDI 900 PINTADO -AGF	E2.1	\$ 153,85	\$ 153,85	No tiene actas de entrega	*
Muebles y equipo de oficina	ANAQUEL VIVENDI 900 PINTADO -AGF	E2.1	\$ 168,32	\$ 168,32	No tiene actas de entrega	*
Muebles y equipo de oficina	ARMARIO DOBLE 900-900 AGF	E2.1	\$ 362,95	\$ 362,95	No tiene actas de entrega	*
Muebles y equipo de oficina	ARMARIO (45*50*72.5H)	E2.1	\$ 375,70	\$ 375,70	No tiene actas de entrega	*
Muebles y equipo de oficina	SILLON M GERENTE MAGISTRAL CON REGULACIO	E2.1	\$ 347,65	\$ 347,65	No tiene actas de entrega	*
Muebles y equipo de oficina	SILLON M GERENTE MAGISTRAL CON REGULACIO	E2.1	\$ 347,65	\$ 347,65	No tiene actas de entrega	*
Muebles y equipo de oficina	ESTANTE METALICO DE (200*270*67 CM) DE 6	E2.1	\$ 449,11	\$ 449,11	No tiene actas de entrega	*
Muebles y equipo de oficina	ESTRUCTURA Y PROTECTORA INSTRUEQUIPOS	E2.1	\$ 1.609,82	\$ 1.609,82	No tiene actas de entrega	*
Muebles y equipo de oficina	ESTRUCTURA Y PROTETORA ESTANTERIA INSTRU	E2.1	\$ 1.609,82	\$ 1.609,82	No tiene actas de entrega	*
Muebles y equipo de oficina	ANAQUEL VIVENDI 900 PINDADO	E2.1	\$ 424,00	\$ 424,00	No tiene actas de entrega	*
Muebles y equipo de oficina	ARMARIO DOBLE 900-900 AGF	E2.1	\$ 498,00	\$ 498,00	No tiene actas de entrega	*
Muebles y equipo de oficina	MESAS CRECIENTE OVALADA 1500-1000	E2.1	\$ 359,00	\$ 359,00	No tiene actas de entrega	*

Muebles y equipo de oficina	SILLAS GRAFFITTI	E2.1	\$ 170,00	\$ 170,00	No tiene actas de entrega	*
Muebles y equipo de oficina	SILLAS GRAFFITTI	E2.1	\$ 170,00	\$ 170,00	No tiene actas de entrega	*
Muebles y equipo de oficina	SILLAS GRAFFITTI	E2.1	\$ 170,00	\$ 170,00	No tiene actas de entrega	*
Muebles y equipo de oficina	SILLAS GRAFFITTI	E2.1	\$ 170,00	\$ 170,00	No tiene actas de entrega	*
Muebles y equipo de oficina	SILLAS GRAFFITTI	E2.1	\$ 170,00	\$ 170,00	No tiene actas de entrega	*
Muebles y equipo de oficina	SILLAS GRAFFITTI	E2.1	\$ 170,00	\$ 170,00	No tiene actas de entrega	*
Muebles y equipo de oficina	DISPENSADOR DE AGUA ELECTROLUX	E2.1	\$ 142,86	\$ 142,86	No tiene actas de entrega	*
Muebles y equipo de oficina	ARCHIVADORES AEREOS COLOR PALISANDRO	E2.1	\$ 120,00	\$ 120,00	No tiene actas de entrega	*
Muebles y equipo de oficina	ARCHIVADOR AEREOS COLOR PALISANDRO	E2.1	\$ 120,00	\$ 120,00	No tiene actas de entrega	*
Muebles y equipo de oficina	SILLA TIPO SECRETARIA DOBLE PALANCA CON	E2.1	\$ 110,00	\$ 110,00	No tiene actas de entrega	*
Muebles y equipo de oficina	CANCELES METALICOS 132*65*46 4 PUERTAS	E2.1	\$ 250,00	\$ 250,00	No tiene actas de entrega	*
Muebles y equipo de oficina	CANCELES METALICOS DE 132*65*46	E2.1	\$ 250,00	\$ 250,00	No tiene actas de entrega	*
Muebles y equipo de oficina	CANCELES METALICOS DE 132*65*46	E2.1	\$ 250,00	\$ 250,00	No tiene actas de entrega	*
Muebles y equipo de oficina	CANCEL METALICO 118*65*45	E2.1	\$ 230,00	\$ 230,00	No tiene actas de entrega	*
Muebles y equipo de oficina	SILLAS SECRETARIAS GIRATORIAS	E2.1	\$ 115,00	\$ 115,00	No tiene actas de entrega	*
Muebles y equipo de oficina	SILLAS SECRETARIAS GIRATORIAS	E2.1	\$ 115,00	\$ 115,00	No tiene actas de entrega	*
Muebles y equipo de oficina	SILLAS SECRETARIAS GIRATORIAS	E2.1	\$ 115,00	\$ 115,00	No tiene actas de entrega	*
Muebles y equipo de oficina	SILLAS SECRETARIAS GIRATORIAS	E2.1	\$ 115,00	\$ 115,00	No tiene actas de entrega	*
Muebles y equipo de oficina	SILLAS SECRETARIAS GIRATORIAS	E2.1	\$ 115,00	\$ 115,00	No tiene actas de entrega	*

Muebles y equipo de oficina	SILLA DE RUEDAS ESTANDAR CON APOYA PIES	E2.1	\$ 259,38	\$ 259,38	No tiene actas de entrega	*
Muebles y equipo de oficina	SILLA GIRATORIA	E2.1	\$ 115,00	\$ 115,00	No tiene actas de entrega	*
Muebles y equipo de oficina	SILLA GIRATORIA	E2.1	\$ 115,00	\$ 115,00	No tiene actas de entrega	*
Muebles y equipo de oficina	SILLA GIRATORIA	E2.1	\$ 115,00	\$ 115,00	No tiene actas de entrega	*
Muebles y equipo de oficina	ARMARIO IZQUIERDO	E2.1	\$ 587,35	\$ 587,35	No tiene actas de entrega	*
Muebles y equipo de oficina	EMPLASTICADORA AL - 230	E2.1	\$ 205,25	\$ 205,25	No tiene actas de entrega	*
Muebles y equipo de oficina	MICROONDAS PANASONIC	E2.1	\$ 174,11	\$ 174,11	No tiene actas de entrega	*
Muebles y equipo de oficina	SOPORTE DE PLASMA LCD	E2.1	\$ 122,94	\$ 122,94	No tiene actas de entrega	*
Muebles y equipo de oficina	SOPORTE DE PLASMA LCD	E2.1	\$ 122,94	\$ 122,94	No tiene actas de entrega	*
Muebles y equipo de oficina	ESCRITORIO DIAGONAL EN L	E2.1	\$ 736,10	\$ 736,10	No tiene actas de entrega	*
Muebles y equipo de oficina	SILLA GRAFITTI	E2.1	\$ 153,00	\$ 153,00	No tiene actas de entrega	*
Muebles y equipo de oficina	SILLA GRAFITTI	E2.1	\$ 153,00	\$ 153,00	No tiene actas de entrega	*
Muebles y equipo de oficina	SILLA GRAFITTI	E2.1	\$ 153,00	\$ 153,00	No tiene actas de entrega	*
Muebles y equipo de oficina	DISPENSADOR DE AGUA CALIENTE Y FRIA	E2.1	\$ 214,29	\$ 214,29	No tiene actas de entrega	*
Muebles y equipo de oficina	ARCHIVADOR DOS PUERTAS	E2.1	\$ 361,25	\$ 361,25	No tiene actas de entrega	*
Muebles y equipo de oficina	TELEVISION SONY LED 50 PULGADAS	E2.1	\$ 1.485,40	\$ 1.485,40	No tiene actas de entrega	*
Muebles y equipo de oficina	ARCHIVADOR GRANDE	E2.1	\$ 160,00	\$ 160,00	No tiene actas de entrega	*
Muebles y equipo de oficina	TELEVISOR	E2.1	\$ 1.428,57	\$ 1.428,57	No tiene actas de entrega	*
Muebles y equipo de oficina	PIZARRA DOBLE CARA	E2.1	\$ 223,21	\$ 223,21	No tiene actas de entrega	*

Muebles y equipo de oficina	PIZARRA DOBLE CARA	E2.1	\$ 303,21	\$ 303,21	No tiene actas de entrega	*
Muebles y equipo de oficina	PIZARRA DOBLE CARA	E2.1	\$ 303,21	\$ 303,21	No tiene actas de entrega	*
Muebles y equipo de oficina	PIZARRA DOBLE CARA	E2.1	\$ 303,21	\$ 303,21	No tiene actas de entrega	*
Muebles y equipo de oficina	PIZARRA DOBLE CARA	E2.1	\$ 303,21	\$ 303,21	No tiene actas de entrega	*
Muebles y equipo de oficina	CONTENEDOR ESTRUCTURAL	E2.1	\$ 950,00	\$ 950,00	No tiene actas de entrega	*
Muebles y equipo de oficina	CONTENEDOR ESTRUCTURAL	E2.1	\$ 950,00	\$ 950,00	No tiene actas de entrega	*
Muebles y equipo de oficina	CONTENEDOR ESTRUCTURAL	E2.1	\$ 950,00	\$ 950,00	No tiene actas de entrega	*
Muebles y equipo de oficina	CONTENEDOR ESTRUCTURAL	E2.1	\$ 950,00	\$ 950,00	No tiene actas de entrega	*
Muebles y equipo de oficina	ARCHIVADOR MODULAR DE 205 X 90 X 48 CM	E2.1	\$ 543,00	\$ 543,00	No tiene actas de entrega	*
Muebles y equipo de oficina	ESTACION DETRABAJO DE 145CM X 155 CM TRE	E2.1	\$ 265,00	\$ 265,00	No tiene actas de entrega	*
Muebles y equipo de oficina	ESTACION DETRABAJO DE 145CM X 155 CM TRE	E2.1	\$ 265,00	\$ 265,00	No tiene actas de entrega	*
Muebles y equipo de oficina	CONTENEDOR DE 20 PIES	E2.1	\$ 3.750,00	\$ 3.750,00	No tiene actas de entrega	*
Muebles y equipo de oficina	CONTENEDOR DE 20 PIES	E2.1	\$ 3.750,00	\$ 3.750,00	No tiene actas de entrega	*
Muebles y equipo de oficina	BASURERO TIPO ECOTACHO	E2.1	\$ 1.650,00	\$ 1.650,00	No tiene actas de entrega	*
Muebles y equipo de oficina	BASURERO TIPO ECOTACHO	E2.1	\$ 1.650,00	\$ 1.650,00	No tiene actas de entrega	*
Muebles y equipo de oficina	ECOTACHO BASCULANTE	E2.1	\$ 1.950,00	\$ 1.950,00	No tiene actas de entrega	*
Muebles y equipo de oficina	ECOTACHO BASCULANTE	E2.1	\$ 1.950,00	\$ 1.950,00	No tiene actas de entrega	*
Muebles y equipo de oficina	ECOTACHO BASCULANTE	E2.1	\$ 1.950,00	\$ 1.950,00	No tiene actas de entrega	*
Muebles y equipo de oficina	ESCRITORIO PEDESTAL IZQUIERDO	E2.1	\$ 758,20	\$ 758,20	No tiene actas de entrega	*

Muebles y equipo de oficina	ESCRITORIO CE PEDESTAL DIAG IZQ	E2.1	\$ 758,20	\$ 758,20	No tiene actas de entrega	*
Muebles y equipo de oficina	ESCRITORIO CE PEDESTAL DIAG IZQ	E2.1	\$ 758,20	\$ 758,20	No tiene actas de entrega	*
Muebles y equipo de oficina	ESCRITORIO CE PEDESTAL DIAG IZQ	E2.1	\$ 758,20	\$ 758,20	No tiene actas de entrega	*
Muebles y equipo de oficina	SILLON EJECUTIVO MAGISTRAL	E2.1	\$ 331,50	\$ 331,50	No tiene actas de entrega	*
Muebles y equipo de oficina	SILLON EJECUTIVO MAGISTRAL	E2.1	\$ 331,50	\$ 331,50	No tiene actas de entrega	*
Muebles y equipo de oficina	SILLON EJECUTIVO MAGISTRAL	E2.1	\$ 331,50	\$ 331,50	No tiene actas de entrega	*
Muebles y equipo de oficina	SILLON EJECUTIVO MAGISTRAL	E2.1	\$ 331,50	\$ 331,50	No tiene actas de entrega	*
Muebles y equipo de oficina	SILLON EJECUTIVO MAGISTRAL	E2.1	\$ 331,50	\$ 331,50	No tiene actas de entrega	*
Muebles y equipo de oficina	SILLON EJECUTIVO MAGISTRAL	E2.1	\$ 331,50	\$ 331,50	No tiene actas de entrega	*
Muebles y equipo de oficina	SILLON EJECUTIVO MAGISTRAL	E2.1	\$ 331,50	\$ 331,50	No tiene actas de entrega	*
Muebles y equipo de oficina	PIZARRON	E2.1	\$ 105,00	\$ 105,00	No tiene actas de entrega	*
Muebles y equipo de oficina	ENCERADORA ABRILLANTADORA	E2.1	\$ 1.520,00	\$ 1.520,00	No tiene actas de entrega	*
Muebles y equipo de oficina	MESA DE TRABAJO 140 * 135 CM	E2.1	\$ 280,00	\$ 280,00	No tiene actas de entrega	*
Muebles y equipo de oficina	ARCHIVADOR FLOTANTE	E2.1	\$ 120,00	\$ 120,00	No tiene actas de entrega	*
Muebles y equipo de oficina	ARCHIVADOR FLOTANTE	E2.1	\$ 120,00	\$ 120,00	No tiene actas de entrega	*
Muebles y equipo de oficina	RADIO	E2.1	\$ 293,75	\$ 293,75	No tiene actas de entrega	*
Muebles y equipo de oficina	MESA DE TRABAJO	E2.1	\$ 450,00	\$ 450,00	No tiene actas de entrega	*
Muebles y equipo de oficina	LOCKER TIPO CANCEL	E2.1	\$ 699,00	\$ 699,00	No tiene actas de entrega	*
Muebles y equipo de oficina	LOCKER TIPO CANCEL DE 135 X 170 // 5 PUE	E2.1	\$ 560,00	\$ 560,00	No tiene actas de entrega	*

Muebles y equipo de oficina	RADIO PORTATIL	E2.1	\$ 286,25	\$ 286,25	No tiene actas de entrega	*
Muebles y equipo de oficina	PIZARRON DOBLE CARA SOPORTE METALICO	E2.1	\$ 199,00	\$ 199,00	No tiene actas de entrega	*
Muebles y equipo de oficina	ARCHIVADOR 4 CAJONES	E2.1	\$ 120,00	\$ 120,00	No tiene actas de entrega	*
Muebles y equipo de oficina	ESCRITORIO 120CM TRES MODULAR ME	E2.1	\$ 280,00	\$ 280,00	No tiene actas de entrega	*
Muebles y equipo de oficina	TABLERO DE TIZA LIQUIDA	E2.1	\$ 174,11	\$ 174,11	No tiene actas de entrega	*
Muebles y equipo de oficina	CARTELERAS DE PARED	E2.1	\$ 195,00	\$ 195,00	No tiene actas de entrega	*
Muebles y equipo de oficina	CARTELERAS DE PARED	E2.1	\$ 195,00	\$ 195,00	No tiene actas de entrega	*
Muebles y equipo de oficina	CARTELERAS DE PARED	E2.1	\$ 195,00	\$ 195,00	No tiene actas de entrega	*
Muebles y equipo de oficina	ARCHIVADOR 4 CAJONES	E2.1	\$ 312,50	\$ 312,50	No tiene actas de entrega	*
Muebles y equipo de oficina	ARMARIO DE 200X200	E2.1	\$ 312,50	\$ 312,50	No tiene actas de entrega	*
Muebles y equipo de oficina	CREDEZA SW 1.5 * 45	E2.1	\$ 178,57	\$ 178,57	No tiene actas de entrega	*
Muebles y equipo de oficina	ESTANTERIA DE 200 * 9	E2.1	\$ 116,07	\$ 116,07	No tiene actas de entrega	*

Muebles y equipo de oficina	ESCRITORIO MODULARES	E2.1	\$ 218,79	\$ 218,79	No tiene actas de entrega	*
Muebles y equipo de oficina	ESCRITORIO MODULARES DE 150 X 160	E2.1	\$ 218,79	\$ 218,79	No tiene actas de entrega	*
Muebles y equipo de oficina	TRI PERSONALES	E2.1	\$ 129,46	\$ 129,46	No tiene actas de entrega	*
Muebles y equipo de oficina	TRI PERSONALES	E2.1	\$ 129,46	\$ 129,46	No tiene actas de entrega	*
Muebles y equipo de oficina	RECOLECTOR DE POLVO	E2.1	\$ 351,77	\$ 351,77	No tiene actas de entrega	*
Muebles y equipo de oficina	PARLANTE SAMSON CON MICROFONO	E2.1	\$ 280,36	\$ 280,36	No tiene actas de entrega	*
Muebles y equipo de oficina	PIZARRA CON PEDESTAL	E2.1	\$ 140,50	\$ 140,50	No tiene actas de entrega	*
Muebles y equipo de oficina	PIZARRA 1.60*1.20 CON PEDESTAL	E2.1	\$ 140,50	\$ 140,50	No tiene actas de entrega	*
Muebles y equipo de oficina	CAMARA DIGITAL 30x OPTICAL ZOOM	E2.1	\$ 381,35	\$ 381,35	No tiene actas de entrega	*
Muebles y equipo de oficina	PIZARRA CON PEDESTAL 160*120	E2.1	\$ 140,50	\$ 140,50	No tiene actas de entrega	*
Muebles y equipo de oficina	ESTANTERIA 6 PISOS 200*104*54	E2.1	\$ 205,34	\$ 205,34	No tiene actas de entrega	*
Muebles y equipo de oficina	SILLA VISITA	E2.1	\$ 1,00	\$ 1,00	No tiene actas de entrega	*
Muebles y equipo de oficina	SILLA PUPITRE #6	E2.1	\$ 1,00	\$ 1,00	No tiene actas de entrega	*
Muebles y equipo de oficina	SILLA PUPITRE #11	E2.1	\$ 1,00	\$ 1,00	No tiene actas de entrega	*
Equipo de cómputo	IMPRESORA TERMICA	E3.1	\$ 1.726,30	\$ 1.726,30		*
Equipo de cómputo	TECLADO PARA MAXSYS	E3.1	\$ 220,00	\$ 220,00		*
Equipo de cómputo	TECLADO PARA MAXSYS	E3.1	\$ 220,00	\$ 220,00		*
Equipo de cómputo	COPIADORA RICOH 201	E3.1	\$ 2.020,00	\$ 2.020,00		*
Equipo de cómputo	TELEFONO OPERADORA	E3.1	\$ 205,00	\$ 205,00		*

Equipo de cómputo	COMPUTADOR INTEL CORE I5-7400	E3.1	\$ 918,75	\$ 918,75		*
Equipo de cómputo	CPU WORKSTATION	E3.1	\$ 1.978,91	\$ 1.978,91		*
Equipo de cómputo	PROCESADOR INTEL CORE I7-7700	E3.1	\$ 816,96	\$ 816,96		*
Equipo de cómputo	IMPRESORA EPSON L3150 MULTIFUNCION	E3.1	\$ 207,14	\$ 207,14		*
Equipo de cómputo	HP ENVY-13-AQ0077NR	E3.1	\$ 1.194,47	\$ 1.194,47		*
Equipo de cómputo	DISCO DURO SATA 8TB	E3.1	\$ 311,61	\$ 311,61		*
Equipo de cómputo	UPS INTERACTIVO TRIPP LITE OMNIVS1500	E3.1	\$ 216,38	\$ 216,38		*
Equipo de cómputo	UPS INTERACTIVO TRIPP LITE	E3.1	\$ 216,38	\$ 216,38		*
Equipo de cómputo	IMPRESORA RICOH AFICIO 4510DN110V	E3.1	\$ 380,00	\$ 380,00		*
Equipo de cómputo	DISCO DURO SERVIDOR	E3.1	\$ 470,00	\$ 470,00		*
Equipo de cómputo	COMPUTADORA ESCRITORIO	E3.1	\$ 657,00	\$ 657,00		*
Equipo de cómputo	COMPUTADORA ESCRITORIO	E3.1	\$ 657,00	\$ 657,00		*
Equipo de cómputo	COMPUTADORA ESCRITORIO	E3.1	\$ 657,00	\$ 657,00		*
Equipo de cómputo	COMPUTADORA ESCRITORIO	E3.1	\$ 657,00	\$ 657,00		*
Equipo de cómputo	LAPTO LENOVO	E3.1	\$ 865,01	\$ 865,01		*
Equipo de cómputo	LAPTO LENOVO	E3.1	\$ 865,00	\$ 865,00		*
Equipo de cómputo	LAPTO LENOVO	E3.1	\$ 865,00	\$ 865,00		*
Equipo de cómputo	LAPTO LENOVO	E3.1	\$ 865,00	\$ 865,00		*
Equipo de cómputo	LAPTO LENOVO	E3.1	\$ 865,00	\$ 865,00		*

Equipo de cómputo	COMPUTADORA NOTE HP 240 G7 INTEL CORE I7	E3.1	\$	839,00	\$	839,00		*
Equipo de cómputo	COMPUTADORA NOTE HP 14-DQ1003LA INTEL CO	E3.1	\$	839,00	\$	839,00		*
Equipo de cómputo	SISTEMA VIDEOCONFERENCIA LOGITECH GROUP	E3.1	\$	1.600,45	\$	1.600,45		*
Equipo de cómputo	LAPTOP NOTE HP 15-DA2094LA	E3.1	\$	835,00	\$	835,00		*
Equipo de cómputo	IMPRESORA EPSON WF2830 SISTEMA DE TINTA	E3.1	\$	266,96	\$	266,96		*
Equipo de cómputo	MONITOR LG 21.5" LED 22MK400H	E3.1	\$	193,00	\$	193,00		*
Equipo de cómputo	LAPTOP HP SPECTRE X360 15-EB0065NR	E3.1	\$	1.944,49	\$	1.944,49		*
Equipo de cómputo	LAPTOP DELL LATITUDE 3410 I7	E3.1	\$	977,00	\$	977,00		*
Equipo de cómputo	LAPTOP DELL LATITUDE 3410 I7	E3.1	\$	977,00	\$	977,00		*
Equipo de cómputo	LAPTOP DELL LATITUDE 3410 I7	E3.1	\$	977,00	\$	977,00		*
Equipo de cómputo	LAPTOP DELL INSPIRON 14 3000 SERIES - 34	E3.1	\$	708,00	\$	708,00		*
Equipo de cómputo	LAPTOP DELL INSPIRON 14 3000 SERIES - 34	E3.1	\$	708,00	\$	708,00		*
Equipo de cómputo	LAPTOP DELL INSPIRON 14 3000 SERIES -	E3.1	\$	708,00	\$	708,00		*
Equipo de cómputo	LAPTOP DELL LATITUDE 3410 CORE I3 10GE	E3.1	\$	638,87	\$	638,87		*
Equipo de cómputo	MONITOR LG 21.5" LED 22MN430H 1920 x 108	E3.1	\$	182,00	\$	182,00		*
Equipo de cómputo	MONITOR LG 21.5" LED 22MN430H 1920 x 108	E3.1	\$	182,00	\$	182,00		*
Equipo de cómputo	IMPRESORA RICOH IM C300F	E3.1	\$	1.885,00	\$	1.885,00		*
Equipo de cómputo	LAPTOP DELL INSPIRON 15 5502 I7 1165G7 8	E3.1	\$	1.090,18	\$	1.090,18		*
Equipo de cómputo	LAPTOP DELL INSPIRON 15 5502 I7 1165G7 8	E3.1	\$	1.090,18	\$	1.090,18		*

Equipo de cómputo	LAPTOP DELL INSPIRON 3501 I5 12GB 256GB	E3.1	\$	723,22	\$	723,22		*
Equipo de cómputo	LAPTOP DELL INSPIRON 3501 I5 12GB 256GB	E3.1	\$	723,22	\$	723,22		*
Equipo de cómputo	MONITOR LG 20" LED 20MK400H-B HDMI-VGA 1	E3.1	\$	119,00	\$	119,00		*
Vehículos	CAMION CHEVROLETH 5.5 TON	E4.1	\$	36.511,65	\$	36.511,65	No tiene actas de entrega	*
Vehículos	CAMIONETA D-MAX CRDI 3.0 CD 4X4 TM	E4.1	\$	31.705,71	\$	31.705,71	No tiene actas de entrega	*
Vehículos	CAMIONETA AMAROK BI TDFI PLUS AC 2.0 4X2	E4.1	\$	33.919,63	\$	33.919,63	No tiene actas de entrega	*
Vehículos	MOTO CB125F TWISTER BLANCO	E4.1	\$	2.141,96	\$	2.141,96	No tiene actas de entrega	*
Vehículos	VEHICULO SPARK GT LS AC 1.2 5P 4X2 TM	E4.1	\$	11.115,18	\$	11.115,18	No tiene actas de entrega	*
Vehículos	SUV SOUEAST DX3 1.5 4X2 TM BLANCO	E4.1	\$	17.848,21	\$	17.848,21	No tiene actas de entrega	*
Vehículos	JEEP TRACKER LS TURBO AC 1.2 5P 4X2 TM P	E4.1	\$	22.320,53	\$	22.320,53	No tiene actas de entrega	*
Herramientas	AMOLADORA NEUMATICA PARA DISCO DE 7"	E5.1	\$	559,30	\$	559,30	No tiene actas de entrega	*
Herramientas	PISTOLA DE IMPACTO M 3/4	E5.1	\$	593,30	\$	593,30	No tiene actas de entrega	*
Herramientas	TENSIONADORA MANUAL PF	E5.1	\$	679,00	\$	679,00	No tiene actas de entrega	*

Herramientas	BOMBA HIDRAULICA ACCIONADA POR AIRE ENER	E5.1	\$	723,15	\$	723,15	No tiene actas de entrega	*
Herramientas	TRANSPORTADORES DE RODILLOS LONGITUD 250	E5.1	\$	1.139,98	\$	1.139,98	No tiene actas de entrega	*
Herramientas	TRANSPORTADORES DE RODILLOS LONGITUD 250	E5.1	\$	1.139,98	\$	1.139,98	No tiene actas de entrega	*
Herramientas	TRANSPORTADORES DE RODILLOS LONGITUD 250	E5.1	\$	1.139,98	\$	1.139,98	No tiene actas de entrega	*
Herramientas	TRANSPORTADORES DE RODILLOS LONGITUD 250	E5.1	\$	1.139,96	\$	1.139,96	No tiene actas de entrega	*
Herramientas	REMACHADORA TYPE XII CONTACT MODELO 9028	E5.1	\$	2.176,94	\$	2.176,94	No tiene actas de entrega	*
Herramientas	REMACHADORA TERMINALES MANUALES MODEL	E5.1	\$	415,75	\$	415,75	No tiene actas de entrega	*
Herramientas	REMACHADORA TERMINALES MANUALES MODEL	E5.1	\$	415,75	\$	415,75	No tiene actas de entrega	*
Herramientas	REMACHADORA TERMINALES MANUALES MODEL	E5.1	\$	415,75	\$	415,75	No tiene actas de entrega	*
Herramientas	REMACHADORA TERMINALES MANUALES MODEL	E5.1	\$	415,75	\$	415,75	No tiene actas de entrega	*
Herramientas	REMACHADORA TERMINALES MANUALES MODEL	E5.1	\$	415,75	\$	415,75	No tiene actas de entrega	*
Herramientas	REMACHADORA TERMINALES MANUALES MODEL	E5.1	\$	415,75	\$	415,75	No tiene actas de entrega	*
Herramientas	REMACHADORA TERMINALES MANUALES MODEL	E5.1	\$	415,79	\$	415,79	No tiene actas de entrega	*
Herramientas	AMOLADORA NEUMATICA P/ DISCOS DE 4 1/2 S	E5.1	\$	416,50	\$	416,50	No tiene actas de entrega	*
Herramientas	AMOLADORA NEUMATICA P/ DISCOS DE 4 1/2 MO	E5.1	\$	416,50	\$	416,50	No tiene actas de entrega	*
Herramientas	AMOLADORA NEUMATICA P/ DISCOS DE 4 1/2	E5.1	\$	416,50	\$	416,50	No tiene actas de entrega	*
Herramientas	SUNCHADORA NEUMATICA DE COMBO PN5C-2-58	E5.1	\$	3.389,00	\$	3.389,00	No tiene actas de entrega	*
Herramientas	SUNCHADORA NEUMATICA DE COMBO PN5C-2-58	E5.1	\$	3.389,00	\$	3.389,00	No tiene actas de entrega	*



Herramientas	SUNCHADORA NEUMATICA DE COMBO PNSC-2-58	E5.1	\$ 3.389,00	\$ 3.389,00	No tiene actas de entrega	*
Herramientas	HERRAMIENTA NEUMATICA PRHM-34	E5.1	\$ 5.368,00	\$ 5.368,00	No tiene actas de entrega	*
Herramientas	TENSIONADORA MANUAL	E5.1	\$ 679,00	\$ 679,00	No tiene actas de entrega	*
Herramientas	REMACHADORA + 12 MUELAS	E5.1	\$ 1.012,80	\$ 1.012,80	No tiene actas de entrega	*
Herramientas	MATRIZ DE DOBLADO DE ALETAS PARA ENFRIAM	E5.1	\$ 7.015,00	\$ 7.015,00	No tiene actas de entrega	*
Herramientas	JUEGO DE TARRAJAS REGULABLES 1/2 A2	E5.1	\$ 844,09	\$ 844,09	No tiene actas de entrega	*
Herramientas	BASE Y ENTENALLA	E5.1	\$ 2.200,00	\$ 2.200,00	No tiene actas de entrega	*
Herramientas	REMACHADORA DE TERMINALES (12-10)	E5.1	\$ 2.176,46	\$ 2.176,46	No tiene actas de entrega	*
Herramientas	REMACHADORA DE TERMINALES (12-10)	E5.1	\$ 2.176,46	\$ 2.176,46	No tiene actas de entrega	*
Herramientas	CABEZAL APRIETA TERMINALES HIDRAULICO 75	E5.1	\$ 957,92	\$ 957,92	No tiene actas de entrega	*
Herramientas	BOMBA ENERPAC PEDAL LIGERA 2 ETAPAS 700	E5.1	\$ 550,56	\$ 550,56	No tiene actas de entrega	*
Herramientas	BOMBA ENERPAC HIDRONEUMATICA 700 BAR	E5.1	\$ 1.028,48	\$ 1.028,48	No tiene actas de entrega	*
Herramientas	BOMBA ENERPAC ELECTRICA ALTA PRESION	E5.1	\$ 2.036,65	\$ 2.036,65	No tiene actas de entrega	*
Herramientas	REMACHADORA DE TERMINALES (14-16)	E5.1	\$ 2.266,34	\$ 2.266,34	No tiene actas de entrega	*
Herramientas	REMACHADORA DE TERMINALES (14-16)	E5.1	\$ 2.266,35	\$ 2.266,35	No tiene actas de entrega	*
Herramientas	CRIMPING DIE ASSEMBLIES	E5.1	\$ 1.510,70	\$ 1.510,70	No tiene actas de entrega	*
Herramientas	CRIMPING DIE ASSEMBLIES	E5.1	\$ 1.510,70	\$ 1.510,70	No tiene actas de entrega	*
Herramientas	CRIMPING DIE ASSEMBLIES	E5.1	\$ 1.698,93	\$ 1.698,93	No tiene actas de entrega	*
Herramientas	CRIMPING DIE ASSEMBLIES	E5.1	\$ 1.698,74	\$ 1.698,74	No tiene actas de entrega	*

Herramientas	PODADORA DE EMPUJAR DE 16 HP A GASOLINA	E5.1	\$ 5.050,00	\$ 5.050,00	No tiene actas de entrega	*
Herramientas	SOLDADORA SMASHWELD 318 3V 30	E5.1	\$ 3.400,00	\$ 3.400,00	No tiene actas de entrega	*
Herramientas	BOMBA	E5.1	\$ 545,00	\$ 545,00	No tiene actas de entrega	*
Herramientas	CIRCULADOR DE AIRE CON PEDESTAL	E5.1	\$ 360,00	\$ 360,00	No tiene actas de entrega	*
Herramientas	AMOLADORA NEUMATICA	E5.1	\$ 522,41	\$ 522,41	No tiene actas de entrega	*
Herramientas	COLCHON TANQUE DE ACEITE	E5.1	\$ 9.487,98	\$ 9.487,98	No tiene actas de entrega	*
Herramientas	JUEGO EQUIPO SUELDA AUTOGENA	E5.1	\$ 513,30	\$ 513,30	No tiene actas de entrega	*
Herramientas	JUEGO EQUIPO AUTOGENA	E5.1	\$ 513,30	\$ 513,30	No tiene actas de entrega	*
Herramientas	MESA GRANDE DE ENSAMBLAJE	E5.1	\$ 1.071,42	\$ 1.071,42	No tiene actas de entrega	*
Herramientas	MESA PEQUEÑA ENSAMBLAJE TRIFASICO	E5.1	\$ 714,28	\$ 714,28	No tiene actas de entrega	*
Herramientas	CLAVADORA NEUMATICA	E5.1	\$ 485,00	\$ 485,00	No tiene actas de entrega	*
Herramientas	TECLE ELECTRICA DE 1 TONELADA	E5.1	\$ 1.750,00	\$ 1.750,00	No tiene actas de entrega	*
Herramientas	CORTADORA ELECTRICA	E5.1	\$ 531,25	\$ 531,25	No tiene actas de entrega	*
Herramientas	ENZUNCHADORA NEUMATICA	E5.1	\$ 1.737,61	\$ 1.737,61	No tiene actas de entrega	*
Herramientas	GONIOMETRO	E5.1	\$ 586,41	\$ 586,41	No tiene actas de entrega	*
Herramientas	TRANSPALETA MANUAL	E5.1	\$ 664,45	\$ 664,45	No tiene actas de entrega	*
Herramientas	COMPAS DE APERTURA HASTA 100 CM	E5.1	\$ 510,76	\$ 510,76	No tiene actas de entrega	*
Herramientas	COMPAS DE APERTURA HASTA 100 CM	E5.1	\$ 510,76	\$ 510,76	No tiene actas de entrega	*
Herramientas	COCHE EN TUBO CUADRADO	E5.1	\$ 670,00	\$ 670,00	No tiene actas de entrega	*

Herramientas	BASE ESTRUCTURAL GRANDE	E5.1	\$ 1.100,00	\$ 1.100,00	No tiene actas de entrega	*
Herramientas	BASE ESTRUCTURAL PEQUEÑA	E5.1	\$ 900,00	\$ 900,00	No tiene actas de entrega	*
Herramientas	COCHE ESTRUCTURAL TRANSPORTADOR	E5.1	\$ 800,00	\$ 800,00	No tiene actas de entrega	*
Herramientas	COCHE ESTRUCTURAL TRANSPORTADOR	E5.1	\$ 800,00	\$ 800,00	No tiene actas de entrega	*
Herramientas	TRANSPALETA MANUAL 685MM	E5.1	\$ 664,45	\$ 664,45	No tiene actas de entrega	*
Herramientas	AMOLADORA NEUMATICA DE 4 1/2 PULGADAS	E5.1	\$ 459,96	\$ 459,96	No tiene actas de entrega	*
Herramientas	TENSIONADORA MANUAL 5720	E5.1	\$ 611,10	\$ 611,10	No tiene actas de entrega	*
Herramientas	TALADRO ELECTRICO	E5.1	\$ 649,95	\$ 649,95	No tiene actas de entrega	*
Herramientas	TTR MEGGER	E5.1	\$ 7.079,00	\$ 7.079,00	No tiene actas de entrega	*
Herramientas	TENSIONADORA MANUAL 5720	E5.1	\$ 611,10	\$ 611,10	No tiene actas de entrega	*
Herramientas	TENSIONADORA MANUAL 5720	E5.1	\$ 611,10	\$ 611,10	No tiene actas de entrega	*
Herramientas	TENSIONADORA MANUAL 5720	E5.1	\$ 611,10	\$ 611,10	No tiene actas de entrega	*

Herramientas	TENSIONADORA MANUAL	E5.1	\$ 611,10	\$ 611,10	No tiene actas de entrega	*
Herramientas	TENSIONADORA MANUAL	E5.1	\$ 611,10	\$ 611,10	No tiene actas de entrega	*
Herramientas	COLCHON DE ACEITE 24000 LITROS	E5.1	\$ 8.424,23	\$ 8.424,23	No tiene actas de entrega	*
Herramientas	COLCHON DE ACEITE DE 12000 LITROS	E5.1	\$ 8.424,23	\$ 8.424,23	No tiene actas de entrega	*
Herramientas	SOLDADORA PORTABLE	E5.1	\$ 15.793,60	\$ 15.793,60	No tiene actas de entrega	*
Herramientas	SOLDADORA TIP SOUND	E5.1	\$ 4.304,50	\$ 4.304,50	No tiene actas de entrega	*
Herramientas	FLEJADORA MANUAL	E5.1	\$ 2.688,50	\$ 2.688,50	No tiene actas de entrega	*
Herramientas	MOTOGUADAÑA 2.6 HP	E5.1	\$ 660,10	\$ 660,10	No tiene actas de entrega	*
Herramientas	PELADOR DE CABLE ERASER	E5.1	\$ 1.478,68	\$ 1.478,68	No tiene actas de entrega	*
Herramientas	PELADOR DE CABLE ERASER	E5.1	\$ 1.478,68	\$ 1.478,68	No tiene actas de entrega	*
Herramientas	REMACHADORA HIDRAULICA	E5.1	\$ 2.471,82	\$ 2.471,82	No tiene actas de entrega	*
Herramientas	REMACHADORA HIDRAULICA	E5.1	\$ 2.471,82	\$ 2.471,82	No tiene actas de entrega	*
Herramientas	REMACHADORA NEUMATICA	E5.1	\$ 8.028,47	\$ 8.028,47	No tiene actas de entrega	*
Herramientas	CIZALLA ELECTRICA CALIBRE 14	E5.1	\$ 600,22	\$ 600,22	No tiene actas de entrega	*
Herramientas	MATRIZ PARA ESTAMPADO SELLO CNEL	E5.1	\$ 600,00	\$ 600,00	No tiene actas de entrega	*
Herramientas	SOLDADORA EN FRIJO	E5.1	\$ 705,13	\$ 705,13	No tiene actas de entrega	*
Herramientas	BALANZA DE PISO 50*60 GALVANIZADA 750 KG	E5.1	\$ 702,00	\$ 702,00	No tiene actas de entrega	*
Herramientas	ELEVADOR MAGNETICO DE SERVICIO PESADO	E5.1	\$ 2.654,95	\$ 2.654,95	No tiene actas de entrega	*
Herramientas	AMOLADORA ELECTRICA MILWAUKEE DE 7"	E5.1	\$ 549,48	\$ 549,48	No tiene actas de entrega	*

Herramientas	BOMBA HIDRAULICA ENERPAC TURBO II	E6.1	\$ 1,086.20	\$ 1,086.20	No tiene actas de entrega	*
Herramientas	BOMBA HIDRONEUMATICA	E6.1	\$ 736.28	\$ 736.28	No tiene actas de entrega	*
Herramientas	BOMBA HIDRONEUMATICA	E6.1	\$ 736.28	\$ 736.28	No tiene actas de entrega	*
Herramientas	CIZALLA ELECTRICA CALIBRE 14	E6.1	\$ 599.12	\$ 599.12	No tiene actas de entrega	*
Herramientas	PERCHAS BODEGA PLANCHAS ACERO	E6.1	\$ 5,440.00	\$ 5,440.00	No tiene actas de entrega	*
Herramientas	CONTADOR DE FLUJO 1"	E6.1	\$ 3,961.25	\$ 3,961.25	No tiene actas de entrega	*
Maquinaria	COMPRESOR DE AIRE DE 15 HP	E6.1	\$ 5,000.00	\$ 5,000.00	No tiene actas de entrega	*
Maquinaria	CAMPANA DE VACIO	E6.1	\$ 5,000.00	\$ 5,000.00	No tiene actas de entrega	*
Maquinaria	TRANSFORMADOR TRIFASICO DE 100 KVA	E6.1	\$ 4,000.00	\$ 4,000.00	No tiene actas de entrega	*
Maquinaria	SIERRA DE CINTA	E6.1	\$ 2,500.00	\$ 2,500.00	No tiene actas de entrega	*
Maquinaria	TRANSFORMADOR TRIFASICO DE 90 KVA	E6.1	\$ 4,000.00	\$ 4,000.00	No tiene actas de entrega	*
Maquinaria	COMPRESOR 1-R SSER-EP 75 HP	E6.1	\$ 3,000.00	\$ 3,000.00	No tiene actas de entrega	*
Maquinaria	CABINA DE PINTURA + AMPLIACION	E6.1	\$ 6,000.00	\$ 6,000.00	No tiene actas de entrega	*
Maquinaria	CABINA DE PINTURA + AMPLIACION	E6.1	\$ 702.00	\$ 702.00	No tiene actas de entrega	*
Maquinaria	PUENTE GRUA 1 TON (SISTEMA MONORIEL)	E6.1	\$ 4,825.00	\$ 4,825.00	No tiene actas de entrega	*
Maquinaria	PUNZONADORA TRANSPORTABLE	E6.1	\$ 2,557.67	\$ 2,557.67	No tiene actas de entrega	*
Maquinaria	MAQUINARIA CORTADORA DE PLASMA SOUND P	E6.1	\$ 3,775.80	\$ 3,775.80	No tiene actas de entrega	*
Maquinaria	REMACHADORA DE TERMINALES HIDRAULICA M	E6.1	\$ 1,997.74	\$ 1,997.74	No tiene actas de entrega	*
Maquinaria	REMACHADORA DE TERMINALES HIDRAULICA M	E6.1	\$ 1,997.74	\$ 1,997.74	No tiene actas de entrega	*

Maquinaria	CRIMPING DIE ASSEMBLIES (MUELAS) MODELO	E6.1	\$ 1,434.24	\$ 1,434.24	No tiene actas de entrega	*
Maquinaria	CRIMPING DIE ASSEMBLIES (MUELAS) MODELO	E6.1	\$ 1,107.05	\$ 1,107.05	No tiene actas de entrega	*
Maquinaria	CRIMPING DIE ASSEMBLIES (MUELAS) MODELO	E6.1	\$ 1,107.06	\$ 1,107.06	No tiene actas de entrega	*
Maquinaria	RECTIFICADORA PARA SUPERFICIES PLANAS	E6.1	\$ 15,817.68	\$ 15,817.68	No tiene actas de entrega	*
Maquinaria	HORNO DE SECADO PARA BOBINAS	E6.1	\$ 9,098.91	\$ 9,098.91	No tiene actas de entrega	*
Maquinaria	BRAZO GRUA TIPO SOPORTADO A COLUMNAS Y T	E6.1	\$ 6,175.00	\$ 6,175.00	No tiene actas de entrega	*
Maquinaria	BRAZO GRUA TIPO SOPORTADO A COLUMNAS Y T	E6.1	\$ 6,175.00	\$ 6,175.00	No tiene actas de entrega	*
Maquinaria	BRAZO GRUA TIPO TUBO SOPORTANTE Y TEMPLA	E6.1	\$ 7,625.00	\$ 7,625.00	No tiene actas de entrega	*
Maquinaria	MAQUINA CORTADORA DE NUCLEOS	E6.1	\$ 298,283.31	\$ 298,283.31	No tiene actas de entrega	*
Maquinaria	FRAX 101 AC 19091 + CERTIFICADO DE CALIB	E6.1	\$ 33,500.00	\$ 33,500.00	No tiene actas de entrega	*
Maquinaria	BOMBA TUTHILL 1.1/2"	E6.1	\$ 1,315.93	\$ 1,315.93	No tiene actas de entrega	*
Maquinaria	MEDIDOR DE RESISTENCIA DE DEVANADOS	E6.1	\$ 7,916.93	\$ 7,916.93	No tiene actas de entrega	*
Maquinaria	MEDIDOR DE RELACION DE TRANSFORMACION 3F	E6.1	\$ 11,306.21	\$ 11,306.21	No tiene actas de entrega	*
Maquinaria	BALANZA ELECTRONICA DE PISO	E6.1	\$ 655.50	\$ 655.50	No tiene actas de entrega	*
Maquinaria	MONTACARGA MANUAL HAND STACKER	E6.1	\$ 1,305.00	\$ 1,305.00	No tiene actas de entrega	*
Maquinaria	BOBINADORA TRIPLE	E6.1	\$ 20,868.20	\$ 20,868.20	No tiene actas de entrega	*
Maquinaria	SOLDADORA CV 305 CON CABEZAL	E6.1	\$ 5,450.00	\$ 5,450.00	No tiene actas de entrega	*
Maquinaria	SOLDADORA CV 305 CON CABEZAL	E6.1	\$ 5,450.00	\$ 5,450.00	No tiene actas de entrega	*
Maquinaria	SOLDADORA CV 305 CON CABEZAL	E6.1	\$ 5,450.00	\$ 5,450.00	No tiene actas de entrega	*

Maquinaria	SOLDADORA CV 305 CON CABEZAL	E6.1	\$ 5,450.00	\$ 5,450.00	No tiene actas de entrega	*
Maquinaria	SOLDADORA CV 305 CON CABEZAL	E6.1	\$ 5,450.00	\$ 5,450.00	No tiene actas de entrega	*
Maquinaria	SOLDADORA DE ESPARRAGOS	E6.1	\$ 14,167.81	\$ 14,167.81	No tiene actas de entrega	*
Maquinaria	PRESA DE PANELES HIDRAULICA	E6.1	\$ 2,373.52	\$ 2,373.52	No tiene actas de entrega	*
Maquinaria	COCHE ELEVADOR 1 TON	E6.1	\$ 1,189.32	\$ 1,189.32	No tiene actas de entrega	*
Maquinaria	BOMBA TUTHILL	E6.1	\$ 1,469.39	\$ 1,469.39	No tiene actas de entrega	*
Maquinaria	EQUIPO PARA CONTINUIDAD EN EL ALAMBRE	E6.1	\$ 2,945.65	\$ 2,945.65	No tiene actas de entrega	*
Maquinaria	EQUIPO PARA PRUEBA DE CALENTAMIENTO	E6.1	\$ 4,513.75	\$ 4,513.75	No tiene actas de entrega	*
Maquinaria	MAQUINA BOBINADORA	E6.1	\$ 40,000.00	\$ 40,000.00	No tiene actas de entrega	*
Maquinaria	BOBINADORA	E6.1	\$ 77,272.89	\$ 77,272.89	No tiene actas de entrega	*

Maquinaria	PERFORADORA 3 ESTACIONES	E6.1	\$ 25,000.00	\$ 25,000.00	No tiene actas de entrega	*
Maquinaria	HORNO DE SECADO TRIFASICO	E6.1	\$ 20,000.00	\$ 20,000.00	No tiene actas de entrega	*
Maquinaria	PUENTE GRUA	E6.1	\$ 18,000.00	\$ 18,000.00	No tiene actas de entrega	*
Maquinaria	PURIFICADOR DE ACEITE ESTACIONARIO	E6.1	\$ 50,000.00	\$ 50,000.00	No tiene actas de entrega	*
Maquinaria	HORNO DE SECADO MONOFASICO	E6.1	\$ 10,000.00	\$ 10,000.00	No tiene actas de entrega	*
Maquinaria	HORNO DE SECADO MONOFASICO	E6.1	\$ 110,187.64	\$ 110,187.64	No tiene actas de entrega	*
Maquinaria	PRESA HIDRAULICA DE 3 VIAS	E6.1	\$ 15,000.00	\$ 15,000.00	No tiene actas de entrega	*
Maquinaria	PRESA HIDRAULICA	E6.1	\$ 50,000.00	\$ 50,000.00	No tiene actas de entrega	*
Maquinaria	BOBINADORA	E6.1	\$ 4,000.00	\$ 4,000.00	No tiene actas de entrega	*
Maquinaria	GENERADOR ELECTRICO	E6.1	\$ 60,000.00	\$ 60,000.00	No tiene actas de entrega	*
Maquinaria	BOMBA ELECTRICA	E6.1	\$ 162.78	\$ 162.78	No tiene actas de entrega	*
Maquinaria	BOMBA DE VACIO	E6.1	\$ 7,000.00	\$ 7,000.00	No tiene actas de entrega	*
Maquinaria	COMPRESOR 5 HP	E6.1	\$ 5,000.00	\$ 5,000.00	No tiene actas de entrega	*
Maquinaria	SOLDADORA DE PUNTO TENSION	E6.1	\$ 3,500.00	\$ 3,500.00	No tiene actas de entrega	*
Maquinaria	APLICADOR DE PINTURA EN POLVO	E6.1	\$ 6,000.00	\$ 6,000.00	No tiene actas de entrega	*
Maquinaria	CABINA DE GRANALLADO	E6.1	\$ 15,000.00	\$ 15,000.00	No tiene actas de entrega	*
Maquinaria	CABINA DE GRANALLADO	E6.1	\$ 1,746.00	\$ 1,746.00	No tiene actas de entrega	*
Maquinaria	PURIFICADOR PORTATIL	E6.1	\$ 150,000.00	\$ 150,000.00	No tiene actas de entrega	*
Maquinaria	MONTACARGAS CAT 35	E6.1	\$ 20,000.00	\$ 20,000.00	No tiene actas de entrega	*

Maquinaria	CORTADORA DE NUCLEOS MONOFASICA ECUATR	E6.1	\$ 25,000.00	\$ 25,000.00	No tiene actas de entrega	*
Maquinaria	CORTADORA DE NUCLEOS TRIFASICA	E6.1	\$ 100,000.00	\$ 100,000.00	No tiene actas de entrega	*
Maquinaria	CORTADORA DE NUCLEOS TRIFASICA	E6.1	\$ 5,000.00	\$ 5,000.00	No tiene actas de entrega	*
Maquinaria	PURIFICADOR DE ACEITE PORTATIL	E6.1	\$ 30,000.00	\$ 30,000.00	No tiene actas de entrega	*
Maquinaria	TRANSFORMADOR TRIFASICO DE 1000 KVA PRIN	E6.1	\$ 10,000.00	\$ 10,000.00	No tiene actas de entrega	*
Maquinaria	HORNO DE SECADO	E6.1	\$ 10,000.00	\$ 10,000.00	No tiene actas de entrega	*
Maquinaria	QUEMADORES INDUSTRIALES	E6.1	\$ 832.81	\$ 832.81	No tiene actas de entrega	*
Maquinaria	QUEMADORES INDUSTRIALES	E6.1	\$ 832.81	\$ 832.81	No tiene actas de entrega	*
Maquinaria	SOLDADORAS MIG	E6.1	\$ 2,000.00	\$ 2,000.00	No tiene actas de entrega	*
Maquinaria	SOLDADORAS MIG	E6.1	\$ 2,000.00	\$ 2,000.00	No tiene actas de entrega	*
Maquinaria	BOMBA DE VACIO	E6.1	\$ 20,000.00	\$ 20,000.00	No tiene actas de entrega	*
Maquinaria	HORNO POTATIL	E6.1	\$ 3,000.00	\$ 3,000.00	No tiene actas de entrega	*
Maquinaria	SISTEMA DE REGENERACION TIERRAS FULLER	E6.1	\$ 15,000.00	\$ 15,000.00	No tiene actas de entrega	*
Maquinaria	SISTEMA DE REGENERACION TIERRAS FULLER	E6.1	\$ 15,000.00	\$ 15,000.00	No tiene actas de entrega	*
Maquinaria	CAMPANA DE RECOCIDO	E6.1	\$ 120,000.00	\$ 120,000.00	No tiene actas de entrega	*
Maquinaria	MAQUINA PARA CORTE Y ARMADO DE NUCLEOS	E6.1	\$ 110,000.00	\$ 110,000.00	No tiene actas de entrega	*
Maquinaria	SOLDADORAS MIG	E6.1	\$ 2,000.00	\$ 2,000.00	No tiene actas de entrega	*
Maquinaria	PUNTE GRUA	E6.1	\$ 18,000.00	\$ 18,000.00	No tiene actas de entrega	*
Maquinaria	PLEGADORA CIMATIC	E6.1	\$ 55,000.00	\$ 55,000.00	No tiene actas de entrega	*

Maquinaria	MEDIDOR DE RELACION	E6.1	\$ 1,500.00	\$ 1,500.00	No tiene actas de entrega	*
Maquinaria	MAQUINA REGENERADORA DE ACEITE	E6.1	\$ 32,672.88	\$ 32,672.88	No tiene actas de entrega	*
Maquinaria	INSPECCION DE RECUBRIMIENTOS	E6.1	\$ 5,013.75	\$ 5,013.75	No tiene actas de entrega	*
Maquinaria	ALIMENTADOR DE POLITASTO	E6.1	\$ 23,720.00	\$ 23,720.00	No tiene actas de entrega	*
Maquinaria	CORTADORA DE NUCLEOS	E6.1	\$ 336,212.31	\$ 336,212.31	No tiene actas de entrega	*
Maquinaria	MAQUINA OPTIFLEX	E6.1	\$ 8,490.18	\$ 8,490.18	No tiene actas de entrega	*
Maquinaria	GENERADOR ELECTRICO	E6.1	\$ 33,591.00	\$ 33,591.00	No tiene actas de entrega	*
Maquinaria	BOBINADORA	E6.1	\$ 353,427.31	\$ 353,427.31	No tiene actas de entrega	*
Maquinaria	BOBINADORA	E6.1	\$ 8,269.23	\$ 8,269.23	No tiene actas de entrega	*
Maquinaria	VOLTEADOR	E6.1	\$ 10,800.80	\$ 10,800.80	No tiene actas de entrega	*
Maquinaria	MAQUINA DE GRABADO Y MARCADO LASER	E6.1	\$ 23,067.58	\$ 23,067.58	No tiene actas de entrega	*
Maquinaria	MAQUINA DE GRABADO Y MARCADO LASER	E6.1	\$ 1,031.02	\$ 1,031.02	No tiene actas de entrega	*
Maquinaria	GUILLOTINA MECANICA MOTORIZADA 15 HP	E6.1	\$ 27,818.38	\$ 27,818.38	No tiene actas de entrega	*
Maquinaria	PRESA PLEGADORA MECANICA	E6.1	\$ 8,331.64	\$ 8,331.64	No tiene actas de entrega	*
Maquinaria	MAQUINA DE MEDICION Y PRENSADO DE BOBINA	E6.1	\$ 41,106.60	\$ 41,106.60	No tiene actas de entrega	*
Maquinaria	SOLDADOR EN FRIO	E6.1	\$ 13,244.35	\$ 13,244.35	No tiene actas de entrega	*
Maquinaria	EQUIPO DE PINTURA 495 ULTIMATE	E6.1	\$ 2,178.53	\$ 2,178.53	No tiene actas de entrega	*
Maquinaria	CORTADORA CNC WATER FLOW	E6.1	\$ 67,869.19	\$ 67,869.19	No tiene actas de entrega	*
Maquinaria	CORTADORA CNC WATER FLOW	E6.1	\$ 11,647.62	\$ 11,647.62	No tiene actas de entrega	*

Maquinaria	CORTADORA CNC WATER FLOW	E6.1	\$ 8,564.11	\$ 8,564.11	No tiene actas de entrega	*
Maquinaria	CORTADORA CNC WATER FLOW	E6.1	\$ 1,062.06	\$ 1,062.06	No tiene actas de entrega	*
Maquinaria	EQUIPO DE GRANALLADO PORTATIL	E6.1	\$ 7,945.75	\$ 7,945.75	No tiene actas de entrega	*
Maquinaria	SECADOR 748 CFM	E6.1	\$ 8,780.00	\$ 8,780.00	No tiene actas de entrega	*
Maquinaria	UNIDAD DE FILTRADO DE ACEITE HIDRAULICO	E6.1	\$ 1,485.00	\$ 1,485.00	No tiene actas de entrega	*
Maquinaria	UNIDAD HIDRAULICA DE BACK UP	E6.1	\$ 5,801.00	\$ 5,801.00	No tiene actas de entrega	*
Maquinaria	UNIDAD HIDRAULICA DE BACK UP	E6.1	\$ 509.02	\$ 509.02	No tiene actas de entrega	*
Maquinaria	BANCO DE CONDENSADORES DE BAJA TENSION	E6.1	\$ 3,000.21	\$ 3,000.21	No tiene actas de entrega	*
Maquinaria	BANCO DE CONDENSADORES DE MEDIA TENSION	E6.1	\$ 6,373.27	\$ 6,373.27	No tiene actas de entrega	*
Maquinaria	BOBINADORA 38 11 FABRICADA POR ECUATRAN	E6.1	\$ 8,585.00	\$ 8,585.00	No tiene actas de entrega	*

Maquinaria	SISTEMA DE FILTRADO POR CARBON ACTIVADO	E6.1	\$ 2,319.86	\$ 2,319.86	No tiene actas de entrega	*
Maquinaria	TECLE ELECTRICO	E6.1	\$ 2,633.20	\$ 2,633.20	No tiene actas de entrega	*
Maquinaria	TECLE ELECTRICO 0.5 TONELADAS	E6.1	\$ 3,000.00	\$ 3,000.00	No tiene actas de entrega	*
Maquinaria	TECLE ELECTRICO DE 0.5 TONELADAS	E6.1	\$ 3,000.00	\$ 3,000.00	No tiene actas de entrega	*
Maquinaria	TECLE ELECTRICO 0.5 TONELADAS	E6.1	\$ 3,000.00	\$ 3,000.00	No tiene actas de entrega	*
Maquinaria	MONTACARGA HY H135FT GLP	E6.1	\$ 83,061.40	\$ 83,061.40	No tiene actas de entrega	*
Maquinaria	EQUIPO DE PINTURA EN POLVO SAM OPTIFLEX	E6.1	\$ 9,025.00	\$ 9,025.00	No tiene actas de entrega	*
Maquinaria	CORTADORA CRIMPING DE CABLES	E6.1	\$ 3,883.05	\$ 3,883.05	No tiene actas de entrega	*
Maquinaria	SOLDADORA TELWIN	E6.1	\$ 2,503.17	\$ 2,503.17	No tiene actas de entrega	*
Maquinaria	SOLDADORA TELWIN	E6.1	\$ 2,503.17	\$ 2,503.17	No tiene actas de entrega	*
Maquinaria	MESA DE PRUEBAS DE VIBRACION	E6.1	\$ 8,353.65	\$ 8,353.65	No tiene actas de entrega	*
Maquinaria	CONFORMADORA DE PANELES	E6.1	\$ 273,170.98	\$ 273,170.98	No tiene actas de entrega	*
Maquinaria	CONFORMADORA DE PANELES	E6.1	\$ 5,672.37	\$ 5,672.37	No tiene actas de entrega	*
Maquinaria	CONFORMADORA DE PANELES	E6.1	\$ 13,752.55	\$ 13,752.55	No tiene actas de entrega	*
Maquinaria	CONFORMADORA DE PANELES	E6.1	\$ 5,216.84	\$ 5,216.84	No tiene actas de entrega	*
Maquinaria	MAQUINA BOBINADORA DE LAMINA	E6.1	\$ 196,433.57	\$ 196,433.57	No tiene actas de entrega	*
Maquinaria	MAQUINA BOBINADORA DE LAMINA	E6.1	\$ 1,551.78	\$ 1,551.78	No tiene actas de entrega	*
Maquinaria	MAQUINA BOBINADORA DE LAMINA	E6.1	\$ 966.25	\$ 966.25	No tiene actas de entrega	*
Maquinaria	MAQUINA BOBINADORA DE ALAMBRE	E6.1	\$ 112,984.65	\$ 112,984.65	No tiene actas de entrega	*

Maquinaria	MAQUINA BOBINADORA DE ALAMBRE	E6.1	\$ 2,496,99	\$ 2,496,99	No tiene actas de entrega	*
Maquinaria	MAQUINA TUBO PAPEL	E6.1	\$ 6,700,00	\$ 6,700,00	No tiene actas de entrega	*
Maquinaria	COMPRESOR SCR COMP	E6.1	\$ 12,255,00	\$ 12,255,00	No tiene actas de entrega	*
Maquinaria	MESA DE CORTE CNC	E6.1	\$ 14,858,00	\$ 14,858,00	No tiene actas de entrega	*
Maquinaria	CORTADORA PLASMA	E6.1	\$ 3,116,00	\$ 3,116,00	No tiene actas de entrega	*
Maquinaria	CORTADORA PLASMA	E6.1	\$ 6,520,00	\$ 6,520,00	No tiene actas de entrega	*
Maquinaria	PLOTER DE CORTE CG 60SRIII CON SENSOR	E6.1	\$ 1,980,00	\$ 1,980,00	No tiene actas de entrega	*
Maquinaria	SOLDADORA DE PROCESO TIG AC/DC PULSADO	E6.1	\$ 2,650,00	\$ 2,650,00	No tiene actas de entrega	*
Maquinaria	TRANSFORMADOR	E6.1	\$ 35,000,00	\$ 35,000,00	No tiene actas de entrega	*
Maquinaria	RATCHE ANGULAR INALAMBRICA	E6.1	\$ 6,158,00	\$ 6,158,00	No tiene actas de entrega	*
Maquinaria	MAQUINA GRABADORA LASER FIBRA	E6.1	\$ 14,306,40	\$ 14,306,40	No tiene actas de entrega	*
Maquinaria	MAQUINA GRABADORA LASER FIBRA	E6.1	\$ 9,537,60	\$ 9,537,60	No tiene actas de entrega	*
Maquinaria	TRANSFORMADOR TRIFASICO PAD 150KVA	E6.1	\$ 6,048,00	\$ 6,048,00	No tiene actas de entrega	*
Maquinaria	MAQUINA ENCINTADORA DE CONDUCTORES	E6.1	\$ 5,000,00	\$ 5,000,00	No tiene actas de entrega	*
Maquinaria	IDAX 300	E6.1	\$ 31,045,00	\$ 31,045,00	No tiene actas de entrega	*
Maquinaria	RECUPERADOR DE PINTURA EN POLVO	E6.1	\$ 4,585,00	\$ 4,585,00	No tiene actas de entrega	*
Maquinaria	TECLE ELECTRICO 1200KG-1800W/220V/DOBLE	E6.1	\$ 2,959,82	\$ 2,959,82	No tiene actas de entrega	*
Maquinaria	PUNTE GRUA NAVE POTENCIA	E6.1	\$ 220,333,00	\$ 220,333,00	No tiene actas de entrega	*
Maquinaria	SISTEMA DE AERODESLIZADORES 48 TON	E6.1	\$ 14,000,00	\$ 14,000,00	No tiene actas de entrega	*

Equipos electrónicos	CAMARA DOMO COLOR OP 1 MEGAPIXEL DIA/NOC	E7.1	\$ 360,00	\$ 360,00	No tiene actas de entrega	*
Equipos electrónicos	CAMARA DOMO COLOR OP 1 MEGAPIXEL DIA/NOC	E7.1	\$ 360,00	\$ 360,00	No tiene actas de entrega	*
Equipos electrónicos	NAS SYNOLOGY DE 1 BAHIA	E7.1	\$ 250,00	\$ 250,00	No tiene actas de entrega	*
Equipos electrónicos	UNIDAD DE CONTROL MAXSYS +TECLADOC/D+BA	E7.1	\$ 240,04	\$ 240,04	No tiene actas de entrega	*
Equipos electrónicos	REPRODUCTOR MULTIMEDIA (DIGITAL MEDIA SI	E7.1	\$ 725,00	\$ 725,00	No tiene actas de entrega	*
Equipos electrónicos	CAMARA DIGITAL DMC-TS20P-R	E7.1	\$ 225,00	\$ 225,00	No tiene actas de entrega	*
Equipos electrónicos	CAMARA DIGITAL DMC-TS20P-A	E7.1	\$ 225,00	\$ 225,00	No tiene actas de entrega	*
Equipos electrónicos	CAMARA DIGITAL DMC-TS20P-K	E7.1	\$ 225,00	\$ 225,00	No tiene actas de entrega	*
Equipos electrónicos	CAMARA DIGITAL DMC-TS20P-D	E7.1	\$ 225,00	\$ 225,00	No tiene actas de entrega	*
Equipos electrónicos	RELOJ BIOMETRICO PARA CONTROL DE PERSONA	E7.1	\$ 1,840,00	\$ 1,840,00	No tiene actas de entrega	*
Equipos electrónicos	RELOJ BIOMETRICO PARA CONTROL DE PERSONA	E7.1	\$ 1,840,00	\$ 1,840,00	No tiene actas de entrega	*
Equipos electrónicos	RELOJ BIOMETRICO PARA CONTROL PERSONAL	E7.1	\$ 490,00	\$ 490,00	No tiene actas de entrega	*
Equipos electrónicos	RELOJ BIOMETRICO PARA CONTROL DE PERSONA	E7.1	\$ 490,00	\$ 490,00	No tiene actas de entrega	*
Equipos electrónicos	T-LINK DS PARA SISTEMA POWER	E7.1	\$ 350,00	\$ 350,00	No tiene actas de entrega	*
Equipos electrónicos	RADIO PORTATIL EP350 MOTOROLA	E7.1	\$ 250,00	\$ 250,00	No tiene actas de entrega	*
Equipos electrónicos	CAMARA IP TIPO DOMO FD8134 0002D11A.5F4A	E7.1	\$ 380,00	\$ 380,00	No tiene actas de entrega	*
Equipos electrónicos	CAMARA IP TIPO DOMO FD8135 0002D11A.5F4B	E7.1	\$ 380,00	\$ 380,00	No tiene actas de entrega	*
Equipos electrónicos	CAMARA IP TIPO DOMO FD8136 0002D11A.5F4C	E7.1	\$ 380,00	\$ 380,00	No tiene actas de entrega	*
Equipos electrónicos	CAMARA IP TIPO DOMO FD8137 0002D11A.5F4D	E7.1	\$ 380,00	\$ 380,00	No tiene actas de entrega	*

Equipos electrónicos	CAMARA IP TIPO DOMO FD8138 0002D11A.5F4E	E7.1	\$ 380,00	\$ 380,00	No tiene actas de entrega	*
Equipos electrónicos	CAMARA IP TIPO DOMO FD8139 0002D11A.5F50	E7.1	\$ 380,00	\$ 380,00	No tiene actas de entrega	*
Equipos electrónicos	CAMARA IP TIPO DOMO FD8140 0002D11A.5F52	E7.1	\$ 380,00	\$ 380,00	No tiene actas de entrega	*
Equipos electrónicos	CAMARA IP TIPO DOMO FD8141 0002D11A.5F53	E7.1	\$ 380,00	\$ 380,00	No tiene actas de entrega	*
Equipos electrónicos	CALEFACTOR D' PATIO	E7.1	\$ 211,50	\$ 211,50	No tiene actas de entrega	*
Equipos electrónicos	COPIADORA RICOH 201 SPF	E7.1	\$ 1,995,00	\$ 1,995,00	No tiene actas de entrega	*
Equipos electrónicos	MODULO CONTROL DE ACCESO PUERTAS AR-716B	E7.1	\$ 750,00	\$ 750,00	No tiene actas de entrega	*
Equipos electrónicos	OSCILOSCOPIO	E7.1	\$ 6,945,00	\$ 6,945,00	No tiene actas de entrega	*
Equipos electrónicos	CUBA PARA ESPINTEROMETRO	E7.1	\$ 3,118,74	\$ 3,118,74	No tiene actas de entrega	*
Equipos electrónicos	COLECTOR DE DATOS UNITECH	E7.1	\$ 1,314,00	\$ 1,314,00	No tiene actas de entrega	*

Equipos electrónicos	COLECTOR DE DATOS UNITECH	E7.1	\$ 1,314,00	\$ 1,314,00	No tiene actas de entrega	*
Equipos electrónicos	SIRENA GRANDE A 110V	E7.1	\$ 263,55	\$ 263,55	No tiene actas de entrega	*
Equipos electrónicos	RADIO MOTOROLA EP350 - BASE DE CARGA	E7.1	\$ 263,76	\$ 263,76	No tiene actas de entrega	*
Equipos electrónicos	CAMARA IP PZ SPEED DOME	E7.1	\$ 1,022,00	\$ 1,022,00	No tiene actas de entrega	*
Equipos electrónicos	TELEVISION LCD DIGITAL COLOR	E7.1	\$ 714,29	\$ 714,29	No tiene actas de entrega	*
Equipos electrónicos	TELEVISION LCD DIGITAL COLOR	E7.1	\$ 714,29	\$ 714,29	No tiene actas de entrega	*
Equipos electrónicos	MULTIMETRO	E7.1	\$ 525,00	\$ 525,00	No tiene actas de entrega	*
Equipos electrónicos	MULTIMETRO EXTECH	E7.1	\$ 525,00	\$ 525,00	No tiene actas de entrega	*
Equipos electrónicos	EQUIPO RAYO ULTRA VIOLETA	E7.1	\$ 930,00	\$ 930,00	No tiene actas de entrega	*
Equipos electrónicos	PARLANTE CON PEDESTAL	E7.1	\$ 1,517,86	\$ 1,517,86	No tiene actas de entrega	*
Equipos electrónicos	ASPIRADORA INDUSTRIAL	E7.1	\$ 959,00	\$ 959,00	No tiene actas de entrega	*
Equipos electrónicos	ASPIRADORA INDUSTRIAL	E7.1	\$ 959,00	\$ 959,00	No tiene actas de entrega	*
Equipos electrónicos	ASPIRADORA INDUSTRIAL	E7.1	\$ 959,00	\$ 959,00	No tiene actas de entrega	*
Equipos electrónicos	ASPIRADORA INDUSTRIAL	E7.1	\$ 959,00	\$ 959,00	No tiene actas de entrega	*
Equipos electrónicos	RUTEADOR CNC	E7.1	\$ 1,607,14	\$ 1,607,14	No tiene actas de entrega	*
Equipos electrónicos	RELOJ BIOMETRICO	E7.1	\$ 1,680,00	\$ 1,680,00	No tiene actas de entrega	*
Equipos electrónicos	RELOJ BIOMETRICO	E7.1	\$ 1,680,00	\$ 1,680,00	No tiene actas de entrega	*
Equipos electrónicos	CPU	E7.1	\$ 610,00	\$ 610,00	No tiene actas de entrega	*
Equipos electrónicos	CARGADOR RADIO	E7.1	\$ 249,88	\$ 249,88	No tiene actas de entrega	*

Equipos electrónicos	RADIO	E7.1	\$ 249,88	\$ 249,88	No tiene actas de entrega	*
Equipos electrónicos	RADIO	E7.1	\$ 249,88	\$ 249,88	No tiene actas de entrega	*
Equipos electrónicos	AIRE ACONDICIONADO	E7.1	\$ 474,86	\$ 474,86	No tiene actas de entrega	*
Equipos electrónicos	BOOSTER PARA BOMBA DE VACIO	E7.1	\$ 20.067,17	\$ 20.067,17	No tiene actas de entrega	*
Equipos electrónicos	BALANZA ELECTRONICA DE PISO	E7.1	\$ 1.214,40	\$ 1.214,40	No tiene actas de entrega	*
Equipos electrónicos	BALANZA ELECTRONICA DE PISO	E7.1	\$ 1.214,40	\$ 1.214,40	No tiene actas de entrega	*
Equipos electrónicos	RADIO	E7.1	\$ 268,75	\$ 268,75	No tiene actas de entrega	*
Equipos electrónicos	RADIO	E7.1	\$ 268,75	\$ 268,75	No tiene actas de entrega	*
Equipos electrónicos	RADIO	E7.1	\$ 268,75	\$ 268,75	No tiene actas de entrega	*
Equipos electrónicos	RADIO	E7.1	\$ 268,75	\$ 268,75	No tiene actas de entrega	*
Equipos electrónicos	RADIO	E7.1	\$ 268,75	\$ 268,75	No tiene actas de entrega	*
Equipos electrónicos	TTR TRIFASICO	E7.1	\$ 15.667,96	\$ 15.667,96	No tiene actas de entrega	*
Equipos electrónicos	KARL FISCHER - MEGGER	E7.1	\$ 9.640,55	\$ 9.640,55	No tiene actas de entrega	*
Equipos electrónicos	PARLANTE PORTABLE	E7.1	\$ 348,21	\$ 348,21	No tiene actas de entrega	*
Equipos electrónicos	EQUIPO DE PRUEBA DE IMPULSO	E7.1	\$ 281.430,05	\$ 281.430,05	No tiene actas de entrega	*
Equipos electrónicos	CAMARA PTZ 10 ZOO	E7.1	\$ 500,00	\$ 500,00	No tiene actas de entrega	*
Equipos electrónicos	DIGITAL VIDEO RECORDER DVR 16 CANALES	E7.1	\$ 316,47	\$ 316,47	No tiene actas de entrega	*
Equipos electrónicos	CAMARA ANGULAR 2.80 DOMO IP	E7.1	\$ 373,00	\$ 373,00	No tiene actas de entrega	*

Equipos electrónicos	KIT DE CENTRAL DE ALARMAS MAXSYS	E7.1	\$ 982,80	\$ 982,80	No tiene actas de entrega	*
Equipos electrónicos	TRANSFORMADOR TRIFASICO SECO 75 KVA	E7.1	\$ 4.275,00	\$ 4.275,00	No tiene actas de entrega	*
Equipos electrónicos	CAMARA IP TIPO BALA DE 4MP	E7.1	\$ 509,10	\$ 509,10	No tiene actas de entrega	*
Equipos electrónicos	CAMARA IP TIPO BALA 4MP	E7.1	\$ 509,10	\$ 509,10	No tiene actas de entrega	*
Equipos electrónicos	CAMARA IP TIPO BALA DE 4MP	E7.1	\$ 509,10	\$ 509,10	No tiene actas de entrega	*
Equipos electrónicos	CAMARA IP TIPO BALA DE 4MP	E7.1	\$ 509,10	\$ 509,10	No tiene actas de entrega	*
Equipos electrónicos	CAMARA IP TIPO BALA DE 4MP	E7.1	\$ 509,12	\$ 509,12	No tiene actas de entrega	*
Equipos electrónicos	camara fija IP tipo DOMO OJO DE PEZ DE 4	E7.1	\$ 1.431,66	\$ 1.431,66	No tiene actas de entrega	*
Equipos electrónicos	Camara fija IP tipo DOMO OJO DE PEZ	E7.1	\$ 1.431,66	\$ 1.431,66	No tiene actas de entrega	*
Equipos electrónicos	Camara fija IP tipo DOMO OJO DE PEZ	E7.1	\$ 1.431,66	\$ 1.431,66	No tiene actas de entrega	*
Equipos electrónicos	Camara fija IP tipo BALA DE 4MP	E7.1	\$ 507,59	\$ 507,59	No tiene actas de entrega	*
Equipos electrónicos	Camara Fija IP tipo BALA de 4 MP	E7.1	\$ 507,59	\$ 507,59	No tiene actas de entrega	*
Equipos electrónicos	Camara móvil Tipo DOMO	E7.1	\$ 546,63	\$ 546,63	No tiene actas de entrega	*
Equipos electrónicos	TRANSFORMADOR ELEVADOR DE 100 KVA	E7.1	\$ 12.500,26	\$ 12.500,26	No tiene actas de entrega	*
Equipos electrónicos	MEDIDOR DE RESISTENCIA	E7.1	\$ 6.753,93	\$ 6.753,93	No tiene actas de entrega	*
Equipos electrónicos	MEDIDOR DE RESISTENCIA	E7.1	\$ 828,60	\$ 828,60	No tiene actas de entrega	*
Equipos electrónicos	SONDA EN ANGULO RECTO	E7.1	\$ 698,70	\$ 698,70	No tiene actas de entrega	*
Equipos electrónicos	SONDA TELESCOPICA	E7.1	\$ 931,26	\$ 931,26	No tiene actas de entrega	*

Equipos electrónicos	PINZA AMPERIMETRICA 376 1000A	E7.1	\$ 610,82	\$ 610,82	No tiene actas de entrega	*
Equipos electrónicos	TRANSF. VARIABLE TRF. 150 KVA -(VARIAC)	E7.1	\$ 46.026,80	\$ 46.026,80	No tiene actas de entrega	*
Equipos electrónicos	TRANSF. VARIABLE TRF. 150 KVA -(VARIAC)	E7.1	\$ 1.003,00	\$ 1.003,00	No tiene actas de entrega	*
Equipos electrónicos	EQUIPO DE CONTROL DE ASISTENCIA	E7.1	\$ 549,01	\$ 549,01	No tiene actas de entrega	*
Equipos electrónicos	EQUIPO DE CONTROL DE ASISTENCIA	E7.1	\$ 549,01	\$ 549,01	No tiene actas de entrega	*
Equipos electrónicos	RELOJ BIOMETRICO	E7.1	\$ 549,01	\$ 549,01	No tiene actas de entrega	*
Equipos electrónicos	EQUIPO DE CONTROL DE ASISTENCIA	E7.1	\$ 549,01	\$ 549,01	No tiene actas de entrega	*
Equipos electrónicos	CAMARA TERMOGRAFICA	E7.1	\$ 1.356,09	\$ 1.356,09	No tiene actas de entrega	*
Equipos electrónicos	TRANSFORMADOR TRIFASICO SECO DE 50 KVA	E7.1	\$ 2.060,02	\$ 2.060,02	No tiene actas de entrega	*
Equipos electrónicos	TRANSFORMADOR TRIFASICO SECO 6 KVA	E7.1	\$ 1.125,69	\$ 1.125,69	No tiene actas de entrega	*
Equipos electrónicos	TRANSFORMADOR TRIFASICO SECO 7.5 KVA	E7.1	\$ 1.027,01	\$ 1.027,01	No tiene actas de entrega	*

Equipos electrónicos	TRANSFORMADOR TRIFASICO SUB 50 KVA	E7.1	\$ 2.228,25	\$ 2.228,25	No tiene actas de entrega	*
Equipos electrónicos	EQ. ANALIZADOR DE CALIDAD DE ENERGIA	E7.1	\$ 5.170,00	\$ 5.170,00	No tiene actas de entrega	*
Equipos electrónicos	CAMARA TERMOGRAFICA	E7.1	\$ 5.395,64	\$ 5.395,64	No tiene actas de entrega	*
Equipos electrónicos	MEDIDOR DE ESPESORES	E7.1	\$ 2.000,00	\$ 2.000,00	No tiene actas de entrega	*
Equipos electrónicos	MEDIDOR DE ESPIRAS PARA TRANSFORMADORES	E7.1	\$ 3.895,00	\$ 3.895,00	No tiene actas de entrega	*
Equipos electrónicos	GRABADOR DIGITAL 16 CH	E7.1	\$ 480,00	\$ 480,00	No tiene actas de entrega	*
Equipos electrónicos	MEDIDOR DE RESISTENCIA DE DEVANADOS	E7.1	\$ 15.350,00	\$ 15.350,00	No tiene actas de entrega	*
Equipos electrónicos	TRANSFORMADOR TRIFASICO SECO 75 KVA	E7.1	\$ 1.792,00	\$ 1.792,00	No tiene actas de entrega	*
Equipos electrónicos	CAMARA PTZ	E7.1	\$ 1.400,00	\$ 1.400,00	No tiene actas de entrega	*
Equipos electrónicos	BEBEDERO DE ACERO INOXIDABLE	E7.1	\$ 833,00	\$ 833,00	No tiene actas de entrega	*
Equipos electrónicos	BEBEDERO DE ACERO INOXIDABLE	E7.1	\$ 833,00	\$ 833,00	No tiene actas de entrega	*
Equipos electrónicos	TRANSFORMADOR TRIFASICO SECO 30KVA	E7.1	\$ 3.642,02	\$ 3.642,02	No tiene actas de entrega	*
Equipos electrónicos	TRANSFORMADOR TRIFASICO SECO 35 KVA	E7.1	\$ 3.080,00	\$ 3.080,00	No tiene actas de entrega	*
Equipos electrónicos	TTR	E7.1	\$ 4.409,04	\$ 4.409,04	No tiene actas de entrega	*
Equipos electrónicos	BALANZA ELECTRONICA	E7.1	\$ 1.230,00	\$ 1.230,00	No tiene actas de entrega	*
Equipos electrónicos	BEBEDERO ACERO INOXIDABLE	E7.1	\$ 750,00	\$ 750,00	No tiene actas de entrega	*
Equipos electrónicos	MEDIDOR DE RESISTENCIA	E7.1	\$ 12.595,00	\$ 12.595,00	No tiene actas de entrega	*
Equipos electrónicos	GRABADOR NVR308	E7.1	\$ 2.000,00	\$ 2.000,00	No tiene actas de entrega	*
Equipos electrónicos	BEBEDERO ACERO INOXIDABLE	E7.1	\$ 750,00	\$ 750,00	No tiene actas de entrega	*







Equipos electrónicos	CONSOLA KOHLT Y CAJA QSC CP8-NA	E7.1	\$ 1.185,71	\$ 1.185,71	No tiene actas de entrega	*
Equipos electrónicos	LECTOR DE HUELLAS	E7.1	\$ 98,21	\$ 98,21	No tiene actas de entrega	*
Equipos electrónicos	CAMARA IP WIFI MINI	E7.1	\$ 216,50	\$ 216,50	No tiene actas de entrega	*
Equipos electrónicos	EQUIPO COMPACTO DE MEDICION TIPO E336	E7.1	\$ 5.500,00	\$ 5.500,00	No tiene actas de entrega	*
Equipos electrónicos	PROYECTOR EPSON B5	E7.1	\$ 620,54	\$ 620,54	No tiene actas de entrega	*
Equipos electrónicos	TV 55 SMART 4K SONY	E7.1	\$ 624,11	\$ 624,11	No tiene actas de entrega	*
Equipos electrónicos	SECADORA A GAS WHIRL	E7.1	\$ 472,32	\$ 472,32	No tiene actas de entrega	*
Equipos electrónicos	LAVADORA AUTOMATICA	E7.1	\$ 427,68	\$ 427,68	No tiene actas de entrega	*
Equipos electrónicos	TELEVISOR 75UM7570 LG SMART 4K	E7.1	\$ 1.183,04	\$ 1.183,04	No tiene actas de entrega	*
Equipos electrónicos	INTEL TONE 200 SONDA Y GENERADOR DE TON	E7.1	\$ 320,00	\$ 320,00	No tiene actas de entrega	*
Equipos electrónicos	ETIQUETADORA BMP61 CON WIFI BRADY	E7.1	\$ 2.644,35	\$ 2.644,35	No tiene actas de entrega	*
Equipos electrónicos	SWITCH ARUBA 2930F 24 PUERTOS	E7.1	\$ 1.183,17	\$ 1.183,17	No tiene actas de entrega	*
Equipos electrónicos	CENTRAL TELEFONICA IP UCM-6202	E7.1	\$ 312,50	\$ 312,50	No tiene actas de entrega	*
Equipos electrónicos	GENERADOR DE IMPULSOS DE ALTA TENSION CD	E7.1	\$ 85.715,30	\$ 85.715,30	No tiene actas de entrega	*
Equipos electrónicos	DIVISOR DE IMPULSOS DE ALTA TENSION BAJ	E7.1	\$ 39.823,01	\$ 39.823,01	No tiene actas de entrega	*
Equipos electrónicos	DISPOSITIVO DE CORTE DE ONDA SOSE-1400	E7.1	\$ 26.087,26	\$ 26.087,26	No tiene actas de entrega	*
Equipos electrónicos	DISPOSITIVO DE CARGA DE CORRIENTE DIRECT	E7.1	\$ 33.860,20	\$ 33.860,20	No tiene actas de entrega	*
Equipos electrónicos	SISTEMA DE CONTROL DE IMPULSOS AUTOMATIC	E7.1	\$ 32.156,55	\$ 32.156,55	No tiene actas de entrega	*
Equipos electrónicos	CIRCUITO GLANINGER 100KV	E7.1	\$ 26.619,66	\$ 26.619,66	No tiene actas de entrega	*

Equipos electrónicos	CALIBRADOR DEL GENERADOR DE IMPULSOS	E7.1	\$ 15.971,79	\$ 15.971,79	No tiene actas de entrega	*
Equipos electrónicos	TABLERO DE CONTROL DE IMPULSOS	E7.1	\$ 4.239,15	\$ 4.239,15	No tiene actas de entrega	*
Equipos electrónicos	FUENTE ELECTRÓNICA DE TENSION DE FRECUEN	E7.1	\$ 146.067,39	\$ 146.067,39	No tiene actas de entrega	*
Equipos electrónicos	CAPACITORES DE ACOPLAMIENTO TAWF1000-10	E7.1	\$ 26.406,70	\$ 26.406,70	No tiene actas de entrega	*
Equipos electrónicos	DETECTOR DIGITAL DE DESCARGAS PARCIALES	E7.1	\$ 24.490,09	\$ 24.490,09	No tiene actas de entrega	*
Equipos electrónicos	MEDIDORES DE DESCARGAS PARCIALES	E7.1	\$ 2.129,57	\$ 2.129,57	No tiene actas de entrega	*
Equipos electrónicos	TRANSFORMADOR DE AISLAMIENTO	E7.1	\$ 19.379,11	\$ 19.379,11	No tiene actas de entrega	*
Equipos electrónicos	FUENTE DE PODER DC AJUSTABLE	E7.1	\$ 270,77	\$ 270,77	No tiene actas de entrega	*
Equipos electrónicos	CELULAR SAMSUNG A21S 64GB NG	E7.1	\$ 225,00	\$ 225,00	No tiene actas de entrega	*
Equipos electrónicos	CELULAR SAMSUNG S21U PL DS	E7.1	\$ 900,00	\$ 900,00	No tiene actas de entrega	*
Equipos electrónicos	ROUTER RB-CCR1009-7G-1C2S+ MIKROTEK	E7.1	\$ 1.780,00	\$ 1.780,00	No tiene actas de entrega	*
Equipos electrónicos	TRAFOMIX TRIFASICO SUB 3x50-3x30 VA - UN	E7.1	\$ 5.600,00	\$ 5.600,00	No tiene actas de entrega	*
Equipos electrónicos	MEDIDOR DE RELACION ART-3D	E7.1	\$ 11.150,66	\$ 11.150,66	No tiene actas de entrega	*

**MARCA**

- ✓ Verificado con el mayor general
- \* Verificado físicamente

#### Anexo 4. Marcas de auditoría

	Verificado con el mayor general
	Verificado físicamente
	Están codificados
	Bien que necesita mantenimiento
	Contabilidad no registra adecuadamente el bien
	Muebles y enseres que estaban en mal estado

## *Anexo 5. Política interna*

### **POLÍTICAS Y PROCEDIMIENTOS REFERENTE A LOS ACTIVOS FIJOS**

#### **1. INTRODUCCIÓN**

Ecuatran S.A. y sus principales personeros, siempre preocupados por el manejo eficiente de sus recursos elabora el presente documento administrativo referente al control de los activos fijos, con el aporte valiosos de sus colaboradores; el cual contiene una serie de normas, políticas y procedimientos orientados a mejorar el control de los bienes muebles de las diferentes unidades de la empresa; que permita por un lado el control específico de los bienes muebles que ingresen a las áreas de la organización y por el otro conciliar contablemente los movimientos de compras, bajas, transferencias, donaciones y fabricación interna que se generen con el área de contabilidad, lo que ayudará de manera significativa a la consolidación de un adecuado sistema de control de bienes muebles.

#### **2. OBJETIVO GENERAL**

Contar con un instrumento administrativo, que permita establecer los mecanismos necesarios de registro y control del activo fijo, mediante la descripción de sus características físicas y técnicas, su costo, localización, asignación de los mismos, así como a determinación de la correspondiente información para el seguro; con el objeto de mantener actualizado el inventario de activos fijos de la organización y el seguro de estos.

#### **3. ALCANCE DEL MANUAL**

El contenido del presente documento es de carácter obligatorio para todas las áreas de Ecuatran S.A. (administración, ventas, operaciones y servicio al cliente).

Sin embargo estos controles pueden ser mejorados o ampliados ya que las necesidades y recursos de cada unidad son diferentes; así como la práctica diaria indican diversos comportamientos en cada una de estas.

Los responsables de su aplicación en primer grado son los administradores de la organización, y en segundo término todos los colaboradores de la empresa que tengan a su cargo bienes muebles.



### **Propiedad, Planta y Equipos Depreciables**

Constituyen aquellos bienes que por su naturaleza tienden a perder valor por el desgaste, deterioro y su utilización a través del tiempo, así como también por efectos del avance tecnológico que tiende a dejar los activos obsoletos.

Entre los activos fijos depreciables tenemos:

- Edificios
- Maquinaria y equipo
- Equipo de oficina
- Equipo de computación
- Muebles y enseres
- Vehículos y equipos de transporte
- Instalaciones
- Herramientas pesadas

**Edificios.**- Son considerados como activo fijo las construcciones y edificaciones realizadas y terminadas, disponibles para su utilización.

**Maquinaria y equipo.**- Se entiende por maquinaria y equipo aquellos activos fijos que sirven para producir bienes o generar servicios.

**Equipo de oficina.**- Comprende aquellos bienes muebles que por lo general están destinados para el uso y servicio de la compañía, relacionados con aspectos generalmente de tipo administrativo.

**Equipos de computación.**- Comprende aquellos bienes tangibles que se emplean en el procesamiento de datos.

**Muebles y enseres.**- Comprende todos aquellos muebles y enseres que estén al servicio de la compañía tanto en la parte industrial y administrativa.

**Vehículos, equipos de transporte.**- Constituyen activos fijos los vehículos y equipos de transporte destinados para el uso y servicio en las distintas actividades operativas de la compañía.

**Instalaciones.**- Serán considerados como activos fijos las instalaciones incorporadas en los edificios como por ejemplo: red eléctrica, red central de calefacción y aire acondicionado, red de agua potable, red

Anexo 6. Registro y control de la propiedad, planta y equipo



ANEXO 5

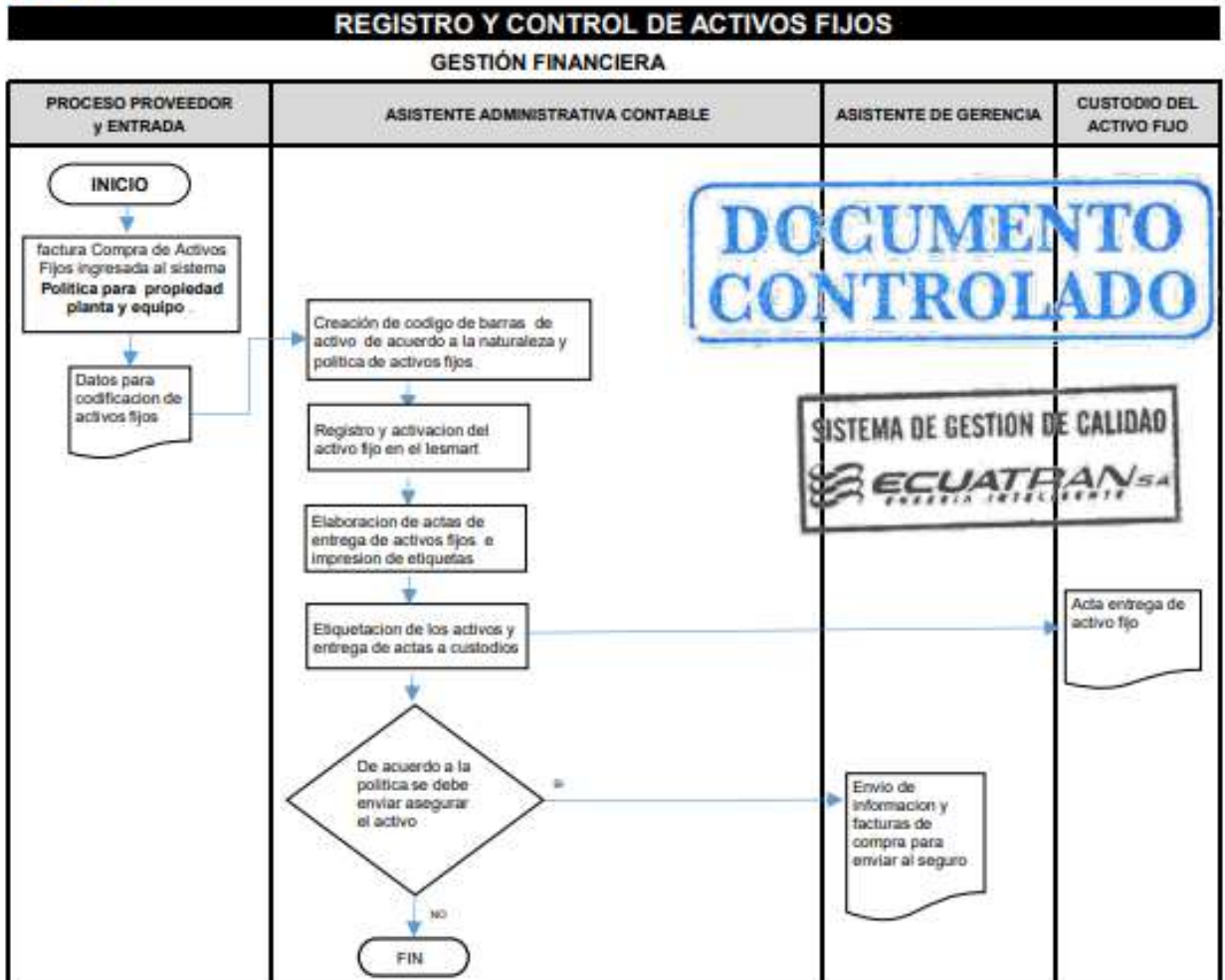

## REGISTRO Y CONTROL DE ACTIVOS FIJOS

### GESTIÓN FINANCIERA

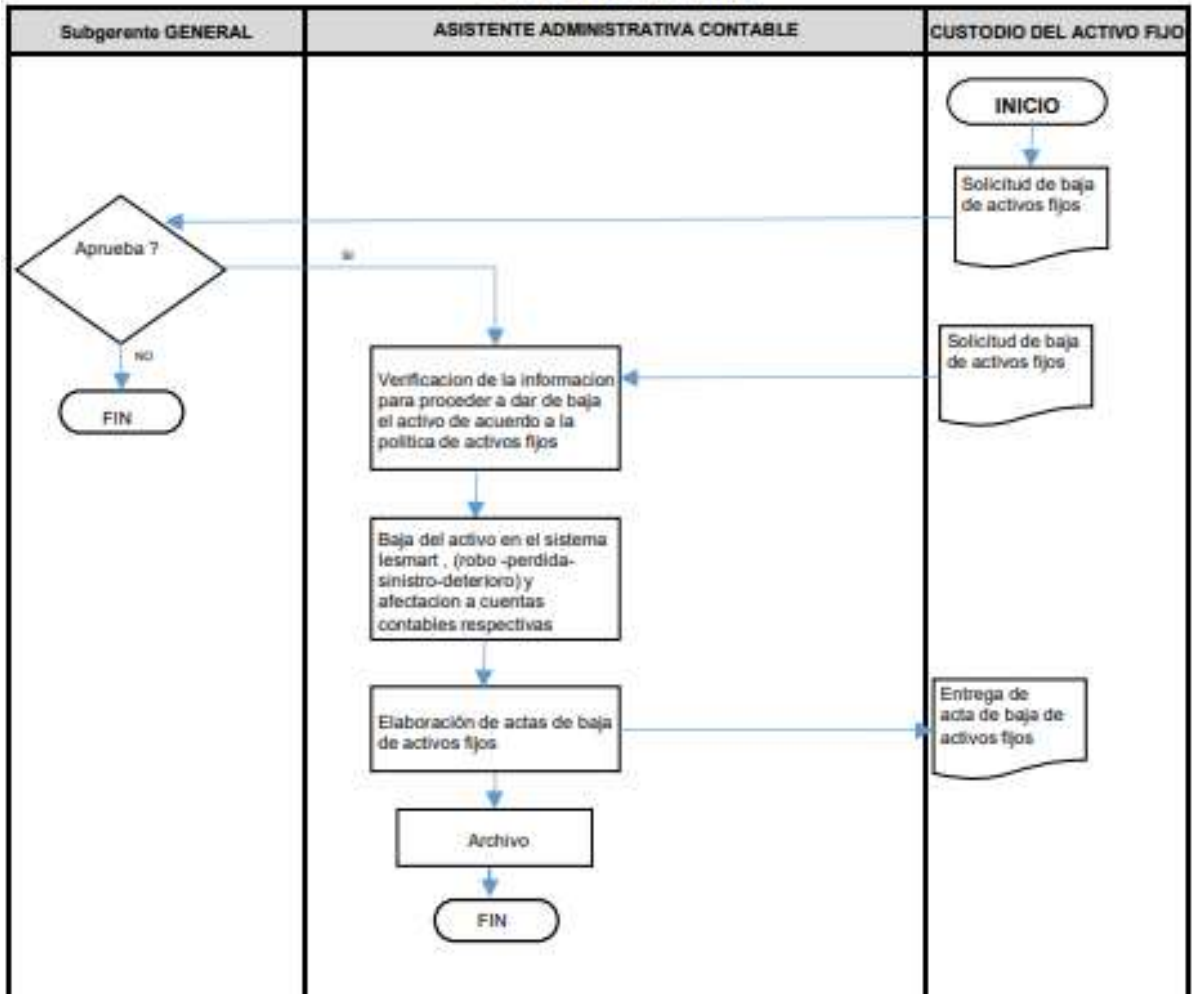

Anexo 7. Estados financieros

Balance General

ECUATRAN S.A.

1890061385001

Libro: PCGA

Cifras en DOLARES AMERICANOS

14/01/2022

16:15:43

Cuentas	Descripción	Saldo a 2021/12
1	ACTIVO	217.001.285,55
11	ACTIVO CORRIENTE	213.516.947,98
111	EFFECTIVO Y EQUIVALENTES DE EFFECTIVO	552.772,30
1111	CASH	22.000,00
1112	BANCOS	549.157,20
1113	ACTIVOS FINANCIEROS A VALOR RAZONABLE	81.615,10
112	DOCUMENTOS Y CUENTAS POR COBRAR	20.467.281,49
1121	CUENTAS COMERCIALES POR COBRAR	23.580.300,00
1122	CUENTAS POR COBRAR SEMINA	211.688,80
1123	CUENTAS POR COBRAR PARTES RELACIONADAS	11.089.000,00
1124	ACTIVO POR IMPUESTOS CORRIENTES	5887.870,79
1129	CUENTAS POR COBRAR VARIAS	203.541,00
113	INVENTARIO	27.417.935,90
1131	INVENTARIO MATERIA PRIMA	26.267.961,10
1132	INVENTARIO SEMIPRODUCTOS Y MATERIALES	576.714,00
1133	INVENTARIO SUPUESTOS Y ACCESORIOS	2141.552,80
1134	INVENTARIO PRODUCTOS EN PROCESO	2244.725,00
1135	INVENTARIO PRODUCTOS EN PROCESO SERVICIO	230.810,20
1136	INVENTARIO PRODUCTOS TERMINADO	2576.522,50
1137	MERCADETERIA EN TRANSITO	276.078,70
1138	INVENTARIO PARA LA COMERCIALIZACION	214.201,20
1139	OTROS INVENTARIOS	26.761,80
118	OTROS ACTIVOS CORRIENTES	2579.858,30
1181	ANTICIPOS A PROVEEDORES	552.156,70
1182	GASTOS PAGADOS POR ANTICIPADO	223.842,80
1189	OTROS ACTIVOS CORRIENTES	222.858,80
12	ACTIVO NO CORRIENTE	23.484.647,56
121	PROPIEDAD PLANTA Y EQUIPO	22.473.280,46
1213	EDIFICIOS E INSTALACIONES	2126.562,79
1214	MUEBLES Y EQUIPO DE OFICINA	231.880,22
1215	EQUIPO DE COMPUTO	218.012,40
1216	VEHICULOS	264.982,25
1217	SERRAMIENTAS	201.202,37
1218	MAQUINARIA	22.449.573,07
1219	EQUIPOS ELECTRONICOS	2710.988,38
122	INTANGIBLE	52.639,50
1221	LICENCIAS Y SOFTWARE	52.639,50
129	OTROS ACTIVOS NO CORRIENTES	27.747,60
1291	ACTIVOS POR IMPUESTOS DIFERIDOS	27.747,60
2	PASIVO	28.740.625,12
21	PASIVO CORRIENTE	25.279.284,70
211	OTAS Y DOC. POR PAGAR COMERCIALES	25.279.284,70
2111	PROVEEDORES POR PAGAR	23.158.497,40
212	OBLIGACIONES CON INST. FINANCIERAS	2270.195,80
2121	PRESTAMOS CON DIVIDENDOS	2248.791,50
2123	PRESTAMOS CON TARJETA DE CREDITO	221.404,30
213	VALORES A PAG. ACCIONISTAS	289.587,18
2131	VALORES A PAG. ACCIONISTAS	289.587,18
218	OBLIGACIONES FISCALES	2129.033,08
2182	RETENCIONES I.V.A.	256.740,48
2183	RETENCIONES EN LA FUENTE IMPUESTO RENTA	218.294,60

## Balance General

ECUATSAN S.A.

1890061380001

Libro: P02A

Cifras en DOLARES AMERICANOS

04/01/2022

16:35:43

Cuentas	Descripción	Saldo a 2021/12
2169	OTROS IMPUESTOS TEMPORALES	\$68.087,76C
217	OLIGACIONES LABORALES	\$132.079,17C
2171	T.E.S.E	\$13.269,82C
2172	ENVIADOS	\$118.818,35C
218	PROVISIONES A CORTO PLAZO	\$329.990,29C
2181	PROV. PARA BENEFICIOS SOCIALES	\$60.095,21C
2182	PROV. INTERESES Y COMISIONES	\$5.112,39C
2189	OTRAS PROVISIONES	\$264.781,89C
219	OTROS PASIVOS CORRIENTES	\$1.487.101,71C
2191	ANTICIPOS RECIBIDOS	\$1.211.780,42C
2192	COSTEO ESTIMADO DE INVENTARIOS	\$16.387,38
2193	CAJA CRICA POR PAGAR	\$1.263,60C
2199	VARIOS ACREEDORES A CORTO PLAZO	\$260.444,93C
22	PASIVO NO CORRIENTE	\$3.161.360,35C
222	OLIGACIONES CON INST. FINANCIERAS	\$3.398.228,60C
2221	PRESTAMOS ENCARGOS LARGO PLAZO	\$2.398.228,60C
228	PROVISIONES A LARGO PLAZO	\$610.742,98C
2281	PROV. BENEFICIOS SOCIALES	\$610.742,98C
229	OTROS PASIVOS A LARGO PLAZO	\$152.389,77C
2291	PASIVOS POR INGRESOS DIVERSOS	\$152.389,77C
3	PATRIMONIO	\$5.282.970,44C
31	CAPITAL	\$5.282.000,00C
311	CAPITAL SOCIAL	\$5.282.000,00C
3111	CAPITAL SOCIAL	\$5.282.000,00C
32	UTILIDADES RETENIDAS	\$2.889.970,44C
321	RESERVAS	\$2.889.970,44C
3211	reservas	\$2.889.970,44C
5	EGRESOS ORDINARIOS	\$8.620,1
59	EGRESOS NO ORDINARIOS	\$8.620,1
591	PERDIDA EN VENTA DE ACTIVOS	\$8.620,1
5911	PERDIDA EN VENTA DE ACTIVOS	\$8.620,1
9	CUENTAS DE CRISIS	\$1,00
99	CUENTAS DE CRISIS	\$1,00
999	CUENTAS DE CRISIS	\$1,00
<b>Diferencias:</b>		<b>\$400.183,81</b>
		<b>0,00</b>

## Estado de Resultados

ECUATRAN S.A.

1890061385001

Libro: PCGA

Cifras en DOLARES AMERICANOS

14/01/2022

16:19:00

Cuentas	Descripción	Netos al 2021/01-2021/12
4	INGRESOS	514.198.727,44
41	INGRESOS OPERACIONALES	512.829.753,02
411	VENTA DE BIENES	512.296.181,36
4111	VENTAS NETAS DE BIENES PRODUCIDOS	58.173.005,85
4112	VENTAS NETAS DE BIENE NO PRODUCIDOS	5126.441,17
4113	VENTAS DE BIENES EXPORTADOS	52.915.241,36
4119	VENTAS NETAS DE BIENES VARIOS	19.187,00
412	VENTAS DE SERVICIOS	5343.831,84
4121	VENTAS NETAS DE SERVICIOS	5475.887,76
4129	VENTAS NETAS DE SERVICIOS VARIOS	588.144,08
419	VENTAS VARIAS	578.738,80
4191	VENTAS NETAS ANTICIPOS	57.388,08
4199	VENTAS NETAS VARIAS	589.373,72
49	INGRESOS NO ORDINARIOS	51.371.974,42
499	OTROS INGRESOS NO ORDINARIOS	51.371.974,42
4991	UTILIDAD EN VENTA DE ACTIVOS	51.314.299,79
4992	INTERESES Y COMISIONES GANADAS	51.081,80
4993	OTROS INGRESOS NO ORDINARIOS VARIOS	558.592,83
5	EGRESOS ORDINARIOS	513.796.543,63
51	COSTO DE VENTAS	58.863.251,11
511	COSTO DE VENTA DE BIENES	58.401.793,62
5111	COSTO DE VENTA DE BIENES PRODUCIDOS	58.236.744,10
5112	COSTO DE VENTA DE BIENES NO PRODUCIDOS	589.779,42
5113	COSTO DE VENTAS DE BIENES EXPORTADOS	52.068.106,20
5118	COSTO DE VENTAS DE GARANTIAS DE BIENES	19.182,24
512	COSTO DE VENTA DE SERVICIOS	5261.538,09
5121	COSTO DE VENTA DE SERVICIOS	5261.538,09
52	GASTOS DE FABRICACION Y SERVICIOS	52.815.776,07
521	GASTOS DE PERSONAL	51.302.807,49
5211	SUELDOS Y SALARIOS	5815.025,61
5212	BENEFICIOS SOCIALES	5380.540,58
5219	OTROS GTOS DE PERSONAL	598.841,30
522	GASTOS GENERALES	5218.179,92
5221	SERVICIOS VARIOS	5351.444,04
5222	SERVICIOS GENERALES	537.815,10
5223	ARRENDAMIENTOS	15.181,42
5229	VARIOS GTOS GENERALES	525.999,36
523	MANTENIMIENTO Y ADECUACIONES	5100.131,28
5231	MANTENIMIENTO	597.452,22
5232	ADECUACIONES	12.679,06
524	IMPUESTOS Y CONTRIBUCIONES	5327,74
5241	IMPUESTOS	5327,74
525	DEPRECIACIONES Y AMORTIZACIONES	5380.227,48
5251	DEPRECIACIONES	5380.227,48
526	CONSUMIBLES	5485.207,34
5261	CONSUMIBLES GENERALES	538.983,65
5268	CONSUMIBLES PROCESO PRODUCTIVO	5427.143,69

UnoEE 1.19.930

Pag. 1 / 3

## Estado de Resultados

ECUATRAN S.A.  
 1890001385001  
 Libro: PCGA  
 Cifras en DOLARES AMERICANOS

14/01/2022

16:19:00

Cuentas	Descripción	Nominal	
		2021/01-	2022/12
527	MALA CALIDAD Y REPROCESOS		\$138.894.82
5271	DESPERDICIOS		\$138.894.82
53	GASTOS DE COMER Y VENTAS		\$841.475.13
531	GASTOS DE PERSONAL		\$365.408.84
5311	SUELDOS Y SALARIOS		\$223.927.00
5312	BENEFICIOS SOCIALES		\$87.382.22
5319	OTROS CTOS DE PERSONAL		\$54.088.02
532	GASTOS GENERALES		\$273.334.08
5321	SERVICIOS VARIOS		\$13.791.10
5322	SERVICIOS GENERALES		\$292.094.00
5323	ARRENDAMIENTOS		\$59.794.10
5329	VARIOS CTOS GENERALES		\$7.654.79
533	MANTENIMIENTO Y ADECUACIONES		\$7.876.98
5331	MANTENIMIENTO		\$7.876.98
534	IMPUESTOS Y CONTRIBUCIONES		\$22.303.04
5341	IMPUESTOS		\$22.382.04
5342	CUOTAS Y CONTRIBUCIONES		\$10.48
535	DEPRECIACIONES Y AMORTIZACIONES		\$38.614.54
5351	DEPRECIACIONES		\$38.614.54
536	CONSUMIBLES		\$10.880.90
5361	CONSUMIBLES GENERALES		\$6.186.57
5368	CONSUMIBLES PROCESO PRODUCTIVO		\$4.494.23
537	MALA CALIDAD Y REPROCESOS		\$3.925.18
5371	DESPERDICIOS		\$3.925.18
538	EXPORTACIONES		\$219.248.57
5381	GASTOS DE EXPORTACIONES		\$219.248.57
54	GASTOS DE ADMINISTRACION		\$836.393.83
541	GASTOS DE PERSONAL		\$351.283.31
5411	SUELDOS Y SALARIOS		\$237.038.85
5412	BENEFICIOS SOCIALES		\$90.548.23
5419	OTROS CTOS DE PERSONAL		\$23.704.15
542	GASTOS GENERALES		\$316.436.29
5421	SERVICIOS VARIOS		\$16.804.71
5422	SERVICIOS GENERALES		\$224.513.33
5429	VARIOS CTOS GENERALES		\$75.108.25
543	MANTENIMIENTO Y ADECUACIONES		\$30.878.87
5431	MANTENIMIENTO		\$30.198.34
5432	ADECUACIONES		\$888.53
544	IMPUESTOS Y CONTRIBUCIONES		\$25.592.64
5441	IMPUESTOS		\$5.459.50
5442	CUOTAS Y CONTRIBUCIONES		\$18.133.14
545	DEPRECIACIONES Y AMORTIZACIONES		\$88.514.97
5451	DEPRECIACIONES		\$88.514.97
546	CONSUMIBLES		\$18.687.75
5461	CONSUMIBLES GENERALES		\$5.288.57
5468	CONSUMIBLES PROCESO PRODUCTIVO		\$13.408.18
59	RENTAS NO ORDINARIAS		\$739.547.49
591	PERDIDA EN VENTA DE ACTIVOS		\$22.868.27

## Estado de Resultados

ECUATRAN S.A.

14/01/2022

1890061385001

16:19:00

Libro: PCGA

Cifras en DOLARES AMERICANOS

Cuentas	Descripción	Neto al 2021/01-2021/12
5011	PERDIDA EN VENTA DE ACTIVOS	\$22.800,27
502	GASTOS FINANCIEROS	\$608.351,22
5021	GASTOS FINANCIEROS	\$608.351,22
503	MULTAS Y PERDIDAS	\$24.768,40
5031	MULTAS Y PERDIDAS	\$24.768,40
504	EGRESOS NO ORDINARIOS VARIOS	\$83.629,54
5041	EGRESOS NO ORDINARIOS VARIOS	\$83.629,54
Diferencia por cuentas de resultados:		\$400.183,81