

LEVANTAMIENTO TOPOGRÁFICO

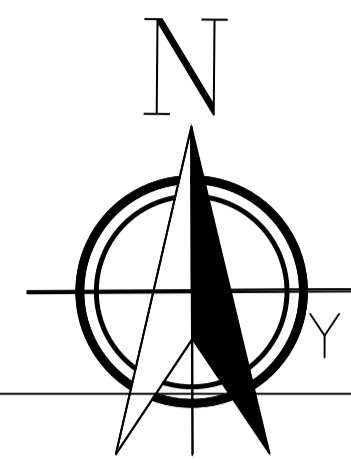

Y=16.500

Y=16.500

Y=16.500

X=748.500

X=749.000

X=749.500

Y=16.000

Y=16.000

Y=16.000

X=748.500

X=749.000

X=749.500

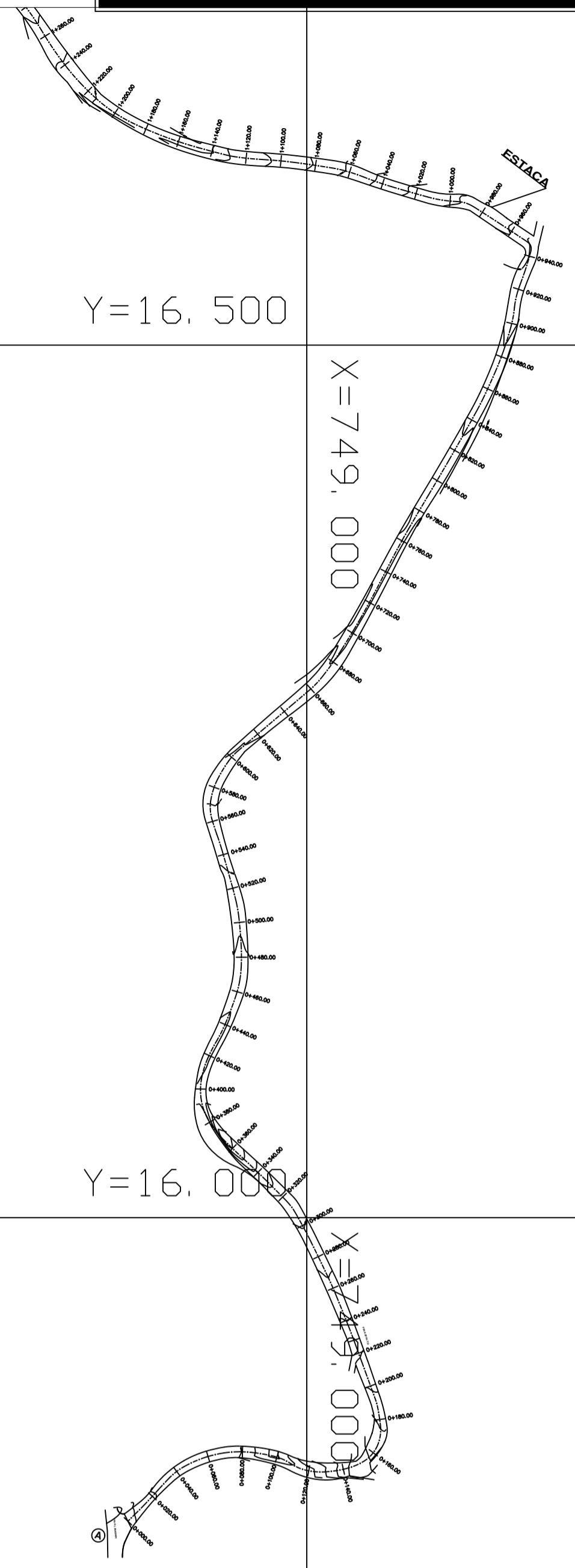

PERFIL A-A'
 ESCALA HORIZONTAL 1 : 1000
 ESCALA VERTICAL 1 : 1000

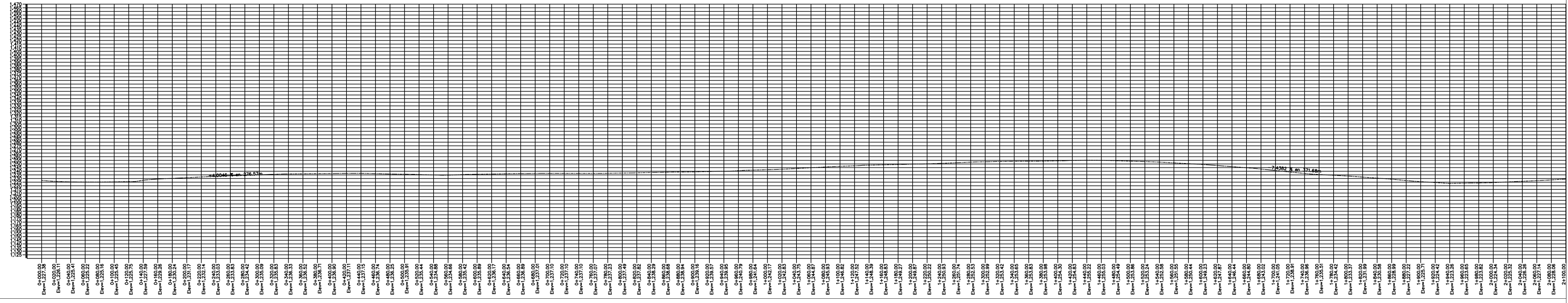

SIMBOLOGIA

	ESTACION		SEMBRIDO
	PUNTO CONTROL GPS. -INGEO		CONSTRUCCION
	PUNTO DE CONTROL		TALUD NATURAL
	POSTE LUZ (PL), TORRE EL.		CERCA VIVA
	ESTACA LINDERO		ALAMBRE PUAS
	CURVA DE NIVEL INDICE		BORDE QUEBRADA
	TAPA ALCANTARILLA, SIMILERO		

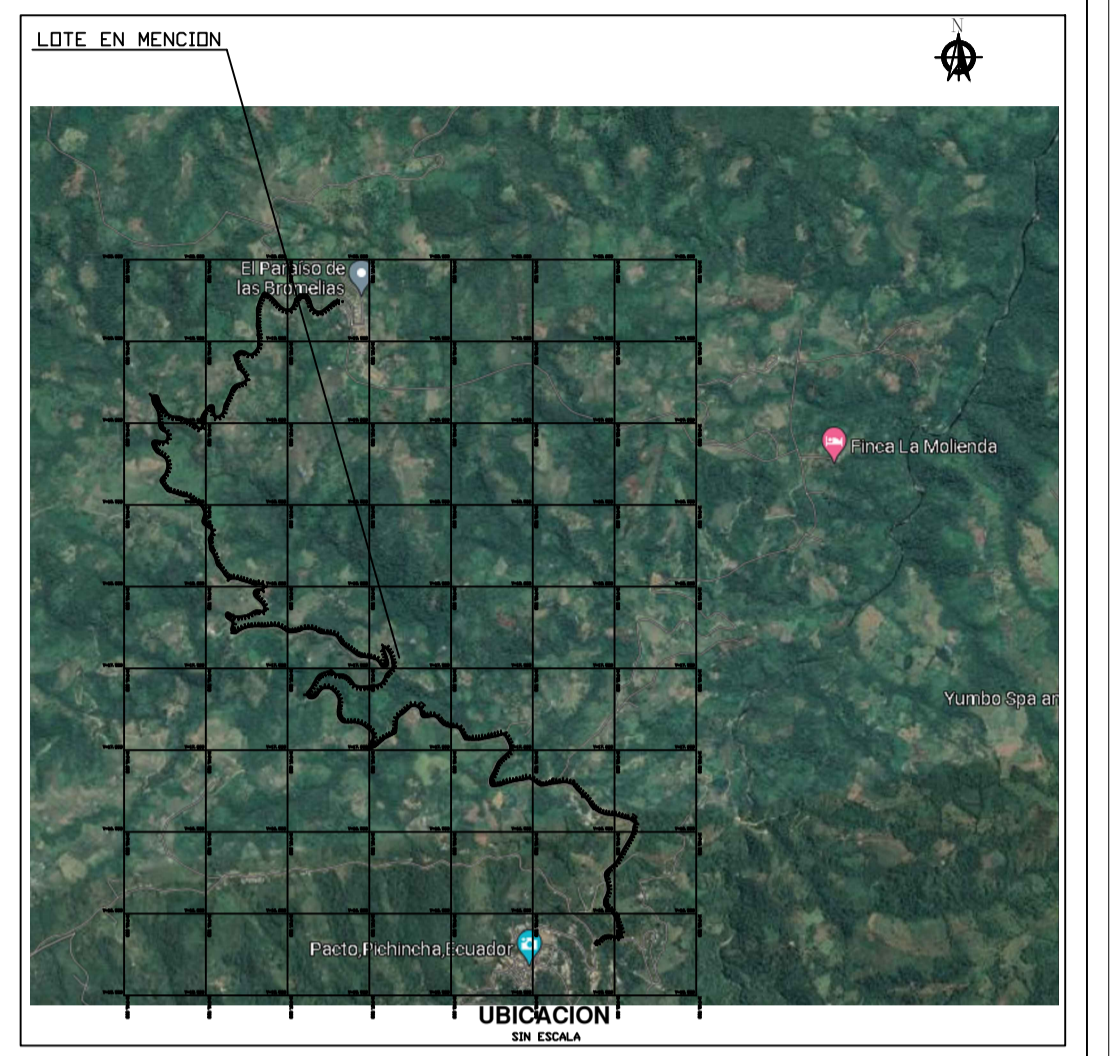

Escala Gráfica
 0 250 500 METROS

NOTA:
 - TODAS LAS MEDIDAS ESTAN ACOTADAS EN METROS
 - PLANO LEVANTADO CON EL SISTEMA DE COORDENADAS UTM WGS 84 ZONA 17 NORTE

COORDENADAS PI(S)

PI(S)	NORTE	ESTE	COTA
P-1	16550.36	749.369.361	1264.698
P-2	18.960.63	769.369.639	1368.263

LONGITUD TOTAL : 10.659,14 m

 UNIVERSIDAD TÉCNICA DE AMBATO FACULTAD DE INGENIERIA CIVIL Y MECÁNICA	 FICM	PLANO: LEV. TOPOGRAFICO VIA EL PARAISO
	UBICACIÓN: CANTON QUITO - PARROQUIA PACTO - BARRIO EL PARAISO PROVINCIA DE PICHINCHA - DISTRITO METROPOLITANO DE QUITO	
LONGITUD : 0+000 - 10+659	CONTENIDO: UBICACIÓN ORIENTACIÓN PLANO GEOREFERENCIADO CUADRO DE COORDENADAS	ESCALAS: MEDICADAS
05 DICIEMBRE DEL 2021 SISTEMA DE COORDENADO: UTM - WGS 84	TUTOR: Ing. Ruth Lorena Pérez Maldonado M.Sc.	DIBUJADO POR: Enrique Ignacio Martínez Cárdenas
PROYECTO: DISEÑO DE LA ESTRUCTURA DEL PAVIMENTO FLEXIBLE DE LA VÍA PACTO - EL PARAISO, PERTENECIENTE A LA PARROQUIA RURAL PACTO, DISTRITO METROPOLITANO DE QUITO.		LAMINA: 1/4

SELLOS

NOTA:

LEVANTAMIENTO TOPOGRÁFICO

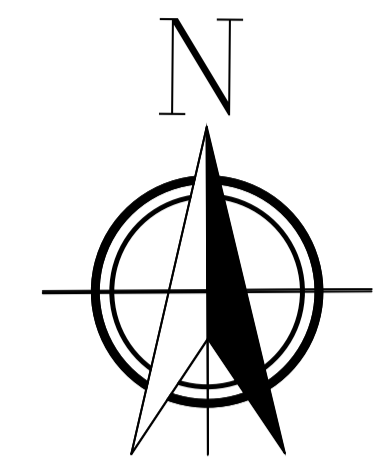
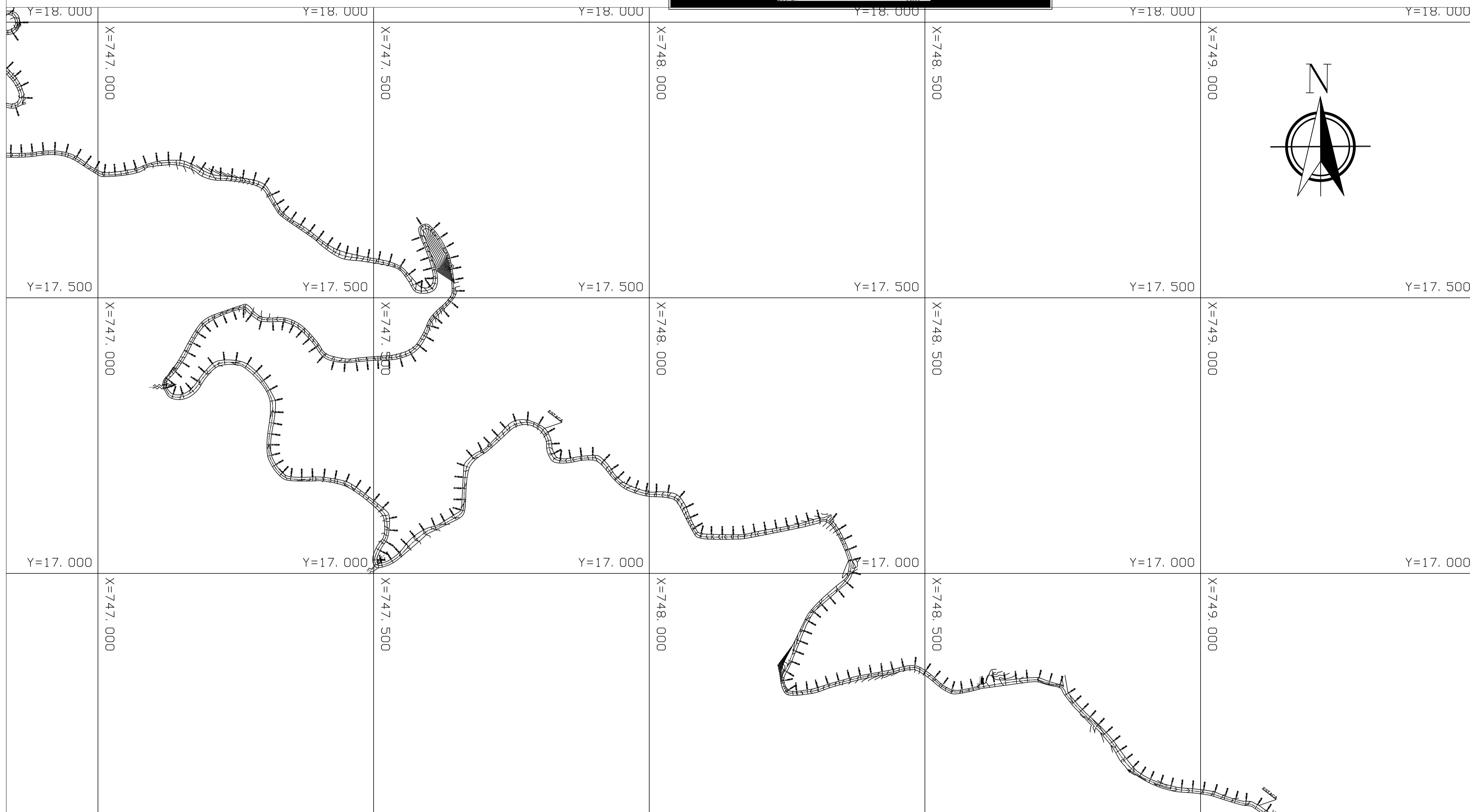

PERFIL A-A'
 ESCALA HORIZONTAL 1 : 1000
 ESCALA VERTICAL 1 : 1000

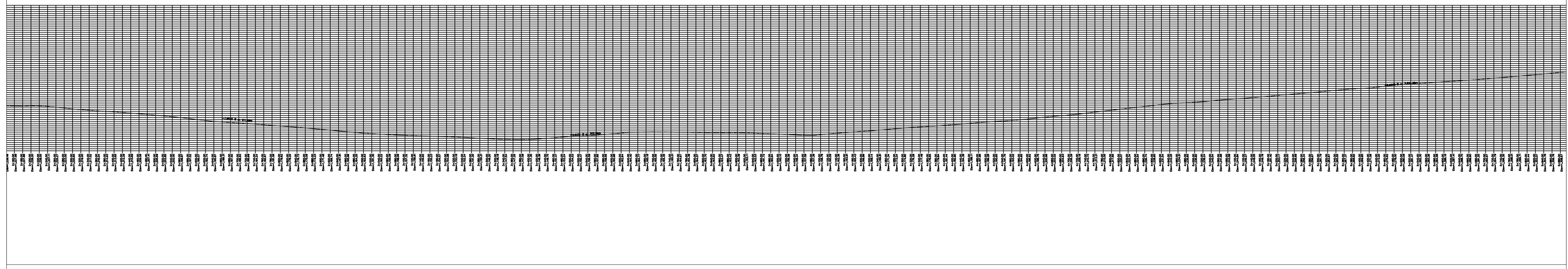

SIMBOLOGIA

- | | | | |
|--|-----------------------------|--|----------------|
| | ESTACION | | SEMBRIDOS |
| | PUNTO CONTROL GPS - INGED | | CONSTRUCCION |
| | PUNTO DE CONTROL | | TALUD NATURAL |
| | POSTE LUZ (PL), TORRE EL. | | CERCA VIVA |
| | ESTACA LINDERO | | ALAMBRE PUAS |
| | CURVA DE NIVEL INDICE | | BORDE QUEBRADA |
| | TAPA ALCANTARILLA, SIMILERO | | |

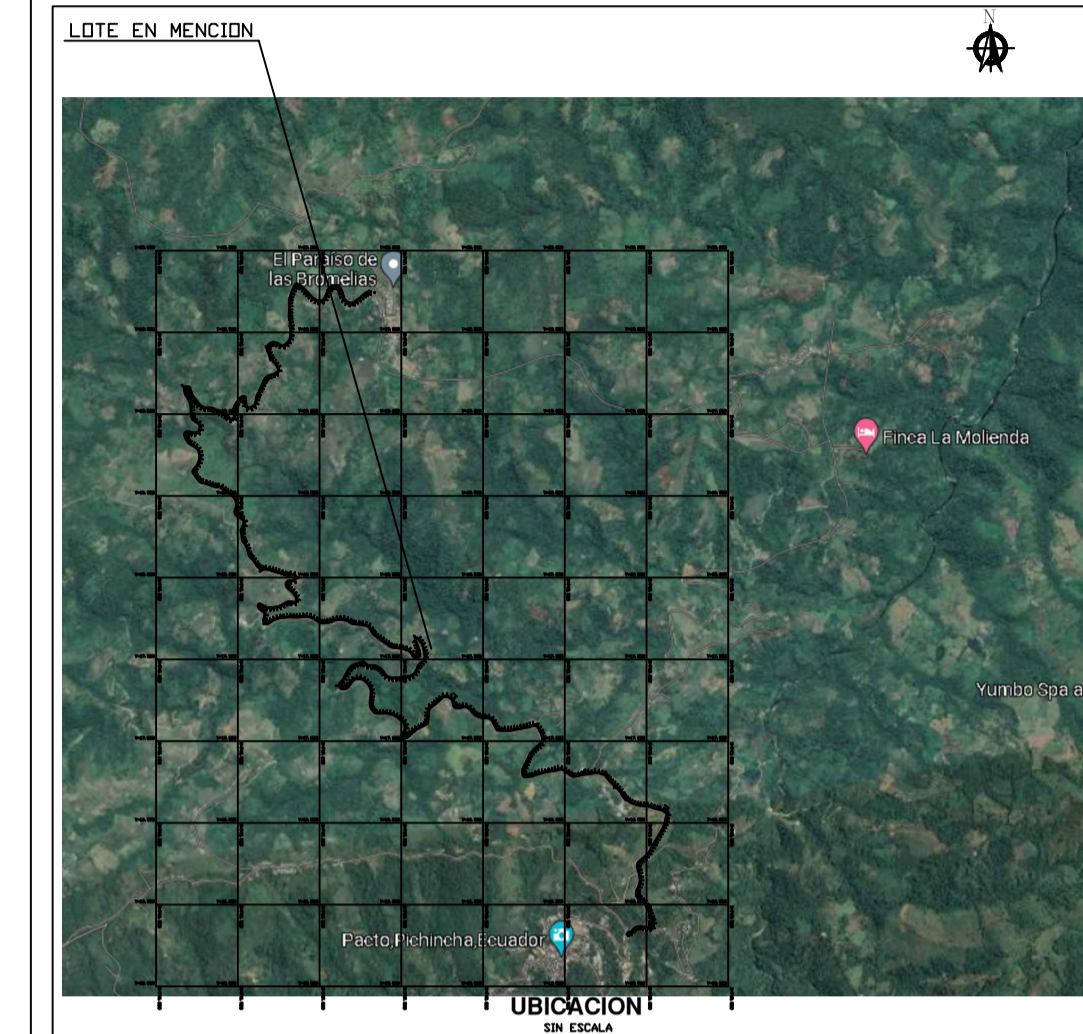

Escala Gráfica
 0 250 500 METROS

NOTA:
 - TODAS LAS MEDIDAS ESTAN ACOTADAS EN METROS
 - PLANO LEVANTADO CON EL SISTEMA DE COORDENADAS UTM WGS 84 ZONA 17 NORTE

COORDENADAS PI(S)			
PI(S)	NORTE	ESTE	COTA
P-1	16550.36	749.369.361	1264.698
P-2	18.960.63	769.369.639	1368.263

LONGITUD TOTAL : 10.659,14 m

 UNIVERSIDAD TÉCNICA DE AMBATO FACULTAD DE INGENIERIA CIVIL Y MECANICA	 FICM	PLANO: LEV. TOPOGRAFICO VIA EL PARAISO
		UBICACION: CANTON QUITO - PARROQUIA PACTO - BARRIO EL PARAISO PROVINCIA DE PICHINCHA - DISTRITO METROPOLITANO DE QUITO

FECHA: 05 DICIEMBRE DEL 2023	TUTOR: Ing. Ruth Lorena Pérez Maldonado M.Sc.	DIBUJADO POR: Enrique Ignacio Martínez Cernado	LAMINA: 2/4
------------------------------	---	--	-------------

PROYECTO:
 DISEÑO DE LA ESTRUCTURA DEL PAVIMENTO FLEXIBLE DE LA VÍA PACTO - EL PARAISO, PERTENECIENTE A LA PARROQUIA RURAL PACTO, DISTRITO METROPOLITANO DE QUITO.

SELLOS MUNICIPALES

NOTA:

LEVANTAMIENTO TOPOGRÁFICO

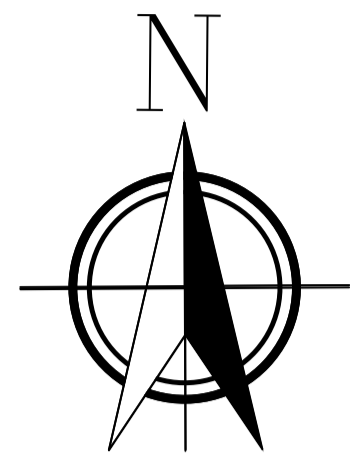

X=746,000

Y=19,500

X=746,500

Y=19,500

X=747,000

Y=19,500

X=747,500

X=746,000

Y=19,000

X=746,500

Y=19,000

X=747,000

Y=19,000

X=747,500

PERFIL A-A'

ESCALA HORIZONTAL 1 : 1000
ESCALA VERTICAL 1 : 1000

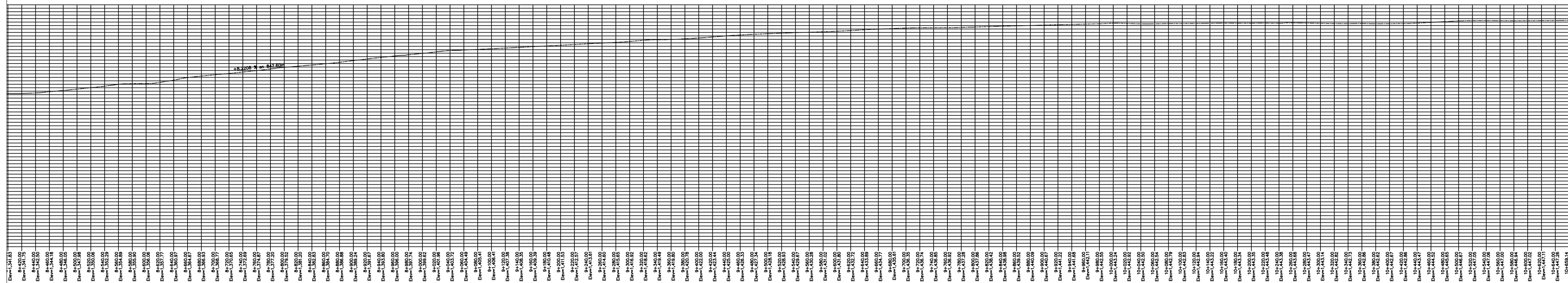

SIMBOLOGIA

- | | | | |
|--|-----------------------------|--|----------------|
| | ESTACION | | SEMBRIDO |
| | PUNTO CONTROL GPS - INGED | | CONSTRUCCION |
| | PUNTO DE CONTROL | | TALUD NATURAL |
| | POSTE LUZ (PL), TORRE EL. | | CERCA VIVA |
| | ESTACA LINDERO | | ALAMBRE PUAS |
| | CURVA DE NIVEL INDICE | | BORDE QUEBRADA |
| | TAPA ALCANTARILLA, SUMIDERO | | |

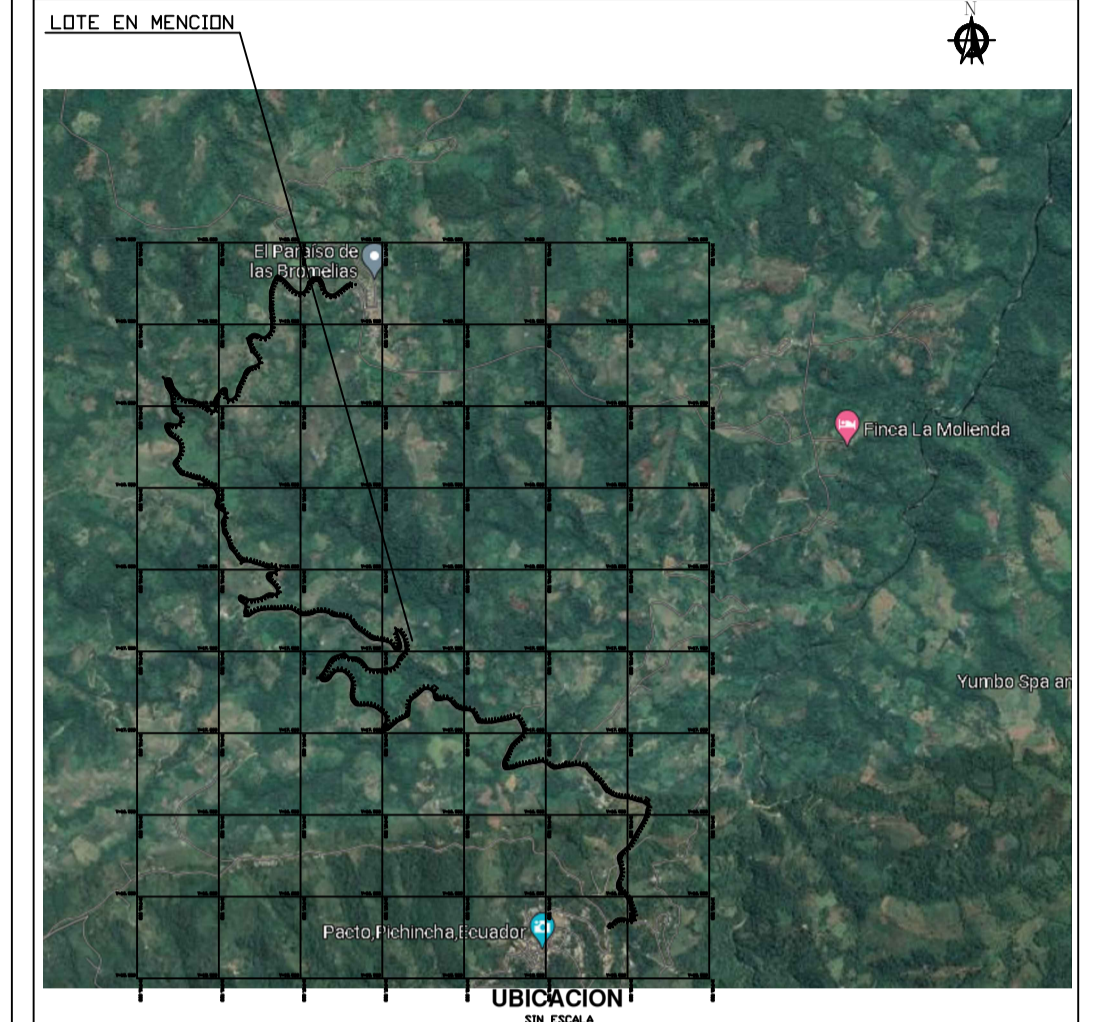

Escala Gráfica
0 250 500 METROS

NOTA:

- TODAS LAS MEDIDAS ESTAN ACOTADAS EN METROS
- PLANO LEVANTADO CON EL SISTEMA DE COORDENADAS UTM WGS 84 ZONA 17 NORTE

COORDENADAS PI(S)

PI(S)	NORTE	ESTE	COTA
P-1	16550.36	749.369.361	1264.698
P-2	18.960.63	769.369.639	1368.263

LONGITUD TOTAL : 10.659,14 m

 UNIVERSIDAD TÉCNICA DE AMBATO FACULTAD DE INGENIERIA CIVIL Y MECÁNICA	PLANO: LEV. TOPOGRAFICO VIA EL PARAISO UBICACION: CANTON QUITO - PARROQUIA PACTO - BARRIO EL PARAISO PROVINCIA DE PICHINCHA - DISTRITO METROPOLITANO DE QUITO
	LONGITUD : 10.659,14 CONTENIDO: UBICACION, ORIENTACION, PLANO GEOREFERENCIADO, CUADRO DE COORDENADAS ESCALAS: MEDICADAS

05 DICIEMBRE DEL 2021 SISTEMA DE COORDENADAS: UTM - WGS 84	TUTOR: Ing. Ruth Lorena Pérez Maldonado M.Sc.	DISEÑADO POR: Enrique Ignacio Martínez Cárdenas	LAMINA: 4/4
---	---	---	-------------

PROYECTO:
DISEÑO DE LA ESTRUCTURA DEL PAVIMENTO FLEXIBLE DE LA VÍA PACTO - EL PARAISO, PERTENECIENTE A LA PARROQUIA RURAL PACTO, DISTRITO METROPOLITANO DE QUITO.

SELLOS MUNICIPALES

NOTA: