



UNIVERSIDAD TÉCNICA DE AMBATO

FACULTAD DE CONTABILIDAD Y AUDITORIA

CARRERA DE ECONOMÍA

**TRABAJO DE GRADUACIÓN PREVIO A LA OBTENCIÓN DEL TÍTULO DE
ECONOMISTA.**

TEMA:

**“EL ESTUDIO DE LOS SECTORES ECONÓMICOS Y SU INCIDENCIA EN EL
NIVEL DE COLOCACIÓN DE MICROCRÉDITOS DE LA COOPERATIVA DE
AHORRO Y CRÉDITO CÁMARA DE COMERCIO DE AMBATO Ltda. EN EL
PERIODO 2012”**

AUTOR: Adriano Paúl Segovia Sarango

TUTOR: Ing. Eduardo Paredes

AMBATO-ECUADOR

2014

APROBACIÓN DEL TUTOR

Yo, Ing. Eduardo Paredes, con C.I. # 1803159712 en mi calidad de Tutor del Trabajo de Graduación sobre el tema: “EL ESTUDIO DE LOS SECTORES ECONÓMICOS Y SU INCIDENCIA EN EL NIVEL DE COLOCACIÓN DE MICROCRÉDITOS DE LA COOPERATIVA DE AHORRO Y CRÉDITO CÁMARA DE COMERCIO DE AMBATO Ltda. EN EL PERIODO 2012”, desarrollado por, Adriano Paúl Segovia Sarango, estudiante de la Carrera de Economía, considero que dicho Trabajo de Graduación reúne los requisitos tanto técnicos como científicos y corresponde a las normas establecidas en el Reglamento de Graduación de Pregrado, modalidad Presencial de la Universidad Técnica de Ambato y en el normativo para la presentación de Trabajos de Graduación de la Facultad de Contabilidad y Auditoría.

Por lo tanto, autorizo la presentación del mismo ante el organismo pertinente, para que sea sometido a evaluación por la Comisión de Calificador designada por el H. Consejo Directivo.

EL TUTOR



Ing. Eduardo Paredes

C.I. 1803159712

AUTORÍA DEL TRABAJO DE GRADUACIÓN

Yo, Adriano Paúl Segovia Sarango, con C.I. # 180354455-8, tengo a bien indicar que los criterios emitidos en el Trabajo de Graduación: “EL ESTUDIO DE LOS SECTORES ECONÓMICOS Y SU INCIDENCIA EN EL NIVEL DE COLOCACIÓN DE MICROCRÉDITOS DE LA COOPERATIVA DE AHORRO Y CRÉDITO CÁMARA DE COMERCIO DE AMBATO Ltda. EN EL PERIODO 2012”, es original, auténticos y personal, en tal virtud la responsabilidad del contenido de esta investigación, para efectos legales y académicos son de exclusividad responsabilidad del autor y el patrimonio intelectual de la misma a la Universidad Técnica de Ambato; por lo que autorizo a la Biblioteca de la Facultad de Auditoria para que haga de esta tesis un documento disponibles para su lectura y publicación según las Normas de la Universidad.

AUTOR



Adriano Paúl Segovia Sarango

C.I. 180354455-8

APROBACIÓN DEL TRIBUNAL DE GRADO

El Tribunal de Grado, aprueba el Trabajo de Graduación, sobre el tema: “EL ESTUDIO DE LOS SECTORES ECONÓMICOS Y SU INCIDENCIA EN EL NIVEL DE COLOCACIÓN DE MICROCRÉDITOS DE LA COOPERATIVA DE AHORRO Y CRÉDITO CÁMARA DE COMERCIO DE AMBATO Ltda. EN EL PERIODO 2012”, elaborado por, Adriano Paúl Segovia Sarango, estudiante de la Carrera de Economía, el mismo que guarda conformidad con las disposiciones reglamentarias emitidas por la Facultad de Contabilidad y Auditoría de la Universidad Técnica de Ambato.



Eco. Alejandro Alvares

PROFESOR CALIFICADOR



Eco. Diego Albán

PROFESOR CALIFICADOR



Eco. Mg. Diego Proaño

PRESIDENTE DEL TRIBUNAL

DEDICATORIA

Dedico este proyecto y toda mi carrera universitaria a Dios por ser quien ha estado a mi lado Siempre en todo momento dándome las fuerzas y fortaleza necesaria para continuar luchando día tras día y seguir adelante rompiendo todas las barreras que se me presenten.

Le agradezco de todo corazón a mis padres por la vida ya que ellos me impulsaron para seguir adelante luchando por alcanzar mis objetivos, a mi querido hermano Dennis quienes han sido un pilar fundamental en el cual siempre he podido confiar, gracias a ellos soy quien soy hoy en día, fueron los que me brindaron el apoyo necesario para que pueda culminar mis estudio entre otros, a quienes les debo todo, de mis tristezas y alegrías de las cuales estoy muy seguro que las han hecho con todo el amor del mundo para formarme como un ser integral y de las cuales me siento orgulloso.

AGRADECIMIENTO

Mis sinceros agradecimiento a Dios por las oportunidades que ha puesto en el camino y que hoy por hoy se evidencian en frutos, como es este trabajo de grado.

A todos los docentes que forman parte de la Facultad de Contabilidad y Auditoría por el apoyo brindado en la investigación, y por el enorme aporte que han hecho a mi formación académica. Así como también Eduardo Paredes quien fue la persona que guió el proyecto para poder culminar esta investigación.

Gracias, a la Cooperativa de Ahorro y Crédito Cámara de Comercio Ltda., por abrirme las puertas y permitirme realizar el presente proyecto de investigación.

Finalmente, a mis compañeros y amigos, todos aquellos que estuvieron cuando más necesité de su apoyo, Gracias por estar ahí siempre.

Adriano Paúl Segovia Sarango.

ÍNDICE DE CONTENIDOS

PAGINAS PRELIMINARES	
APROBACIÓN DEL TUTOR	i
AUTORÍA DEL TRABAJO DE GRADUACIÓN	ii
APROBACIÓN DEL TRIBUNAL DE GRADO	iii
DEDICATORIA	iv
AGRADECIMIENTO	v
RESUMEN EJECUTIVO.....	xii
INTRODUCCIÓN	xiii
CAPÍTULO I.....	1
1.1. TEMA.....	1
1.2. PLANTEAMIENTO DE PROBLEMA.....	1
1.3. JUSTIFICACIÓN.....	10
1.4. OBJETIVOS.....	11
CAPÍTULO II.....	12
MARCO TEÓRICO	12
2.1. ANTECEDENTES INVESTIGATIVOS.....	12
2.2. FUNDAMENTACIÓN FILOSÓFICA.....	14
2.3. FUNDAMENTACIÓN LEGAL	16
2.4. CATEGORÍAS FUNDAMENTALES.....	19
2.5. HIPÓTESIS.....	30
2.6. SEÑALAMIENTO DE LAS VARIABLES	30
CAPÍTULO III.....	31
METODOLOGÍA	31
3.1. ENFOQUE	31

3.2.	MODALIDAD DE LA INVESTIGACIÓN	32
3.3.	NIVEL O TIPO DE INVESTIGACIÓN	34
3.4.	POBLACIÓN Y MUESTRA	36
3.5.	OPERACIONALIZACIÓN DE LAS VARIABLES	37
3.6.	RECOLECCIÓN DE INFORMACIÓN	40
3.7.	PROCESAMIENTO Y ANÁLISIS	42
CAPÍTULO IV		45
ANÁLISIS E INTERPRETACIÓN DE LOS RESULTADOS		45
4.1.	ANÁLISIS DE LOS RESULTADOS	45
4.2.	INTERPRETACIÓN DE LOS DATOS	47
4.3.	VERIFICACIÓN DE LA HIPÓTESIS	65
CAPÍTULO V		69
CONCLUSIONES Y RECOMENDACIONES		69
5.1.	CONCLUSIONES	69
5.2.	RECOMENDACIONES	71
CAPÍTULO VI		72
PROPUESTA		72
6.1.	DATOS INFORMATIVOS:	72
6.2.	ANTECEDENTES DE LA PROPUESTA	73
6.3.	JUSTIFICACIÓN	75
6.4.	OBJETIVOS	76
6.5.	ANÁLISIS DE FACTIBILIDAD	77
6.6.	FUNDAMENTOS TÉCNICOS Y CIENTÍFICOS	79
6.7.	MODELO OPERATIVO	82
6.8.	ADMINISTRACIÓN	83

6.9.	PLAN DE MONITOREO Y EVALUACIÓN DE LA PROPUESTA.....	83
6.10.	PLAN DE ACCIÓN	85
	BIBLIOGRAFÍA.....	133
	ANEXOS.....	138

ÍNDICE DE TABLAS

Tabla 1 Población y Muestra.....	36
Tabla 2 Operacionalización de la variable Independiente.....	38
Tabla 3 Operacionalización de la Variable Dependiente	39
Tabla 4 Entrevista (Anexo2).....	46
Tabla 5 Tipos de Créditos.....	48
Tabla 6 Plazo Crediticio	50
Tabla 7 Sector Económico que más solicita créditos.....	51
Tabla 8 Monto más solicitado	53
Tabla 9 Cuotas y Tiempo Crediticio	54
Tabla 10 Requisitos y Garantías.....	55
Tabla 11 Historial Crediticio	56
Tabla 12 Funciones de Créditos y Cobranzas	57
Tabla 13 Encaje Institucional	58
Tabla 14 Créditos Otorgados	59
Tabla 15 Sectores Económicos más conflictivos	60
Tabla 16 Preferencia de Sector Económico.....	61
Tabla 17 Índice de Morosidad.....	62
Tabla 18 Políticas de Microcrédito	63
Tabla 19 Fuentes de Repago.....	64
Tabla 20 Presentación de Datos.....	67
Tabla 21 Cálculo de Chi cuadrado.....	67
Tabla 22 Matriz de Modelo Operativo	82
Tabla 23 MÉTODO DE CALIFICACIÓN CREDITICIA.....	89
Tabla 24 Análisis Horizontal	94
Tabla 25 Análisis Horizontal de gastos e ingresos por operaciones de la Cooperativa de Ahorro y Crédito Cámara de Comercio de Ambato Ltda.	95
Tabla 26 Modelo Propuesto de calificación de morosidad adaptación de la calificación de Moody`s.....	99

Tabla 27 Aporte por sector productivo al PIB Nacional.....	102
Tabla 28 Crecimiento de importaciones por sector productivo	103
Tabla 29 Cruce entre crecimiento económico actual, esperado y morosidad de acuerdo a sectores económicos.	104
Tabla 30 Cronograma de Actividades.....	110
Tabla 31 Presupuesto.....	111
Tabla 32 MÉTODO DE CALIFICACIÓN CREDITICIA.....	124
Tabla 33 BASE DE DATOS CREDITICIA.....	148

ÍNDICE DE GRÁFICOS

Gráfico 1 Árbol de Problemas	6
Gráfico 2 Superordinación Conceptual	27
Gráfico 3 Subordinación Conceptual	28
Gráfico 4 Subordinación Conceptual	29
Gráfico 5 Tipos de Crédito	48
Gráfico 6 Plazo Crediticio	50
Gráfico 7 Sector Económico que más solicita créditos	51
Gráfico 8 Monto más solicitado.....	53
Gráfico 9 Cuotas y Tiempo Crediticio	54
Gráfico 10 Requisitos y Garantías	55
Gráfico 11 Historial Crediticio.....	56
Gráfico 12 Funciones de Créditos y Cobranzas.....	57
Gráfico 13 Encaje Institucional.....	58
Gráfico 14 Créditos Otorgados	59
Gráfico 15 Sectores Económicos más conflictivos.....	60
Gráfico 16 Preferencia de Sector Económico	61
Gráfico 17 Índice de Morosidad	62
Gráfico 18 Políticas de Microcrédito	63
Gráfico 19 Fuentes de Repago	64
Gráfico 20 Porcentaje de Microcréditos por Sector Económico	96
Gráfico 21 Análisis según Créditos Colocados	97
Gráfico 22 Clasificación de los Clientes según su Sector Económico periodo 2012.....	100
Gráfico 23 Análisis del comportamiento Crediticio	105

RESUMEN EJECUTIVO

La investigación aborda la problemática relacionada con los sectores económicos y su incidencia en el nivel de colocación de microcréditos de la Cooperativa de Ahorro y Crédito Cámara de Comercio de Ambato Ltda., teniendo como falencia principal la inadecuada colocación de microcréditos, la misma que afecta directamente a la utilidad operativa de la institución, presentando como una solución de mejoramiento un estudio adecuado para analizar el riesgo de incumplimiento. El objetivo de esta investigación es diseñar un Modelo de Scoring para la Cooperativa que se encuentra sometida a supervisión y especializada en microcréditos, como es Cooperativa de Ahorro y Crédito Cámara de Comercio de Ambato Ltda. El resultado de la investigación muestra la metodología y fases necesarias para diseñar el modelo, así como el proceso de valoración y validación para que pueda ser aplicado en el área de negocio, especialmente para establecer la política de tasas de interés con clientes. Por último, también se muestra cómo puede utilizarse el modelo para desarrollar una gestión del riesgo de crédito. Que sirva para establecer el Modelo de Scoring de cada uno de los registros de la base de datos. Para ello, se utilizará como herramienta una matriz crediticia del periodo 2012.

INTRODUCCIÓN

En efecto, los parámetros obligan a disponer de herramientas que permitan establecer modelos de medición con el objeto de discriminar a los clientes según su perfil de riesgo, sistemas de seguimiento del riesgo, modelos de evaluación y la severidad en el riesgo de crédito. No basta solo con adaptar sus sistemas de cálculo del consumo de capital, sino también modificar los sistemas informes financieros y de análisis de la información. Es decir los informes y el análisis financiero, son la clave necesaria para gestionar grandes bases de datos, capaces de ofrecer la información para cuantificar los riesgos de cada operación.

Capítulo primero: Abarca contextualización en los diferentes ámbitos de estudio relacionados con los sectores económicos y su incidencia en los microcréditos.

Capítulo segundo: Contiene antecedentes investigativos en relación a la situación financiera de nuestro país y en el extranjero, el marco teórico servirá de sustento para aplicar los instrumentos de investigación.

Capítulo tercero: Se encuentra la modalidad de investigación bibliográfica y de campo, población y muestra al personal de créditos y cobranzas de la cooperativa.

Capítulo cuarto: Análisis e interpretación de datos obtenidos de las encuestas realizadas al personal de créditos y cobranzas de la cooperativa.

Capítulo Quinto: Abarca conclusiones y recomendaciones para la elaboración de un Modelo Scoring.

Capítulo Sexto: Informe de propuesta en la elaboración de un Modelo Scoring para la colocación de microcréditos orientados a mejorar la calidad de los procesos y servicio al cliente en la Cooperativa.

CAPÍTULO I

EL PROBLEMA

1.1. TEMA

“EL ESTUDIO DE LOS SECTORES ECONÓMICOS Y SU INCIDENCIA EN EL NIVEL DE COLOCACIÓN DE MICROCRÉDITOS DE LA COOPERATIVA DE AHORRO Y CRÉDITO CÁMARA DE COMERCIO DE AMBATO Ltda. EN EL PERIODO 2012”

1.2. PLANTEAMIENTO DE PROBLEMA

1.2.1. Contextualización

Macro contextualización:

De acuerdo con Ros, (Ros, 9 de febrero de 2004) *“La cooperación en el Ecuador tiene una larga tradición histórica que se remonta a las épocas pre coloniales, cuando constituyó un factor importante para el desarrollo organizacional y cultural de su población. En efecto, en el antiguo Quito, hoy República del Ecuador, antes y después de la dominación de los incas y de la conquista de los españoles, existían formas de cooperación voluntaria de las colectividades agrarias para llevar a cabo obras de beneficio comunitario o de beneficio familiar, denominadas de diferentes maneras: minga, trabajo mancomunado, cambia manos, etc.”*

Según manifiesta Quijano & Reyes (2004) *“Los principios de la economía solidaria son guías de acción, orientaciones prácticas para proceder internamente en la dirección y administración de la empresa solidaria, o en la manera de relacionarse con otras entidades solidarias, con sus propios asociados, con el Estado o con otros sectores de la economía nacional”*.

Según manifiesta Miño (2013) *“El cooperativismo mundial es hoy por hoy uno de los grandes pilares sobre los que se asienta el desenvolvimiento económico de las naciones. En el Ecuador, el esfuerzo por establecer este modelo como alternativa de desarrollo social dispone de una temporalidad de alrededor de un siglo y fue considerado en determinados momentos de la historia como una herramienta de transformación social”*.

En la publicación de Dávila (2002) *“En la actualidad y debido a las normas impuestas por el gobierno, las cooperativas de ahorro y crédito se han venido reduciendo significativamente ya que muchas de ellas se están convirtiendo en cooperativas de aportes o en fondos de empleados, con el ánimo de seguir prestando su concurso en el ámbito de la ley”*.

Según la Ley Orgánica de la Economía Popular y Solidaria, es la forma de organización económica, donde sus integrantes, individual o colectivamente, organizan y desarrollan procesos de producción, intercambio, comercialización, financiamiento y consumo de bienes y servicios, para satisfacer necesidades y generar ingresos, basadas en relaciones de solidaridad, cooperación y reciprocidad, privilegiando al trabajo y al ser humano como sujeto y fin de su actividad, orientada al Buen Vivir, en armonía con la naturaleza, por sobre la apropiación, el lucro y la acumulación de capital.

Meso contextualización:

Según Illescas (2013) Todo empezó a partir de la crisis bancaria de 1999. En el 2002 en Tungurahua apenas existían 16, después de 11 años suman 402, entre cooperativas, corporaciones de desarrollo y cajas de crédito. En Ambato opera la mayoría, existen 370 cooperativas de ahorro y crédito que ofertan servicios, el consumo, la vivienda y la producción a los 504.583 habitantes de Tungurahua.

“Significa que por cada 1.300 personas hay una entidad crediticia”, reflexiona Daniel Bustillos, economista.

Hasta octubre del 2012 las cooperativas estaban bajo el control de la Dirección Nacional de Cooperativas que está adscrita al Ministerio de Inclusión Económica y Social (MIES). Los activos llegaban a alrededor de 114 284.765 dólares, según Anabel Pérez, ex funcionaria encargada de la supervisión.

Manuel Ainaguano, presidente del Movimiento Indígena de Tungurahua, dice que las cooperativas no cumplen con el rol social que se crearon. “El interés del 18% es exagerado para un campesino o un agricultor. Parecen bancos”, expresa.

Mientras que para Federico Cuesta, gerente de la Cooperativa Oscus, la creación de tantas cooperativas no tuvo su debido ordenamiento.

“Desde hace cinco años empezó la proliferación. La entrega de permiso del MIES fue desordenada e indiscriminada y se crearon las cooperativas garaje”.

Para Carlos Castro, coordinador del MIES, las cooperativas ayudan al progreso del país, pero lamenta la falta de control que hubo anteriormente. Asegura que la actual Ley de la Superintendencia mejorará y “superarán una serie de problemas detectados”.

Micro contextualización:

La Cooperativa de Ahorro y Crédito Cámara de Comercio de Ambato Ltda., es una institución con 28 años de vida institucional, siendo considerada entre las más exitosas y representativas de la Colectividad Ecuatoriana, hecho que ha permitido congregar una gran familia de 135,265 socios.

Esta Cooperativa está dedicada a la prestación de servicios financieros en los sectores urbanos y rurales, en las líneas de Consumo, Microcréditos, Vivienda y créditos Comerciales. Con el otorgamiento de préstamos captando recursos financieros, con una atención personalizada como transparencia para mantener su prestigio institucional. Para esta institución la entrega de microcréditos como los pequeños montos, a corto y mediano plazo han sido utilizados de una estratégica para captar nuevos socios y recursos, sin embargo tomaremos en consideración que la carencia de estudios de sectores económicos en la región está afectando directamente en el análisis crediticio, lo que esta ocasiona un otorgamiento de créditos inadecuado reduciendo la rentabilidad operativa, aumentando los costos de recuperación de cartera para mermar el índice de morosidad ocasionado por esta problemática institucional.

La Cooperativa de Ahorro y Crédito Cámara de Comercio de Ambato Ltda., es una de las muchas cooperativas que viendo la necesidad de satisfacer y ayudar a la población otorga créditos de diferente tipo a todos sus socios; tales como: créditos de consumo, para la microempresa, para la vivienda, pero al igual, como la mayoría de estas instituciones controladas por la Superintendencia de Bancos y Seguros presenta anomalías en política de colocación y cobro de créditos (no aplican estrategias) lo que pone en riesgo al Activo-Liquidez con el que cuenta la cooperativa.

El riesgo es un factor determinante es esta entidad, pues el otorgar créditos a diferentes niveles y sectores económicos, hace que exista una enorme incertidumbre entre que es lo que sucedería en el caso de incumplimiento por parte de los deudores, ya que, de suceder algo así se afectaría directamente a los recursos económicos de la Cooperativa.

Además de aquello brinda otros servicios cooperativistas como el seguro de vida y fondo mortuario, servicio médico odontológico y algunos más que hacen que varios socios se integren diariamente a esta institución.

Propende e incentiva el ahorro con diferentes planes que se han desarrollado con el fin de motivar a los socios a asegurar su futuro.

La Cooperativa de Ahorro y Crédito Cámara de Comercio de Ambato Ltda., ha creado adicionalmente proyectos de vivienda direccionados hacia personas con deseos de tener una casa propia, tendiendo siempre hacia quienes más lo necesitan. Se ha dado un techo a más de 50 familias y se pretende llegar a un centenar más.

En defensa de los principios cooperativistas y como quien más apoya la solidaridad como valor fundamental en la comunidad, esta Cooperativa practica además valores institucionales tales como: calidad, integridad, innovación, liderazgo, progreso, responsabilidad, humildad, entre otros.

Gráfico 1 Árbol de Problemas

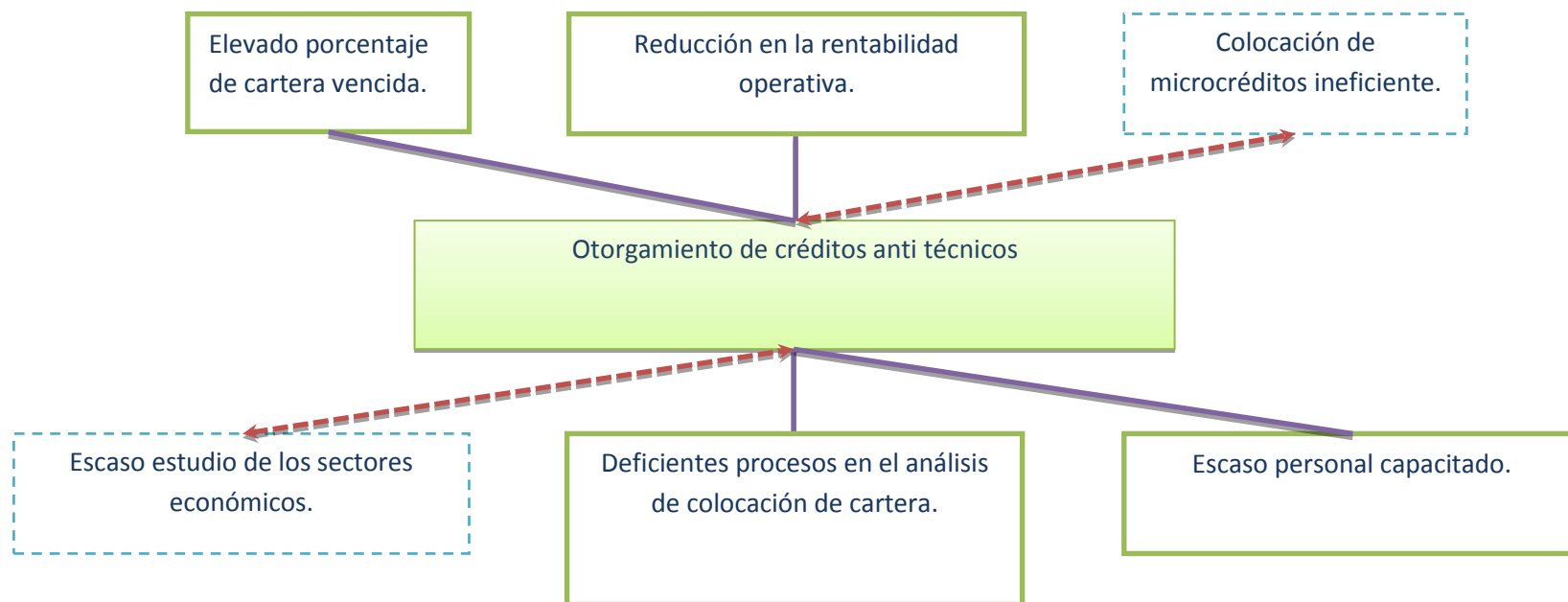

Elaborado por: Paúl Segovia
Fuente Proyecto de Investigación

Análisis crítico

En los Centros cooperativos existe un Escaso estudio de los sectores económicos lo que a su vez genera una colocación de créditos de forma ineficiente es decir que no cumplen la función para la cual son otorgados en casos muy puntuales no generan el impulso económico que se espera por lo que el momento de cancelar la deuda el deudor se queda sin capital y por lo tanto cae en morosidad.

Los Deficientes procesos en el análisis de colocación de cartera son los factores que generan Reducción en la Rentabilidad Operativa debido a que el momento de otorgar créditos no se toma en cuenta de forma real el crecimiento empresarial posible o se lo sobre dimensiona lo que causa el Otorgamiento Anti técnico de los créditos en la cooperativa de Ahorro y Crédito Cámara de Comercio de Ambato Ltda, causado por diferentes factores que generan a su vez efectos negativos o perjudiciales ya que por estas circunstancias los gastos operativos son más altos con respecto al departamento de cobranzas.

El Escaso personal Capacitado en la calificación y análisis de créditos genera que los créditos sean colocados de una forma anti técnica lo que a su vez genera una gran cantidad de cartera vencida (Morosidad por parte del Deudor) todo esto por no tomar en cuenta factores indispensables de calificación de créditos como crecimiento del sector económico para el cual eta destinado el mismo, capacidad real de pago en base a indicadores o estimadores económicos, entre otros.

Prognosis

En la actualidad la Cooperativa de Ahorro y Crédito Cámara de Comercio de Ambato cuenta con una falencia en el proceso de colocación de microcréditos, lo que ha llevado a una reducción en la rentabilidad operativa incrementando los costos de recuperación, se ha detectado como las posibles causas, el inexistente estudio de los niveles de ingresos en base a los sectores económicos de la región, los deficientes procesos en el análisis de colocación de cartera, el escaso personal especializado y capacitado.

También existen otros factores que afecta directamente a la Institución como la política económica del país, la competencia crediticia que tienen un gran impacto en la sostenibilidad, y en la competitividad en el mercado local.

Esta investigación se lo ha realizado con el fin de lograr un mejoramiento continuo en la rentabilidad operativa, disminución de costos en el área de cobranzas y una adecuada colocación de cartera.

Formulación del problema

¿Cómo incide el estudio de los sectores económicos en el nivel de colocación de microcréditos de la Cooperativa de Ahorro y Créditos Cámara de Comercio de Ambato Ltda.?

Preguntas directrices

¿Con que sectores económicos trabaja la Cooperativa de Ahorro y Créditos Cámara de Comercio de Ambato Ltda.?

¿Cuál es el índice de colocación de créditos en los diferentes sectores económicos?

¿Cuál es la solución a largo plazo, para garantizar las operaciones financieras adecuadas, y evitar fluctuaciones en los índices de cartera vencida de la Cooperativa de Ahorro y Créditos Cámara de Comercio de Ambato Ltda.?

Delimitación de la investigación

Campo: Microeconomía

Área: Finanzas

Aspectos: Sectores económicos y colocación de microcréditos

Temporal: Estudio correspondiente al año 2012

Espacial: Cooperativa de Ahorro y Crédito Cámara de Comercio de Ambato

Población: Usuarios de la Cooperativa de Ahorro y Crédito Cámara de Comercio de Ambato

1.3. JUSTIFICACIÓN

En nuestro país son muchos los factores que originan el desequilibrio económico, las necesidades cada día aumentan como la demanda del dinero es más fuerte, es así que aparecen las cooperativas de ahorro y crédito dando soluciones a los sectores vulnerables para el mejoramiento socioeconómico.

Con la presente investigación se pretende realizar un estudio sobre el nivel de ingresos de los sectores económicos que tienen mayor participación en la colocación de cartera, para esto la institución proporcionara con la información actual y confiable. Se contara con el área de riesgo operativo, asesoramiento por parte de la Gerencia General para verificar e implementar posibles soluciones del problema planteado.

En el campo académico se contribuirá al lanzamiento de nuevas y eficientes formas para el fortalecimiento de la rentabilidad operativa y la disminución de los costos de recuperación de cartera. La presente investigación es factible en la Cooperativa de Ahorro y Crédito Cámara de Comercio de Ambato donde se puede acceder a la información real y actual.

Basándose con la experiencia en la Institución como Estados Financieros, Balances Generales, Políticas, Reglamentos, Estatutos y por otra parte se puede aportar con las bases necesarias para el desarrollo del tema escogido, a través de entrevistas, encuestas, investigaciones bibliográficas, documentales y tecnológicas.

1.4. OBJETIVOS

Objetivo general

Determinar la incidencia de los sectores económicos en el nivel de colocación de microcréditos de la Cooperativa de Ahorro y Créditos Cámara de Comercio de Ambato Ltda., para el mejoramiento de la rentabilidad operativa de la institución.

Objetivos específicos

- Investigar cuáles son los sectores económicos con mayor riesgo de morosidad con los que trabaja la Cooperativa de Ahorro y Créditos Cámara de Comercio de Ambato Ltda., para establecer nuevos criterios de concesión de créditos.
- Diagnosticar la eficiencia en la colocación de Micro créditos por parte de la Cooperativa de Ahorro y Créditos Cámara de Comercio de Ambato Ltda.
- Proponer un Modelo de Scoring para la colocación de microcréditos orientados a mejorar los procesos y calidad en el servicio al cliente en la Cooperativa de Ahorro y Crédito Cámara de Comercio de Ambato Ltda.

CAPÍTULO II

MARCO TEÓRICO

2.1. ANTECEDENTES INVESTIGATIVOS

Luego de efectuar una revisión y análisis bibliográfico, en la Biblioteca de la Facultad de Contabilidad y Auditoría, a continuación se detallan los siguientes antecedentes investigativos:

Según Pellas y Castegnaro (2008) *“Tradicionalmente, se ha establecido en la filosofía, en las políticas y en la orientación curricular de la educación de los países, que ante todo ella debe ser integral, es decir, que debe estar enfocada y atender el desarrollo de las personas en sus aspectos físicos, cognitivos, psicoafectivos y psicosociales. Sin embargo, casi todos los modelos, por no decir que todos, que se ocupan de la integralidad ignoran explícitamente el aspecto económico y financiero, como si estos no fueran aspectos importantes que determinan también el comportamiento humano y social de las personas”*.

De acuerdo con Rodríguez; Barrera & Gallegos (1999) *“En nuestro país, han existido dos tipos de análisis económicos: aquel que se concentra en el estudio del desenvolvimiento económico global de país, con base en las variables macroeconómicas nacionales, explorando también en algunos casos, los comportamientos de los sectores económicos, pero sin mirar las especificidades productivas provinciales o cantonales. El otro tipo de estudio trabaja desde la perspectiva regional pero se basan en el consumo y en las variables que enfatizan las carencias provinciales”*.

Según Henalova (2008) *“La Rentabilidad Operativa (UAI) es el índice por excelencia para medir el éxito empresarial. Analiza la visión amplia de los factores que inciden favorable o desfavorablemente en el proceso de generación de valor de la empresa”*.

En el libro de Novoa (2008) Finanzas para no financistas IV edición *“La rentabilidad del activo a partir de la utilidad operativa o utilidad antes del interés impuesto es un indicador principal sobre el que se puede estudiar los factores que inciden favorable o desfavorablemente en un proceso de rentabilidad de la empresa”*.

No se debe dejar de lado a Torca (2010) *“Un competidor estará más interesado en la rentabilidad operativa de la empresa para saber lo eficiente y rentable que está siendo con el nivel de precios actuales. Por otro lado, un accionista contemplará también la rentabilidad operativa, pero principalmente estará interesado en la rentabilidad del capital que ha invertido en la empresa”*.

En la actualidad existen un gran número de libros que tratan sobre rentabilidad operativa que afianza el conocimiento de esa tarea y al mismo tiempo facilita la investigación.

Se puede mencionar también a Rodríguez & Restrepo (2006) *“Es importante para efectos de rentabilidad, riesgo y perdurabilidad, que el costo de la deuda sea inferior a la rentabilidad operativa del activo. Esto se puede entender si se analiza que los recursos que se consiguen a través de deuda van a ser invertidos dentro del negocio para obtener rentabilidad operativa generada por los activos”*.

En el libro de Eslava (2010) menciona los siguiente *“Con ser muy importante el beneficio que la empresa venga obteniendo por su actividad, la auténtica evaluación del negocio no se hace hasta que no se relaciona dicho beneficio con*

los recursos económicos y financieros empleados para su obtención. Se puede definir de forma muy genérica la rentabilidad operativa como la tasa que la empresa remunera al capital empleado”.

2.2. FUNDAMENTACIÓN FILOSÓFICA

La presente investigación se realizará dentro del paradigma crítico propositivo que se refiere a proponer nuevas soluciones a las falencias, que presenta la institución que me permitirá conocer el problema planteado tanto en el aspecto teórico como práctico, permitiendo cuantificar las causas y efectos del problema como es el estudio de los sectores económicos y su relación con la rentabilidad operativa de la institución.

De acuerdo con Carrasquillo (2009) *“Conjunto de saberes que busca establecer, de manera racional, los principios más generales que organizan y orientan el conocimiento de la realidad, así como el sentido del obrar humano”*. Dado que el diagnóstico de la situación de la Cooperativa de Ahorro y Crédito Cámara de Comercio de Ambato Ltda., requiere de un análisis en su totalidad del contexto de los sectores económicos que solicitan créditos en la institución, el paradigma crítico propositivo constituye la mejor alternativa con el fin de lograr una adecuada comprensión del tema.

De igual manera, al estar comprometido con los seres humanos, el enfoque crítico propositivo propicia la participación de los actores involucrados en el proceso investigativo.

Fundamentación Epistemológica

Según Bunge (2008) *“La epistemología, o filosofía de la ciencia, es la rama de la filosofía que estudia la investigación científica y su producto, el conocimiento científico”*, este argumento, el fundamento epistemológico del trabajo se orienta en la ejecución de una labor de investigación sistemática, controlada y empírico en el sentido de que sus resultados deben de ser comprobados científicamente.

Por consiguiente, se puede aseverar que el presente proyecto busca solucionar la problemática en estudio, además ayudar a la generación de nuevo conocimiento por medio del proceso lógico entre las variables tecnologías de la información, comunicación y competitividad en el contexto del nivel de colocación de créditos de la Cooperativa de Ahorro y Crédito Cámara de Comercio de Ambato Ltda.

Fundamentación Ontológica

Gilson (1962) define a la ontología clásicamente como *“Aquella ciencia del ser como tal y de las propiedades que le pertenecen, estudia el ser en general, es decir el fundamento de todo lo que es.*

La fundamentación ontológica se describe con la razón de ser del proyecto, que radica en el descubrimiento de los factores que formaron inconveniente a fin de encontrar una medida viable”.

En consecuencia, la investigación está orientada a la determinación de las causas que originan el problema, de esta forma se fomentara el desarrollo de una propuesta de solución que genere beneficios a la institución y sus socios.

Fundamentación axiológica

Con relación al aspecto axiológico, el vigente proyecto se desarrollará desde el punto de vista de los valores del investigador puesto que, en términos de Longino (1990) *“ninguna práctica de investigación puede efectuarse totalmente fuera del sistema de valores del investigador”*.

De tal manera que, el proyecto se desarrollará tomando en cuenta la rectitud, la honestidad científica y la verdad concluyente sea cual fuere sus resultados. De esta forma se avala una investigación que ayude al descubrimiento de la verdad de los hechos, facilitando así conocimientos lícitos y confiados sobre la temática aplicable al progreso del sector en estudio.

Lo que la investigación pretende es visualizar alternativas de solución, las cuales permiten el desarrollo del individuo en sus competencias y responsabilidades, basados en un conocimiento técnico de las causas y efectos generados por los conflictos propios del estilo de vida identificados por su trabajo o cualquier actividad cotidiana.

2.3. FUNDAMENTACIÓN LEGAL

Los constituyen los reglamentos de la Superintendencia de Bancos y Seguros, los reglamentos internos de la institución en lo que a rentabilidad operativa se refiere

De acuerdo a la **Ley de Cooperativas, artículos 1, 2 y3, de la Constitución Política de la República, Título I Naturaleza y Fines según el Registro Oficial 400 de 29 de Agosto del 2001.**

Art. 1.- Son cooperativas las sociedades de derecho privado, formadas por personas naturales o jurídicas que, sin perseguir finalidades de lucro, tienen por objeto planificar y realizar actividades o trabajos de beneficio social o colectivo, a través de una empresa manejada en común y formada con la aportación económica, intelectual y moral de sus miembros.

Art. 2.- Los derechos, obligaciones y actividades de las cooperativas y de sus socios se regirán por las normas establecidas en esta Ley, en el Reglamento General, en los reglamentos especiales y en los estatutos, y por los principios universales del cooperativismo.

Art. 3.- Las cooperativas no concederán privilegios a ninguno de sus socios en particular, ni podrán hacer participar de los beneficios, que les otorga esta Ley, a quienes no sean socios de ellas, salvo el caso de las cooperativas de producción, de consumo o de servicios que, de acuerdo con lo establecido en esta Ley o en el Reglamento General, estén autorizadas para operar con el público.

De acuerdo a la Ley de Cooperativas, artículo 110, de la Constitución Política de la República, Título X Beneficios y Sanciones

Art. 110.- El Estado podrá garantizar los créditos que las cooperativas o las organizaciones de integración del movimiento obtengan de las agencias internacionales o de los bancos y organizaciones crediticias extranjeras, con sujeción a las disposiciones legales vigentes, siempre que dichos créditos sean para financiar programas o trabajos propios de las instituciones prestatarias y esté asegurado su éxito.

Según la Ley de Régimen Tributario Interno, Capítulo IV Depuración de los Ingresos, Sección Primera De las Deduciones, Art. 10. Deduciones, Numeral 11. Las provisiones para créditos incobrables originados en operaciones del giro

ordinario del negocio, efectuadas en cada ejercicio impositivo a razón del 1% anual sobre los créditos comerciales concedidos en dicho ejercicio y que se encuentren pendientes de recaudación al cierre del mismo, sin que la provisión acumulada pueda exceder del 10% de la cartera total.

De acuerdo al **Reglamento de la Cooperativa de Ahorro y Crédito "Cámara de Comercio de Ambato" Ltda. Capítulo X de las políticas de mora y castigo de créditos**

Art.55 Políticas de mora

Un préstamo cae en mora cuando no se ha cancelado totalmente un dividendo (capital e interés) o la totalidad del crédito, en este caso se aplica las siguientes políticas:

La cooperativa no efectuara ningún desembolso a un prestatario que se encuentre en mora.

La cooperativa adicionara a la tasa de interés del préstamo, un recargo igual al permitido por la ley, aplicable sobre el capital pendiente de pago, en todos los casos la penalización por mora quedara expresamente señalada en los pagarés o contratos de credito.

Es responsabilidad del oficial de crédito y cobranzas realizar las negociaciones con los prestatarios, tendientes a evitar, reducir y o eliminar la mora existentes. Además realizara un seguimiento exhaustivo a los términos acordados a fin de que estos se cumplan.

2.4. CATEGORÍAS FUNDAMENTALES

VARIABLE INDEPENDIENTE

POLÍTICA ECONÓMICA

De acuerdo con Santiago Zorrilla Arena (2004) *“Se entiende por política económica los medios que utilizan un gobierno para regular o modificar los asuntos económicos de un país. Entre esos medios, pueden destacarse diversas políticas: fiscal, monetaria, financiera, crediticia, industrial, etc.”.*

Según Santiago Zorrilla Arena (2004) *“La política económica está estrechamente vinculada con el proceso político, y son los hombres de Estado los que la conducen para alcanzar los objetivos que se fijan en determinado lapso del ejercicio gubernamental”.*

En el mundo, la innovación se ha convertido en un aspecto indispensable dentro de cualquier organización, tal como lo afirman Paz & Cepeda (2013) *“Durante muchos años, principalmente a través del Banco Central del Ecuador, se editaron obras relacionadas con hitos importantes en la vida de la economía nacional. Esa línea editorial sirvió para que diferentes actores, como autoridades económicas, docentes y estudiantes, militantes políticos, intelectuales y otros enriquecieran el debate sobre el sistema económico imperante en cada época y las políticas económicas que se debían tomar. Lastimosamente, en los últimos tiempos la producción de este tipo de obras perdió vigor, lo que resultó en una baja del debate público”.*

En este contexto, cabe destacar la existencia, de acuerdo con Scarone & Scarone (2004) la política económica cumple distintos cometidos:

- *Abarcar los tres tipos de variables, es decir estrategias, políticas e instrumentos, diseñados y divulgados en documentos oficiales de cada país, no incluyéndose el grado efectivo de implementación ni las posibles evaluaciones hechas sobre su impacto.*
- *Referirse todos ellos al desarrollo productivo. Las áreas posibles de políticas a ser cubiertas son las siguientes: innovación y conocimiento; fomento a PYMES, incluyendo su articulación en redes horizontales o verticales; atracción de la inversión extranjera directa; fomento a las exportaciones y a la oferta exportable; y políticas sectoriales dentro de la industria manufacturera.*
- *Respecto a cada una de las áreas de política a estudio, se identificarán en la base informaciones sobre: los objetivos, las líneas de acción, los instrumentos y las instituciones encargadas de aplicarlas.*

En lo que respecta a la economía política del presupuesto en Ecuador, Algunas ideas preliminares por Bustamante (2011) *“En efecto, los decisores políticos en el Ecuador muy raras veces, y de manera tan solo incompleta y episódica han logrado poner en práctica y mucho menos sostener- esquemas de conducción económica mínimamente consistentes y adecuados a los fines de desarrollo y estabilidad fiscal generalmente reconocidos como deseables por la economía del desarrollo de base neoclásica.*

Al margen de lo que pueda opinarse sobre la conveniencia de los programas y cartas de intención firmadas con el FMI, puede sostenerse que desde el momento en que el Ecuador acepta ceñirse a ellos, sus objetivos e intenciones coinciden con los mandatos de los citados acuerdos. Así, la incapacidad de cumplirlos habla de una divergencia entre la “racionalidad” de los compromisos aceptados (y presumiblemente de la voluntad política del país) con la que, en efecto, se pone en juego”.

Según Bustamante (2011) *“En la literatura sobre la gestión económica del Estado ecuatoriano, uno de los temas que figuran de manera más destacada es el de la consistente incapacidad de los diferentes Gobiernos para alcanzar un equilibrio presupuestario y para controlar las causas estructurales del déficit presupuestario. De acuerdo a los estudios disponibles, al menos desde 1979 (año en que asume el primer gobierno electo posterior a la dictadura militar del período 1972-79), las distintas Administraciones han sido incapaces de alcanzar resultados duraderos en la estabilización de las finanzas públicas. Esto ha obligado a todos los gobiernos a iniciar sus mandatos con drásticas medidas de ajuste y con programas económicos que han afectado el empleo y el crecimiento”*.

REGIONES ECONÓMICAS

En términos de Solyomvary (2002) *“El conocimiento de las riquezas de un país, ayuda en la utilización más completa, en bien de toda su población”*. En otras palabras, la regionalización es sinónimo de cambio, por tanto, es aquella que cambia, evoluciona, con el fin de crear ventajas competitivas.

Para Arias (2007) *“La regionalización en el Ecuador siempre ha estado definida por una serie de cuestiones históricas, políticas y sociales, dejando de lado las cuestiones económicas. El presente estudio pretende cambiar dicha visión al introducir el tema de la regionalización económica-funcional, puesto que constituye un nuevo enfoque de análisis que permite plantear, desde una visión más real, soluciones posibles para lograr un desarrollo más equilibrado y coherente con las estructuras de las regiones.*

Lo que se intenta mostrar es que la actual regionalización político-administrativo, sobre la cual rige la planificación del desarrollo, asume que todas las regiones son

homogéneas, desconociendo las diferencias y disparidades que presentan cada una de ellas, y las cuales se pueden observar desde la óptica de su funcionalidad.

El trabajo está estructurado en cinco secciones. En la primera, se menciona los distintos enfoques sobre la regionalización; la segunda se realiza una revisión teórica y sus aplicaciones sobre el tema; en la tercera, se presenta un análisis descriptivo de la información estadística utilizada en el estudio, haciendo referencia a su comportamiento espacial. La cuarta sección se enfoca en la definición de regiones funcionales; la quinta comprende comentarios finales a manera de conclusión”.

SECTORES ECONÓMICOS

Para Arango (2000) *“Los sectores económicos se refieren a una parte de la actividad económica cuyos elementos tienen características comunes, guardan una unidad y se diferencian de otras agrupaciones”.* Es decir, consiste en la introducción de cambios significativos, desde el punto de vista tecnológico, en los procesos y productos.

Según publicación del Ministerio de Coordinación de la Política Económica (2012) manifiesta que *“Durante el primer trimestre de 2012, el PIB del Ecuador presentó un crecimiento de 4,8% en relación al mismo período de 2011, y de 0,7% respecto al último trimestre del año anterior. El PIB Petrolero registró una variación anual del -2,51%, mientras que el PIB No Petrolero creció un 6,92% con respecto al mismo período de 2011.*

Por el lado de la demanda interna, los componentes que mayor contribuyeron al crecimiento anual del PIB fueron: el consumo de los hogares (3,50%) y la

inversión pública y privada (2,35%); mientras que la variación de existencias contribuyó negativamente (-1,94%). Al analizar la variación anual del PIB por industria, se observa que las actividades que mejor desempeño tuvieron fueron: Suministro de Electricidad y Agua (22.9%), Construcción (13.05%), Pesca (7.84%) e Industria Manufacturera (6.66%).

En el primer semestre del 2012, la producción de petróleo crudo en campo se incrementó en relación al mismo período de 2011, destacándose el crecimiento de las empresas estatales y mixtas (1,2%), mientras que las empresas privadas disminuyen su producción en 1,8%. Al finalizar el mes de mayo del 2012, las captaciones privadas se ubicaron en USD 22.366 millones, mientras que las colocaciones privadas alcanzaron un monto de USD 20.424 millones, lo que arroja una relación de USD 0,91 colocados por cada USD 1 captado”.

VARIABLE DEPENDIENTE

PRODUCTOS Y SERVICIOS FINANCIEROS

Los **productos y servicios financieros** “son acciones, procesos y ejecuciones que nosotros efectuamos para fidelizar a nuestros clientes, se debe entender al servicio no solo a las empresas que engloban en este sentido, pues en una empresa de productos el servicio forma parte de este” (1974, pág. 1). Por consiguiente, puede afirmarse que es el resultado de un proceso que combina elementos de la cultura financiera, la transferencia de tecnología, la especialización del personal y la capacidad para aprovechar las oportunidades tecnológicas que ofrece el mercado.

En este sentido, según la publicación de la Superintendencia de Bancos y Seguros (2009) manifiesta que *“Los reportes correspondientes a los precios de los servicios financieros son elaborados a partir de la información remitida por las instituciones financieras que se encuentran bajo el control de la Superintendencia de Bancos y Seguros.*

Esta información constituye el inicio de una estrategia de transparencia que facilita el impulso de una política de precios que admite perfeccionar la eficacia de las instituciones financieras. De esta manera, se promueve la eficaz utilización del ahorro en las actividades productivas; además permite a los clientes del sistema financiero discernir con mayores conocimientos sobre sus conveniencias, para demandar productos y servicios financieros.

La información relacionada a tasas de interés pasivas y costo total de financiamiento de las operaciones de crédito, será remitida por las instituciones financieras con periodicidad semanal con corte al día viernes de cada semana. Las tasas de interés tanto para operaciones activas como para las operaciones pasivas, así como el costo total de financiamiento son anualizadas.

EL COSTO TOTAL DE FINANCIAMIENTO: Es la tasa que iguala en cualquier fecha el valor actual de los efectivos recibidos y entregados a lo largo de la operación, por todos los conceptos, incluido las primas de seguro de desgravamen. El seguro de desgravamen no incluye impuestos ni aportes, siempre que la entidad imponga dicho seguro como condición obligatoria para conceder el crédito.

En forma mensual se reporta los datos sobre:

Costos asociados a las tarjetas de crédito;

Costos de servicios respecto al manejo de cuentas corrientes;

Costos de servicios relacionados con cuentas de ahorro; y

Costos de otros servicios.

Los reportes publicados constituyen ejemplos tipo de los productos y servicios que ofrecen las entidades, sin embargo es preciso señalar que dentro de los mismos existen características propias de concesión, toda vez que cada entidad tiene su propia particularidad respecto de estas operaciones”.

LÍNEA DE CRÉDITOS

Se entiende por línea de créditos “un acuerdo que se celebra entre un banco y un prestatario en el que se indica el crédito máximo que el banco extenderá al prestatario. Es utilizada mayormente para el financiamiento de capital de trabajo. Es un crédito abierto por una entidad financiera a un cliente hasta un límite determinado y dentro del cual el acreditado puede disponer de fondos durante el plazo establecido en el crédito concedido” Toala, Bacuylima & Zurita(2004).

NIVEL DE COLOCACIÓN DE MICROCRÉDITOS

En los datos proporcionados por el Banco Central (2012) “desde septiembre de 2007 hasta octubre de 2008, el Gobierno Nacional implementó una política de reducción de tasas activas máximas, a partir de esta fecha las tasas se han mantenido estables a excepción de los segmentos de: Consumo que pasó de 16.30% a 18.92% en junio 2009 y en febrero 2010 regresó a su tasa anterior

(16.30%); en mayo de 2010 el Microcrédito Minorista (antes Microcrédito de Subsistencia) disminuyó de 33.90% a 30.50% y, Microcrédito de Acumulación Simple de 33.30% se redujo a 27.50%”.

El nivel de colocación de microcréditos es una expresión que, de acuerdo con La publicación de las estadísticas del Banco Central (2012) “*La evolución de la actividad crediticia del sistema financiero desde septiembre de 2009 muestra un cambio positivo. Este comportamiento se observa básicamente en los sectores de la banca privada, cooperativas y banca pública. El nivel total de cartera por vencer del sistema financiero en enero de 2012, se ubicó en USD 18,210.6 millones.*

El saldo del crédito comercial o total de cartera por vencer (stock), en enero de 2012 se situó en USD 6,992.1 millones, lo que implicó un crecimiento mensual de 10.41% (USD 659.5 millones más que el mes anterior) y una variación anual de 32.34% (USD 1,708.5 millones más que enero de 2011).

El saldo de microcrédito para el mes de enero de 2012 se situó en USD 2,272.6 millones, lo que implicó un crecimiento mensual de 1.09% (USD 24.5 millones más que el mes anterior) y un crecimiento anual de 39.40% (USD 642.3 millones más que en enero de 2012)”.

Supraordinación Conceptual

Gráfico 2 Superordinación Conceptual

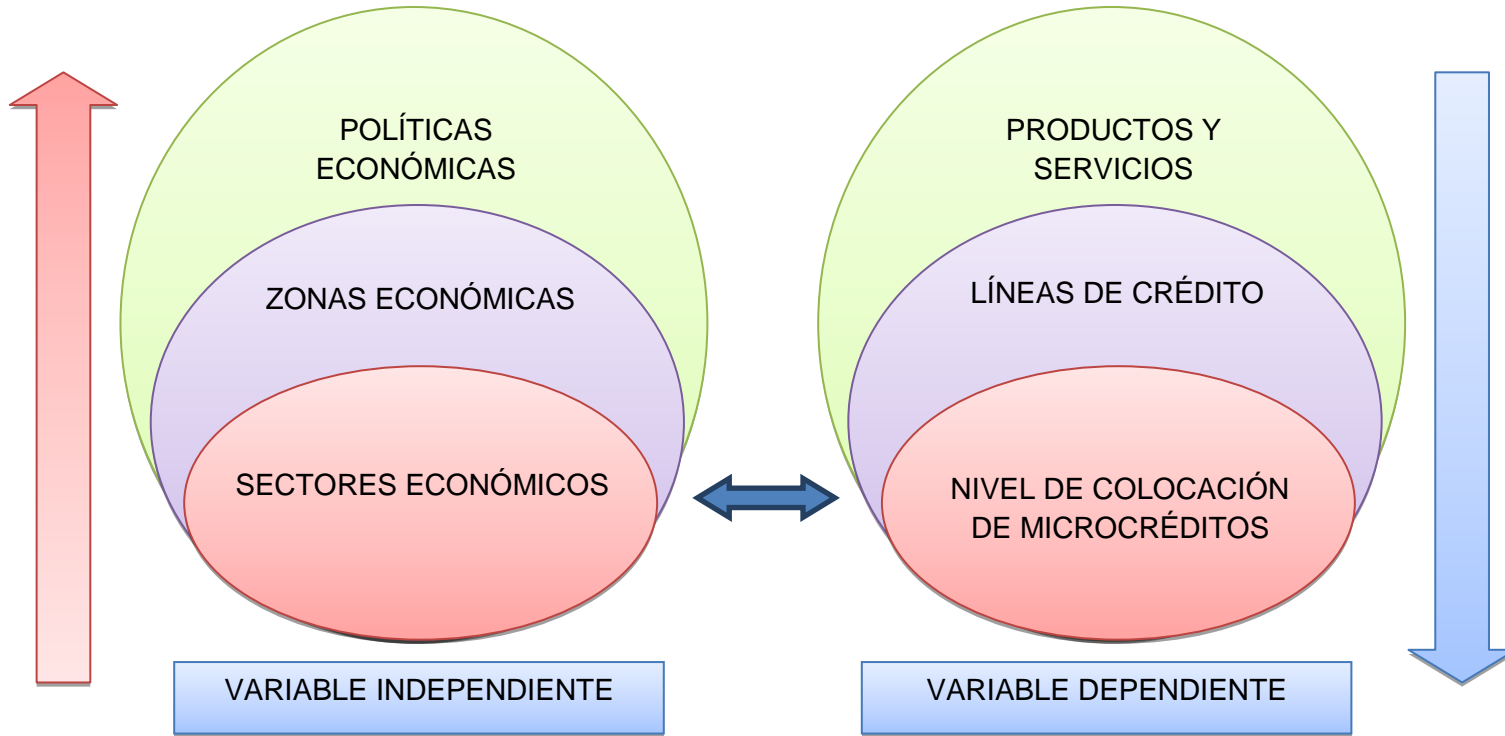

Elaborado por: Paúl Segovia

Fuente Proyecto de Investigación

Variable Independiente

Gráfico 3 Subordinación Conceptual

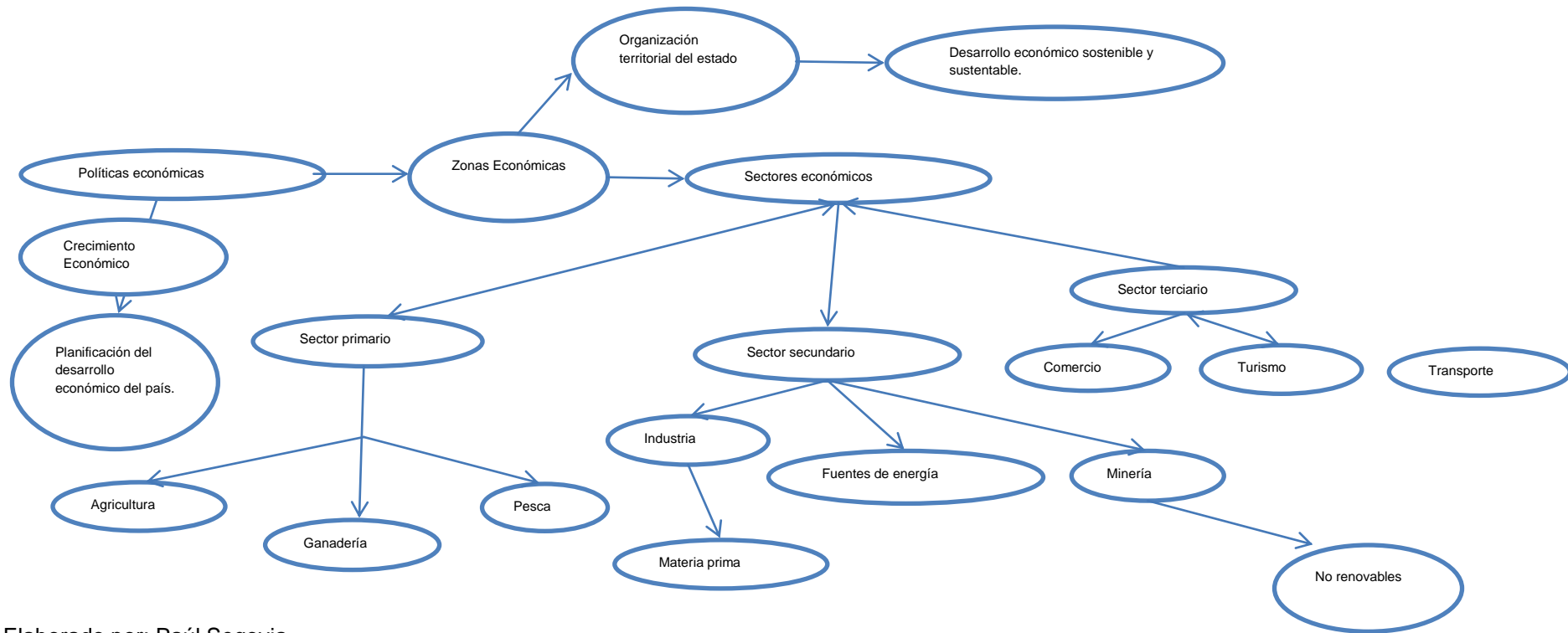

Elaborado por: Paúl Segovia

Fuente Proyecto de Investigación

Variable Dependiente

Gráfico 4 Subordinación Conceptual

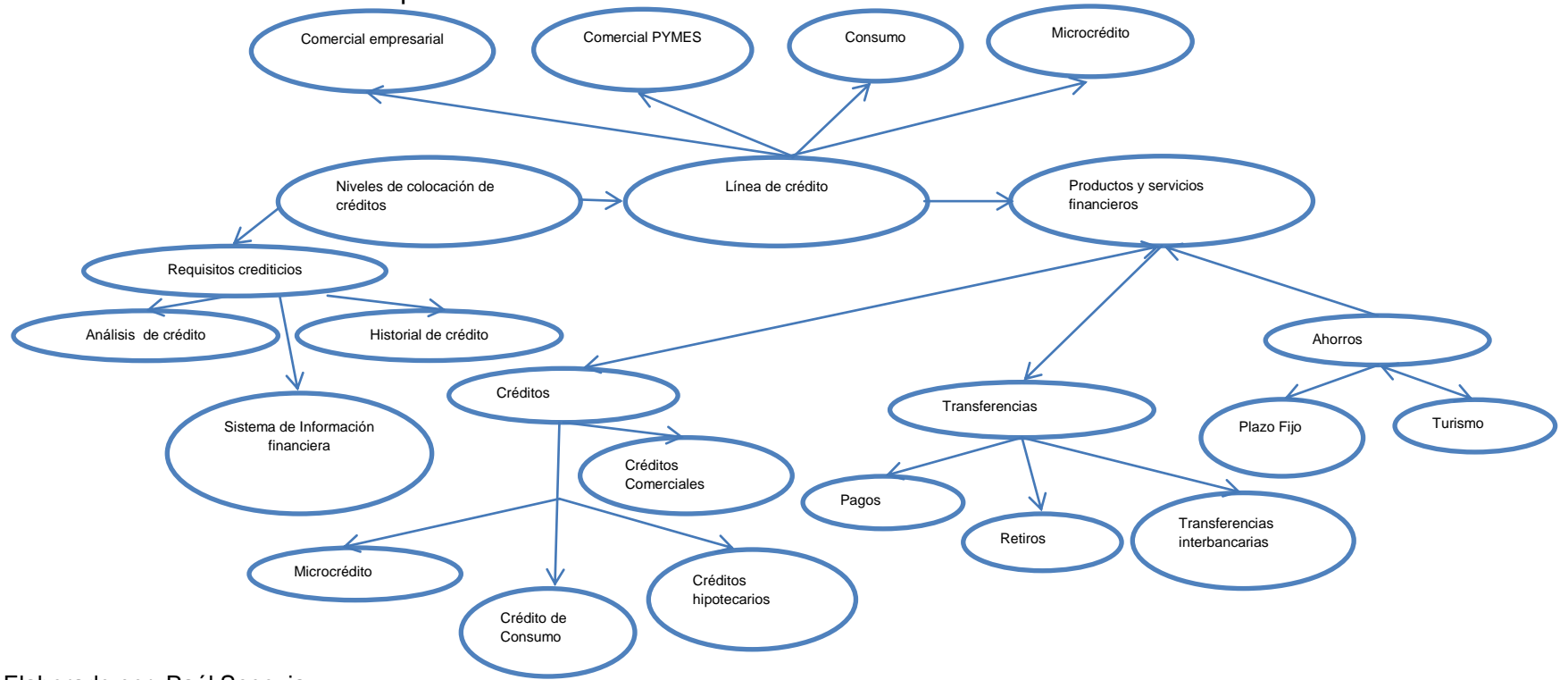

Elaborado por: Paúl Segovia

Fuente Proyecto de Investigación

2.5. HIPÓTESIS

Los Sectores Económicos inciden significativamente en el nivel de Colocación de Microcréditos de la Cooperativa de Ahorro y Crédito Cámara de Comercio de Ambato Ltda.

2.6. SEÑALAMIENTO DE LAS VARIABLES

Variable independiente: Sectores Económicos.

Variable dependiente: Nivel de Colocación de Microcréditos.

Unidad de observación: Cooperativa de Ahorro y Crédito Cámara de Comercio de Ambato Ltda.

CAPÍTULO III

METODOLOGÍA

3.1. ENFOQUE

La presente investigación se encuentra enmarcada dentro del enfoque mixto, el cual de acuerdo con JIMÉNEZ (1998) *“es un sistema de conocimientos sobre la realidad natural y social que nos rodea”*.

En efecto, el estudio se desarrolla mediante la combinación de los enfoques cuantitativo y cualitativo, puesto que de esta forma se logra una perspectiva más precisa del problema; tal como lo señala Cegarra (2004) *“La investigación es un proceso creado mediante el cual la inteligencia humana busca nuevos valores”*.

Si bien es cierto, las modalidades de investigación mixta son varias; no obstante, dadas las características de la tesis, se ha considerado oportuna la aplicación de la modalidad del enfoque predominante o principal, en la cual indica que *“La investigación es un proceso que implica un estado del espíritu voluntariamente adaptado, por el que mediante u esfuerzo metódico trata de llegar a conocer algo que hasta ahora es desconocido”* Cegarra (2004).

Bajo esta premisa, la investigación emplea un enfoque predominantemente cualitativo por cuanto su propósito principal consiste en analizar la problemática tal y como la perciben los actores involucrados en su contexto (enfoque cualitativo) mediante la utilización de instrumentos cualitativos y cuantitativos de medición y técnicas de análisis estadístico como el Chi Cuadrado (enfoque cuantitativo).

De esta manera, el investigador logra involucrarse con los sujetos de estudio de forma individual mediante la aplicación de componentes cuantitativos, obteniendo

información que, después de ser analizada, permite generar conclusiones encaminadas a obtener una perspectiva general del problema y así aceptar o no la hipótesis planteada.

3.2. MODALIDAD DE LA INVESTIGACIÓN

El diseño de la investigación responde a las siguientes modalidades:

Investigación de Campo

La investigación cualitativa podría entenderse como *“Una categoría de diseños de investigación que extraen descripciones a partir de observaciones que adaptan la forma de entrevista, narraciones, notas de campo, grabaciones, transcripciones de audio y video casetes, registros escritos de todo tipo, fotografías o películas y artefactos”* Pérez (1994).

Sin embargo, para lograr aquello, fue necesario recurrir a la aplicación de métodos propios al tipo de investigación. Tomando como referencia a Monje (2011) *“El punto de partida de toda investigación consiste en determinar qué es lo que se pretende investigar. Toda investigación parte del interés de solucionar o encontrar respuestas a un problema o del deseo de hacer el conocimiento sobre algún tema”*.

Conforme lo expresado, para el presente estudio se ha optado por el uso de encuestas previamente estructuradas y fichas de observación, en las cuales los involucrados deben responder a las preguntas formuladas en relación a las variables en estudio. De esta manera se ha logrado recabar información

trascendental que ha facilitado la comprobación de hipótesis y la formulación de conclusiones y recomendaciones.

Investigación Documental

Para Fernández (2000) *“Se caracteriza por el empleo predominante de registros gráficos y sonoros como fuente de información. Generalmente se le identifica con el manejo de mensajes registrados en forma de manuscritos impresos. El concepto documento cubre por ejemplo: micropelículas, microfichas, diapositivas, planos, discos, cintas, películas, etc.”*. Ciertamente, el objetivo de este tipo de investigación radica fundamentalmente en la recopilación de las fuentes de información que puedan aportar información sobre la realidad estudiada.

En este sentido, cabe mencionar que las fuentes documentales son: *“las formas de la exploración y la observación del terreno, la encuesta, la observación participante y el experimento. Se caracteriza por el contacto directo con el objeto de estudio. Consiste en el acopio de testimonios orales y escritos de personas vivas. La observación participante combina los procedimientos de las dos primeras”*. Fernández (2000).

3.3. NIVEL O TIPO DE INVESTIGACIÓN

Investigación Exploratoria

Este tipo de investigación ha sido la primera en aplicarse dado que, como manifiesta Jiménez (1998) “las investigaciones exploratorias suelen incluir amplias revisiones de literatura y consultas con especialistas. Los resultados de estos estudios incluyen generalmente la delimitación de uno o varios problemas científicos en el área que se investiga y que requieren de estudio posterior”.

No obstante, es preciso que el investigador tenga presente que “Los estudios exploratorios se efectúan, normalmente, cuando el objetivo es examinar un tema o problema de investigación poco estudiado, del cual se tienen muchas dudas o no se ha abordado antes. Si la revisión de la literatura reveló que tan sólo hay guías no investigadas e ideas vagamente relacionadas con el problema de estudio, o bien, si deseamos indagar sobre temas y áreas desde nuevas perspectivas o ampliar las existentes. Los estudios exploratorios sirven para familiarizarse con fenómenos relativamente desconocidos”. Cortes & Iglesias (2004). En consecuencia, este tipo de investigación solo debe ser utilizado como parte introductoria de un nivel investigativo superior: la investigación descriptiva o causal.

Investigación Descriptiva

Según Wesley (1982) en su libro *Cómo investigar en educación* “La investigación descriptiva refiere minuciosamente e interpreta lo que es. Está relacionada a condiciones o conexiones existentes; prácticas que prevalecen, opiniones, puntos de vista o actitudes que se mantienen; procesos en marcha; efectos que se sienten o tendencias que se desarrollan. A investigación descriptiva concierne a cómo lo que es o lo que existe se relaciona con algún hecho precedente, que haya influido o afectado una condición o hecho presente”.

En este sentido, cabe recalcar que, si bien la investigación descriptiva tiene como objetivo primordial describir el estado actual del fenómeno en estudio y el contexto en que se desarrolla; en este nivel también se incluyó la determinación de la relación entre las variables medidas por medio del uso de estimadores estadísticos para la verificación de hipótesis.

Ciertamente, en este nivel investigativo ha sido necesaria la aplicación de coeficientes que permitieron establecer la presencia de una correlación estadística entre las variables; de esta manera, el investigador pudo comprobar el grado de relación entre los sectores económicos y el nivel de colocación de microcréditos.

En conclusión, se puede afirmar que, con este último nivel, se ha obtenido una correcta determinación del vínculo existente entre las variables en estudio, lo cual ha conllevado a un entendimiento total del fenómeno al que se hace referencia y a la aceptación de la hipótesis establecida.

3.4. POBLACIÓN Y MUESTRA

Población

Para Vargas (1995) “Llamamos población o universo al conjunto de los elementos que van a ser observados en la realización de un experimento. Cada uno de los elementos que componen la población es llamado individuo o unidad estadística”.

Para la presente investigación la población objeto son los miembros de la Cooperativa de Ahorro y Crédito Cámara de Comercio de Ambato Ltda. Que son un total de 15 personas entre hombres y mujeres:

Tabla 1 Población y Muestra

COOPERATIVA DE AHORRO Y CRÉDITO CÁMARA DE COMERCIO DE AMBATO LTDA.	
PERSONAL DE CRÉDITOS Y COBRANZAS	NUMERO DE PERSONAS
HOMBRES	7
MUJERES	8
TOTAL	15

Elaborado por: Paúl Segovia

Fuente Proyecto de Investigación

Muestra

Para García, Ramos & Ruiz (2007) *“Llamamos muestra a cualquier subconjunto representativo de la población”*. Tomando en cuenta la magnitud de la población en estudio, no se ha tornado necesaria la aplicación de un proceso muestral, en virtud que no es un gran número de personas que realizan estas actividades.

3.5. OPERACIONALIZACIÓN DE LAS VARIABLES

En la Guía para realizar investigaciones sociales manifiesta que *“El proceso de operacionalización de las ideas debe realizarse de conformidad con los lineamientos teóricos que sirvieron de base para plantear el problema de investigación y las hipótesis”*. Rojas (1976).

Ciertamente, este punto es muy importante para el desarrollo del proyecto porque a partir de él se tiene el esquema sobre el cual el investigador podrá realizar la investigación de campo y posteriormente el análisis e interpretación de los datos.

Esto, a su vez, reduce la posibilidad de perderse o cometer errores frecuentes durante el proceso investigativo, los cuales pueden generar, a largo plazo, una disminución de los niveles de validez y exactitud de los resultados obtenidos.

Para el caso de la presente investigación, la operacionalización de las variables analizadas es la siguiente:

Variable Independiente: Sectores Económicos.

Tabla 2 Operacionalización de la variable Independiente

CONCEPTUALIZACIÓN	DIMENSIONES	INDICADORES	ÍTEMS BÁSICOS	TÉCNICAS O INSTRUMENTOS
Se caracterizan por el tipo de producto que genera y por el peso específico de determinados factores productivos en cada uno de ellos.	<p>Sector Primario</p> <p>Sector Secundario</p> <p>Sector terciario</p>	<p>Agricultura Ganadería Pesca</p> <p>Industria Fuentes de energía Minería</p> <p>Comercio Turismo Transporte</p>	<p>¿Qué sector económico es el que más solicita créditos?</p> <p>¿Cuál de los siguientes sectores económicos, considera es el más conflictivo al momento de la cancelación de las cuotas?</p> <p>¿Los clientes están de acuerdo con las cuotas y con el tiempo de pago, al momento de solicitar los microcréditos?</p> <p>¿Dentro de los microcréditos cuál es el tipo más solicitado y que sector lo solicita?</p>	Encuesta al personal de créditos y cobranzas de la Cooperativa Cámara de Comercio de Ambato Ltda. (Anexo No. 1)

Elaborado por: Paúl Segovia

Fuente Proyecto de Investigación

Variable Dependiente: Nivel de Colocación de Microcréditos.

Tabla 3 Operacionalización de la Variable Dependiente

CONCEPTUALIZACIÓN	DIMENSIONES	INDICADORES	ÍTEMS BÁSICOS	TÉCNICAS O INSTRUMENTOS
Es el estudio de concesión de créditos, desde la consideración de los objetivos hasta el establecimiento de criterios básicos para otorgar o rechazar créditos.	Concesión de créditos rechazo crediticio	Requisitos completos Buen historial crediticio Acumulación de deudas Inexperiencia crediticia	¿Existen quejas con los requisitos y garantías que la Institución solicita? ¿El historial crediticio ayuda a los clientes, como una garantía para solicitar más créditos y de mayor monto? ¿La tasa de interés que maneja la cooperativa para colocaciones es competitiva? ¿Cuál es el índice de morosidad en el pago de los microcréditos? ¿Considera Ud. que se encuentra debidamente capacitado para realizar las funciones de créditos y cobranzas? ¿Cómo califica las políticas implantadas por la institución para la colocación de microcréditos?	Encuesta al personal de créditos y cobranzas de la Cooperativa Cámara de Comercio de Ambato Ltda. (Anexo No. 1)

Elaborado por: Paúl Segovia

Fuente Proyecto de Investigación

3.6. RECOLECCIÓN DE INFORMACIÓN

Metodológicamente, para Moreno & Gallardo (1978, pág. 26) “La recolección de la información debe realizarse utilizando un proceso planeado paso a paso, para que de forma coherente se puedan obtener resultados que contribuyan favorablemente al logro de los objetivos propuestos”.

Plan para la recolección de información

Comprende el conjunto de elementos y estrategias a emplearse durante el proceso de recolección de datos relevantes para la verificación de hipótesis de acuerdo con el enfoque escogido. En este contexto, el plan para la presente investigación respondió a las siguientes preguntas:

a) ¿Para qué? La recolección de información permitió cumplir con el objetivo general de la investigación que es:

- Determinar la incidencia que tienen el estudio de los sectores económicos y su incidencia en el nivel de colocación de microcréditos de la Cooperativa de Ahorro y Crédito Cámara de Comercio de Ambato Ltda., para la elaboración de estrategias destinadas al fortalecimiento competitivo de la institución y beneficio de los socios de la misma.

b) ¿De qué personas u objetos? Los elementos que han servido como fuente de recolección de datos son las personas que trabajan en el área de créditos y cobranzas de la Cooperativa de Ahorro y Crédito Cámara de Comercio de Ambato Ltda.

c) ¿Sobre qué aspectos? La recolección de datos estuvo orientada a descubrir el nivel de colocación de microcréditos en los diferentes sectores económicos de la ciudad de Ambato.

d) ¿Quién o quiénes? La obtención de información fue responsabilidad exclusiva del investigador puesto que no se consideró necesaria la intervención de un mayor número de colaboradores.

e) ¿A quiénes? Los individuos que proporcionaron la información fueron las personas que trabajan en el área de créditos y cobranzas de la Cooperativa de Ahorro y Crédito Cámara de Comercio de Ambato Ltda., que forman parte de la muestra; pues, al ser quienes mejor conocen la situación de dichas anomalías, constituyeron una fuente válida de información.

f) ¿Cuándo? El desarrollo del trabajo de campo se realizó durante el mes de mayo del año 2013.

g) ¿Dónde? El lugar seleccionado para la aplicación de las técnicas e instrumentos de recolección de datos fue la ciudad de Ambato.

h) ¿Cuántas veces? La técnica de recolección de información ha sido aplicada por una sola vez.

i) ¿Cómo? La técnica principal utilizada para obtener información fue la encuesta, por cuanto constituye un método descriptivo con el que se pueden detectar las ideas y opiniones de los involucrados respecto a la problemática con un tiempo y costo relativamente bajos.

Así mismo, la encuesta presenta la ventaja de que, pese a ser aplicada en muestras, permite obtener información de gran calidad que, luego de ser

analizada, puede ser aplicada para describir a la totalidad de la población sin temor de que existan distorsiones o errores significativos.

j) ¿Con qué? El instrumento que se utilizó en la investigación consiste en un cuestionario previamente estructurado, el cual contiene exclusivamente preguntas cerradas a fin de que los encuestados se sujeten a las posibilidades de respuesta preestablecidas. Para su estructuración se tomó en cuenta los elementos considerados en la operacionalización de variables.

El cuestionario consta de dos partes: la primera se refiere al título, objetivo e instrucciones generales de la encuesta; y la segunda comprende las preguntas de investigación, que para el caso son 15. Su resolución fue de carácter individual y la forma de contestarse es escrita, con un tiempo para responder de 5 minutos.

3.7. PROCESAMIENTO Y ANÁLISIS

Plan de procesamiento de información

De acuerdo con la publicación del Instituto Nacional de Estadística y Geografía (2012) el procesamiento de información está *“Orientadas a la captura, codificación, validación, integración de la base de datos, así como la explotación de ésta para la presentación de resultados. Este conjunto de tareas impacta tanto en la calidad como en la oportunidad de los resultados”*.

Por tanto, se puede decir que este paso constituye una parte importante en el proceso investigativo, puesto que la cuantificación y tratamiento estadístico de datos facilita la determinación de conclusiones y recomendaciones en relación a la hipótesis planteada.

Para el caso del presente estudio, el procesamiento de datos comprendió:

- a) Revisión crítica de la información recogida, es decir limpieza de información defectuosa: contradictoria, incompleta, no pertinente, etc.
- b) Repetición de la recolección, en ciertos casos individuales, para corregir fallas de contestación.
- c) Tabulación o cuadros según variables de cada hipótesis, que incluye el manejo de información, y estudio estadístico de datos para presentación de resultados.

En lo referente a la presentación de datos, ésta se efectuó mediante tres procedimientos diferentes:

- Representación Escrita: Se aplicó cuando los datos no eran numerosos.
- Representación Tabular: Se empleó cuando los datos numéricos requirieron ser ordenados en filas y columnas, para una mejor comprensión
- Representación Gráfica: facilitó la presentación de la información recopilada en una forma comparativa, sencilla y entendible para el lector.

Cabe mencionar que tanto la tabulación de los datos como la representación de resultados, fue realizada mediante el programa Microsoft Excel, el cual permitió cuantificar de una manera más rápida y efectiva la información obtenida por medio de la aplicación de fórmulas propias del programa.

Plan de análisis e interpretación de resultados

Esta sección englobó los siguientes aspectos:

- a) Análisis de los resultados estadísticos, destacando la presencia de tendencias o relaciones de acuerdo con los objetivos e hipótesis.
- b) Interpretación de los resultados, contando con el apoyo del marco teórico, en los aspectos pertinentes.
- c) Comprobación de hipótesis. Para ello se aplicó el método estadístico que más se ajustó a la metodología seleccionando: el Chi cuadrado
- d) Establecimiento de conclusiones y recomendaciones. Las conclusiones se derivaron del cumplimiento de los objetivos específicos; mientras que las recomendaciones se derivaron a su vez de las conclusiones establecidas.

CAPÍTULO IV

ANÁLISIS E INTERPRETACIÓN DE LOS RESULTADOS

4.1. ANÁLISIS DE LOS RESULTADOS

Resultados obtenidos en las encuestas aplicada al personal de créditos y cobranzas que tiene La Cooperativa de Ahorro y Crédito Cámara de Comercio de Ambato Ltda.

En este capítulo consta el análisis e interpretación de resultados, la verificación de la hipótesis, mecanismo importante para el procesamiento de datos ya tabulados, a través de las encuestas aplicada al personal de créditos y cobranzas que tiene La Cooperativa de Ahorro y Crédito Cámara de Comercio de Ambato Ltda., en primer lugar se procedió a la codificación de resultados para luego tabularlos, mediante la aplicación Estadística descriptiva, como medio principal de los datos obtenidos, para convertirlos en porcentajes, mediante una síntesis para el análisis.

Los estadígrafos aplicados son: La correlación, la media aritmética y la prueba estadística, que se convertirán en los parámetros con que se verificara la hipótesis.

Parámetros para la discriminación de la información crediticia

Objetivo.- La siguiente ficha nemotécnica tiene como objetivo brindar parámetros para filtrar la información y seleccionar solamente los casos de estudio vinculados con los sectores productivos que mayor demanda tienen.

Instrucciones.- verificar las características expuestas a continuación para el filtrado de la información.

Tabla 4 Entrevista (Anexo2)

TIPO	DESCRIPCIÓN	INDICADORES	OBSERVACIONES
MICROCRÉDITOS	SON LOS MONTOS DE 400 A 20,000.00 CUYO DESTINO ES DE INVERSIÓN	Reputación crediticia y activos del cliente Destino del crédito Fuentes de repago Verificación y Supervisión de crédito	No cumple con los especificados por la cooperativa. El crédito no es destinado a la generación de negocios o inversión de la misma. No generación de utilidades del dinero invertido. No cumple con los especificados por la cooperativa.

Elaborado por: Paúl Segovia

Fuente: Cooperativa de Ahorro y Crédito Cámara de Comercio de Ambato Ltda.

Las especificaciones expuestas sirvieron para la discriminación de la información crediticia proporcionada por la Cooperativa de Ahorro y Créditos Cámara de Comercio de Ambato Ltda., con el fin de filtrar datos erróneos ajenos al tema estudiado

4.2. INTERPRETACIÓN DE LOS DATOS

Para recolectar la información primaria, se utilizó la recolección la investigación de campo para lo cual fue necesario la aplicación de encuestas a través del cuestionario, las mismas que recogieron información necesaria para el posterior análisis e interpretación del problema objeto de estudio.

Pregunta 1 ¿Dentro de los microcréditos cuál es el tipo más solicitado?

Tabla 5 Tipos de Créditos

ALTERNATIVAS	FRECUENCIA	PORCENTAJE
Multicrédito	10	40%
Inmediato	4	16%
Amigo CCA	2	8%
Sobre los ahorros e inversiones	0	0%
Colina celestial	2	8%
Club Socio exclusivo	0	0%
Estudiantil	1	4%
Navideño	4	16%
Socio inactivos	0	0%
Convenio comercial la yapa	0	0%
Crediauto	0	0%
Hipotecario	1	4%
Prendario	1	4%
SUMA	25	100%

Elaborado por: Paúl Segovia

Fuente: Encuesta aplicada al personal de créditos y cobranzas

Gráfico 5 Tipos de Crédito

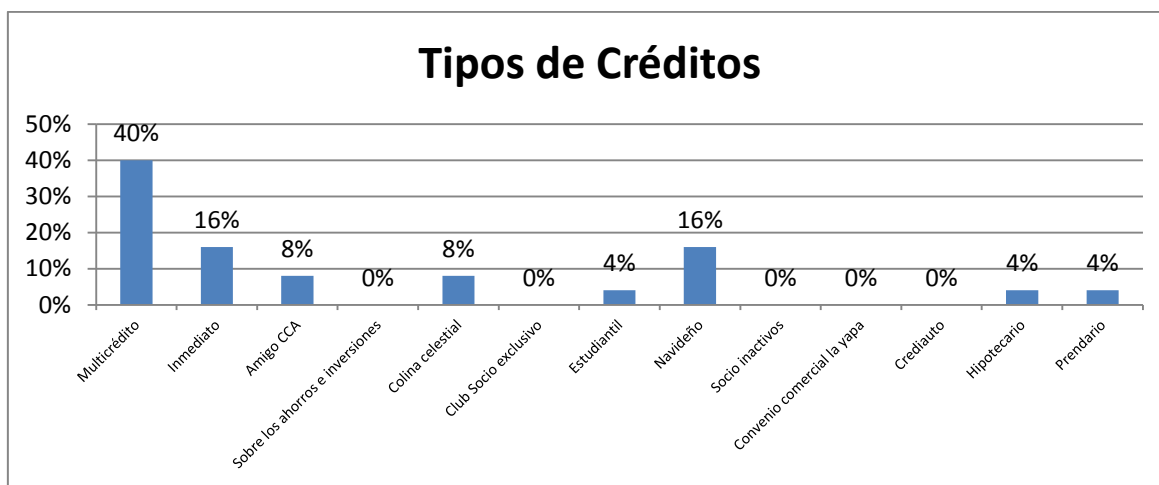

Elaborado por: Paúl Segovia

Fuente: Datos tabulados de la encuesta realizada

Análisis e Interpretación.

En ésta pregunta, se puede mostrar que el 40% de las personas encuestadas coinciden en que los socios que solicitan Microcréditos, prefieren los multicréditos, seguidos por el crédito inmediato y navideño con 16% cada uno de ellos.

Esto se debe a que la Institución trabaja con montos pequeños y con una tasa de interés más baja, además, el tiempo de duración de los trámites es de 24 horas y por la forma de pago que pueden hacer hasta 48 meses.

Pregunta 2 ¿Cuáles son los plazos más solicitados?

Tabla 6 Plazo Crediticio

ALTERNATIVAS	FRECUENCIA	PORCENTAJE
12 meses	1	5%
24 meses	6	32%
36 meses	4	21%
48 meses	8	42%
SUMA	19	100%

Elaborado por: Paúl Segovia

Fuente: Encuesta aplicada al personal de créditos y cobranzas

Gráfico 6 Plazo Crediticio

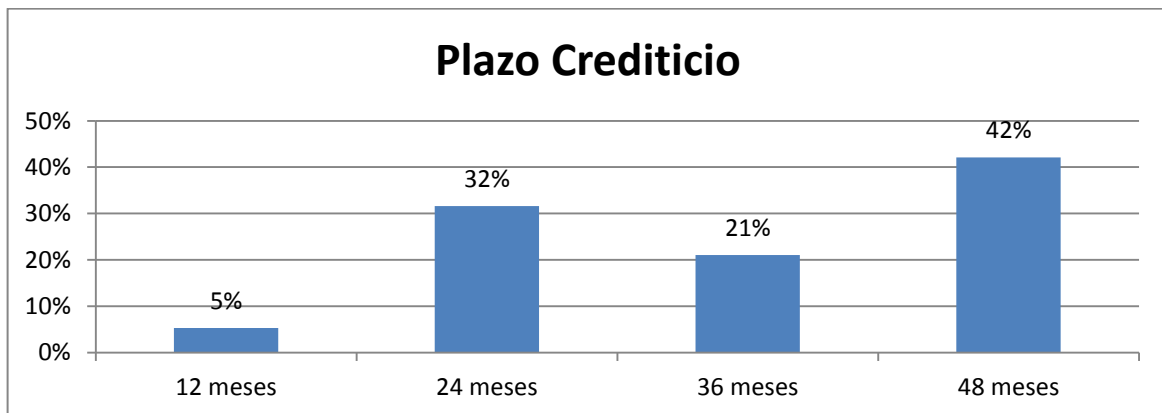

Elaborado por: Paúl Segovia

Fuente: Datos tabulados de la encuesta realizada

Análisis e Interpretación.

Del 100% de las personas encuestadas el 42% manifiestan que prefieren el plazo de 48 meses, el 32% elige pagar a 24 meses, el 21% opta el plazo de 36 meses, mientras que el 5% expresa que los socios seleccionan el plazo de 12 meses.

Demostrando así que la Institución brinda servicios financieros más a clientes que prefieren un plazo de tiempo de 48 meses.

Pregunta 3 ¿Qué sector económico es el que más solicita créditos? Señalar uno de cada sector.

Tabla 7 Sector Económico que más solicita créditos

ALTERNATIVAS	FRECUENCIA	PORCENTAJE
Agricultura	11	25%
Ganadería	3	7%
Pesca	0	0%
Industria	11	25%
Fuentes de energía	0	0%
Minería	0	0%
Comercio	12	27%
Turismo	1	2%
Transporte	6	14%
SUMA	44	100%

Elaborado por: Paúl Segovia

Fuente: Encuesta aplicada al personal de créditos y cobranzas

Gráfico 7 Sector Económico que más solicita créditos

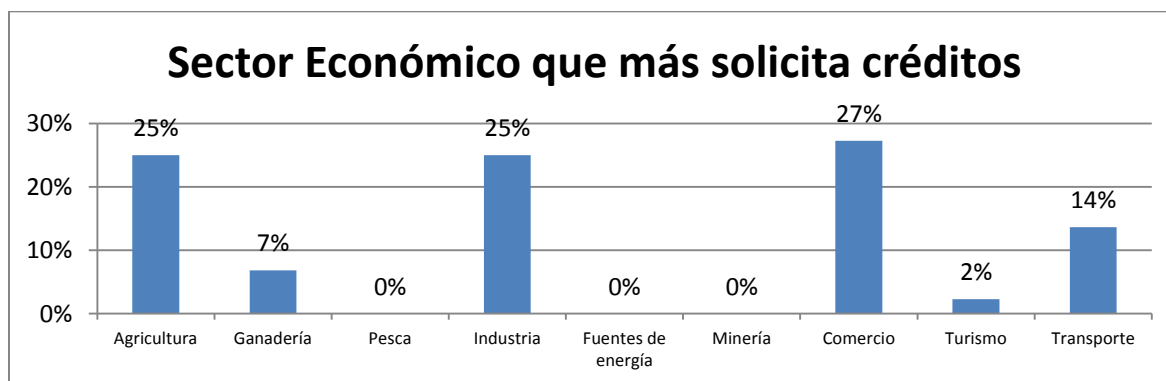

Elaborado por: Paúl Segovia

Fuente: Datos tabulados de la encuesta realizada

Análisis e Interpretación.

Según las respuestas obtenidas podemos ver que el resultado de todas las encuestas, manifiestan que el 27% de los créditos están destinados al sector del comercio, con el 25% respectivamente está la agricultura y la industria, el 14% para el transporte, el 7% la ganadería y 2% al turismo.

Demostrando así que la Institución brinda servicios financieros en su mayoría al sector del comercio, industria y agricultura.

Pregunta 4¿Cuáles son los montos que más solicitan en el microcrédito?

Tabla 8 Monto más solicitado

ALTERNATIVAS	FRECUENCIA	PORCENTAJE
\$400 – \$5000	10	59%
\$5001 - \$10000	3	18%
\$10001 - \$15000	2	12%
\$15001 - \$20000	2	12%
SUMA	17	100%

Elaborado por: Paúl Segovia

Fuente: Encuesta aplicada al personal de créditos y cobranzas

Gráfico 8 Monto más solicitado

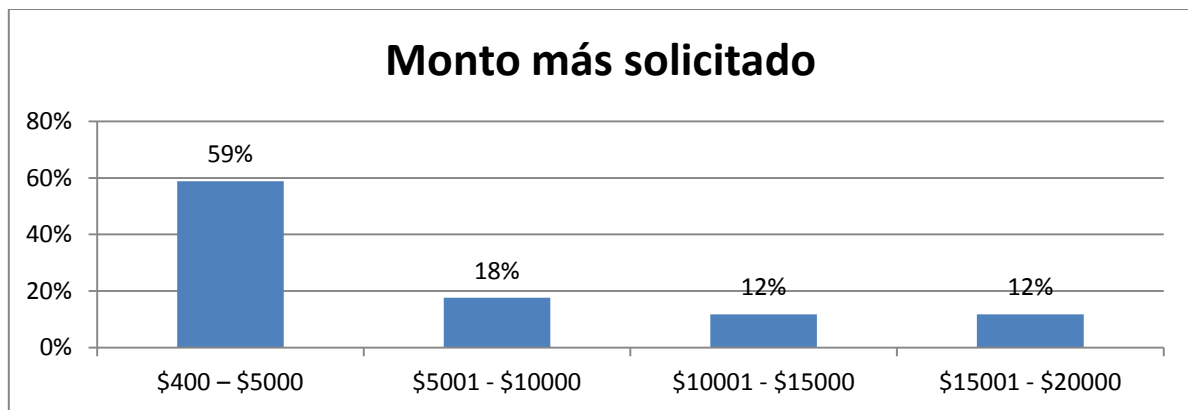

Elaborado por: Paúl Segovia

Fuente: Datos tabulados de la encuesta realizada

Análisis e Interpretación.

Del total de las personas el 59% manifiesta que requiere montos de entre \$400 a \$5000, el 18% solicitan montos entre \$5001 a \$10000 y el 12% respectivamente pide montos entre \$10001 a \$20000.

Esto se da por que la documentación que pida la Institución tiene que ser superior a los montos solicitados.

Pregunta 5 ¿Los clientes están de acuerdo con las cuotas y con el tiempo de pago, al momento de solicitar microcréditos?

Tabla 9 Cuotas y Tiempo Crediticio

ALTERNATIVAS	FRECUENCIA	PORCENTAJE
Totalmente de acuerdo	3	20%
De acuerdo	9	60%
Indeciso	3	20%
En desacuerdo	0	0%
Totalmente en desacuerdo	0	0%
SUMA	15	100%

Elaborado por: Paúl Segovia

Fuente: Encuesta aplicada al personal de créditos y cobranzas

Gráfico 9 Cuotas y Tiempo Crediticio

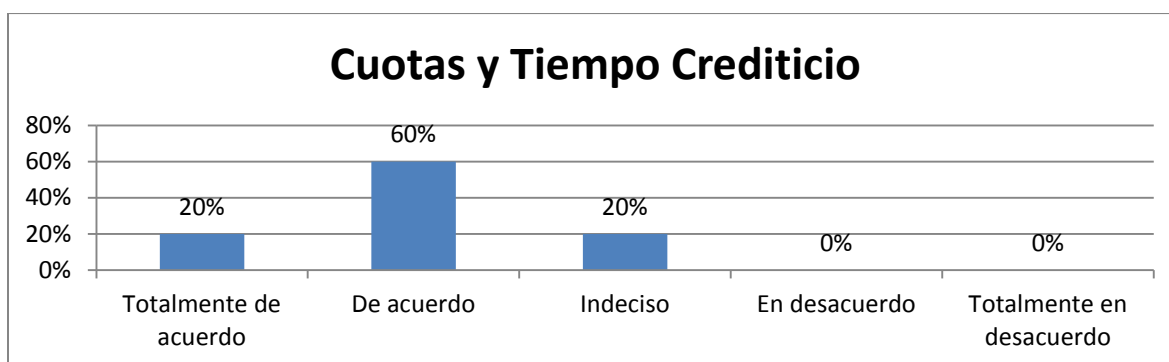

Elaborado por: Paúl Segovia

Fuente: Datos tabulados de la encuesta realizada

Análisis e Interpretación.

De todas las personas encuestadas se puede apreciar que el 60% está de acuerdo, mientras que con el 20% respectivamente está totalmente de acuerdo e indecisos.

Demostrando así que los socios están de acuerdo con el tiempo y el monto establecidos al momento de solicitar microcréditos.

Pregunta 6 ¿Existen quejas con los requisitos y garantías que la Institución solicita?

Tabla 10 Requisitos y Garantías

ALTERNATIVAS	FRECUENCIA	PORCENTAJE
Siempre	0	0%
Casi siempre	2	13%
A veces	4	27%
Rara vez	7	47%
Nunca	2	13%
SUMA	15	100%

Elaborado por: Paúl Segovia

Fuente: Encuesta aplicada al personal de créditos y cobranzas

Gráfico 10 Requisitos y Garantías

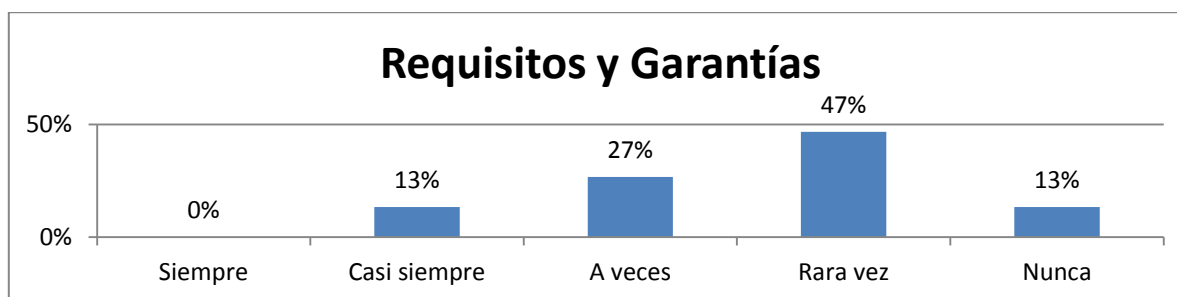

Elaborado por: Paúl Segovia

Fuente: Datos tabulados de la encuesta realizada

Análisis e Interpretación.

De los datos obtenidos en las encuestas realizadas el 47% manifiesta que rara vez existen quejas con los requisitos y garantías que la Institución solicita, el 27% informa que a veces existen quejas y el 13% respectivamente manifiestan que casi siempre y nunca existen quejas.

Demostrando así que la mayoría de las personas que solicitan microcréditos están de acuerdo con los requisitos y garantías que la Institución solicita.

Pregunta 7 ¿El historial crediticio ayuda a los clientes, como una garantía para solicitar más créditos y de mayor monto?

Tabla 11 Historial Crediticio

ALTERNATIVAS	FRECUENCIA	PORCENTAJE
Siempre	7	47%
Casi siempre	8	53%
A veces	0	0%
Rara vez	0	0%
Nunca	0	0%
SUMA	15	100%

Elaborado por: Paúl Segovia

Fuente: Encuesta aplicada al personal de créditos y cobranzas

Gráfico 11 Historial Crediticio

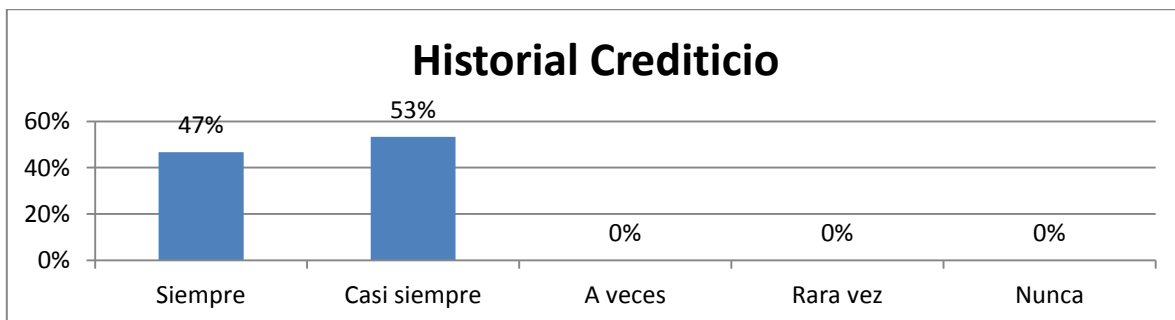

Elaborado por: Paúl Segovia

Fuente: Datos tabulados de la encuesta realizada

Análisis e Interpretación.

Del total de los encuestados el 53% manifiesta que casi siempre el historial crediticio ayuda a los clientes, como una garantía para solicitar más créditos y el 47% indica que siempre ayuda como una garantía.

De esta forma se indica que el historial crediticio de la persona influye de manera directa en la decisión al momento de otorgar créditos.

Pregunta 8 ¿Considera que se encuentra debidamente capacitado para realizar las funciones de créditos y cobranzas?

Tabla 12 Funciones de Créditos y Cobranzas

ALTERNATIVAS	FRECUENCIA	PORCENTAJE
Totalmente de acuerdo	10	67%
De acuerdo	4	27%
Indeciso	1	7%
En desacuerdo	0	0%
Totalmente en desacuerdo	0	0%
SUMA	15	100%

Elaborado por: Paúl Segovia

Fuente: Encuesta aplicada al personal de créditos y cobranzas

Gráfico 12 Funciones de Créditos y Cobranzas

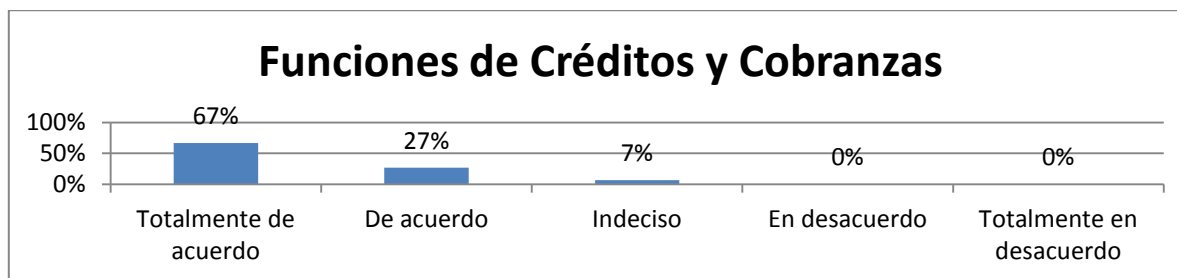

Elaborado por: Paúl Segovia

Fuente: Datos tabulados de la encuesta realizada

Análisis e Interpretación.

Según las respuestas obtenidas podemos ver que el resultado de todas las encuestas, manifiestan que el 67% indican que se encuentran totalmente de acuerdo en estar capacitado para realizar las funciones de créditos y cobranzas, el 27% están de acuerdo y un 7% están indecisos con la pregunta planteada.

Demostrando así que en la Institución cuenta con un personal competente para realizar las funciones asignadas.

Pregunta 9 ¿Está usted de acuerdo que el encaje que maneja la Institución (10X1) es competitivo?

Tabla 13 Encaje Institucional

ALTERNATIVAS	FRECUENCIA	PORCENTAJE
Totalmente de acuerdo	7	47%
De acuerdo	6	40%
Indeciso	1	7%
En desacuerdo	0	0%
Totalmente en desacuerdo	1	7%
SUMA	15	100%

Elaborado por: Paúl Segovia

Fuente: Encuesta aplicada al personal de créditos y cobranzas

Gráfico 13 Encaje Institucional

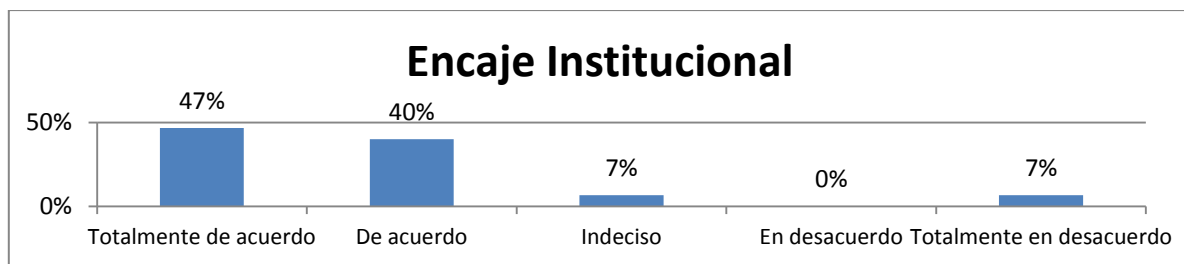

Elaborado por: Paúl Segovia

Fuente: Datos tabulados de la encuesta realizada

Análisis e Interpretación.

En ésta pregunta, podemos darnos cuenta que el 47% se encuentra totalmente de acuerdo con el encaje que maneja la Institución el 40% está de acuerdo, el 7% respectivamente se encuentra indeciso y totalmente en desacuerdo.

Esto indica que la tasa de interés con la que se está manejando la institución es competitiva con el de otras entidades financieras y es aceptada por las personas que solicitan créditos en la misma.

Pregunta 10 ¿Considera usted que los créditos otorgados cumplen con el fin para el que se solicitó?

Tabla 14 Créditos Otorgados

ALTERNATIVAS	FRECUENCIA	PORCENTAJE
Totalmente de acuerdo	1	7%
De acuerdo	8	53%
Indeciso	5	33%
En desacuerdo	1	7%
Totalmente en desacuerdo	0	0%
SUMA	15	100%

Elaborado por: Paúl Segovia

Fuente: Encuesta aplicada al personal de créditos y cobranzas

Gráfico 14 Créditos Otorgados

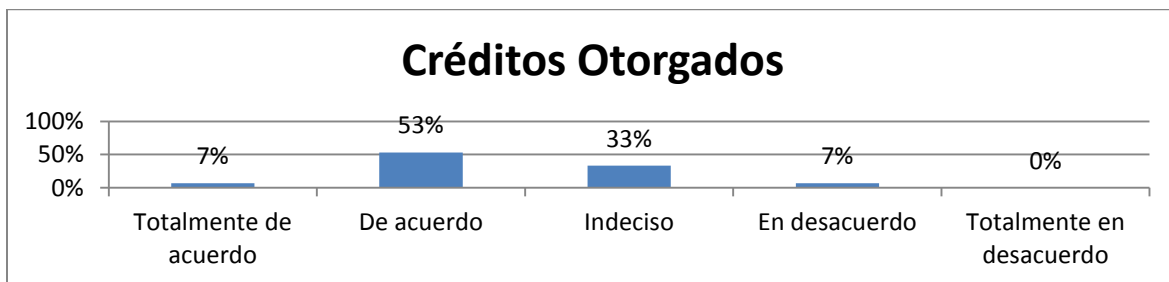

Elaborado por: Paúl Segovia

Fuente: Datos tabulados de la encuesta realizada

Análisis e Interpretación.

De todas las personas encuestadas se puede apreciar que el 53% está de acuerdo que los créditos otorgados cumplen con el fin para el que se solicitó, el 33% está indeciso, el 7% respectivamente manifiesta que está totalmente de acuerdo y totalmente en desacuerdo.

Demostrando así que en el seguimiento que el crédito cumple con el fin establecido.

Pregunta 11 ¿Cuál de los siguientes sectores económicos, considera es el más conflictivo al momento de la cancelación de las cuotas?

Tabla 15 Sectores Económicos más conflictivos

ALTERNATIVAS	FRECUENCIA	PORCENTAJE
PRIMARIO	12	32%
SECUNDARIO	10	26%
TERCIARIO	16	42%
SUMA	38	100%

Elaborado por: Paúl Segovia

Fuente: Encuesta aplicada al personal de créditos y cobranzas

Gráfico 15 Sectores Económicos más conflictivos

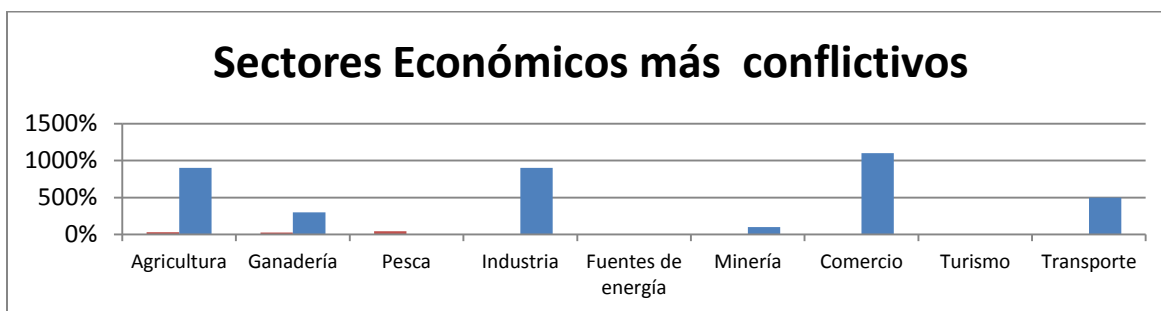

Elaborado por: Paúl Segovia

Fuente: Datos tabulados de la encuesta realizada

Análisis e Interpretación.

En ésta pregunta, podemos darnos cuenta que el 42% que tiene dificultad al momento de cancelar es el sector terciario (Comercio Turismo y Transporte), seguido por el primario (Agricultura Ganadería y Pesca) con el 32% y con el 26% el sector secundario (Industria, Fuentes de Energía Minería).

Esto indica que mayor porcentaje de morosidad existe en las actividades correspondientes al sector terciario que comprende el comercio, turismo y transporte.

Pregunta 12 ¿Considera que la institución tiene alguna preferencia con algún sector económico al momento de la colocación de microcréditos?

Tabla 16 Preferencia de Sector Económico

ALTERNATIVAS	FRECUENCIA	PORCENTAJE
SI	3	20%
NO	12	80%
SUMA	15	100%

Elaborado por: Paúl Segovia

Fuente: Encuesta aplicada al personal de créditos y cobranzas

Gráfico 16 Preferencia de Sector Económico

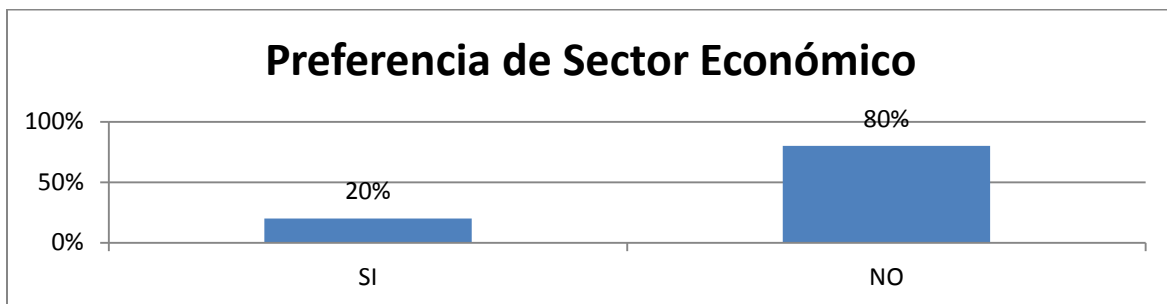

Elaborado por: Paúl Segovia

Fuente: Datos tabulados de la encuesta realizada

Análisis e Interpretación.

De todas las personas encuestadas se puede apreciar que el 20% manifiesta que la institución financiera tiene preferencias al momento de colocar los créditos mientras que el 80% cree que la concesión de créditos no tiene ni exclusión alguna.

Demostrando así que la colocación de créditos no se basa en preferencias a sectores económicos y simplemente se los otorga de acuerdo a capacidad de pago y garantías.

Pregunta 13 ¿Cuál es el índice de morosidad en el pago de los microcréditos?

Tabla 17 Índice de Morosidad

ALTERNATIVAS	FRECUENCIA	PORCENTAJE
1 - 5%	11	73%
6 - 10%	3	20%
11 - 15%	0	0%
más del 15%	1	7%
SUMA	15	100%

Elaborado por: Paúl Segovia

Fuente: Encuesta aplicada al personal de créditos y cobranzas

Gráfico 17 Índice de Morosidad

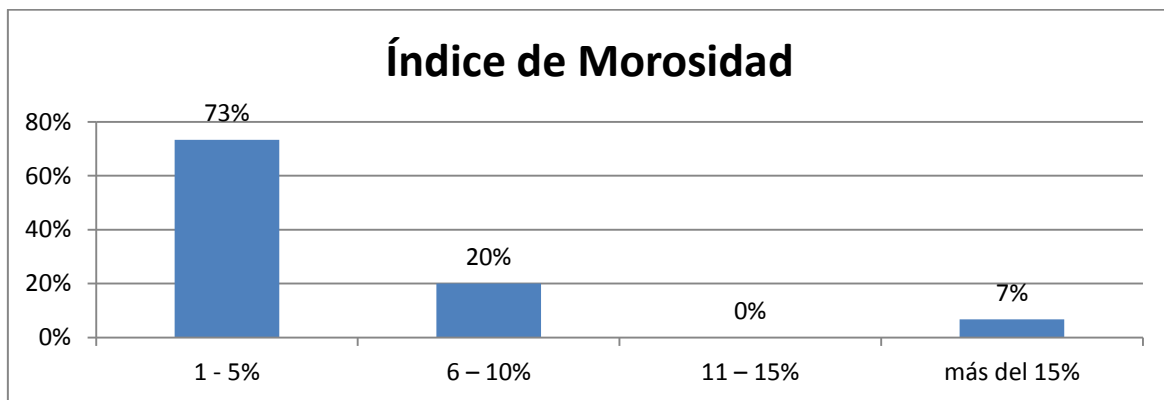

Elaborado por: Paúl Segovia

Fuente: Datos tabulados de la encuesta realizada

Análisis e Interpretación.

En ésta pregunta, manifiesta el 73% que la institución se encuentra entre 1 y 5% índice de morosidad, mientras que un 20% indica que se encuentra en el rango de 6 a 10% y un considerable 7% indica que se encuentra por arriba del 15%.

Esto indica que el porcentaje de morosidad existente en la institución se encuentra en el límite establecido por la superintendencia de bancos.

Pregunta 14 ¿Cómo califica las políticas implantadas por la institución para la colocación de microcréditos?

Tabla 18 Políticas de Microcrédito

ALTERNATIVAS	FRECUENCIA	PORCENTAJE
Excelente	1	7%
Muy bueno	9	64%
Bueno	5	36%
Regular	0	0%
Malo	0	0%
SUMA	15	100%

Elaborado por: Paúl Segovia

Fuente: Encuesta aplicada al personal de créditos y cobranzas

Gráfico 18 Políticas de Microcrédito

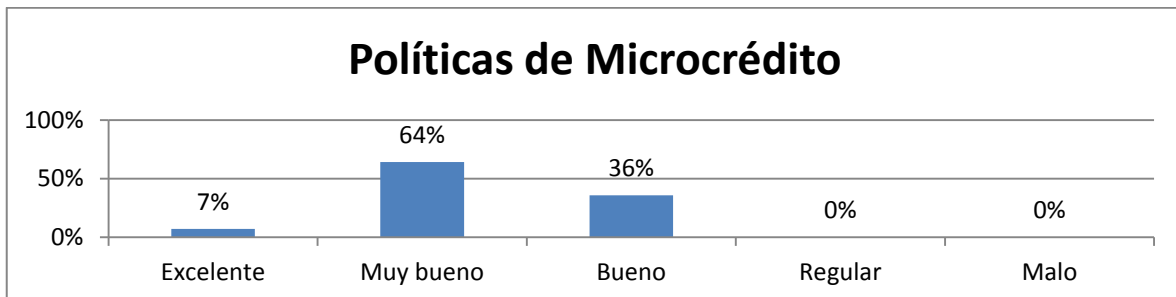

Elaborado por: Paúl Segovia

Fuente: Datos tabulados de la encuesta realizada

Análisis e Interpretación.

De todas las personas encuestadas se puede apreciar que el 64% manifiesta que son muy buenas las políticas implantadas por la institución para la colocación de microcréditos, el 36% indica que las políticas son buenas y el 7% indica que son excelentes las políticas establecidas por la institución.

Demostrando así que las políticas de la institución para conceder créditos son muy buenas.

Pregunta 15 ¿Qué tan importantes son la fuentes de repago para la colocación de microcréditos?

Tabla 19 Fuentes de Repago

ALTERNATIVAS	FRECUENCIA	PORCENTAJE
Significativa	7	47%
Muy importante	7	47%
Importante	1	7%
Poco importante	0	0%
Insignificante	0	0%
SUMA	15	100%

Elaborado por: Paúl Segovia

Fuente: Encuesta aplicada al personal de créditos y cobranzas

Gráfico 19 Fuentes de Repago

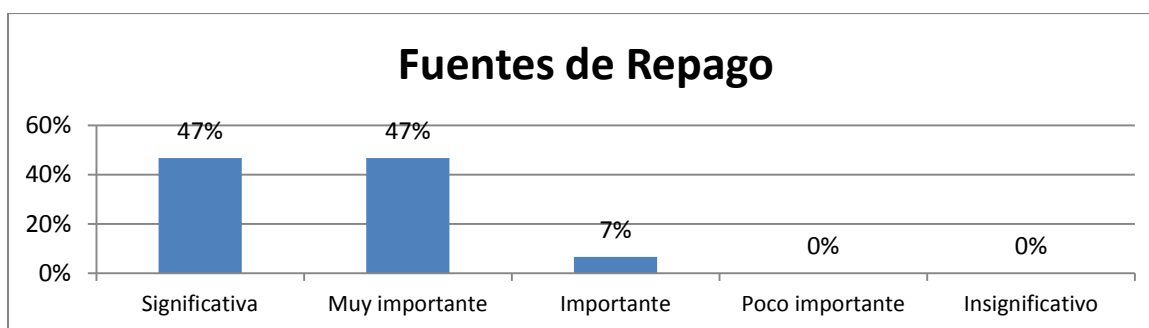

Elaborado por: Paúl Segovia

Fuente: Datos tabulados de la encuesta realizada

Análisis e Interpretación.

En ésta pregunta, muestra que el 47% respectivamente indica que las fuentes de repago para la colocación de microcréditos son significativas y muy importantes mientras que un 7% indica que son importantes al momento de conceder créditos.

Esto indica que las fuentes de repago para la colocación de microcréditos son de gran importancia.

4.3. VERIFICACIÓN DE LA HIPÓTESIS

1.- Planteo de hipótesis

a) Modelo lógico

Ho: Los Sectores Económicos no inciden significativamente en el nivel de Colocación de Microcréditos de la Cooperativa de Ahorro y Crédito Cámara de Comercio de Ambato Ltda.

H1: Los Sectores Económicos si inciden significativamente en el nivel de Colocación de Microcréditos de la Cooperativa de Ahorro y Crédito Cámara de Comercio de Ambato Ltda.

b) Modelo matemático

Ho: $O = E$

H1: $O \neq E$

c) Modelo estadístico

$$X^2 = \sum \frac{(O - E)^2}{E}$$

2.- Regla de decisión

$$1-0,05 = 0,95;$$

$$gl = K-1$$

$$gl = 6-1$$

Al 95% y con 6 gl X^2_t es igual a 11,07

Se acepta la hipótesis nula si, X^2_c es menor o igual a X^2_t , caso contrario se rechaza con un α de 0,05

Se acepta la H_0 , si X^2_c es \leq a 11,07 con α 0,05

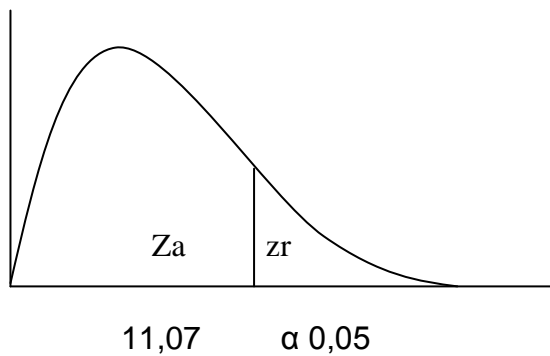

3.- Cálculo de χ^2

Tabla 20 Presentación de Datos

SECTOR ECONÓMICO	f
Agricultura	11
Ganadería	3
Industria	11
Comercio	12
Turismo	1
Transporte	6
TOTAL	44

Elaborado por: Paúl Segovia

Fuente: Encuesta aplicada al personal de créditos y cobranzas

Explicación: Todos los valores expresados en la tabla se conocen como frecuencias Observadas y para encontrar las frecuencias Esperadas se procede de la siguiente manera: Se divide el total de respuestas para el número de sectores económicos presentes en la investigación, en este caso, $44/6 = 7,3$. No importa si la respuesta tiene decimales.

Tabla 21 Cálculo de Chi cuadrado

SECTOR ECONÓMICO	O	E	(O-E)	(O-E) ²	$\frac{(O - E)^2}{E}$
Agricultura	11	7,3	3,7	13,69	1,88
Ganadería	3	7,3	-4,3	18,49	2,53
Industria	11	7,3	3,7	13,69	1,88
Comercio	12	7,3	4,7	22,09	3,03
Turismo	1	7,3	-6,3	39,69	5,44
Transporte	6	7,3	-1,3	1,69	0,23
TOTAL	44				14,98

Elaborado por: Paúl Segovia

Fuente: Análisis Estadístico.

4.- Interpretación.

Se acepta la Hipótesis afirmativa debido a que el valor del Chi cuadrado calculado (X^2_c) es mayor a 11,07 con 5 grados de libertad y un α de 0,05, es decir, “Los Sectores Económicos si inciden significativamente en el nivel de Colocación de Microcréditos de la Cooperativa de Ahorro y Crédito Cámara de Comercio de Ambato Ltda.”

CAPÍTULO V

CONCLUSIONES Y RECOMENDACIONES

5.1. CONCLUSIONES

Una vez realizada la investigación referente a “EL ESTUDIO DE LOS SECTORES ECONÓMICOS Y SU INCIDENCIA EN EL NIVEL DE COLOCACIÓN DE MICROCRÉDITOS DE LA COOPERATIVA DE AHORRO Y CRÉDITO CÁMARA DE COMERCIO DE AMBATO Ltda. EN EL PERIODO 2012”, se concluye lo siguiente en base a los objetivos específicos:

1. Los responsables de colocar créditos y recuperar cartera en la Cooperativa de Ahorro y Créditos Cámara de Comercio de Ambato Ltda., no se han preocupado por el mejoramiento y actualización de algunos procesos esenciales que realizan, como es el de analizar los sectores económicos con mayor riesgo de morosidad, se encuentra desactualizado en muchos aspectos, lo cual provoca que los procesos sean deficientes, lo que incide en que no exista un adecuado costo beneficio de la gestión. Por lo que los procesos de recuperación de cartera son elevados; es decir, que para llegar al porcentaje permitido por la superintendencia al final del mes se destina mayores recursos.

Diagnosticar los factores que inciden en los sectores económicos con mayor índice de morosidad con los que trabaja la Cooperativa de Ahorro y Créditos Cámara de Comercio de Ambato Ltda., para establecer nuevos criterios de concesión de créditos.

2. El crédito no es destinado a la generación de negocios o inversión de la misma; por cuanto, no generan utilidad con el dinero invertido, lo cual

ocasiona que se incremente los recursos de recuperación de cartera; ya que no se realiza una verificación y supervisión de crédito adecuada.

Una vez iniciado los procesos de investigación, se inicia el análisis de los factores que inciden en los sectores económicos con mayor índice de morosidad con los que trabaja la Cooperativa de Ahorro y Créditos Cámara de Comercio de Ambato Ltda., lo que ocasiona que se incurra en gastos adicionales que afectan al presupuesto asignado para la entidad

3. En base al análisis realizado se propone la elaboración de un Modelo de Scoring para la colocación de microcréditos orientados a mejorar los procesos y calidad en el servicio al cliente en la Cooperativa de Ahorro y Crédito Cámara de Comercio de Ambato Ltda., se concluye que se deben incluir una serie de procedimientos y detallar los actuales, para de esta forma optimizar tanto el proceso de colocación como el de recuperación de cartera, lo que influirá en la reducción del gasto operativo, mejorando la rentabilidad de la institución.

5.2. RECOMENDACIONES

1. Realizar un análisis cualitativo y cuantitativo de todos los créditos asignados por la cooperativa para generar indicadores utilizables en cualquier tipo de servicio y promoción financiera.
2. Controlar el gasto operativo ocasionado por los procesos de recuperación de cartera.
3. Mejorar los procesos y calidad en el servicio al cliente, con la elaboración de un Modelo Scoring para cumplir tres parámetros importantes:

Oportunidad: Al conseguir un proceso eficiente en la colocación de cartera, no transcurrirá mayor tiempo entre el origen de la obligación y la recuperación de la misma.

Economía: Al no tener que movilizar la Administración para poder realizar gestiones de recuperación de cartera, el costo de recaudación se ve sustancialmente disminuido en relación con el beneficio obtenido: menores recursos, humanos, físicos y financieros utilizados versus resultados obtenidos.

Eficiencia: La Administración consigue mayores resultados precisamente por la oportunidad y menos costos en el proceso de cobro.

En la planificación se debe establecer un conjunto de metas a lograr y de acciones encaminadas a obtenerlas, empleando los recursos disponibles en la forma más eficaz posible.

En el área de cobranza, al planificar se debe pronosticar, diagnosticar, fijar objetivos, metas y prioridades, programar, destinar recursos humanos, físicos y monetarios y definir métodos de trabajo, con los que dispone la Administración.

CAPÍTULO VI

PROPUESTA

TÍTULO

“Elaborar un Modelo Scoring para la colocación de microcréditos orientados a mejorar los procesos y calidad en el servicio al cliente en la Cooperativa de Ahorro y Crédito Cámara de Comercio de Ambato Ltda.”

6.1. DATOS INFORMATIVOS:

Beneficiarios: Directivos, Empleados y Socios

Ubicación Sectorial: Tungurahua

Cantón: Ambato

Dirección: Av. Los Chasquis y Av. Víctor Hugo

Teléfono: 032418599

Tiempo estimado para la ejecución: se efectuara en un semestre:

Inicio: enero del 2013 - Fin: Julio del 2013

Equipo Técnico Responsable:

Gerente: Dr. Ramiro Portero

Contadora: Lic. Sandy Valencia

Autor: Adriano Paúl Segovia Sarango.

Tutor: Ingeniero Eduardo Paredes, asesor de la tesis de investigación en estudio.

6.2. ANTECEDENTES DE LA PROPUESTA

Con fecha 28 de Enero 2012 culmine mi proceso de formación como Estudiante y como requisito para la obtención del título se exige la realización de una tesis de grado, que tenga incluida la temática de Análisis Económico.

Con la voluntad de realizar las actividades involucrando a los clientes y autoridades institucionales en cada etapa del proceso de construcción de un Modelo de Scoring para la aplicación en la colocación de microcréditos en la Cooperativa de Ahorro y Crédito Cámara de Comercio de Ambato Ltda., con técnicas para la mejora del proceso de análisis crediticio. Se firma la aprobación del tema de investigación por parte de la Universidad Técnica de Ambato, así como el compromiso por parte de la Cooperativa, por intermedio de la Gerencia de la misma, legalmente representada por el Dr. Ramiro Portero.

Para mejorar la colocación de microcréditos se procede analizar los sectores con menor índice de morosidad, optimizando aspectos relacionados con los altos costos de recuperación de cartera, buscando una manera permanente de acciones de manejo con estrategias de capacitación y formación crediticia. Los futuros sistemas de control, serán los actores que busquen acciones para mejorar la capacidad evaluar y analizar los microcréditos al momento de ser colocados, tal como se menciona a continuación:

De acuerdo con Botero (2007) *“Un Scoring es una técnica que permite asignar un puntaje a una persona, está fundamentado en modelos estadísticos que permiten*

optimizar la utilización de la información, las variables relacionadas con el cliente incorporado en el modelo pueden ser cualitativas o cuantitativas.

El puntaje se calcula con base en el perfil y en el comportamiento histórico de la persona, determinando la probabilidad de un comportamiento futuro.

El SCORING es una herramienta de apoyo que permite incrementar la eficiencia, Al correr un Scoring se evalúa el hábito de pago del cliente”.

Para Rayo, Lara & Camino (2010) “El crecimiento de los microcréditos a nivel mundial, junto con la normativa internacional sobre requerimientos de capital, están impulsando a las instituciones de microfinanzas a una mayor competencia con las entidades bancarias por este segmento de negocio”.

En palabras de Coloma, Weber, Guajardo & Miranda (2006) “La metodología comúnmente utilizada para la construcción de un Modelo de Scoring sigue en forma general el siguiente proceso: primero, se obtiene un conjunto o muestra de clientes o solicitudes clasificadas a priori como “Buenas” o “Malas”. Este juicio y clasificación previa depende principalmente de los objetivos generales de la institución otorgante y del evento que se quiera pronosticar”. En efecto, un modelo logra prever la probabilidad de que un cliente no cumpla los pagos consecutivos en un periodo de tiempo establecido o suponer la probabilidad de recuperar o no de un crédito.

6.3. JUSTIFICACIÓN

El principal objetivo de la investigación es elaborar un modelo de análisis financiero que brinde objetividad y consistencia, aplicable a las pequeñas y medianas empresas basándose en un diagnóstico de las mismas, que permita mantener un equilibrio en el análisis crediticio y facilite la evaluación de los procesos bancarios.

En este sentido, una de las primeras publicaciones realizadas sobre el tema fue “Un Modelo de Scoring para instituciones de micro finanzas en el marco de Basilea II”, escrita por Rayo, Lara & Camino (2010) *“La cobertura de servicios financieros de las entidades financieras se vincula directamente con el tamaño de la empresa con la que se relaciona. Así, la banca centra sus esfuerzos principalmente en corporaciones empresariales y, en gran medida, en las empresas medianas. Por otra parte, las entidades de micro finanzas se acercan a aquellos sectores de menor riqueza y a aquellas empresas de menor dimensión, donde la obtención de una línea de crédito presenta muchos más obstáculos”*.

Los beneficios alcanzados por el estudio de este modelos no sólo inquietan a la Cooperativa de Ahorro y Crédito Cámara de Comercio de Ambato Ltda., sino que claramente a todos los clientes de la misma, pues reduce la discriminación errónea de clientes que solicitan algún crédito y provee un análisis más objetivo y acabado de las solicitudes, siendo importante destacar el poder incorporar una gran cantidad de variables, concentrando en un solo modelo varios factores que pueden afectar el riesgo de una solicitud.

Si bien es cierto, en los siguientes años aparecieron varios investigadores interesados en el tema, sin embargo, fueron pocos quienes en realidad aportaron nuevo conocimiento. Dentro de este grupo se debe mencionar a Coloma, Weber, Guajardo & Miranda (2006) y su artículo “Modelos analíticos para el manejo del

riesgo crediticio”, en el que se estableció que: “existen dos enfoques para la modelación y construcción de modelos analíticos de un Modelo de Scoring: Estadísticas y Minería de Datos. El enfoque estadístico tradicional consiste en pronosticar la probabilidad de ocurrencia de cierto evento) dado un conjunto de características o variables de entrada. Entre las técnicas estadísticas es posible nombrar el análisis discriminante (AD) y la regresión logística (RL)”.

6.4. OBJETIVOS

Objetivo general

Reducir el alto número de créditos mal colocados, mediante el estudio y análisis de los sectores económicos con mayor efectividad de pago, para aumentar la rentabilidad de la institución utilizando el Modelo de Scoring.

Objetivos específicos

- Estudiar la base de datos de la cartera de microcréditos de la Cooperativa de Ahorro y Crédito Cámara de Comercio de Ambato Ltda., y realizar un análisis discriminante apropiado para clasificar buenos y malos pagadores a la hora de reembolsar un crédito.
- Analizar el proceso crediticio adaptado a las necesidades de los servicios de la cooperativa.
- Establecer estrategias adecuadas para la calificación de los clientes y mantener el otorgamiento de los microcréditos promocionando el posicionamiento de la Cooperativa.

6.5. ANÁLISIS DE FACTIBILIDAD

Algunas razones de importancia por lo que se considera que es factible la ejecución de la presente propuesta están relacionados a diferentes aspectos y entre los más importantes tenemos: Político, Tecnológico, Organizacional, Económico financiero y Legal.

Político

Porque mediante el estudio a realizarse se podrá establecer el monto y a que actividades económicas es factible otorgar microcréditos; permitiendo encaminar de mejor manera en la colocación de cartera, para beneficio de la institución y de los socios. Ya que crea una ventaja competitiva en comparación con la competencia siendo potencialmente atractiva para las personas. Además la Cooperativa dispone de los recursos económicos necesarios para ejecutar esta propuesta ya que al no necesitar de una gran suma económica para su ejecución y supervisión es prudente implementarlo.

Tecnológica

Factor tecnológico como medio cada vez innovador, permite que se compacte a las necesidades de la entidad para brindar un servicio eficiente y de calidad.

Económico y Financiero

La frigidez de la economía en especial de la nuestra, hace que luego de la pérdida de confianza de muchas personas en los bancos, el ahorro y el crédito sea una

alternativa de las personas, con patrones de ahorro moderados, y con bases sólidas en el crédito a tasas de interés accesibles que permite el desarrollo de los sectores a los cuales está enfocado el servicio, lo que ha dado como resultado una tendencia cada vez más alta.

Legal

Uno de los aspectos de vital importancia para nuestro trabajo es que mediante el estudio y análisis de los estatutos de la Cooperativa de Ahorro y Crédito Cámara de Comercio de Ambato Ltda., nos permite ejecutar planes de mejoramiento en beneficio de sus empleados y su imagen como cooperativa; y al Reestructurar las políticas y procedimientos de créditos se regirá al Reglamento General de Cooperativas de Ahorro y Crédito.

6.6. FUNDAMENTOS TÉCNICOS Y CIENTÍFICOS

En la Cooperativa de Ahorro y Crédito Cámara de Comercio de Ambato Ltda., se procederá al estudio y análisis de los sectores económicos, para captar socios y recursos monetarios por ende realizar las colocaciones correspondientes, es necesario recalcar que esta propuesta requiere que el Gerente haga cumplir lo que dispone la ley.

El estudio y análisis de los sectores económicos debería considerar todas las etapas de gestión de riesgo, incluyendo la identificación, evaluación, medición, monitoreo y control.

Identificación

La identificación sobre la mala colocación de cartera, depende de los factores internos como externos que afecten el logro de los objetivos institucionales.

Evaluación

Todos los errores crediticios deben ser evaluados por probabilidad de ocurrencia e impacto a la medición de la vulnerabilidad de la entidad. Los errores pueden ser aceptados, o evitados de una manera consistente con la estrategia. Cuando sea posible, la entidad debería usar controles internos apropiados u otras estrategias para poder tener la liquidez.

Monitoreo

Un monitoreo de las actividades puede ofrecer la ventaja de detectar rápidamente y corregir deficiencias en la colocación de créditos también fomenta la identificación temprana de cambios, así como la aparición de nuevos errores. El alcance de las actividades de monitoreo incluye todos los aspectos de la gestión en procesos.

Control

Después de identificar y medir los errores sobre la otorgación de créditos, la entidad financiera debería concentrarse y enfatizar en los sectores económicos con mayores fuentes de repago. El control de la gestión crediticia puede ser conducido como una parte integral de las operaciones o a través de evaluaciones permanentes.

Reporte

Debe existir un reporte regular de la información pertinente a la alta gerencia, al directorio, al personal y a partes externas interesadas, como clientes, proveedores, reguladores y accionistas. El reporte puede incluir información interna y externa, así como información financiera y operativa.

Funciones

- Correcto análisis a los socios que requieran crédito.
- Brinda asesoría al personal encargado de créditos.
- Coordinar la integración entre el comité de crédito y sus oficiales.
- Asegurar el cumplimiento de los reglamentos establecidos
- Desarrollar metodologías de medición del riesgo crediticio, manuales de funciones y procedimientos.
- Finalmente, se encargara de informar al Directorio acerca del nivel de exposición a los riesgos y su respectiva gestión realizada.

6.7. MODELO OPERATIVO

Tabla 22 Matriz de Modelo Operativo

Fa	Activida	Responsables	Recursos	Tiem
Sensibilización	<ul style="list-style-type: none"> Taller con el personal para tratar sobre la implementación del Modelo Scoring 	<ul style="list-style-type: none"> Investigador Gerente Docente 	<ul style="list-style-type: none"> Computadora Proyector de imágenes 	Septiembre 2013
Planificación	<ul style="list-style-type: none"> Cronograma de trabajo con él personas de Créditos y cobranzas Socialización de la 	<ul style="list-style-type: none"> Investigador Gerente Docente 	<ul style="list-style-type: none"> Pizarrón Cartel y marcadores Fichas 	Septiembre 2013
Ejecución	<ul style="list-style-type: none"> Explicación al personal de Créditos y Cobranzas. Desarrollo del material a utilizarse en la actividad de 	<ul style="list-style-type: none"> Investigador Gerente Docente 	<ul style="list-style-type: none"> Modelos de Trabajo Material de apoyo 	Septiembre 2013
Evaluación	<ul style="list-style-type: none"> Observación del trabajo desarrollado Informes de actividades Informes periódicos de avance y resultados 	<ul style="list-style-type: none"> Investigador Gerente Docente 	<ul style="list-style-type: none"> Formatos para realización de informes Fichas de Observación 	Diciembre 2013

Elaborado por: Paúl Segovia

Fuente: Proyecto de Investigación

6.8. ADMINISTRACIÓN

Institución: Cooperativa de Ahorro y Crédito Cámara de Comercio de Ambato Ltda.
(CCCA)

Funcionarios del Departamento de Créditos.

6.9. PLAN DE MONITOREO Y EVALUACIÓN DE LA PROPUESTA

La Cooperativa de Ahorro y Crédito Cámara de Comercio de Ambato Ltda., al ejecutar las políticas de créditos y sus procedimientos Reestructurados, debe centrarse en las normas y procedimientos que establece la Ley General de Cooperativas, con el fin colocar créditos para captar recurso monetario de los socios, logrando de esta manera obtener excedentes económicos. La evaluación será dada mediante la adaptabilidad de la propuesta, la ejecución de las políticas, selección de personal calificado para que agilicen el trámite correspondiente al momento de acreditar el monto solicitado.

La propuesta se fue evaluando de acuerdo a las necesidades planteadas, por los miembros, de tal manera que nos permita valorar cómo la institución administra y gestiona los recursos, enfocados en la calidad de su gobierno corporativo y de los sistemas de administración para promover la eficiencia de la cooperativa.

Preguntas básicas

1. ¿Quiénes solicitan evaluar?

La Cooperativa de Ahorro y Crédito Cámara de Comercio de Ambato Ltda.

2. ¿Por qué evaluar?

Par detectar las falencias y evitar pérdida de recursos económicos

3. ¿Para qué evaluar?

Para salvaguardar los aportes de los socios y ejecutar políticas de colocaciones

4. ¿Que evaluar?

La gestión en la colocación de créditos que establece la cooperativa

5. ¿Quién evalúa?

El comité de crédito, Consejo de Vigilancia y Asamblea General

6. ¿Cuándo evaluar?

En el momento de ejecutar en un periodo semestral.

7. ¿Cómo evaluar?

A través de la observación y revisión de las encuestas dirigidas a los directivos empleados y socios

8. ¿Con que evaluar?

Con la Ley General de Cooperativas.

6.10. PLAN DE ACCIÓN

Índice de la Propuesta

Contenido

DATOS DE LA COOPERATIVA.....	87
MÉTODO DE CALIFICACIÓN CREDITICIA PROPUESTO Y ADAPTADO DE MOODY'S.....	88
FLUJOGRAMA DE PROCEDIMIENTOS DE CALIFICACIÓN FINANCIERA O MODELO DE SCORING CREDITICIO.....	91
1. ANÁLISIS FINANCIEROS.....	93
1.1. Recolección de información	93
1.2. Análisis Horizontal.....	93
2. Evaluación de Activos y Pasivos de los usuarios crediticios	98
2.1. Definición de alcances del estudio de los Activos y Pasivos.....	98
2.2. Inventario y recopilación de la Información de Activos y Pasivos.	98
2.3. Interpretación de la información	98
2.4. Evaluación de morosidad en base a calificaciones y cuotas vencidas.....	99
2.5. Planteamiento de beneficios para sectores Económicos con menor grado de morosidad y acorde al crecimiento registrado.	104
2.6. Optimización en la colocación de cartera de acuerdo a montos establecidos	105
3. EVALUACIÓN DE INGRESOS Y EGRESOS.....	106
3.1. Definición de alcances del estudio de los Ingresos y Egresos de los clientes.	106
3.2. Interpretación de la información sobre los Ingresos y Egresos.....	107
3.3. Calculo de Indicadores crediticios	107
ADMINISTRACIÓN DE LA PROPUESTA	108
CRONOGRAMA DE ACTIVIDADES.....	110

COSTO DEL PROYECTO	111
CONCLUSIONES Y RECOMENDACIONES	112
POLÍTICAS DE CONCESIÓN CREDITICIA	114

DATOS DE LA COOPERATIVA

El entusiasmo creativo de un grupo de jóvenes de la provincia, fecunda la idea de crear una Cooperativa de Ahorro y Crédito, enfocado la ayuda con espíritu cooperativista para el progreso y desarrollo de sectores más necesitados, llegando a ser la gran institución que se ha convertido en la actualidad

En la actualidad la Cooperativa de Ahorro y Crédito Cámara de Comercio de Ambato Ltda. Cuenta con 135.265 socios, quienes brindan su confianza al compromiso, seriedad y responsabilidad que la institución se la ha sabido ganar día a día con esfuerzo y dedicación de brindar productos y servicios financieros a los sectores económicos como: Primario, Secundario y Terciario.

Geográficamente cuenta con dos sucursales que se encuentran ubicadas en nuestra Ciudad de Ambato en la Provincia del Tungurahua en la Avenida Los Chasquis y Víctor Hugo y en la Avenida Montalvo entre Simón Bolívar y Rocafuerte, la estructura se compone de una amplia y moderna infraestructura, apropiada con un sistema y tecnología informática de primera calidad, con un recurso humano competente para procesos eficientes en el servicio, que le permiten a la institución cubrir las necesidades de los sectores a los cuales está orientado.

MÉTODO DE CALIFICACIÓN CREDITICIA PROPUESTO Y ADAPTADO DE MOODY'S

Según la publicación (2009) las "Calificaciones crediticias de Moody son opiniones sobre la calidad crediticia de las obligaciones individuales o de la solvencia general de un emisor (sin respeto a las obligaciones individuales de la deuda u otros valores específicos). Los ejemplos incluyen las calificaciones de largo plazo en obligaciones, las calificaciones de préstamos sindicados, calificaciones de depósitos bancarios, las calificaciones en escala nacional y las calificaciones de fortaleza financiera. Moody también proporciona señales auxiliares sobre el riesgo de crédito mediante el uso de las perspectivas de calificación y de las denominadas Lista de seguimiento (examen para el cambio de características)".

Para valores vinculados al crédito, la política de Moody es "mirar a través" del riesgo de crédito del deudor subyacente. Política de Moody con respecto a las obligaciones vinculadas sin crédito es calificar la capacidad del emisor para cumplir con el contrato como se indica, independientemente de las posibles pérdidas para los inversores como consecuencia de la evolución sin crédito. En otras palabras, el tiempo que tiene la obligación permanente de la deuda en caso de quiebra, se le asignará la categoría de calificación adecuado nivel de endeudamiento en el instrumento.

Tabla 23 MÉTODO DE CALIFICACIÓN CREDITICIA.

RATING	CALIFICACIONES A LARGO PLAZO	CALIFICACIÓN DE ACTIVOS Y PASIVOS	CALIFICACIÓN DE INGRESOS Y EGRESOS	CALIFICACIONES A CORTO PLAZO
Aaa	Moody califica estas obligaciones como la de más alta calidad, con el grado más pequeño "de riesgo".	=1.25 DEL VALOR DEL CRÉDITO SOLICITADO	Excedente mayor o igual al 30% del valor de la canasta básica unificada	Prime-1 Moody califica Prime-1 como de "una capacidad superior para reembolsar las obligaciones de deuda a corto plazo".
Aa1	Moody califica estas obligaciones como de la más alta calidad, con "riesgo de crédito muy bajo", pero su susceptibilidad a los riesgos a largo plazo parece un poco mayor.	=1.20 DEL VALOR DEL CRÉDITO SOLICITADO	Excedente igual al 29% del valor de la canasta básica unificada	
Aa2		=1.15 DEL VALOR DEL CRÉDITO SOLICITADO	Excedente igual al 28% del valor de la canasta básica unificada	
Aa3		=1.10 DEL VALOR DEL CRÉDITO SOLICITADO	Excedente igual al 27% del valor de la canasta básica unificada	
Ba1	Moody juzga obligaciones Ba de tener "la calidad de	=0.75 DEL VALOR DEL CRÉDITO	Excedente igual al 20% del valor de la canasta	

	crédito cuestionable."	SOLICITADO	básica unificada
Ba2		=0.70 DEL VALOR DEL CRÉDITO SOLICITADO	Excedente igual al 19% del valor de la canasta básica unificada
Ba3		=0.65 DEL VALOR DEL CRÉDITO SOLICITADO	Excedente igual al 18% del valor de la canasta básica unificada
Ca1	Moody juzga obligaciones Caa a partir de "posición pobre y están sujetos a un riesgo de crédito muy alto", y de tener "la calidad de crédito de extrema pobreza. Tales bancos pueden estar en Suspensión de pagos	=0.45 DEL VALOR DEL CRÉDITO SOLICITADO	Excedente igual al 14% del valor de la canasta básica unificada
Ca2		=0.40 DEL VALOR DEL CRÉDITO SOLICITADO	Excedente igual al 14% del valor de la canasta básica unificada
Ca3		=0.35 DEL VALOR DEL CRÉDITO SOLICITADO	Excedente igual o menor al 13% del valor de la canasta básica unificada

Elaborado por: Paúl Segovia

Fuente: Adaptado de Moody's Rating Symbols & Definitions

FLUJOGRAMA DE PROCEDIMIENTOS DE CALIFICACIÓN FINANCIERA O MODELO DE SCORING CREDITICIO

Los procedimientos a seguir se describirán detalladamente en cada una de las siguientes actividades, y se presentan en un flujograma de trabajo para tener mayor claridad de cada uno de los pasos a seguir.

En la figura 1 se presentan las convenciones a utilizarse en la diagramación.

Procesos generales a llevados a cabo: Flujograma



Flujograma 1 Análisis Financiero de la cooperativa y usuarios de Microcréditos

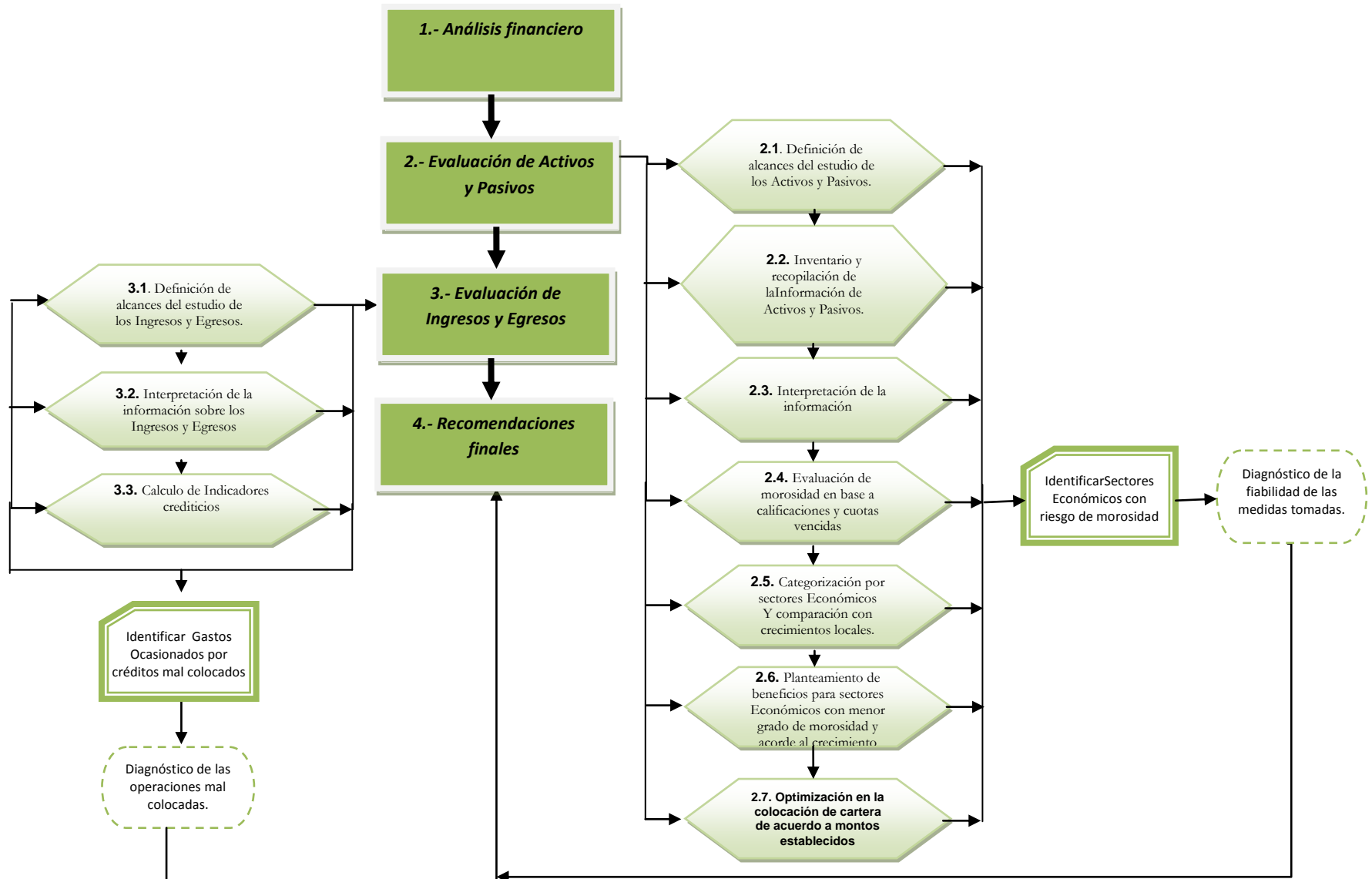

El análisis financiero nos permitirá conocer el grado de crecimiento institucional de la Cooperativa de Ahorro y Créditos Cámara de Comercio de Ambato Ltda., además de la verificación de resultados de acuerdo a medidas o políticas institucionales tomadas con el fin de aumentar el número de clientes y reducir los gastos operacionales

1. ANÁLISIS FINANCIEROS

1.1. Recolección de información

Para la presente investigación se procedió a la recolección de información de la Cooperativa de Ahorro y Crédito Cámara de Comercio de Ambato Ltda., como:

Estados Financieros del año 2011

Estados Financieros del año 2012

1.2. Análisis Horizontal

Se ocupa de los cambios en las cuentas de un periodo a otro, para este proyecto utilizaremos los estados financieros al 31 de diciembre del 2011 – 2012 de la Cooperativa de Ahorro y Crédito Cámara de Comercio de Ambato Ltda.

Tabla 24 Análisis Horizontal

Activos	2011	2012	Variación
Fondos Disponibles	3.855,40	11.165,39	7.309,99
Inversiones	4.269,06	-	-4.269,06
Cartera De Créditos	50.179,64	63.880,36	13.700,72
Cuentas Por Cobrar	949,39	1.941,81	992,42
Bienes Realizables, Adjudicados Por Pago, De Arrendamiento Mercantil Y No Utilizados Por La Institución	19,44	-	-19,44
Propiedades Y Equipo	3.219,07	3.846,20	627,13
Otros Activos	4.356,44	4.997,52	641,08
Total Activo	66.848,45	85.831,28	18.982,84
Pasivo			
Obligaciones Con El Publico	57.719,55	73.566,99	15.847,44
Cuentas Por Pagar	1.214,53	1.815,74	601,21
Otros Pasivos	13,38	58,77	45,39
Patrimonio	7.900,99	10.389,78	2.488,79
Total Pasivo y patrimonio	66.848,45	85.831,28	18.982,84

Elaborado por: Paúl Segovia

Fuente: Cooperativa de Ahorro y Crédito Cámara de Comercio de Ambato Ltda.

Se nota que el crecimiento de la Cooperativa de Ahorro y Créditos Cámara de Comercio de Ambato Ltda., es constante debido a que existe un equilibrio entre el total de activos y pasivos notándose un crecimiento de \$ 7.309,99 en fondos disponibles, además una cartera crediticia colocada que creció \$ 13.700,72 del total de activos, lo que brinda una base económica firme y constante de dinero.

Tabla 25 Análisis Horizontal de gastos e ingresos por operaciones de la Cooperativa de Ahorro y Crédito Cámara de Comercio de Ambato Ltda.

Cuentas	2011	2012	Variación
Intereses Y Descuentos Ganados	6.139,09	8.015,45	1.876,36
Comisiones Ganadas	0,00	225,89	225,89
Ingresos Por Servicios	33,42	81,22	47,80
Comisiones Causadas	0,00	0,00	0,00
Utilidades Financieras	0,00	75,17	75,17
Otros Ingresos	5,49	27,25	21,76
Total Ingresos	6.178,00	8.424,99	2.246,98
Intereses Causados	3.020,09	4.065,29	1.045,20
Provisiones	881,44	506,67	-374,77
Gastos De Operación	3.477,03	3.598,54	121,51
Otros Ingresos Operacionales	5,49	27,25	21,76
Otros Gastos Y Perdidas	1.366,56	822,01	-544,55
Impuestos Y Participación A Empleados	435,33	535,00	99,67
Total Gastos	9.185,94	9.554,77	368,83

Elaborado por: Paúl Segovia

Fuente: Cooperativa de Ahorro y Crédito Cámara de Comercio de Ambato Ltda.

En este punto se evidencia que la Cooperativa de Ahorro y Créditos Cámara de Comercio de Ambato Ltda., obtuvo un incremento de \$121,51 dólares del gasto de operación generados en el año 2011, siendo estos consecuentes por cobro de créditos atrasados, los que se calculan al restar los gastos de operación de los ingresos, todo esto debido a la mala colocación de créditos.

Este análisis financiero sostiene que el crecimiento de la Cooperativa de Ahorro y Créditos Cámara de Comercio de Ambato Ltda., se mantiene de forma constante lo que garantiza un menor riesgo para el depositante y a su vez le faculta a la promoción de nuevas políticas financieras.

Gráfico 20 Porcentaje de Microcréditos por Sector Económico

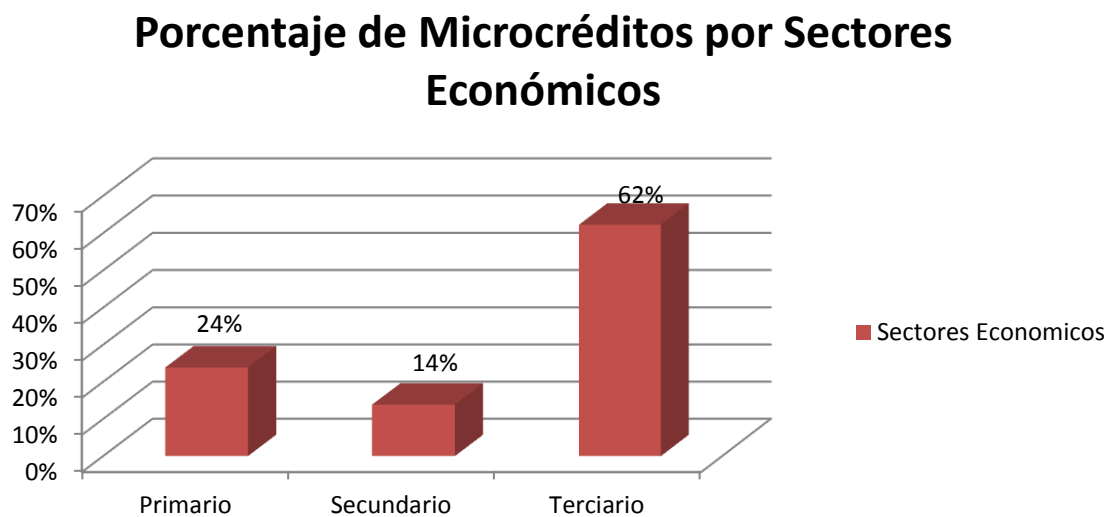

Elaborado por: Paúl Segovia

Fuente: Cooperativa de Ahorro y Crédito Cámara de Comercio de Ambato Ltda.

Ver Anexo 5

Interpretación

De acuerdo con datos otorgados por la Cooperativa, se analiza, dándonos como resultado que el 62% de los créditos colocados en el periodo 2012 estuvieron direccionados al Sector Económico Terciario, seguidos por el Sector Económico Primario y por último el Sector Económico Secundario, lo cual se debe a una mala política financiera de la institución, lo que ha provocado un aumento considerable en gastos operacionales.

Gráfico 21 Análisis según Créditos Colocados

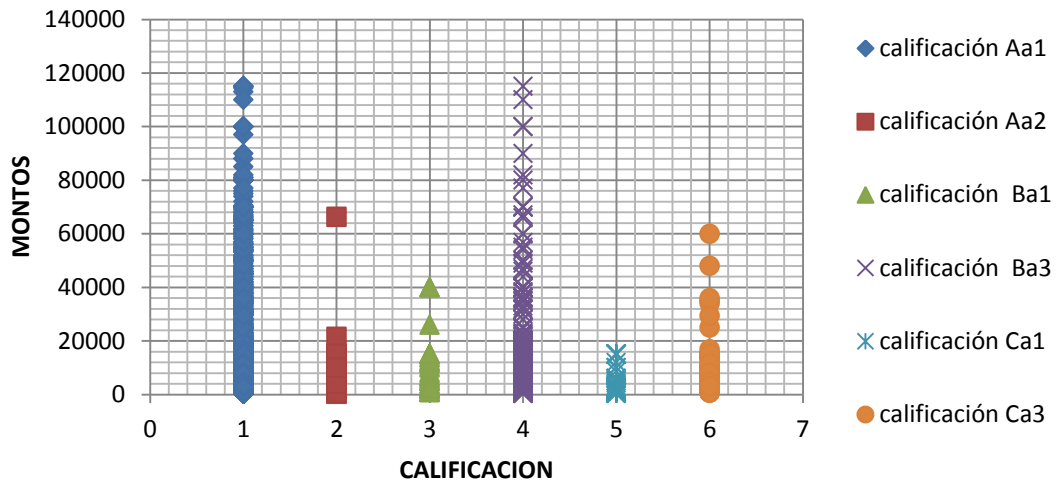

Elaborado por: Paúl Segovia

Fuente: Cooperativa de Ahorro y Crédito Cámara de Comercio de Ambato Ltda.

Ver Anexo 5

Análisis e Interpretación

Según los créditos colocados la calificación otorgada de acuerdo al monto obtenido muestra que no existe relación entre morosidad versus monto ya que los resultados se encuentran de manera dispersa y ubicados en cada una de las calificaciones posibles.

2. Evaluación de Activos y Pasivos de los usuarios crediticios

2.1. Definición de alcances del estudio de los Activos y Pasivos.

Se refiere a la valoración de los bienes mancomunados del solicitante crediticio y su cónyuge de existir, cuya sumatoria total debe alcanzar por lo menos el 125% del crédito solicitado.

$$A + P = 1.25 Vcs$$

A Activos

P Pasivos

Vcs Valor del crédito solicitado

1.25 Coeficiente de seguridad de pagos

2.2. Inventario y recopilación de la Información de Activos y Pasivos.

Se tomaran en cuenta todo activo o pasivo que conste a nombre del solicitante del crédito

2.3. Interpretación de la información

De cumplirse con este parámetro, el solicitante del crédito obtendrá una calificación de Aaa, y de acuerdo a la realidad propia de cada solicitante crediticio esta puede disminuir evidenciando esto mayor riesgo en el crédito solicitado.

2.4. Evaluación de morosidad en base a calificaciones y cuotas vencidas

La Calificación Crediticia se la realizara mediante la Discriminación Propuesta de Moody`s Tomando en cuenta que la morosidad de un usuario posteriormente se convertirá en un factor de riesgo crediticio, por lo que se hace indispensable su constancia, las Calificaciones expresaran el número de cuotas vencidas de acuerdo a lo siguiente:

Tabla 26 Modelo Propuesto de calificación de morosidad adaptación de la calificación de Moody`s

Rating	Calificaciones de Pago
Aaa	El usuario paga con anticipación su crédito.
Aa1	El usuario está al Día con sus obligaciones crediticias.
Aa2	El usuario se retrasa en una cuota pero notifica.
Aa3	El usuario se retrasa en una cuota por más de 15 días.
Ba1	El Usuario paga pero con retraso.
Ba2	El Usuario paga pero con retrasos constantes. (dos Ocasiones)
Ba3	El Usuario paga pero con retrasos constantes. (tres Ocasiones)
Ca1	El usuario tiene más de una cuota vencida.
Ca2	El usuario no responde las notificaciones de mora.
Ca3	El usuario tiene iniciados procesos coactivos por mora.

Elaborado por: Paúl Segovia

Fuente: Moody`s Rating Symbols & Definitions

Se evaluará periódicamente los créditos otorgados a la fecha discriminándolos de acuerdo al sector económico proveniente para generar políticas crediticias con el fin de obtener mejores grados de colocación crediticia, optimizar los costos de recuperación de cartera y disminuir gastos operacionales generados por usuarios con cartera vencida.

Gráfico 22 Clasificación de los Clientes según su Sector Económico periodo 2012

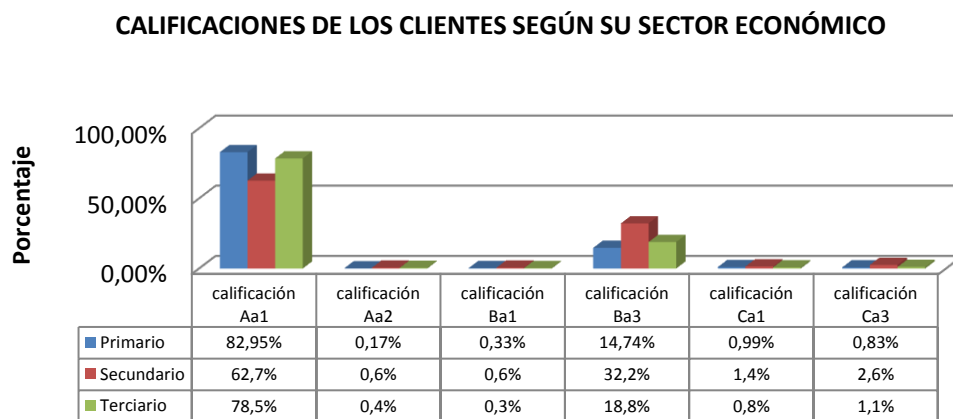

Elaborado por: Paúl Segovia

Fuente: Cooperativa de Ahorro y Crédito Cámara de Comercio de Ambato Ltda.

Ver Anexo 5

Análisis

Una vez realizado el análisis podemos observar que el Sector Económico Terciario representa el 62% de la cartera de microcréditos colocados, presentando un 21,95% de morosidad, mientras que el Sector Económico Primario presenta un 17,05% de morosidad y es el 24% del total de los microcréditos colocados, lo cual muestra que se está destinando fondos a sectores que presenta una mayor porcentaje de morosidad, lo cual genera que la cartera vencida tenga un mayor porcentaje institucional, teniendo que

destinar un mayor número de fondos para la recuperación de cartera afectando a la utilidad operativa de la institución.

Luego de identificar el sector económico con mayor o menor grado de morosidad se deberá establecer políticas con beneficios financieras destinadas al sector con mejor calificación obtenida, de acuerdo a la valoración asignada por número de cuotas vencidas establecidas previamente por el departamento de créditos y cobranzas.

Interpretación

Analizando los clientes según el sector económico podemos observar que un 82,95% pertenece al Sector Económico Primario teniendo una clasificación de tipo "Aa1" lo que nos indica que tienen un gran porcentaje de puntualidad al momento de cancelar las cuotas establecidas por la institución, el Sector Económico Terciario presenta un porcentaje del 78,5% y por último el Sector Económico Secundario obtiene un porcentaje de 62,7%. También es importante explicar que con Calificación Ba3 que expresa un nivel de morosidad considerable por que El Usuario paga pero con retrasos constantes. (Tres Ocasiones) lo que generan gastos operacionales debido al constante proceso de notificación del usuario y se destacan el sector secundario con el 32.2%, el sector terciario le sigue con un 18,8% mientras que el sector primario tiene la morosidad más baja con tan solo un 14,74% del total de créditos otorgados, todo esto demuestra una mala colocación de créditos en la Cooperativa de Ahorro y Crédito Cámara de Comercio de Ambato Ltda.

Categorización por sectores Económicos y comparación con crecimientos locales.

Tabla 27 Aporte por sector productivo al PIB Nacional

	PRIMARIO	SECUNDARIO	TERCIARIO
VALOR ANTERIOR 2010	2.509,95	8.968,52	9.709,25
VALOR ACTUAL 2013	2.504.205,00	9.251.230,00	10.277.974,00
VARIACIÓN TASA DE CRECIMIENTO %	8%	5%	20%
DIFERENCIA ABSOLUTA	2.501.695,05	6.857.551,51	10.268.264,75

Elaborado por: Paúl Segovia

Fuente: INEC

(http://www.inec.gob.ec/estadisticas/index.php?option=com_content&view=article&id=227&Itemid=173&lang=es)

Tabla 28 Crecimiento de importaciones por sector productivo

	PRIMARIO	SECUNDARIO	TERCIARIO
VALOR ANTERIOR	102,458	931,492	143,152
VALOR ACTUAL	95,788	949,372	160,806
DIFERENCIA ABSOLUTA	- 6,67	17,88	17,65
VARIACIÓN TASA DE CRECIMIENTO %	-33,00%	75,14%	12,33%

Elaborado por: Paúl Segovia

Fuente: INEC

(http://www.inec.gob.ec/estadisticas/index.php?option=com_content&view=article&id=227&Itemid=173&lang=es)

INTERPRETACIÓN:

El sector primario de acuerdo a la producción nacional tiene un crecimiento de 8%, frente a las importaciones que presentan un decrecimiento de -6,67% lo que explica que este sector mantendrá su crecimiento ya que necesita suplir la demanda nacional ocasionada por la ausencia de productos extranjeros esto en al menos un 33%.

Es claramente evidenciable que el sector económico con mayor grado de crecimiento local es el terciario pero pese a esta realidad su crecimiento no será constante sino se estancara debido al aumento de importaciones en este sector, es decir que los productos extranjeros serán los que se beneficien directamente con este servicio, mientras que el sector primario es quien tiene un crecimiento mayor esperado debido a las políticas económicas implementadas por el gobierno.

2.5. Planteamiento de beneficios para sectores Económicos con menor grado de morosidad y acorde al crecimiento registrado.

Se evaluara periódicamente la morosidad y se cruzara los datos de crecimiento económico por sector productivo con el fin de crear beneficios crediticios con menor riesgo optimizando así la colocación de cartera.

Tabla 29 Cruce entre crecimiento económico actual, esperado y morosidad de acuerdo a sectores económicos.

		INDICADORES ECONÓMICOS		
		CRECIMIENTO ACTUAL	MOROSIDAD	CRECIMIENTO ESPERADO
SECTORES ECONÓMICOS	PRIMARIO	8%	17%	33%
	SECUNDARIO	12%	37%	12%
	TERCIARIO	20%	22%	20%

Elaborado por: Paúl Segovia

Fuente: INEC

(http://www.inec.gob.ec/estadisticas/index.php?option=com_content&view=article&id=227&Itemid=173&lang=es)

De acuerdo a los datos estadísticos procesados se puede puntualizar que el sector económico con mayor probabilidad o expectativa de crecimiento es el sector primario debido al aumento de producción nacional para suplir productos restringidos de importación los cuales abastecían el mercado nacional, mientras que en el sector secundario y terciario el crecimiento económico se mantendrá debido a que sus importaciones de materia prima son mayores a su crecimiento actual, evitando así una disminución de costos productivos y por ende encareciendo el producto final y haciéndolo menos competitivo en el mercado, todo esto combinado con porcentajes de

morosidad registrada en la institución financiera Cooperativa de Ahorro y Créditos Cámara de Comercio de Ambato Ltda., en los cuales se identifica al sector primario con menor porcentaje de morosidad y por ende generador de menores costos operacionales en cobranzas.

2.6. Optimización en la colocación de cartera de acuerdo a montos establecidos

En este punto se procede a evaluar los montos de los créditos con las calificaciones obtenidas en cada uno de ellos previamente discriminadas para obtener un monto promedio el cual presente menor grado de riesgo financiero.

Gráfico 23 Análisis del comportamiento Crediticio

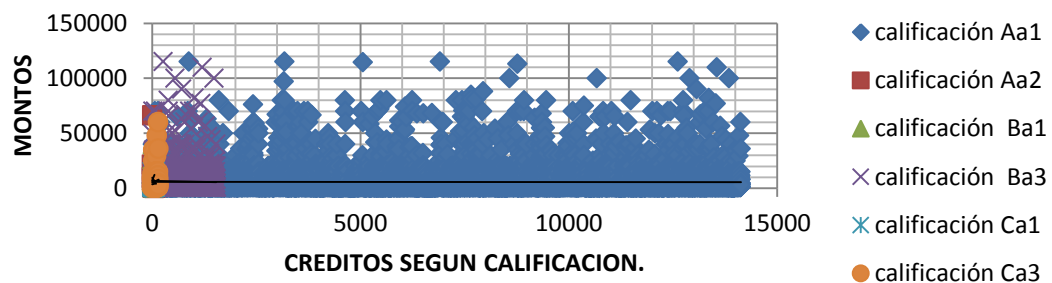

Elaborado por: Paúl Segovia

Fuente: Cooperativa de Ahorro y Crédito Cámara de Comercio de Ambato Ltda.

Ver Anexo 5

Análisis

Luego de estudiar la dinámica crediticia existente en la Cooperativa de Ahorro y Crédito Cámara de Comercio de Ambato Ltda., se observa que existe un valor medio en el cual los índices de morosidad son menores, el mismo que se encuentra claramente diferenciado en la gráfica siendo un valor de \$ 5.751,65.

Interpretación

El análisis arrojó una media de \$ 5.751,65 el cual es similar al obtenido mediante una evaluación discriminativa de créditos colocados la que tuvo un valor de \$ 5.666,67 lo cual evidencia que el riesgo de morosidad que se obtiene con estos valores de créditos es menor que con montos mucho más altos.

Por lo que se recomienda colocar créditos con montos iguales o menores a 5.666,67 y 5.751,65, los cuales presentan un porcentaje muy bajo de morosidad, es así que se debería maximizar este tipo de microcréditos.

3. EVALUACIÓN DE INGRESOS Y EGRESOS

3.1. Definición de alcances del estudio de los Ingresos y Egresos de los clientes.

Se tomara en cuenta todos los ingresos generados por el o la solicitante crediticia los cuales deben provenir de actividades lícitas relacionadas a su negocio, actividades en relación de dependencia y otros que se justifique, en tanto los egresos serán los provenientes de todos gasto administrativo, médico, educativo alimenticio o personal generado.

3.2. Interpretación de la información sobre los Ingresos y Egresos

La sumatoria total entre ingresos y egresos nos debe arrojar un valor positivo mayor a las cuotas generadas por el crédito solicitado en al menos un 30% del total del costo de la canasta básica unificada.

En el caso de que el solicitante del crédito mantenga una relación sentimental legalmente constituida se tomaran en cuenta los ingresos y egresos de todos los miembros familiares.

3.3. Calculo de Indicadores crediticios

$$I + E = 0.30 * Vc$$

I Ingresos

E Egresos

Vc Valor de la cuota

0.30 Coeficiente de seguridad de fondos

VCB Valor de la Canasta Básica

De cumplirse con esta condición se otorgara la calificación de Aaa de lo contrario variara de acuerdo a la Tabla 23 previamente establecida

ADMINISTRACIÓN DE LA PROPUESTA

La ejecución de la propuesta estará a cargo del personal de comité de crédito y del Gerente General, así como también del Consejo de Vigilancia y Asamblea General de la Cooperativa De Ahorro y Crédito Cámara De Comercio De Ambato Ltda. Quien autoriza para que se constituya como parte de la cooperativa para lo cual detallamos a continuación:

El Gerente General Dr. Ramiro Portero será el encargado de que los empleados, directivos y socios de la cooperativa cumplan con el estudio económico de las actividades productivas, tal cual se presenta en el siguiente organigrama.

ORGANIGRAMA ESTRUCTURAL

“Cooperativa de Ahorro y Crédito Cámara de Comercio de Ambato Ltda.”

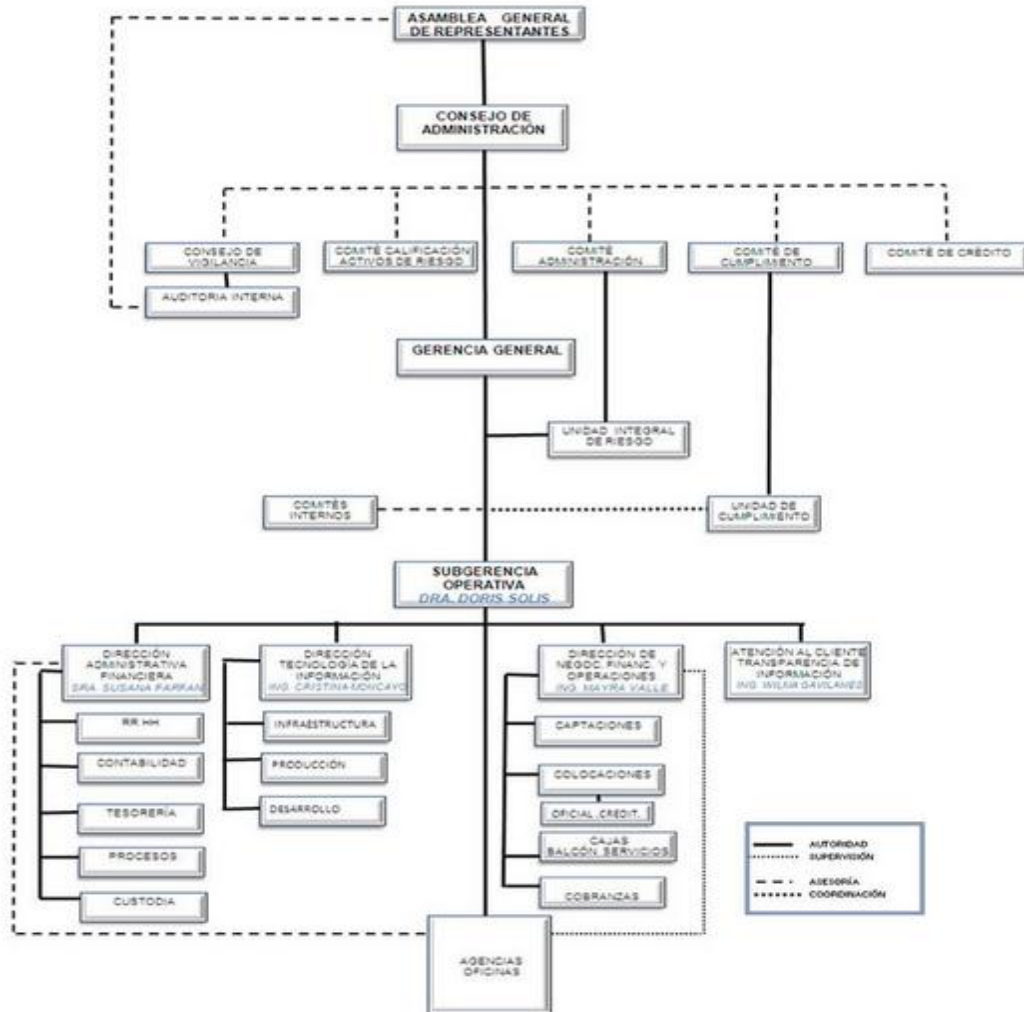

El comité de Crédito va estar al frente de la Ing. Isabel Coro quien va a desempeñar e informar sobre las políticas de colocación y su respectivo procedimiento para identificar y clasificar a los socios que requieran créditos.

CRONOGRAMA DE ACTIVIDADES

Tabla 30 Cronograma de Actividades

Actividades	Materiales	Responsables	Tiempo									
			ene	feb	mar	abr	may	jun	jul	ago	sep	
Análisis De Las Políticas Y Procedimientos	Encuestas	Comité De Crédito	X	X								
Presentación Del Modelo de Scoring para la colocación de microcréditos	Asamblea General	Asamblea General De Socios							X	X		
Capacitación	Folletos Y Equipo De Computo	Área de Riesgos							X	X		
Modelo de Scoring	Ley General de la Cooperativas de Ahorros y Crédito	Área de Riesgos			X	X	X	X	X	X	X	X

Elaborado por: Paúl Segovia

Fuente: Proyecto de Investigación

COSTO DEL PROYECTO

Tabla 31 Presupuesto

No.	RUBRO DE GASTOS	VALOR
1	PERSONAL DE APOYO	100
2	ADQUISICIÓN DE EQUIPOS	100
3	MATERIAL DE ESCRITORIO	200
4	MATERIAL BIBLIOGRÁFICO	100
5	TRANSPORTE	100
6	TRANSCRIPCIÓN DEL INFORME	100
7	IMPREVISTOS	100
	TOTAL	800
	IVA 12%	96
	TOTAL	896

Elaborado por: Paúl Segovia

Fuente: Proyecto de Investigación

CONCLUSIONES Y RECOMENDACIONES

Conclusiones.

1. Se identificó el sector económico con mayor grado de morosidad el cual es el Sector Secundario compuesto por las Industrias, minas y petróleos quienes dependen mayoritariamente de importaciones las cuales son fluctuantes y no controladas por el estado.
2. El sector económico con un mayor crecimiento esperado es el sector primario con un 33%, debido a la restricción de importaciones de productos perecibles, lo que beneficiará la producción local.
3. Es importante definir que el sector económico con mayor cantidad de créditos asignados es el sector Terciario compuesto por el área de comercio y transporte el cual tiene una morosidad del 22%.
4. El monto crediticio con menores gastos registrados por cobranzas es decir el que menor morosidad presenta esta entre 5.666,66 y 5.751,65 de acuerdo a los créditos analizados.
5. El sector económico que presenta un mayor crecimiento local es el sector terciario esto debido a los beneficios arancelarios en el sector transporte y turístico, siendo estas herramientas que dinamizan este mercado.

Recomendaciones.

1. Se deberá establecer políticas con beneficios financieros destinados al sector con mejor calificación obtenida, de acuerdo a la valoración asignada por número de cuotas vencidas establecidas previamente por el departamento de créditos y cobranzas, es decir se debe beneficiar al sector primario.
2. Beneficiar al sector primario con el fin de que obtenga un crecimiento sostenido pero a un nivel acelerado económicamente lo que beneficiara la producción local y ampliara su producción.
3. Re direccionar los créditos de acuerdo al sector económico con mayor crecimiento económico para o disminuir los costos generados por cobros atrasados.
4. Maximizar los microcréditos con montos iguales o menores a 5.751,65 por presentar estos un menor índice de morosidad crediticia.
5. No dar beneficios financieros al sector terciario ya que su crecimiento se lo puede denominar de tipo burbuja, debido a que no va a ser constante sino en punta lo que representa un riesgo para la Cooperativa de Ahorro y Crédito Cámara de Comercio de Ambato Ltda. Porque este sector depende de fluctuaciones políticas y financieras nacionales e internacionales, siendo no controlables ni predecibles.

Aplicar las políticas de crédito que se detallan:

POLÍTICAS DE CONCESIÓN CREDITICIA

Comité de Seguimiento

Personal de créditos y cobranzas

Responsable:

Adriano Paúl Segovia Sarango

Apoyo Durante el Proceso de Elaboración

Tutor. Ing. Eduardo Paredes

Nota: este documento fue realizado con el apoyo de información de la Cooperativa de Ahorro y Créditos Cámara de Comercio de Ambato Ltda., y con los recursos económicos del Investigador.

ÍNDICE DE CONTENIDOS

TABLA DE CONTENIDO

Art. 1. Generalidades: (IDEM)	115
Art. 2. Estrategia para el Servicio de créditos (IDEM).....	115
Art. 3. El manual contiene políticas, normas y procedimientos que establecen los lineamientos a seguir en el proceso de crédito a fin de maximizar el logro de los siguientes objetivos: (IDEM)	117
Art. 4.- Políticas Generales (IDEM)	119
Art. 5.- Consideraciones Generales (IDEM)	121
Art. 6.- Políticas da administración de crédito La administración del crédito se sujetará a las siguientes políticas:	121
Art. 7.- Política general (IDEM)	126
Art. 8.- Clases de Garantías (IDEM)	127
Art. 9.- Avalúo de Garantías (IDEM)	128
Art. 10.- Márgenes Crediticios (IDEM)	129
Art. 11.- Otros Aspectos sobre las Garantías (IDEM)	129
Art. 12.- Seguros sobre Garantías (IDEM)	130
Art. 13.- Aceptación de Garantías hipotecarlas (IDEM)	130
Art. 14.- Políticas en la concesión de créditos (IDEM)	131

Art. 1. Generalidades: (IDEM)

Somos una Cooperativa de Ahorro y Crédito con 28 años de vida institucional, siendo considerada entre las más exitosas y representativas de la Colectividad Ecuatoriana, hecho que nos ha permitido congregar una gran familia de 135,265 socios

Visión de la Cooperativa

Ser líderes en servicios financieros constituidos en una entidad flexible y moderna, construyendo al desarrollo económico del país, basados en prácticas éticas, responsabilidad social y en el cumplimiento de normativas internacionales para adquirir prestigio y competitividad.

Misión de la Cooperativa

Proponer el desarrollo de nuestros asociados, ofreciendo servicios y productos financieros con las más altas calidad, que superen las expectativas de los socios, con el respaldo de una organización más sólida y rentable, apoyando en procesos y tecnología modernos con el capital humano competente y motivando en el marco de la responsabilidad social.

Art. 2. Estrategia para el Servicio de créditos (IDEM)

La Cooperativa como institución de intermediación financiera, tiene como propósito captar recursos financieras de personas con capacidad de ahorros y con estos apoyar a personas con necesidad de crédito, previo estudio con respecto a la seguridad, liquidez, capacidad de pago y conveniencia que presenta o que ofrece el prestatario.

La prestación del servicio de crédito debe ser eficiente y oportuna, tomándose el nivel de riesgo adecuado al tipo de operación financiera y a las tasas de interés competitivas, con el propósito de satisfacer las necesidades crediticias del socio, sin exponer la seguridad y rentabilidad de los ahorros y demás fondos que se administran.

La finalidad del crédito es poner a disposición de los socios dedicados a actividades comerciales, de producción y consumo, el capital solicitado; requiriendo que este capital tenga un destino productivo, que genere un beneficio para el socio, permitiéndole proyectar el crecimiento de su negocio, generando posibilidades de ahorro o cubrir necesidades personales o familiares y a la cooperativa satisfacer como mínimo: el costo de capital, los gastos operativos y administrativos, así como la creación de reservas que fortalezcan su capital institucional y genere un excedente que se retribuya en beneficio del socio a través de la creación de nuevos servicios.

La Cooperativa tiene por política declarada cumplir con todas las leyes aplicables en el Ecuador y en la normativa promulgada dentro del marco de las mismas. Esta política tiene como intención específica incluir todas las facetas de la concesión de créditos, el manejo y tramitación de solicitudes de crédito, consultas de crédito, datos relativos a tasas de interés, plazos y costos de crédito; así como la recuperación y penalidades por mora.

No se negará el servicio a ningún socio de la Cooperativa por motivo de discriminación racial, religiosa, sexo, estado civil, incapacidad física o edad (siempre y cuando el solicitante tenga capacidad para celebrar un contrato obligatorio y de las demás condiciones que contemple la Ley, los estatutos y normativa de crédito).

Ningún funcionario o empleado de la cooperativa podrá de manera alguna, desanimar a un socio de presentar una solicitud de crédito. La Cooperativa aceptará y dará curso a la solicitud de cualquier socio que desee someter un pedido de crédito. Tales pedidos deberán presentarse por escrito en los formularios que la Cooperativa destine para el efecto. No se dará curso a ningún pedido verbal.

Art. 3. El manual contiene políticas, normas y procedimientos que establecen los lineamientos a seguir en el proceso de crédito a fin de maximizar el logro de los siguientes objetivos: (IDEM)

a. Otorgar créditos sobre una base sólida y recuperable, la cartera de préstamos de la Cooperativa será de naturaleza exigible a corto, mediano y largo plazo, batiendo los esfuerzos correspondientes para mantener una cartera sana y balanceada en razón de mantener una adecuada liquidez y menor riesgo de los recursos canalizados como préstamos.

b. Invertir los fondos de la Cooperativa en forma aprovechable para su crecimiento en beneficio de sus socios y para la protección y seguridad de los ahorristas. Mantener el riesgo a un nivel razonable es de suma importancia y la calidad del crédito prevalecerá sobre las oportunidades comerciales. El mantenimiento de una buena calidad del crédito dependerá del otorgamiento de préstamos sólidos y del seguimiento de los mismos a través de la evaluación periódica de la calidad de la cartera y la adopción de medidas para su recuperación oportuna.

c. Atender las necesidades reales de crédito de los socios de la Cooperativa, asegurar respuestas oportunas, adecuadas y competitivas para las solicitudes justificadas de préstamos, observando que las mismas

representen formas viables para el empleo de fondos disponibles para su colocación.

La Cooperativa mantendrá la respuesta social adecuada a los socios en una forma consistente con los principios sólidos de crédito.

d. Llevar a cabo el proceso de crédito dentro de una concepción legal y ética, el Consejo de Administración, otros niveles resolutivos, funcionarios y empleados de la Cooperativa llevarán a cabo los trámites de préstamos en total acuerdo a los lineamientos éticos y a los posibles conflictos de intereses.

e. Delegación de autoridad y responsabilidad del Consejo de Administración, las autoridades crediticias y los procedimientos de aprobación de la Cooperativa se basan en una delegación de autoridad por medio de niveles de autorización estructurados. Sin embargo, sin importar la autoridad crediticia individual delegada o la cantidad de crédito aprobado, el Consejo de Administración ostenta la responsabilidad última por el riesgo del crédito que es asumido por la Cooperativa.

f. Actualización, las políticas crediticias de la Cooperativa, tal como se señala en este manual, serán revisadas y aprobadas por el Consejo de Administración en consideración a los siguientes factores:

Cambios dentro de las condiciones del mercado

Cambios en leyes y reglamentos

Cambios en la condición financiera de la Cooperativa y en su capacidad de préstamo

Cambios en los planes estratégicos de la Cooperativa

Otros factores que puedan ser aplicables

Los cambios apropiados, de existir, se harán y se promulgarán por el Consejo de Administración y se comunicarán a todo el personal responsable de la administración crediticia.

Art. 4.- Políticas Generales (IDEM)

Las políticas generales que gobiernan las actividades de crédito de la Cooperativa son las siguientes:

- a. Los préstamos se otorgaran a personas naturales y jurídicas afiliadas a la Cooperativa, de acuerdo a la Ley.
- b. El crédito que provea la Cooperativa debe orientarse a la financiación de actividades comerciales, micro empresarial, vivienda y consumo.
- c. El servicio de crédito estará fundamentado en la captación de ahorros e inversiones que la Cooperativa realice en su mercado de influencia. El financiamiento externo se considerará como una fuente complementaria y eventual, debiendo orientarse únicamente para satisfacer o financiar prioridades señaladas en el punto anterior.
- d. El crédito debe ser el mejor servicio de la cooperativa en conjunción con la captación de ahorros e inversiones, para ello se buscará el máximo nivel de eficiencia en cuanto a la oportunidad de su entrega, montos ajustados a las necesidades y capacidad de pago de los socios, así como a las disponibilidades de la Cooperativa; buscando ampliar y diversificar el acceso al crédito evitando la concentración del riesgo.

e. Debe mantenerse la máxima rotación de la cartera de préstamos, actuando prudentemente en la fijación de plazos, montos y modalidades de pago y una oportuna gestión de cobranza que asegure el más bajo índice de morosidad.

f. Debe mantenerse una constante acción de información y asesoría a los socios sobre la correcta utilización del crédito.

g. El crédito ofrecido deberá estar disponible bajo condiciones de tasas de interés fijas y/o ajustable competitivas dentro del mercado financiero, buscando márgenes de intermediación que garanticen la cobertura de los costos financieros, gastos administrativos - operativos, protección de cartera, fortalecimiento del capital institucional y la generación de un excedente razonable.

h. La Cooperativa evaluará periódicamente la calidad de su cartera y a la vez provisionará adecuadamente para la protección de la misma, efectuando además el saneamiento de los préstamos que se califiquen como irre recuperables.

i. Se fijarán los plazos de los préstamos de acuerdo al destino de los mismos. Para lograr la máxima rotación se procurará mantener el más alto porcentaje de la cartera de préstamos a corto plazo.

j. La Cooperativa debe actuar con la suficiente exigencia en cuanto a las garantías y el cumplimiento de los pagos, esto implica la preferencia de garantías reales, la amortización mediante las deducciones de los roles de pago para quienes sean empleados y la vigencia de los seguros de las garantías aceptadas, cuando el caso lo amerite.

Para la aceptación de garantías personales, se debe evaluar la capacidad de pago del o los garantes previniendo que eventualmente se podría recurrir a ellos para la recuperación de la obligación. Para esto se tomarán en consideración las obligaciones directas que los garantes tengan, más las que en ese momento están contrayendo.

k. Los créditos concedidos deberán garantizar su retorno para continuar el ciclo multiplicador que beneficie a un mayor número de asociados, basándose en el principio crediticio que señala que un crédito disminuye su riesgo de recuperación cuando se lo ha colocado analítica, oportuna y eficientemente.

Art. 5.- Consideraciones Generales (IDEM)

El cumplimiento de esta política les corresponde a oficiales de crédito y todo el personal que por sus funciones esté involucrado en las actividades de crédito.

La administración de las actividades crediticias será supervisada por la Subgerencia operativa, la Dirección de Negocios Financieros y Operaciones y Jefe de crédito, para cumplir con este propósito debe formular y mantener procedimientos idóneos para la realización de las actividades crediticias.

Art. 6.- Políticas de administración de crédito La administración del crédito se sujetará a las siguientes políticas:

Reputación crediticia y activos del cliente

Destino del crédito.

Verificación y Supervisión de crédito

Para ello se observarán las siguientes Políticas de Verificación y Seguimiento de Crédito:

1.- Proceso de verificación

Todas las preguntas formuladas en la Hoja de Verificación respecto de los antecedentes personales y de la vivienda deberán contener una respuesta del cliente o una observación del oficial. El proceso de verificación incluirá lo siguiente:

❖ Verificación domiciliaria

Fuentes de ingresos

Continuidad laboral y/o del negocio

Sector económico al que pertenece.

Situación patrimonial

Referencias personales y comerciales

Personales y familiares

Comerciales

2.- Criterios de evaluación crediticia.

Un crédito debe ser aprobado luego de la verificación y calificación o scoring asignado mediante la tabla de valoración de riesgo crediticio la cual expresa lo siguiente:

Tabla 32 MÉTODO DE CALIFICACIÓN CREDITICIA.

Rating	Calificaciones a largo plazo	CALIFICACIÓN DE ACTIVOS Y PASIVOS	CALIFICACIÓN DE INGRESOS Y EGRESOS	Calificaciones a corto plazo
Aaa	Moody califica estas obligaciones como la de más alta calidad, con el grado más pequeño "de riesgo".	=1.25 DEL VALOR DEL CRÉDITO SOLICITADO	Excedente mayor o igual al 30% del valor de la canasta básica unificada	Prime-1 Moody califica Prime-1 como de "una capacidad superior para reembolsar las obligaciones de deuda a corto plazo".
Aa1	Moody califica estas obligaciones como de la más alta calidad, con "riesgo de crédito muy bajo", pero su susceptibilidad a los riesgos a largo plazo parece un poco mayor.	=1.20 DEL VALOR DEL CRÉDITO SOLICITADO	Excedente igual al 29% del valor de la canasta básica unificada	
Aa2		=1.15 DEL VALOR DEL CRÉDITO SOLICITADO	Excedente igual al 28% del valor de la canasta básica unificada	
Aa3		=1.10 DEL VALOR DEL CRÉDITO	Excedente igual al 27% del valor de la canasta básica	

		SOLICITADO	unificada	
Ba1	Moody juzga obligaciones Ba de tener "la calidad de crédito cuestionable."	=0.75 DEL VALOR DEL CRÉDITO SOLICITADO	Excedente igual al 20% del valor de la canasta básica unificada	No Prime No existe categorización definida
Ba2		=0.70 DEL VALOR DEL CRÉDITO SOLICITADO	Excedente igual al 19% del valor de la canasta básica unificada	
Ba3		=0.65 DEL VALOR DEL CRÉDITO SOLICITADO	Excedente igual al 18% del valor de la canasta básica unificada	
Ca1	Moody juzga obligaciones Caa a partir de "posición pobre y están sujetos a un riesgo de crédito muy alto", y de tener "la calidad de crédito de extrema pobreza. Tales bancos pueden estar en Suspensión de pagos	=0.45 DEL VALOR DEL CRÉDITO SOLICITADO	Excedente igual al 14% del valor de la canasta básica unificada	
Ca2		=0.40 DEL VALOR DEL CRÉDITO SOLICITADO	Excedente igual al 14% del valor de la canasta básica unificada	
Ca3		=0.35 DEL VALOR DEL CRÉDITO SOLICITADO	Excedente igual o menor al 13% del valor de la canasta básica unificada	

Elaborado por: Paúl Segovia

Fuente: Adaptado de Moody's Rating Symbols & Definitions

Todo esto mediante la confirmación de la Información inexacta en la dirección de su domicilio, número de cargas familiares o estado civil, estados financieros o referencias comerciales,

3.- Criterios de no aceptación

Un crédito debe ser rechazado luego de la verificación por:

Información inexacta en la dirección de su domicilio.

Información inexacta en el número de cargas familiares o estado civil.

Estar ubicado el domicilio en zonas consideradas como de ALTO RIESGO.

Si el solicitante o garante proporcionan direcciones diferentes a las que constan en la solicitud.

No vivir permanentemente en la dirección señalada por el solicitante o garante.

No cumplir con una calificación crediticia de tipo A en cualquiera de sus categorizaciones.

4.- Prohibiciones

Se prohíbe que una persona sea garante de más de dos operaciones crediticias en la institución, se exceptúan de esta prohibición a las personas que mantengan garantías reales suficientes (cobertura mínima del 140%) para cubrir los riesgos directos e indirectos que asuman.

Se prohíben los préstamos conyugales (esposo y esposa), a excepción de casos en los cuales los cónyuges tengan separación de bienes o los préstamos tengan diferente destino o diferente fuente de repago, lo cual debe ser demostrado documentadamente, siempre y cuando mantengan garantías reales suficientes para cubrir los riesgos directos e indirectos que asuma la sociedad conyugal.

5.- Política de seguimiento

Luego de concederse un crédito es responsabilidad del oficial hacer el seguimiento de la operación para conocer si los recursos se utilizaron en la finalidad para la cual fueron otorgados y así cerciorarse de que no hubo desvío de fondos, como política institucional se ha definido que en los créditos iguales o superiores a \$ 20.000 el oficial deberá llenar el "Reporte Destino de Crédito", a los 30 días de otorgada la operación de consumo y microcrédito y a los 90 días los de vivienda. Se exceptúan crédito auto.

Art. 7.- Política general (IDEM)

Para todas las operaciones de crédito la Cooperativa exigirá como respaldo una garantía, pudiendo ser quirografaria, prendaria, hipotecaria, fiduciaria, colateral en efectivo y otras permitidas por la ley.

Se consideran a los garantes como prestatarios potenciales, por lo tanto, se aplicarán las mismas normas crediticias como si fuesen prestatarios. La capacidad de pago de estos y su reputación deben determinarse y documentarse suficientemente.

Como mínimo se dispondrá de un estado de situación personal actualizado en el que se justificará documentadamente la pertenencia de sus activos principales y el origen de sus ingresos.

Art. 8.- Clases de Garantías (IDEM)

El Oficial de Crédito y cobranzas deberá asegurarse que las garantías entregadas para una operación ofrezcan una cobertura adecuada al riesgo crediticio para disponer de una fuente alterna de pago en caso de que no se pueda obtener este de la fuente primaria. A continuación, se detallan las principales clases de garantías que la Cooperativa puede aceptar en respaldo de sus operaciones activas:

Garantía Quirografaria: La constituida únicamente por la firma de una o más personas naturales o jurídicas de reconocida solvencia económica y moral.

Garantía Prendaria: La constituida por bienes muebles y en las condiciones del préstamo se definirá si esta es con o sin desplazamiento, según su naturaleza y conforme lo determine la Cooperativa. Se establecerá un gravamen prendario en esta garantía.

Garantía Hipotecaria: La constituida por bienes inmuebles mediante el establecimiento de un gravamen hipotecario a favor de la Cooperativa en primera hipoteca.

Garantía Fiduciaria: La constituida por títulos valores abalizados por una institución financiera, pública o privada, de reconocida solvencia.

Documentos Colaterales: La constituida por valores monetarios en efectivo, o cheques precalificados.

Art. 9.- Avalúo de Garantías (IDEM)

Previo a la aceptación de una garantía hipotecaria se deba proceder a realizar el avalúo de la misma. Dicho avalúo debe ser efectuado por personal profesional debidamente calificado, quien deberá ser designado previamente por el Consejo de Administración.

Los informes de los avalúos deben ser entregados a la Cooperativa sin que los mismos sean de conocimiento del prestatario, además quedan sujetos a revisión por parte de la Cooperativa si así se considera necesario.

Los costos incurridos por avalúos serán cubiertos por los socios y serán cancelados directamente a los peritos evaluadores. Se mantendrá en la carpeta de crédito del socio una copia del avalúo de los bienes recibidos en garantía, actualizados por lo menos cada año. La valoración de la garantía sobre bienes muebles e Inmuebles, excepto las constituyas sobre títulos valores, deberá ser efectuada por un perito, en los siguientes casos:

Cuando el plazo de vigencia del crédito garantizado, sea igual o superior a dos años.

Cuando el monto del crédito que se garantiza sea igual o superior al 2% del patrimonio técnico de la Cooperativa.

En los créditos hipotecarios para la vivienda no se exigirá el avalúo anual al que se refiere el inciso precedente, excepto cuando la institución financiera presuma que el bien hipotecado ha sufrido deterioro o desvalorización.

Art. 10.- Márgenes Crediticios (IDEM)

A continuación se exponen las coberturas mínimas de las garantías sobre los riesgos vigentes (directos e indirectos) que exigirá la Cooperativa, según el tipo de garantía que se constituya:

GARANTÍA	COBERTURA
Prendaria	140%
Hipotecaria	140%
Fiduciaria	120%
Colateral	110%

Art. 11.- Otros Aspectos sobre las Garantías (IDEM)

El prestatario deberá probar que los bienes le pertenecen o que está legalmente autorizado por el propietario para gravarlo, presentando los documentos indispensables que le acrediten, así; certificados del registrador de la propiedad, registrador mercantil o poder notariado según sea el caso.

Cuando la garantía esté constituida por maquinaria y equipo, en el documento de formalización deberá detallarse cada máquina (descripción, modelo, número de serie, número de motor y chasis, etc.), estado de la misma con el valor asignado a cada una, designando al representante legal de la empresa mediante un contrato privado como depositario de la misma.

Cuando la garantía consista en papeles fiduciarios, estos deberán ser endosados a la Cooperativa por el cliente y posteriormente deberá anotarse dicho endoso en el registro de la Institución autorizada que lo emitió.

Art. 12.- Seguros sobre Garantías (IDEM)

El seguro que la Cooperativa acepte se regulará a través de la presente política con el fin de proteger los Intereses de la Cooperativa hasta donde sea posible. El acaecimiento de un siniestro sobre las garantías del deudor, así como el fallecimiento de un prestatario o codeudor, podrían dificultar la recuperación del crédito, si no existe un seguro suficiente que cubra esas eventualidades.

Todas las pólizas de seguros contratadas para las garantías ofrecidas deberán estar debidamente endosadas a favor de la Cooperativa. La Jefatura de Crédito, es responsable de mantener vigentes y evaluar la cobertura de los seguros que protegen las garantías asegurables a favor de la cooperativa.

Art. 13.- Aceptación de Garantías hipotecarlas (IDEM)

Se aceptarán exclusivamente primeras hipotecas con el carácter de hipoteca abierta. No se aceptará gravámenes de segundo grado (segunda hipoteca), cuando estos bienes se encuentran garantizando obligaciones a otras entidades financieras o comerciales, o lo contrario, cuando el bien este garantizando una obligación a la Cooperativa y el prestatario desea realizar una segunda hipoteca a otra institución financiera, se debe solicitar el reembolso del crédito y el traspaso de dichas garantías al otro acreedor.

Art. 14.- Políticas en la concesión de créditos (IDEM)

Todos los involucrados deberán en todo momento observar las siguientes políticas institucionales al conceder los créditos:

- a. En el primer crédito es obligatorio el realizar el proceso de inspección y verificación.
- b. Es obligación del asesor de crédito el mantener completa y actualizada la carpeta del socio (al menos una vez al año).
- c. Será el socio quien directamente llene el formato de solicitud de crédito; sin embargo el personal de crédito de la Cooperativa, de ser requerido, prestará el apoyo necesario.
- d. Toda solicitud de crédito debe especificar con claridad el destino que tendrá el mismo.
- e. El trámite de toda operación de crédito es personal.
- f. Como medidas de control interno, no se autorizará, bajo ningún concepto, la salida de pagarés y letras de cambio para su firma fuera de las oficinas de la cooperativa.

BIBLIOGRAFÍA

- Evolución del crédito, t. (2012). *DIRECCIÓN DE ESTADÍSTICA ECONÓMICA*.
- Arena, S. Z. (2004). *Cómo aprender economía: conceptos básicos*. México D.F.: Limusa S.A.
- Botero Londoño, L. (2007). *Scoring en la Industria de Microfinanzas*.
- BUSTAMANTE, F. (2011). *La economía política del presupuesto en Ecuador: Algunas ideas preliminares* .
- Cegarra Sanchez, J. (2004). *Metodología de la Investigación Científica y Tecnológica*. Madrid.
- Coloma, P., Weber, R., Guajardo, J., & Miranda, J. (2006). *Modelos analíticos para el manejo del riesgo crediticio*.
- Cortés Cortés, M., & Iglesias León, M. (2004). *Generalidades sobre Metodología de la Investigación*. México.
- Ecuador, B. C. (2012). *Evolución del crédito y tasas de interés efectivas referenciales*.
- Eslava, J. d. (2010). *Las claves del análisis económico-financiero de la empresa II edición*. Madrid: ESIC EDITORIAL.
- Evolución del crédito, t. (2012). *DIRECCIÓN DE ESTADÍSTICA ECONÓMICA*. Banco Central del Ecuador.

- Fernández Guerrero, G. (2000). *Metodología de la Investigación*.
- G., R. D. (2002). *Innovación y éxito en la gerencia cooperativa: casos exitosos de cooperativas rurales de ahorro y crédito*. Pontificia Universidad Javeriana.
- García Ramos, J. A., Ramos González, C., & Ruiz Garzón, G. (2007). *Estadística administrativa*.
- Gilson. (1962). *La Importancia del Conocimiento. Filosofía y Ciencias Cognitivas*.
- Grijalva, W. M. (2013). *HISTORIA DEL COOPERATIVISMO EN EL ECUADOR*. Quito: MINISTERIO COORDINADOR DE POLÍTICA ECONÓMICA.
- Instituto Nacional de Estadística y Geografía. (2012). *Procesamiento de la información*. México.
- JIMÉNEZ PANEQUE, R. (1998). *METODOLOGÍA DE LA INVESTIGACIÓN*. La Habana: Centro Nacional de Información de Ciencias Médicas.
- Longino. (1990).
- Ministerio, C. (2012). *Indicadores Macroeconómicos*.
- Ministerio, d. C. (2012). *Indicadores Macroeconómicos* .
- Monje Alvarez, C. A. (2011). *Metodología de la Investigación Cualitativa y Cuantitativa*.

- Moody, J. (2009). *Moody's Rating Symbols & Definitions*. Estados Unidos: Chair, Standing Committee on Rating Systems & Practices.
- MORENO GARZÓN, A., & GALLARDO DE PARADA, Y. (1978). *APRENDER A INVESTIGAR*.
- Novoa, A. B. (2008). *Finanzas para no financistas IV edición*. Bogota: Pontificia Universidad Javeriana.
- PANEQUE, R. J. (1998). *Metodología de la Investigación*. La Habana: Centro Nacional de Información de Ciencias Médicas.
- Paz, J., & Miño Cepeda. (2013). *LA REVOLUCIÓN JULIANA EN ECUADOR*. Quito: Editogran S.A.
- Pellas, C., & Castegnaro, E. (2008). *LIBRO MAESTRO DE EDUCACIÓN FINANCIERA UN SISTEMA PARA VIVIR MEJOR*. Innova Technology, S.A.
- Pérez Serrano. (1994). *Investigacion Cualitativa*.
- P Quijano Peñuela, J. E., & Mardoqueo Reyes, J. (2004). *Historia y doctrina de la cooperación*. Bogotá: Universidad Cooperativa de Colombia.
- RAPAHMELL, J., & ZEITHAML, V. (1974). *CONCEPTOS Y FUNDAMENTOS: DEL SERVICIO, CLIENTE Y*. México.
- Rayo Cantón, s., Lara Rubio, J., & Camino Blasco, D. (2010). *un Modelo de Credit scoring para instituciones de* .
- Rodríguez J. Lourdes, Barrera G. Augusto, & Gallegos R. Franklin. (1999). *ecuador: un modelo para [des]armar*. Producciones Digitales UPC.

- RODRÍGUEZ, G. C. (2009). *FUNDAMENTOS* .
- Rodríguez, H. A., & Restrepo Puerta, L. F. (2006). *Análisis estructural de sectores estratégicos*. Bogota: Editorial Universidad del Rosario.
- Rojas Soriano, R. (1976). *Guía para realizar investigaciones sociales*.
- Ros, G. D. (9 de febrero de 2004). *EL COOPERATIVISMO EN EL ECUADOR: ANTECEDENTES HISTÓRICOS, SITUACIÓN ACTUAL Y PERSPECTIVAS*. Quito: Publicado por IDEADEL.
- Scarone Delgado, C., & Scarone Delgado, E. (2004). *Fundamentos de una base de datos cualitativos sobre estrategias y políticas de desarrollo productivo*. Santiago de Chile.
- Szelenyi, L. S. (2002). *Tutorial para la asignatura Geografía Económica de México*. Fondo Editorial.
- Toala López, G. C., Bacuylima Izurieta, D. I., & Zurita Erazo, S. (2004). *Metodología de Otorgamiento de Líneas de Crédito para los Bancos Ecuatorianos*.
- Torca, I. D. (2010). *Cómo entender las finanzas de hoy*. España: Antonio bosch, editor S.A.
- Vargas Savadías, A. (1995). *Estadística Descriptiva e Inferencial*.

WEB GRAFÍA

Henalova. (25 de 07 de 2008). *TOP FINANZAS*. Obtenido de <http://henalova.blogspot.es/1216993860/>

Seguros, S. I. (2009). *Súper Intendencia de Bancos y Seguros*. Obtenido de http://www.sbs.gob.ec/practg/p_index?vp_art_id=60&vp_tip=2

Ineda, S. (7 de junio de 2011). *ESTUDIOS SOCIALES PARA TODOS*. Obtenido de ESTUDIOS SOCIALES PARA TODOS: <http://socialerspineda.blogspot.com/2011/06/bloques-economicos-de-america.html>

Illescas, Y. (10 de Enero de 2013). *En Tungurahua hay cooperativas de ahorro como “piedras en el río”*. Obtenido de En Tungurahua hay cooperativas de ahorro como “piedras en el río”: <http://m.extra.ec/ediciones/2013/01/11/especial/en-tungurahua-hay--cooperativas-de-ahorro--como-piedras-en-el-rio/>

Bunge, M. (13 de Octubre de 2008). *FILOSOFÍA*. Obtenido de <http://viviendoconfilosofia.blogspot.com/2008/10/resumen-de-epistemologa-mario-bunge.html>

Arias, T. T. (2007). *La regionalización económica del Ecuador*. Obtenido de <http://rde.iiec.unam.mx/revistas/3/articulos/4/41.php>

Arango, L. A. (2000). *Biblioteca virtual*. Obtenido de <http://www.banrepcultural.org/blaavirtual/ayudadetareas/economia/eco-no53.htm>

ANEXOS

ANEXO. 1

UNIVERSIDAD TÉCNICA DE AMBATO

FACULTAD DE CONTABILIDAD Y AUDITORÍA

CARRERA DE ECONOMÍA

ENCUESTA DIRIGIDA LOS ASESORES DE CRÉDITOS Y COBRANZAS DE LA COOPERATIVA DE AHORRO Y CRÉDITO CÁMARA DE COMERCIO DE AMBATO LTDA.

OBJETIVO: Determinar las posibles causas de los créditos mal colocados en base a los sectores económicos, de tal manera que permita incrementar los indicadores financieros.

PRESENTACIÓN: Con el propósito de recopilar información referente al objetivo planteado, se efectúa la siguiente encuesta, la misma que posee fines académicos, por lo que solicitamos sinceridad en la contestación de la misma.

INSTRUCTIVO

Marque con una "X" en el paréntesis la(s) alternativa(s) que usted eligió.

ASPECTOS GENERALES

Género: Masculino () Femenino ()	Edad: 15 a 20 años ()
	21 a 25 años ()
	más de 25 años ()

1. ¿Dentro de los microcréditos cuál es el tipo más solicitado?

- Multicrédito ()
- Inmediato ()
- Amigo CCA ()
- Sobre los ahorros e inversiones ()
- Colina celestial ()

- Club Socio exclusivo ()
- Estudiantil ()
- Navideño ()
- Socio inactivos ()
- Convenio comercial la yapa ()
- Crediauto ()
- Hipotecario ()
- Prendario ()

2. ¿Cuáles son los plazos más solicitados?

- 12 meses ()
- 24 meses ()
- 36 meses ()
- 48 meses ()

3. ¿Qué sector económico es el que más solicita créditos? Señalar uno de cada sector.

SECTOR PRIMARIO

- Agricultura ()
- Ganadería ()
- Pesca ()

SECTOR SECUNDARIO

- Industria ()
- Fuentes de energía ()
- Minería ()

SECTOR Terciario

- Comercio ()
- Turismo ()
- Transporte ()

4. ¿Cuáles son los montos que más solicitan en el microcrédito?

- \$400 - \$5000 ()
- \$5001 - \$10000 ()
- \$10001 - \$15000 ()
- \$15001 - \$20000 ()

5. ¿Los clientes están de acuerdo con las cuotas y con el tiempo de pago, al momento de solicitar créditos?

- Totalmente de acuerdo ()
- De acuerdo ()
- Indeciso ()
- En desacuerdo ()
- Totalmente en desacuerdo ()

6. ¿Existen quejas con los requisitos y garantías que la Institución solicita?

- Siempre ()
- Casi siempre ()
- A veces ()
- Rara vez ()
- Nunca ()

7. ¿El historial crediticio ayuda a los clientes, como una garantía para solicitar más créditos y de mayor monto?

- Siempre ()
- Casi siempre ()
- A veces ()
- Rara vez ()
- Nunca ()

8. ¿Considera que se encuentra debidamente capacitado para realizar las funciones de créditos y cobranzas?

- Totalmente de acuerdo ()
- De acuerdo ()
- Indeciso ()
- En desacuerdo ()
- Totalmente en desacuerdo ()

9. ¿Está usted de acuerdo que el encaje que maneja la Institución (10X1) es competitivo?

- Totalmente de acuerdo ()
- De acuerdo ()
- Indeciso ()

- En desacuerdo ()
- Totalmente en desacuerdo ()

10. ¿Considera usted que los créditos otorgados cumplen con el fin para el que se solicitó?

- Totalmente de acuerdo ()
- De acuerdo ()
- Indeciso ()
- En desacuerdo ()
- Totalmente en desacuerdo ()

11. ¿Cuál de los siguientes sectores económicos, considera es el más conflictivo al momento de la cancelación de las cuotas?

SECTOR PRIMARIO

- Agricultura ()
- Ganadería ()
- Pesca ()

SECTOR SECUNDARIO

- Industria ()
- Fuentes de energía ()
- Minería ()

SECUNDARIO TERCIARIO

- Comercio ()
- Turismo ()
- Transporte ()

12. ¿Considera que la institución tiene alguna preferencia con algún sector económico al momento de la colocación de microcréditos?

- Si ()
- No ()

¿Con cuál de los siguientes sectores económicos existe preferencia para la colocación de microcréditos?

SECTOR PRIMARIO

- Agricultura ()
- Ganadería ()
- Pesca ()

SECTOR SECUNDARIO

- Industria ()
- Fuentes de energía ()
- Minería ()

SECUNDARIO TERCIARIO

- Comercio ()
- Turismo ()
- Transporte ()

13. ¿Cuál es el índice de morosidad en el pago de los microcréditos?

- 1 - 5% ()
- 6 - 10% ()
- 11 - 15% ()
- más del 15% ()

14. ¿Cómo califica las políticas implantadas por la institución para la colocación de microcréditos?

- Excelente ()
- Muy bueno ()
- Bueno ()
- Regular ()

- Malo ()

15. ¿Qué tan importantes son las fuentes de repago para la colocación de microcréditos?

- Significativa ()
- Muy importante ()
- Importante ()
- Poco importante ()

- Insignificativo ()

C.I.....

Firma.....

ANEXO 2
ENTREVISTA

UNIVERSIDAD TÉCNICA DE AMBATO
FACULTAD DE CONTABILIDAD Y AUDITORÍA
CARRERA DE ECONOMÍA

ENTREVISTA DIRIGIDA A LA ENCARGADA DE RIESGO OPERATIVO DE LA
Cooperativa de Ahorro y Crédito Cámara de Comercio de Ambato Ltda.

OBJETIVO: Determinar La Definición De Microcréditos Para La Cooperativa de Ahorro y Crédito Cámara de Comercio de Ambato Ltda. Además de los métodos de valoración de reputación así como otros indicadores crediticios.

PRESENTACIÓN: Con el propósito de recopilar información referente al objetivo planteado, se efectúa la siguiente encuesta, la misma que posee fines académicos, por lo que solicitamos sinceridad en la contestación de la misma.

La Cooperativa de Ahorro y Crédito Cámara de Comercio de Ambato Ltda. Como define a los microcréditos.

Cuáles son los indicadores que utiliza para la valoración crediticia.

Que parámetros sirven para evaluar el riesgo crediticio.

ANEXO 3

INFORME DE ACTUALIZACIÓN DE DATOS



INFORME DE ACTUALIZACIÓN DE DATOS

RGCOOCROC7.9.03.r1
0004082

Nº de Crédito:

Fecha:

CUENTA DE AHORROS:

DATOS CLIENTE			
Número de Cédula o Pasaporte	Apellidos del Cliente	Nombres del Cliente	Teléfono del Domicilio
<input style="width: 95%;" type="text"/>	<input style="width: 95%;" type="text"/>	<input style="width: 95%;" type="text"/>	<input style="width: 95%;" type="text"/>
Dirección Domiciliaria:			Celular
Correo Electrónico o Mail:			Telf Referencia:
Dirección del Trabajo:			Telf. Trabajo:

PATRIMONIO (ESTADO DE RESULTADOS)			
ACTIVO	VALOR	PASIVO	VALOR
Depósito en Bancos e Institución Financiera	<input style="width: 95%;" type="text"/>	Préstamos por Pagar en Bancos en un año	<input style="width: 95%;" type="text"/>
Cuentas y Documentos por cobrar en un año	<input style="width: 95%;" type="text"/>	Cuentas por Pagar en un año	<input style="width: 95%;" type="text"/>
Mercaderías	<input style="width: 95%;" type="text"/>	Impuestos por Pagar	<input style="width: 95%;" type="text"/>
Acciones Bonos y Cédulas	<input style="width: 95%;" type="text"/>	Deuda Financiera a largo Plazo	<input style="width: 95%;" type="text"/>
Vehículos	<input style="width: 95%;" type="text"/>	Deudas Comerciales a Largo Plazo	<input style="width: 95%;" type="text"/>
Maquinaria	<input style="width: 95%;" type="text"/>	Deudas por Tarjetas de Crédito	<input style="width: 95%;" type="text"/>
Terrenos y Edificios	<input style="width: 95%;" type="text"/>	Otras Obligaciones (Describir)	<input style="width: 95%;" type="text"/>
Otros Activos (Describir)	<input style="width: 95%;" type="text"/>	PASIVO TOTAL	<input style="width: 95%;" type="text"/>
<input style="width: 95%;" type="text"/>	<input style="width: 95%;" type="text"/>	PATRIMONIO TOTAL	<input style="width: 95%;" type="text"/>
<input style="width: 95%;" type="text"/>	<input style="width: 95%;" type="text"/>	<input style="width: 95%;" type="text"/>	<input style="width: 95%;" type="text"/>
ACTIVO TOTAL	<input style="width: 95%;" type="text"/>	<input style="width: 95%;" type="text"/>	<input style="width: 95%;" type="text"/>

CALCULO CAPACIDAD DE PAGO	
ESPECIFIQUE INGRESOS POR NEGOCIO, SUELDOS U OTROS	VALOR
<input style="width: 95%;" type="text"/>	<input style="width: 95%;" type="text"/>
ESPECIFIQUE EGRESOS POR GASTOS U OTROS	VALOR
<input style="width: 95%;" type="text"/>	<input style="width: 95%;" type="text"/>
<input style="width: 95%;" type="text"/>	<input style="width: 95%;" type="text"/>
<input style="width: 95%;" type="text"/>	<input style="width: 95%;" type="text"/>
DIFERENCIA EN + O -	0

PÁGINAS WEB CONSULTADAS	FECHA	DOCUMENTOS GENERADOS
<input style="width: 95%;" type="text"/>	<input style="width: 95%;" type="text"/>	<input style="width: 95%;" type="text"/>
<input style="width: 95%;" type="text"/>	<input style="width: 95%;" type="text"/>	<input style="width: 95%;" type="text"/>
<input style="width: 95%;" type="text"/>	<input style="width: 95%;" type="text"/>	<input style="width: 95%;" type="text"/>
<input style="width: 95%;" type="text"/>	<input style="width: 95%;" type="text"/>	<input style="width: 95%;" type="text"/>
<input style="width: 95%;" type="text"/>	<input style="width: 95%;" type="text"/>	<input style="width: 95%;" type="text"/>

DATOS DEL AVALÚO Y/O REAVALÚO Y PRENDA			
LOCALIZACIÓN DEL BIEN	DESCRIPCIÓN:	VALOR DEL REAVALÚO	\$
<input style="width: 95%;" type="text"/>	<input style="width: 95%;" type="text"/>	<input style="width: 95%;" type="text"/>	<input style="width: 95%;" type="text"/>
PERITO RESPONSABLE:		FIRMA PERITO RESPONSABLE DE RE-AVALÚO:	
<input style="width: 95%;" type="text"/>		<input style="width: 95%;" type="text"/>	

 Firma del Oficial de Crédito

 Firma del Oficial Verificador

ANEXO 4

VERIFICACIÓN TELEFÓNICA



RGCOCROC7.9.03.q1

**COOPERATIVA DE AHORRO Y CREDITO
CAMARA DE COMERCIO DE AMBATO Ltda.**

VERIFICACION TELEFONICA 000003639



Nombres y Apellidos:

Socio Nro.

Fecha:

CONFIRMACION TELEFONICA												
<u>SOLICITANTE</u>			<u>GARANTE 1</u>			<u>GARANTE 2</u>						
			SI	NO				SI	NO			
DATOS PERSONALES												
Nombre Persona Entrevistada Deudor: Garante 1: Garante 2: Observaciones:	Número de cargas	<input type="checkbox"/>	<input type="checkbox"/>	Número de cargas	<input type="checkbox"/>	<input type="checkbox"/>	Número de cargas	<input type="checkbox"/>	<input type="checkbox"/>			
	Estado Civil	<input type="checkbox"/>	<input type="checkbox"/>	Estado Civil	<input type="checkbox"/>	<input type="checkbox"/>	Estado Civil	<input type="checkbox"/>	<input type="checkbox"/>			
	Dirección	<input type="checkbox"/>	<input type="checkbox"/>	Dirección	<input type="checkbox"/>	<input type="checkbox"/>	Dirección	<input type="checkbox"/>	<input type="checkbox"/>			
	Tiempo Vivienda	<input type="checkbox"/>	<input type="checkbox"/>	Tiempo Vivienda	<input type="checkbox"/>	<input type="checkbox"/>	Tiempo Vivienda	<input type="checkbox"/>	<input type="checkbox"/>			
	Teléfono	<input type="checkbox"/>	<input type="checkbox"/>	Teléfono	<input type="checkbox"/>	<input type="checkbox"/>	Teléfono	<input type="checkbox"/>	<input type="checkbox"/>			
	Casa Propia	<input type="checkbox"/>	<input type="checkbox"/>	Casa Propia	<input type="checkbox"/>	<input type="checkbox"/>	Casa Propia	<input type="checkbox"/>	<input type="checkbox"/>			
DATOS LABORALES												
Nombre Jefe Inmediato Deudor: Garante 1: Garante 2: Observaciones:	EMPRESA			LABORAL			LABORAL					
	Cargo	<input type="checkbox"/>	<input type="checkbox"/>	Cargo	<input type="checkbox"/>	<input type="checkbox"/>	Cargo	<input type="checkbox"/>	<input type="checkbox"/>			
	Antigüedad	<input type="checkbox"/>	<input type="checkbox"/>	Antigüedad	<input type="checkbox"/>	<input type="checkbox"/>	Antigüedad	<input type="checkbox"/>	<input type="checkbox"/>			
	Sueldo	<input type="checkbox"/>	<input type="checkbox"/>	Sueldo	<input type="checkbox"/>	<input type="checkbox"/>	Sueldo	<input type="checkbox"/>	<input type="checkbox"/>			
	Local Arrendado	<input type="checkbox"/>	<input type="checkbox"/>	Local Arrendado	<input type="checkbox"/>	<input type="checkbox"/>	Local Arrendado	<input type="checkbox"/>	<input type="checkbox"/>			
REFERENCIAS												
Nombre Ref. Personal Deudor: Garante 1: Garante 2: Observaciones:	REF. PERSONAL			REF. PERSONAL			REF. PERSONAL					
	Laboral	<input type="checkbox"/>	<input type="checkbox"/>	Laboral	<input type="checkbox"/>	<input type="checkbox"/>	Laboral	<input type="checkbox"/>	<input type="checkbox"/>			
	Dirección	<input type="checkbox"/>	<input type="checkbox"/>	Dirección	<input type="checkbox"/>	<input type="checkbox"/>	Dirección	<input type="checkbox"/>	<input type="checkbox"/>			
	Cargas Solicitante	<input type="checkbox"/>	<input type="checkbox"/>	Cargas Solicitante	<input type="checkbox"/>	<input type="checkbox"/>	Cargas Solicitante	<input type="checkbox"/>	<input type="checkbox"/>			
	Tiempo que le conoce	<input type="checkbox"/>	<input type="checkbox"/>	Tiempo que le conoce	<input type="checkbox"/>	<input type="checkbox"/>	Tiempo que le conoce	<input type="checkbox"/>	<input type="checkbox"/>			
	REFERENCIA	MB	B	REFERENCIA	MB	B	REFERENCIA	MB	B	R		
Nombre Ref. Comercial Deudor: Garante 1: Garante 2: Observaciones:	REF. COMERCIAL			REF. COMERCIAL			REF. COMERCIAL					
	Cliente	<input type="checkbox"/>	<input type="checkbox"/>	Cliente	<input type="checkbox"/>	<input type="checkbox"/>	Cliente	<input type="checkbox"/>	<input type="checkbox"/>			
	Tiempo de ser cliente	<input type="checkbox"/>	<input type="checkbox"/>	Tiempo de ser cliente	<input type="checkbox"/>	<input type="checkbox"/>	Tiempo de ser cliente	<input type="checkbox"/>	<input type="checkbox"/>			
	Monto mensual	<input type="checkbox"/>	<input type="checkbox"/>	Monto mensual	<input type="checkbox"/>	<input type="checkbox"/>	Monto mensual	<input type="checkbox"/>	<input type="checkbox"/>			
	Cumplimiento	<input type="checkbox"/>	<input type="checkbox"/>	Cumplimiento	<input type="checkbox"/>	<input type="checkbox"/>	Cumplimiento	<input type="checkbox"/>	<input type="checkbox"/>			
	REFERENCIA	MB	B	REFERENCIA	MB	B	REFERENCIA	MB	B	R		
Nombre Inst. Financiera Deudor: Garante 1: Garante 2: Observaciones:	REF. BANCARIAS			REF. BANCARIAS			REF. BANCARIAS					
	Inst.	<input type="checkbox"/>	<input type="checkbox"/>	Inst.	<input type="checkbox"/>	<input type="checkbox"/>	Inst.	<input type="checkbox"/>	<input type="checkbox"/>			
	234567 A M B	<input type="checkbox"/>	<input type="checkbox"/>	234567 A M B	<input type="checkbox"/>	<input type="checkbox"/>	234567 A M B	<input type="checkbox"/>	<input type="checkbox"/>			
	0-1-2-3 Protestos	<input type="checkbox"/>	<input type="checkbox"/>	0-1-2-3 Protestos	<input type="checkbox"/>	<input type="checkbox"/>	0-1-2-3 Protestos	<input type="checkbox"/>	<input type="checkbox"/>			
	24567 A M B Créditos	<input type="checkbox"/>	<input type="checkbox"/>	24567 A M B Créditos	<input type="checkbox"/>	<input type="checkbox"/>	24567 A M B Créditos	<input type="checkbox"/>	<input type="checkbox"/>			
	REF. BANCARIAS	MB	B	REF. BANCARIAS	MB	B	REF. BANCARIAS	MB	B	R		
Nombre Ref. Bancarias Deudor: Garante 1: Garante 2: Observaciones:	REF. BANCARIAS			REF. BANCARIAS			REF. BANCARIAS					
	Banco	<input type="checkbox"/>	<input type="checkbox"/>	Banco	<input type="checkbox"/>	<input type="checkbox"/>	Banco	<input type="checkbox"/>	<input type="checkbox"/>			
	234567 A M B	<input type="checkbox"/>	<input type="checkbox"/>	234567 A M B	<input type="checkbox"/>	<input type="checkbox"/>	234567 A M B	<input type="checkbox"/>	<input type="checkbox"/>			
	0-1-2-3 Protestos	<input type="checkbox"/>	<input type="checkbox"/>	0-1-2-3 Protestos	<input type="checkbox"/>	<input type="checkbox"/>	0-1-2-3 Protestos	<input type="checkbox"/>	<input type="checkbox"/>			
	24567 A M B Créditos	<input type="checkbox"/>	<input type="checkbox"/>	24567 A M B Créditos	<input type="checkbox"/>	<input type="checkbox"/>	24567 A M B Créditos	<input type="checkbox"/>	<input type="checkbox"/>			
	REF. BANCARIAS	MB	B	REF. BANCARIAS	MB	B	REF. BANCARIAS	MB	B	R		

NOMBRE Y FIRMA DE RESPONSABILIDAD

ANEXO. 5

BASE DE DATOS CREDITICIA

Numero Cliente	Actividad Económica	Deuda Inicial	Estado Préstamo	calificación actual	Saldo Por Vencer De 1 a 30 Días	Descripción Actividad
100007016	Adm pública, defensa; planes seg social obligatoria	5000	A	AA1	208,33	HOSPITAL EUGENIO ESPEJO/ ENFERMERA
100032203	Alojamiento y servicios de comida	1000	A	AA1	7,55	ALIS PARRILLADAS
100060211	Alojamiento y servicios de comida	10000	A	AA1	269,6	AGRICULTOR DE FLORES
100037135	Comercio al por mayor y al por menor; reparación de los vehículos de motor y de las motocicletas	1000	A	AA1	0	ECUATORIARA DE MOTERES ASISTENTE DE CREDITO
100004845	Comercio al por mayor y al por menor; reparación de los vehículos de motor y de las motocicletas	15000	A	AA1	123,01	ANALISTA DE LOGISTICA HIDROAGOYAN
100010662	Construcción	1000	A	AA1	7,6	ENSEÑANZA ESCUELA LA GRANJA
100010662	Construcción	1000	A	AA1	85,84	ENSEÑANZA ESCUELA LA GRANJA
100013436	Construcción	1000	A	AA1	6,73	EMPLEADO
100019478	Construcción	1000	A	AA1	38,83	PRESTACION DE SERVICIOS
100044227	Construcción	1000	A	AA1	7,45	CONSTRUCTORA
100019791	Construcción	10000	A	AA1	183,83	RECEPCIONISTA
100030925	Cría de animales	1000	A	AA1	0	DAMA DE COMPAÑIA
100064532	Empleado Privado	1000	A	AA1	0	TRABAJA PARA PLASTICAUCHO
80009614	Empleado Privado	15000	A	AA1	416,67	TELECOMUNICACIONES BLANCA CONSTANTE

100034918	Empleado Privado	8000	A	AA1	160,82	AGENTE VENDEDOR
100066205	Empleado Privado	5000	A	AA1	100,75	CONFECCION TEXTIL DE ROPA
100030462	Entretenimiento, recreación y otras actividades de servicios	1000	A	AA1	7,45	COMERCIANTE DE ROPA
100010291	Entretenimiento, recreación y otras actividades de servicios	1000	A	AA1	7,1	PROFESORA
100024984	Entretenimiento, recreación y otras actividades de servicios	5000	A	AA1	208,33	COSTRUCCION DE CARROCERIAS METALICAS CARROCERIAS PEREZ
80018750	Entretenimiento, recreación y otras actividades de servicios	6000	A	AA1	159,6	PROPIETARIO DE BAZAR Y TARJETERIA BURBUJAS DE AMOR
60000668	Entretenimiento, recreación y otras actividades de servicios	15000	A	AA1	624,91	CONTADOR
80011497	Entretenimiento, recreación y otras actividades de servicios	40000	A	AA1	221,65	ANALISTA LABORATORISTA REGIONAL EN NESTLE S.A
80100601	Entretenimiento, recreación y otras actividades de servicios	1000	A	AA1	7,52	IMPORTACION / DISTRIBUC AUTOLUJOS PRODULUJOS
80100601	Entretenimiento, recreación y otras actividades de servicios	20000	A	AA1	555,56	IMPORTACION / DISTRIBUC AUTOLUJOS PRODULUJOS
100065438	Estudiante	1479	A	AA1	82,17	TRABAJA EN MALL DE LOS ANDES
80003641	Extracción_petróleo, gas natural_activ serv relaci	15000	A	AA1	124,95	TRABAJA EN ECUATRAN
80009137	Fab prod textiles, prendas; fab cuero y art cuero	2000	A	AA1	7,2	TRABAJ EN AGROCUEROS S.A
80008295	Intermediación Financiera	8000	A	AA1	81,44	EMPLEADO PRIVADO COOP. CAMARA DE COMERCIO
100065572	Jubilados	1000	A	AA1	6,38	COBRO DE ARRIENDOS
100063387	Transporte y almacenamiento	1500	A	AA1	166,66	TRABAJA EN VARMA
100063387	Transporte y almacenamiento	675	A	AA1	106,86	TRABAJA EN VARMA
100025972	Construcción	2500	A	AA1	194,66	VENTA AL POR MENOR DE CALZADO
60000237	Empleado Privado	1500	A	AA1	0	EMPLEADO EN PLASTICAUCHO
100043808	Comercio al por mayor y al por menor; reparación de los vehículos de motor y de las motocicletas	2000	A	AA1	14,9	TRABAJA EN VARMA DPTO ADMINISTRATIVO

80019273	Actividades profesionales, técnicas y administrativas	7000	A	AA1	145,83	DESEMPEÑA LAS FUNCIONES DE ABOGADO EN LA FUNDACION CENEC
100075522	Actividades profesionales, técnicas y administrativas	1000	A	AA1	3,52	MUEBLES Y ENSERES
100068267	Actividades profesionales, técnicas y administrativas	1000	A	AA1	0	OFICINA JURIDICA ABOGADO
100067004	Actividades profesionales, técnicas y administrativas	1000	A	AA1	7,55	ABOGADO
100054941	Actividades profesionales, técnicas y administrativas	1000	A	AA1	7,47	TIENE UNESTUDIO JURIDICO
100036568	Actividades profesionales, técnicas y administrativas	1000	A	AA1	7,56	ABOGADO
60900075	Actividades profesionales, técnicas y administrativas	4000	A	AA1	166,67	ABOGADA PARA CONSULTORIO JURIDICO MATEHUS MATEHUS
70000387	Actividades profesionales, técnicas y administrativas	1000	A	AA1	8,33	CONSULTORIO JURIDICO JAN B VELA Y GUAYAQUIL
100070200	Actividades profesionales, técnicas y administrativas	1000	A	AA1	7,5	SERVICIOS JURÍDICOS
100070200	Actividades profesionales, técnicas y administrativas	1500	A	AA1	124,27	SERVICIOS JURÍDICOS
100017642	Actividades profesionales, técnicas y administrativas	1000	A	AA1	6,83	TRABAJA CON EL DR. OSCAR VILLACRES EN UN ESTUDIO JURIDICO
100017642	Actividades profesionales, técnicas y administrativas	8000	A	AA1	166,67	TRABAJA CON EL DR. OSCAR VILLACRES EN UN ESTUDIO JURIDICO
100030204	Actividades profesionales, técnicas y administrativas	7000	A	AA1	175,67	ACTIVIDADES JURIDICAS
100066918	Actividades profesionales, técnicas y administrativas	2000	A	AA1	15,09	ABOGADO
100054001	Actividades profesionales, técnicas y administrativas	15000	A	AA1	309,14	TRABAJA EN ASESORIA Y DEFENSORIA PUBLICA
100054001	Actividades profesionales, técnicas y administrativas	1000	A	AA1	55,56	TRABAJA EN ASESORIA Y DEFENSORIA PUBLICA
80004751	Actividades profesionales, técnicas y administrativas	3000	A	AA1	87,17	ASESOR EN CONSORCIO JURIDICO
100070208	Actividades profesionales, técnicas y administrativas	1000	A	AA1	0	TRABAJA COMO ABOGADO IESS

100051196	Actividades profesionales, técnicas y administrativas	7192	A	AA1	149,83	ASESOR JURIDICO ACJ ECUADOR
100052610	Actividades profesionales, técnicas y administrativas	3500	A	AA1	145,83	ABOGADO
60701158	Actividades profesionales, técnicas y administrativas	1000	A	AA1	83,33	DUEÑO DE UN ESTUDIO JURIDICO
80007037	Actividades profesionales, técnicas y administrativas	1000	A	AA1	39,3	ABOGADO, CULTIVOS DE FRESA, CABINAS
80007037	Actividades profesionales, técnicas y administrativas	5000	A	AA1	208,33	ABOGADO, CULTIVOS DE FRESA, CABINAS
80013298	Actividades profesionales, técnicas y administrativas	1000	A	AA1	41,67	ABOGADO EN LIBRE EJERCICIO Y COMISIONES
100026605	Actividades profesionales, técnicas y administrativas	5000	A	AA1	208,33	ABOGADO EN LIBRE EJERCICIO
100080761	Actividades profesionales, técnicas y administrativas	20000	A	AA1	0	ABOGADO EN EJERCICIO PROFESIONAL
80400597	Actividades profesionales, técnicas y administrativas	20000	A	AA1	416,67	ACTIVIDADES PROFESIONALES - ABOGADO
80014358	Actividades profesionales, técnicas y administrativas	20000	A	AA1	416,64	CORPO LEGAL OFICINA JURIDICA
100079767	Actividades profesionales, técnicas y administrativas	20000	A	AA1	312,36	ABOGADO
80018408	Actividades profesionales, técnicas y administrativas	26000	A	AA1	541,67	FRABRICA VENTA DE PRODUCTOS LACTEOS
100062164	Actividades profesionales, técnicas y administrativas	1000	A	AA1	39,78	ASESOR JURIDICO
80801094	Actividades profesionales, técnicas y administrativas	5000	A	AA1	208,33	ABOGADO- SERVICIOS PROFESIONALES
100033354	Actividades profesionales, técnicas y administrativas	70000	A	AA1	777,78	ABOGADO
80006674	Actividades profesionales, técnicas y administrativas	42733	A	AA1	236,97	ABOGADO EN LIBRE EJERCICIO
80006674	Actividades profesionales, técnicas y administrativas	5000	A	AA1	208,24	ABOGADO EN LIBRE EJERCICIO
100024025	Adm pública, defensa; planes seg social obligatoria	1000	A	AA1	7,53	CONSULTORIO JURIDICO

100024025	Adm pública, defensa; planes seg social obligatoria	2000	A	AA1	83,33	CONSULTORIO JURIDICO
100072337	Ama de casa	1000	A	AA1	0	COMERCIO DE ROPA
80001350	Comercio al por mayor y al por menor; reparación de los vehículos de motor y de las motocicletas	1000	A	AA1	0	PROPIETARIO DE LA CASA DE LA CORONA
100075531	Comercio al por mayor y al por menor; reparación de los vehículos de motor y de las motocicletas	1000	A	AA1	83,33	PROPIETARIA CENTRO DE COMPUTO
100073826	Comercio al por mayor y al por menor; reparación de los vehículos de motor y de las motocicletas	1200	A	AA1	0	ABOGADA Y PROPIETARIA DE ARTICULOS DE PAPELERIA
81200375	Construcción	15000	A	AA1	311,64	JURISPRUDENCIA - DOCENTE UNIVERSIDAD UNIANDES
100007249	Construcción	15000	A	AA1	312,5	GERENTE PROPIETARIO DE ESTUDIO JURIDICO
100071868	Empleado Privado	1000	A	AA1	7,47	TRABAJA PARA ESTUDIO JURIDICO
100071868	Empleado Privado	1000	A	AA1	7,47	TRABAJA PARA ESTUDIO JURIDICO
100080252	Empleado Privado	2000	A	AA1	72,19	ABOGADO EN ALVAREZ Y ALVAREZ
70001154	Empleado Privado	2000	A	AA1	82,79	COBRADOR DE AMBAMOTORS
70600096	Empleado Privado	15000	A	AA1	312,5	ADMINISTRADOR R & C FERRETERIA
100065433	Empleado Privado	20000	A	AA1	416,64	EMPLEADA DEL COLEGIO GALOO MIÑO ASESORA JURIDICA
60700079	Empleado Privado	2000	A	AA1	110,94	SECRETARIA DE LA NOTARIA CUARTA DE GUARANDA
100075757	Empleado Privado	4400	A	AA1	183,33	ASISTENTE JURIDICO
100054453	Empleado Privado	36600	A	AA1	305	PRESIDENTE EN LA FUNDACION NUEVA VIDA
100054453	Empleado Privado	1000	A	AA1	7,52	PRESIDENTE EN LA FUNDACION NUEVA VIDA
80010020	Empleado Privado	7500	A	AA1	167,01	ASESOR JURIDICO DE LA EMPRESA ELECTRICA
100039171	Empleado Privado	1000	A	AA1	5,73	ABOGADO
80003679	Empleado Privado	1000	A	AA1	7,58	TRABAJA EN OFICINA JURIDICA Y DUEÑA DE TECNOMOTORS

80600516	Empleado Privado	15000	A	AA1	596,13	PROPIETARIO DE JOYERIA
100031010	Empleado Privado	1000	A	AA1	39,78	ABOGADO EN ANDINAMOTOR, QUITMOTOR, AUTOPOLO
100063541	Empleado Público	3500	A	AA1	129,67	SECRETARIA DE LA CORTE SUPERIOR DE JUSTICIA
100063411	Empleado Público	20000	A	AA1	416,44	TAXISMO / ABOGADO PATRONATO MUNICIPAL QUERO
100063411	Empleado Público	1000	A	AA1	6,8	TAXISMO / ABOGADO PATRONATO MUNICIPAL QUERO
100063424	Empleado Público	1000	A	AA1	7,52	SANTA CLARA
100074126	Empleado Público	1000	A	AA1	55,56	MINISTERIO DE RELACIONES LABORALES
100073048	Empleado Público	1000	A	AA1	7,43	PROFESORA UTA
100052086	Empleado Público	20000	A	AA1	527,46	ASESOR LEGAL EMPRESA PUBLICA MUNICIPALIDAD DE AGUA POTABLE
80700954	Empleado Público	1000	A	AA1	83,23	TRABAJA EN LA CORTE DE JUSTICIA
80009022	Empleado Público	2000	A	AA1	15,09	PRESIDENTE TRIBUNAL PENAL
80009022	Empleado Público	15000	A	AA1	312,5	PRESIDENTE TRIBUNAL PENAL
80009022	Empleado Público	1000	A	AA1	39,78	PRESIDENTE TRIBUNAL PENAL
60400865	Empleado Público	1000	A	AA1	80,06	COMISARIA NACIONAL DEL CANTON DE PELILEO
80700159	Empleado Público	20000	A	AA1	416,52	DOCENTE DIRECCION HISPANA DE BOLIVAR
100071031	Empleado Público	61000	A	AA1	508,33	TRABAJA EN CELEC HIDRO AGOYAN Y PROFESORA EN UNCOLEGIO A DISTANCIA DE MACAS
100011070	Enseñanza	1000	A	AA1	7,55	ABOGADO
100035162	Enseñanza	10000	A	AA1	277,64	TRABAJA EN EL MUICIPIO DE QUERO
100031494	Enseñanza	1000	A	AA1	36,25	OFICINA JURIDICA MUTULISTA AMBATO
80018525	Entretenimiento, recreación y otras actividades de servicios	1000	A	AA1	14,71	AMBATO MOTORS JEF. DEP. JURIDICO
100036808	Entretenimiento, recreación y otras actividades de servicios	12500	A	AA1	260,42	ABOGADO - CONSULTORIO JURIDICO
60001210	Entretenimiento, recreación y otras actividades de servicios	15000	A	AA1	124,44	V Y M DE ACABADOS DE CONSTRUCCION

60001210	Entretenimiento, recreación y otras actividades de servicios	5436,49	A	AA1	56,63	V Y M DE ACABADOS DE CONSTRUCCION
60001210	Entretenimiento, recreación y otras actividades de servicios	2000	A	AA1	83,33	V Y M DE ACABADOS DE CONSTRUCCION
100028040	Entretenimiento, recreación y otras actividades de servicios	1000	A	AA1	7,58	COLEGIO PEDRO FERMIN CEVALLOS
80000916	Entretenimiento, recreación y otras actividades de servicios	1000	A	AA1	7,55	ABOGADO Y COMERCIO DE ARTICULOS DE BAZAR Y RADISO DE VEHICULOS
80000916	Entretenimiento, recreación y otras actividades de servicios	20000	A	AA1	416,67	ABOGADO Y COMERCIO DE ARTICULOS DE BAZAR Y RADISO DE VEHICULOS
80014570	Entretenimiento, recreación y otras actividades de servicios	2508	A	AA1	0	ABOGADO DE CONSULTORA JURIDICA-EJERCICIO LIBRE
80001889	Entretenimiento, recreación y otras actividades de servicios	15000	A	AA1	624,98	DUEÑO DE CONSORCIO JURIDICO ALVAREZ & ALVAREZ
80001889	Entretenimiento, recreación y otras actividades de servicios	12000	A	AA1	250	DUEÑO DE CONSORCIO JURIDICO ALVAREZ & ALVAREZ
100054583	Servicios sociales y de salud	11000	A	AA1	458,33	TRABAJA EN ALVAREZ Y ALVAREZ
100065617	Transporte y almacenamiento	1000	A	AA1	7,56	LUBRICADORA
100055231	Empleado Privado	5000	A	AA1	202,1	ALQUILER DE EQUIPOS DE COMUNICACION Y TRABAJO MEGA SANTAMARIA
60002577	Empleado Privado	1500	A	AA1	83,33	TRABAJA EN EL CLUB TUNGURAHUA JEFE DE ALIMENTOS Y BEBIDAS
100010400	Actividades profesionales, técnicas y administrativas	16000	A	AA1	333,33	VIGELECTROM CIA LTDA
80002348	Actividades profesionales, técnicas y administrativas	1000	A	AA1	7,61	OFICINA DE CONSULTORIA CONTABLE
80002348	Actividades profesionales, técnicas y administrativas	1000	A	AA1	7,41	OFICINA DE CONSULTORIA CONTABLE
100055576	Actividades profesionales, técnicas y administrativas	4000	A	AA1	166,67	DOCENTE UNIVERSITARIA
100017818	Actividades profesionales, técnicas y administrativas	2000	A	AA1	83,33	ACTIVIDADES PROFESIONALES JURIDICAS
100071126	Alojamiento y servicios de comida	1000	A	AA1	7,49	CENTRO DE SERVICIOS ALONSO GAVILANEZ E HIJOS
100071126	Alojamiento y servicios de comida	12000	A	AA1	250	CENTRO DE SERVICIOS ALONSO GAVILANEZ E HIJOS

100066067	Alojamiento y servicios de comida	2000	A	AA1	15,12	RESTAURANTE PARA CONSUMO INMEDIATO COMIDAS Y BEBIDAS
100066067	Alojamiento y servicios de comida	20000	A	AA1	416,67	RESTAURANTE PARA CONSUMO INMEDIATO COMIDAS Y BEBIDAS
100074591	Alojamiento y servicios de comida	1000	A	AA1	6,54	RESTAURANT GALITO Y MARIBEL
100074591	Alojamiento y servicios de comida	5000	A	AA1	180,47	RESTAURANT GALITO Y MARIBEL
100078815	Alojamiento y servicios de comida	5000	A	AA1	208,33	HOTEL Y RESTAURANT
100061293	Comercio al por mayor y al por menor; reparación de los vehículos de motor y de las motocicletas	20000	A	AA1	357,13	PROPIETARIO TECNILLANTAS AMBATO
100061293	Comercio al por mayor y al por menor; reparación de los vehículos de motor y de las motocicletas	3000	A	AA1	108,28	PROPIETARIO TECNILLANTAS AMBATO
80001952	Comercio al por mayor y al por menor; reparación de los vehículos de motor y de las motocicletas	1000	A	AA1	7,14	VENTA DE PRENDAS DE VESTIR
80001952	Comercio al por mayor y al por menor; reparación de los vehículos de motor y de las motocicletas	20000	A	AA1	416,67	VENTA DE PRENDAS DE VESTIR
100003869	Comercio al por mayor y al por menor; reparación de los vehículos de motor y de las motocicletas	3500	A	AA1	145,83	COMERCIANTE INFORMAL DE AVES
100005952	Comercio al por mayor y al por menor; reparación de los vehículos de motor y de las motocicletas	70000	A	AA1	777,1	ARTESANOS DE PASTAZA FERRETERIA
100035065	Construcción	3750	A	AA1	103,95	GERENTE DE ESTACION DE SERVICIOS
80006541	Construcción	16000	A	AA1	0	INGENIERA COMERCIAL
100007771	Elaboración de prod de la molinería y panadería	20000	A	AA1	833,34	COMPRA Y VENTA DE LECHE CRUDA
100065795	Empleado Privado	1000	A	AA1	6,69	COMERCIANTE INFORMAL
100075682	Empleado Privado	1000	A	AA1	83,33	ADMINISTRADOR DE LA CHOZA BAR
100066073	Empleado Privado	4000	A	AA1	150,99	TRABAJAEN JUNIORS
100065797	Empleado Privado	5000	A	AA1	207,68	TRABAJA EN PEPSICO

100072645	Empleado Privado	1000	A	AA1	7,45	ADMINISTRADORA REGIONAL AMBATO
100068158	Empleado Privado	2000	A	AA1	72,19	ATENCION AL CLIENTE CCCA
100034000	Empleado Privado	2000	A	AA1	82,81	AMA DE CASA
100057852	Empleado Privado	3000	A	AA1	125	00JEFE DE POSTVENTA EN DISTRIBUIDOR DE CELULARES
100075476	Empleado Privado	1000	A	AA1	79,07	ADMINISTRADORA EDIFICIO GALLARDO GUERRA
100065644	Empleado Privado	1000	A	AA1	0	
100068279	Empleado Público	1000	A	AA1	5,41	EMPLEADO
100071445	Empleado Público	1000	A	AA1	14,96	GERENTE IECE
100012459	Empleado Público	1000	A	AA1	8,33	TRABAJA EN EL SECAP Y TIENE ROPIEDADES EN ARRIENDO
80009057	Enseñanza	1000	A	AA1	7,63	
100055221	Enseñanza	6000	A	AA1	166,67	PROFESOR-DIRECTOR-INSTRUCTOR DE DANZA
100055221	Enseñanza	1000	A	AA1	83,33	PROFESOR-DIRECTOR-INSTRUCTOR DE DANZA
100026347	Fab de otros productos minerales no metálicos	20000	A	AA1	416,67	COMPRA VENTA DE VEHICULOS PROPIETARIA
100041821	Fab prod textiles, prendas; fab cuero y art cuero	2500	A	AA1	0	BORDADORA
100030899	Fabricación de papel y productos de papel	20000	A	AA1	416,67	TRABAJA EN MUEBLERIA IMPA
100030899	Fabricación de papel y productos de papel	1000	A	AA1	14,61	TRABAJA EN MUEBLERIA IMPA
100074725	Fabricación de papel y productos de papel	15000	A	AA1	251,1	ADMINISTRADORA DE NINTANGA
100032427	Financiación de planes de seguro, exc seg social	20000	A	AA1	0	AYUDANTE DE ALMACEN
100008385	Intermediación Financiera	1400	A	AA1	77,78	ADMINISTRACION ENLACE NEGOCIO FIDUCIARIOS
100065093	Intermediación Financiera	1060	A	AA1	58,4	ASISTENTE ADMINISTRATIVO
100065093	Intermediación Financiera	1000	A	AA1	7,56	ASISTENTE ADMINISTRATIVO
80016071	Intermediación Financiera	1000	A	AA1	7,61	

100007675	Transporte y almacenamiento	3000	A	AA1	98,46	SECRETARIA GENERAL DE AMWAE Y TRANSPORTE PASADO VOLQUETA
100058709	Transporte y almacenamiento	5000	A	AA1	208,33	LAVADORA DE AUTOS Y COMERCIO DE CERVEZA
100058709	Transporte y almacenamiento	1000	A	AA1	7,61	LAVADORA DE AUTOS Y COMERCIO DE CERVEZA
81200056	Transporte y almacenamiento	34000	A	AA1	354,17	TRANSPORTE DE PASAJEROS HUMANDY
100040681	Cría de animales	15000	A	AA1	253,41	TRABAJA EN VENTA DE ANIMALES DOMESTICOS Y ARRIENDOS
100062425	Empleado Privado	1000	A	AA1	7,56	GRANJA PURA PECHUGA
100068028	Transporte y almacenamiento	5000	A	AA1	208,33	TRANSPORTISTA DE CARGA PESADA
100077885	Comercio al por mayor y al por menor; reparación de los vehículos de motor y de las motocicletas	1500	A	AA1	61,28	AUXILIAR CONTABLE
100073419	Comercio al por mayor y al por menor; reparación de los vehículos de motor y de las motocicletas	3500	A	AA1	291,67	VENTA DE BEBIDAS Y PRODUCTOS DE PANIFICACION
100067317	Empleado Privado	600	A	AA1	11,12	TRABAJA COMO EMPLEADA DOMESTICA
100056931	Empleado Privado	30000	A	AA1	117,68	ADMINSITRADOR Y AGRICULTOR
100072391	Estudiante	20000	A	AA1	416,02	DISTRIBUIDOR DE DISENSA
100016053	Fabricación de industrias manufactureras ncp	1000	A	AA1	7,61	OPERADOR EN CAMOBO
61000138	Empleado Privado	1000	A	AA1	7,44	AUXILIAR CONTABLE
80018366	Actividades profesionales, técnicas y administrativas	20000	A	AA1	416,67	PRESTACION DE SERCVICIOS PROFESIONALES Y EMPLEADO EN AMBAPORT
80018366	Actividades profesionales, técnicas y administrativas	1000	A	AA1	0	PRESTACION DE SERCVICIOS PROFESIONALES Y EMPLEADO EN AMBAPORT
100070567	Actividades profesionales, técnicas y administrativas	1000	A	AA1	7,46	TRABAJO INDEPENDIENTE
60901136	Actividades profesionales, técnicas y administrativas	26000	A	AA1	223,64	NEGOCIO PROPIO DE VIVERES TRABAJA EN VAL DEL SOL
100014432	Actividades profesionales, técnicas y administrativas	57000	A	AA1	0	GERENTE DE GONDEN MIND CORPORACION
100014432	Actividades profesionales, técnicas y administrativas	1000	A	AA1	7,41	GERENTE DE GONDEN MIND CORPORACION

60001918	Actividades profesionales, técnicas y administrativas	15000	A	AA1	125	PERITO EN LA FISCALIA
81100151	Alojamiento y servicios de comida	5000	A	AA1	185,47	SERVIDOR PUBLICO 5
100045216	Construcción	15000	A	AA1	416,67	GERENTE COMERCIAL -CONTADORA-
100005344	Empleado Privado	1000	A	AA1	41,24	BECERRA CUESTA SUPERVISOR
100056524	Empleado Privado	60000	A	AA1	333,33	BCO PICHINCHA
100075657	Empleado Privado	45000	A	AA1	750	CONTADORA VARIAS EMPRESAS
60701753	Empleado Público	1500	A	AA1	48,81	GOBIERNO MUNICIPAL DEL CANTON GUARANDA
80001192	Empleado Público	10000	A	AA1	0	SECRETARIA UNIVERSIDAD TECNICA DE AMBATO
100068705	Fab prod textiles, prendas; fab cuero y art cuero	1000	A	AA1	7,07	COMERCIANTE DE CALZADO
100068705	Fab prod textiles, prendas; fab cuero y art cuero	30000	A	AA1	416,67	COMERCIANTE DE CALZADO
100069093	Servicios sociales y de salud	5000	A	AA1	208,33	TRABAJA EN EL ESTERIOR
80011390	Transporte y almacenamiento	20000	A	AA1	416,67	TRABAJA EN TRANSPORTES DE CARGA PESADA SALMAN JARAMILLO ASISTENTE DE FACTURACION
100065268	Fab de otros productos minerales no metálicos	5000	A	AA1	0	DISEÑO Y CONSTRUCCION INDUSTRIAL
100001846	Fab de otros productos minerales no metálicos	20000	A	AA1	352,35	JEFE ADMINISTRATIVA DE ECUAVIT-CONTADORA
100076042	Actividades profesionales, técnicas y administrativas	5000	A	AA1	201,71	COMISIONISTA Y NEGOCIO DE VIZUTERIA
100020665	Alojamiento y servicios de comida	3000	A	AA1	250	ANALISTA EN SISTEMAS-JEFE DE ADQUISIONES
100052504	Actividades profesionales, técnicas y administrativas	9352	A	AA1	196,21	LABORATORIO QUIMICO
100037823	Empleado Público	5000	A	AA1	208,23	TRABAJA EN LA DIRECCION HISPANA DE BOLIVAR
100077745	Empleado Público	20000	A	AA1	416,67	MARINERO
100071544	Empleado Privado	2000	A	AA1	83,33	TRABAJA EN HAPPY DRIVE
100062455	Fabricación de papel y productos de papel	1000	A	AA1	7,61	PUBLICICISTA

100062455	Fabricación de papel y productos de papel	1000	A	AA1	83,33	PUBLICISTA
100071092	Actividades profesionales, técnicas y administrativas	17000	A	AA1	354,17	CORREDOR PROFESIONAL DE SEGUROS
100079316	Empleado Privado	12000	A	AA1	267,22	JEFE REGIONAL NORTE DE LATINA DE SEGUROS
100078619	Actividades profesionales, técnicas y administrativas	5000	A	AA1	208,33	ASISTENTE DE PRESIDENCIA METROPOLITAN TOURING
100012687	Adm pública, defensa; planes seg social obligatoria	12000	A	AA1	190,92	ASISTENTE ADMINISTRATIVO DE ECUADOR BOTTLING COMPANY
100049192	Ama de casa	1000	A	AA1	7,55	COMERCIANTE
100048773	Comercio al por mayor y al por menor; reparación de los vehículos de motor y de las motocicletas	500	A	AA1	83,33	ASISTENTE JURIDICO
100049022	Comercio al por mayor y al por menor; reparación de los vehículos de motor y de las motocicletas	1000	A	AA1	7,56	COMERCIO DE ROPA
100067242	Comercio al por mayor y al por menor; reparación de los vehículos de motor y de las motocicletas	1000	A	AA1	7,55	COMERCIANTE
100016375	Comercio al por mayor y al por menor; reparación de los vehículos de motor y de las motocicletas	1000	A	AA1	7,58	TRABAJA EN EL MERCADO MAYORISTA
80002790	Comercio al por mayor y al por menor; reparación de los vehículos de motor y de las motocicletas	20000	A	AA1	415,01	DISTRIBUIDOR DE PRODUCTOS DE PANIFICADORA
100047884	Construcción	26000	A	AA1	304,6	EMPLEADA DOMESTICA
100042451	Empleado Privado	20000	A	AA1	416,5	FABRICACION Y VENTA DE PRODUCTOSDE LIMPIEZA SOCIEDAD
100042451	Empleado Privado	1000	A	AA1	7,52	FABRICACION Y VENTA DE PRODUCTOSDE LIMPIEZA SOCIEDAD
61000162	Servicios sociales y de salud	1000	A	AA1	7,58	VENDEDOR NEO FARMACO
100078702	Actividades profesionales, técnicas y administrativas	1000	A	AA1	7,38	PINTOR DE CASAS INDEPENDIENTEMENTE
80500419	Actividades profesionales, técnicas y administrativas	2000	A	AA1	111,11	AGRICULTURA Y GANADERIA

100043190	Actividades profesionales, técnicas y administrativas	3000	A	AA1	125	ACTIVIDADES DE CARPINTRIA
100066515	Actividades profesionales, técnicas y administrativas	12200	A	AA1	220,26	TRABAJA EN CENTRO DE ACOPIO SANTA RITA
100075560	Alojamiento y servicios de comida	1000	A	AA1	6,86	COMERCIO DE FRUTAS
100075560	Alojamiento y servicios de comida	1000	A	AA1	41,67	COMERCIO DE FRUTAS
60300384	Alojamiento y servicios de comida	1000	A	AA1	10,2	VENTA DE MELCOCHAS Y COMIDA
100080177	Alojamiento y servicios de comida	5000	A	AA1	180,47	TRABAJA COMO VENDEDOR EN LA HELADERIA, CAFETERIA Y RISTORANTE AMARENA
80300100	Alojamiento y servicios de comida	5000	A	AA1	208,33	SERVICIO DE HOSPEDAJE
100066522	Comercio al por mayor y al por menor; reparación de los vehículos de motor y de las motocicletas	1000	A	AA1	0	EMPLEADO EN LIMPIECITO
100066522	Comercio al por mayor y al por menor; reparación de los vehículos de motor y de las motocicletas	1000	A	AA1	38,83	EMPLEADO EN LIMPIECITO
100077861	Comercio al por mayor y al por menor; reparación de los vehículos de motor y de las motocicletas	1000	A	AA1	6,92	VENTA AMBULANTE DE VAJILLAS DE LOSA
80301491	Comercio al por mayor y al por menor; reparación de los vehículos de motor y de las motocicletas	1000	A	AA1	80,73	COMERCIO DE PINTURAS, LACAS Y BARNIS
100015916	Comercio al por mayor y al por menor; reparación de los vehículos de motor y de las motocicletas	1000	A	AA1	37,08	COMERCIO DE GANADO
100076999	Comercio al por mayor y al por menor; reparación de los vehículos de motor y de las motocicletas	2000	A	AA1	14,43	TRABAJA EN FREICO
100055192	Comercio al por mayor y al por menor; reparación de los vehículos de motor y de las motocicletas	1000	A	AA1	0	TRABAJA COMO COMERCIANTE DE MARISCOS
100048708	Comercio al por mayor y al por menor; reparación de los vehículos de motor y de las motocicletas	1000	A	AA1	82,59	TRABAJA COMO COMERCIANTE DE POLLOS
100008054	Comercio al por mayor y al por menor;	4000	A	AA1	163,14	COMERCIO DE LEGUMBRES

	reparación de los vehículos de motor y de las motocicletas					
100077073	Comercio al por mayor y al por menor; reparación de los vehículos de motor y de las motocicletas	5000	A	AA1	208,33	COMERCIANTE DE QUESOS Y AGRICULTURA
100010654	Comercio al por mayor y al por menor; reparación de los vehículos de motor y de las motocicletas	5000	A	AA1	208,33	AGRICULTURA
80013643	Comercio al por mayor y al por menor; reparación de los vehículos de motor y de las motocicletas	2000	A	AA1	52,06	VENTA DE COMIDA EN RESTAURANTE
100002576	Comercio al por mayor y al por menor; reparación de los vehículos de motor y de las motocicletas	1000	A	AA1	83,33	COMERCIANTE DE MADERA Y AGRICULTOR
100002576	Comercio al por mayor y al por menor; reparación de los vehículos de motor y de las motocicletas	5000	A	AA1	112,72	COMERCIANTE DE MADERA Y AGRICULTOR
100060595	Comercio al por mayor y al por menor; reparación de los vehículos de motor y de las motocicletas	1000	A	AA1	83,33	COMERCIANTE DE LEGUMBRES
80301680	Comercio al por mayor y al por menor; reparación de los vehículos de motor y de las motocicletas	1000	A	AA1	0	PRODUCCION AGRICOLA
80013268	Comercio al por mayor y al por menor; reparación de los vehículos de motor y de las motocicletas	8000	A	AA1	222,22	VENTA DE LEGUMBRES EN SIMIATUG
100064827	Comercio al por mayor y al por menor; reparación de los vehículos de motor y de las motocicletas	1000	A	AA1	0	SYL TRADING COMPANY S.A
100064827	Comercio al por mayor y al por menor; reparación de los vehículos de motor y de las motocicletas	10000	A	AA1	208,31	SYL TRADING COMPANY S.A
100064827	Comercio al por mayor y al por menor; reparación de los vehículos de motor y de las motocicletas	500	A	AA1	50	SYL TRADING COMPANY S.A
80300930	Comercio al por mayor y al por menor; reparación de los vehículos de motor y de las motocicletas	1000	A	AA1	85,24	AGRICULTURA

	de las motocicletas					
80300930	Comercio al por mayor y al por menor; reparación de los vehículos de motor y de las motocicletas	10000	A	AA1	154,29	AGRICULTURA
100034658	Comercio al por mayor y al por menor; reparación de los vehículos de motor y de las motocicletas	2000	A	AA1	83,33	MINI MARKET ANGELLY/ Y AGRICULTURA
100000765	Comercio al por mayor y al por menor; reparación de los vehículos de motor y de las motocicletas	2500	A	AA1	103,96	GANADERIA
100038159	Comercio al por mayor y al por menor; reparación de los vehículos de motor y de las motocicletas	5000	A	AA1	204,86	COMERCIANTE DE QUESOS
100018439	Comercio al por mayor y al por menor; reparación de los vehículos de motor y de las motocicletas	20000	A	AA1	416,67	AGRICULTORA GANADERA
100049840	Comercio al por mayor y al por menor; reparación de los vehículos de motor y de las motocicletas	1000	A	AA1	7,51	COMERCIANTE DE ALFALFA Y VENTA DE ANIMALES MENORES
100049840	Comercio al por mayor y al por menor; reparación de los vehículos de motor y de las motocicletas	20000	A	AA1	416,14	COMERCIANTE DE ALFALFA Y VENTA DE ANIMALES MENORES
80012351	Comercio al por mayor y al por menor; reparación de los vehículos de motor y de las motocicletas	10000	A	AA1	208,33	VENTA AL POR MENOR DE PRODUCTOS FARMACEUTICOS
80012351	Comercio al por mayor y al por menor; reparación de los vehículos de motor y de las motocicletas	1000	A	AA1	41,67	VENTA AL POR MENOR DE PRODUCTOS FARMACEUTICOS
80400661	Comercio al por mayor y al por menor; reparación de los vehículos de motor y de las motocicletas	15000	A	AA1	231,43	FABRICACION DE BLOQUES
80300381	Comercio al por mayor y al por menor; reparación de los vehículos de motor y de las motocicletas	20000	A	AA1	416,67	MINA TRANSPORTE DE MATERIAL
80300381	Comercio al por mayor y al por menor; reparación de los vehículos de motor y de las motocicletas	746	A	AA1	40,77	MINA TRANSPORTE DE MATERIAL

	de las motocicletas					
100045382	Construcción	2000	A	AA1	110,57	TRABAJA EN VULCAUCHO
100045382	Construcción	1000	A	AA1	37,97	TRABAJA EN VULCAUCHO
100041887	Construcción	1500	A	AA1	83,33	MAESTRO ALBAÑIL
60700922	Construcción	3200	A	AA1	133,33	TRABAJA EN UNA CONSTRUCTORA EN QUITO
100053526	Construcción	6000	A	AA1	125	TRABAJA EN ALBAÑILERIA
60700093	Construcción	500	A	AA1	83,33	TRABAJA COMO ALBAÑIL
100012031	Construcción	1000	A	AA1	7,59	ALBAÑIL Y COMERCIANTE DE LEGUMBRES
100012031	Construcción	10000	A	AA1	208,33	ALBAÑIL Y COMERCIANTE DE LEGUMBRES
60500383	Construcción	500	A	AA1	41,67	ALBAÑIL CUERPO DE INGENIEROS DEL EJERCITO EN LAGO AGRIO
100059090	Construcción	4000	A	AA1	165,42	CONSTRUCCION Y AGRICULTURA
100031064	Construcción	6000	A	AA1	100,52	AGRICULTURA Y GANADERIA
100019145	Construcción	12300	A	AA1	256,18	TRABAJA EN LA AGRICULTURA
100003092	Construcción	1000	A	AA1	0	EMPLEADO EN COSNTRUCCION
100003092	Construcción	3000	A	AA1	125	EMPLEADO EN COSNTRUCCION
80500378	Construcción	20000	A	AA1	416,67	MAESTRO CONTRATISTA
100024059	Construcción	600	A	AA1	48,4	ALBANIL
100076150	Construcción	33000	A	AA1	0	MAESTRO CONSTRUCTOR
60002652	Construcción	7000	A	AA1	145,83	NEGOCIO PROPIO ALBAÑILERIA
100035906	Cría de animales	2500	A	AA1	103,94	AGRICULTURA Y GANADERIA
100063035	Cría de animales	1000	A	AA1	0	CRIA DE ANIMALES ,GANADO VACUNO
100077509	Cría de animales	3000	A	AA1	0	CRianza DE POLLOS
100011921	Cría de animales	3000	A	AA1	125	VENTA DE POLOS Y OTROS CULTIVOS
100016068	Cría de animales	3000	A	AA1	116,4	GANADERIA
100079062	Cría de animales	3000	A	AA1	108,28	AGRICULTURA
100025888	Cría de animales	2500	A	AA1	100,47	AVICULTURA

100012482	Cría de animales	1000	A	AA1	35,22	GANADERIA Y CRIA DE ANIMALES
100060126	Cría de animales	2000	A	AA1	100,46	AGRICULTURA Y GANADERIA
100031395	Cría de animales	500	A	AA1	41,64	AGRICULTURA-EN RUNTUN
80017349	Cría de animales	5000	A	AA1	208,31	AGRICULTURA Y GANDERIA CRIA DE PORCINOS
100048715	Cría de animales	1000	A	AA1	81,92	AGRICULTOR
60500211	Cría de animales	3000	A	AA1	125	VENTA DE LECHE PRODUCTOS LACTEOS FLOR
100039346	Cría de animales	1000	A	AA1	41,63	AGRICULTOR
80700640	Cría de animales	20000	A	AA1	373,26	TRABAJA COMO COMERCIANTE DE GANADO
80100843	Cría de animales	5000	A	AA1	208,33	AGRICULTOR AMBATO SANTA ROSA SECTOR DE SAN PABLO
80301633	Cría de animales	12000	A	AA1	250	CULTIVO DE PAPAS Y MADERA
100052924	Cría de animales	4000	A	AA1	165,63	AGRICULTURA Y GANADERIA
100052924	Cría de animales	1000	A	AA1	39,78	AGRICULTURA Y GANADERIA
100052925	Cría de animales	3000	A	AA1	114,04	TRABAJA EN LA AGRICULTURA Y GANADERIA
100052925	Cría de animales	1000	A	AA1	39,74	TRABAJA EN LA AGRICULTURA Y GANADERIA
60400647	Cría de animales	10000	A	AA1	208,33	CRIADERO DE POLLOS
80500989	Cría de animales	10000	A	AA1	277,78	AGRICULTURA Y GANADERIA
100059100	Cría de animales	10000	A	AA1	208,33	SE DEDICA A LA AGRICULTURA
80300415	Cría de animales	6000	A	AA1	166,67	AGRICULTURA
100056061	Cría de animales	10000	A	AA1	277,05	AGRICULTORA - GANADERA
80500222	Cría de animales	7000	A	AA1	194,44	AGRICULTORA
100003713	Cría de animales	1000	A	AA1	85,84	AGRICOLA GANADERA
80700010	Cría de animales	5000	A	AA1	208,33	TRABAJA EN LA AGRICULTURA Y GANADERIA
80700010	Cría de animales	1000	A	AA1	83,33	TRABAJA EN LA AGRICULTURA Y GANADERIA
100049366	Cría de animales	4100	A	AA1	113,89	AGRICULTURA Y GANADERIA
80100317	Cría de animales	1000	A	AA1	41,67	GANADERIA
100002044	Cría de animales	1000	A	AA1	55,56	GANADERIA VENTA DE LECHE

80700209	Cría de animales	12000	A	AA1	400	TRABAJA EN LA GANADERIA
100016402	Cría de animales	5000	A	AA1	0	AGRICULTOY Y GANADERO
80500991	Cría de animales	1000	A	AA1	18,03	SE DEDICA A LA AGRICULTURA Y GANADERIA
100063475	Cría de animales	8000	A	AA1	0	AGRICULTOR // GANADERO
100041658	Cría de animales	5000	A	AA1	0	PREPARACION DE CUEROS PARA MAQUILA CALZADO
100052496	Cría de animales	7000	A	AA1	194,42	CULTIVO DE HOTALIZAS Y VENTA DE ANIMALES
100007725	Cría de animales	1000	A	AA1	83,33	CHOFER
81200386	Cría de animales	10000	A	AA1	277,78	AGRICULTURA
100051878	Cría de animales	2000	A	AA1	70,45	AGRICULTURA Y GANADERIA
100008252	Cría de animales	2500	A	AA1	104,14	AGRICULTURA CULTIVO DE TOMATE
60500089	Cría de animales	14000	A	AA1	385,71	AGRICULTURA Y GANADERIA
80500718	Cría de animales	2000	A	AA1	0	AGRICULTURA
70500075	Cría de animales	5700	A	AA1	190	AGRICULTURA Y GANADERIA
80500837	Cría de animales	13000	A	AA1	0	AGRICULTURA Y GANADERIA
80501080	Cría de animales	3000	A	AA1	125	AGRICULTURA Y GANADERIA
100006414	Cría de animales	15000	A	AA1	334,03	AGRICULTURA
100057602	Cría de animales	1000	A	AA1	77,87	INGRESOS DE INTERES PLAZO FIJO
80500187	Cría de animales	5000	A	AA1	0	AGRICULTURA Y GANADERIA
100057986	Cría de animales	3000	A	AA1	122,65	AGRICULTURA
80500935	Cría de animales	6000	A	AA1	0	AGRICULTURA Y GANADERIA TERRENOS PROPIOS
80500935	Cría de animales	900	A	AA1	49,6	AGRICULTURA Y GANADERIA TERRENOS PROPIOS
100052764	Cría de animales	500	A	AA1	62,5	GANADERIA
80500810	Cría de animales	850	A	AA1	69,92	GANADERIA Y AGRICULTURA
100009241	Cría de animales	10000	A	AA1	277,78	TERRENOS PROPIOS
100076230	Cría de animales	1000	A	AA1	40,21	AGRICULTURA Y GANADERIA
100011202	Cría de animales	10000	A	AA1	405,16	AGRICULTURA, COMERCIO DE GANADO

						VACUNO,CUYES,CONEJOS,ETC
100050875	Cría de animales	1000	A	AA1	7,56	RECIBE GIROS DLE EXTERIOR POSEE PODER DEL HIJO
100050875	Cría de animales	42000	A	AA1	0	RECIBE GIROS DLE EXTERIOR POSEE PODER DEL HIJO
80501386	Cría de animales	5000	A	AA1	147,64	AGRICULTURA
100015161	Cultivo de banano, café y cacao	2000	A	AA1	166,67	AGRICULTURA
100047460	Cultivo de flores	1000	A	AA1	4,78	TAXISTA COOP AMBATO
100047460	Cultivo de flores	21000	A	AA1	344,08	TAXISTA COOP AMBATO
60300192	Elaboración de prod de la molinería y panadería	1000	A	AA1	0	VENTA AL POR MENOR DE PRENDAS DE VESTIR
60900441	Elaboración de prod de la molinería y panadería	6300	A	AA1	131,25	MAQUINISTA DE PROCOPET
100049690	Empleado Privado	1500	A	AA1	83,33	TRABAJA EN MIL BOOTS
100048707	Empleado Privado	4000	A	AA1	166,24	CUIDADOR Y LAVADOR DE VEICULOS
100058666	Empleado Privado	1000	A	AA1	41,67	TRABAJA EN EL COLEGIO LA SALLE
100058666	Empleado Privado	911	A	AA1	50,61	TRABAJA EN EL COLEGIO LA SALLE
60300879	Empleado Privado	700	A	AA1	55,86	TRABAJA EN AMBSEG COMO GUARDIA
100067139	Empleado Privado	1000	A	AA1	4,21	TRABAJO INDEPENDIENTE
80019215	Empleado Privado	1000	A	AA1	77,86	PLOMERO CON LA SRA MARIA YANCHAPANTA
100051896	Empleado Privado	1500	A	AA1	83,33	TRABAJA EN MIL PLAST
100078032	Empleado Privado	1000	A	AA1	6,07	EMPLEADO EN GRANJA AVICOLA PIEDADCITA
100068242	Empleado Privado	1000	A	AA1	0	GUARDIA DE SEGURIDAD
80300408	Empleado Privado	1000	A	AA1	41,67	DESPACHADOR ESTACION DE SERVICIO AZUAN VALLE
60300228	Empleado Privado	1000	A	AA1	23,63	EMPLEADO
100059107	Empleado Privado	1000	A	AA1	7,56	TRABAJA EN LA COOOP CAMARA DE COMERCIO DE GUARDIA
100078672	Empleado Privado	1000	A	AA1	6,93	PIBNTOR DE CASAS

100078672	Empleado Privado	1000	A	AA1	39,92	PIBNTOR DE CASAS
100072360	Empleado Privado	3000	A	AA1	124,33	AGRICULTURA Y GANADERIA
100038906	Empleado Privado	1000	A	AA1	41,35	ASISTENTE DE DISEÑO
100075090	Empleado Privado	1000	A	AA1	40,86	EMPLEADO PRIVADO
100049179	Empleado Privado	500	A	AA1	0	GUARDIA DE SEGURIDAD
80401075	Empleado Privado	2500	A	AA1	104,15	GUARDIA DE SEGURIDAD
80401075	Empleado Privado	1000	A	AA1	41,59	GUARDIA DE SEGURIDAD
60500344	Empleado Privado	1000	A	AA1	0	AYUDANTE DE MAQUINJARIA EN L PANAVIAL
100043999	Empleado Privado	5000	A	AA1	138,89	PATIO DE COMIDAS CFC
100001975	Empleado Privado	1000	A	AA1	36,09	EMPLEADA PRIVADA
80014475	Empleado Privado	1000	A	AA1	41,65	MAESTRO CONSTRUCTOR TRABAJA CON EL ING. EDGAR BARRAGAN
80100126	Empleado Privado	6000	A	AA1	124,61	TRABAJA EN EL CONPLEJO COOP. CAMARA DE COMERCIO MANTENIMIENTO
100012251	Empleado Privado	3500	A	AA1	138,84	TRABAJA EN UNA HACIENDA CORTEZ
80300448	Empleado Privado	4000	A	AA1	111,11	ALBAÑIL / OBRAS CIVILES
80011301	Empleado Privado	6500	A	AA1	180,56	TRABAJ EN FABRICA DE CALZADO BOTAS SCTBACK
100037964	Empleado Privado	4500	A	AA1	187,48	EMPLEADA HACIENDA LA RINCONADA
60200023	Empleado Privado	2000	A	AA1	15,55	TRABAJA EN FIDEICOMISO MERCANTIL COLINA CELESTIAL
60200023	Empleado Privado	4500	A	AA1	181,46	TRABAJA EN FIDEICOMISO MERCANTIL COLINA CELESTIAL
80401605	Empleado Privado	10000	A	AA1	154,29	EMPLEADO EN AVICOLA CECILITA
100049539	Empleado Privado	8500	A	AA1	177,08	CARPINTERO EN FABRICA DE MUEBLES GALARZA
100075148	Empleado Privado	1000	A	AA1	82,99	ALBAÑIL
100047061	Empleado Privado	5000	A	AA1	138,89	TRABAJA EN DAVIMAT
100037022	Empleado Privado	1000	A	AA1	39,04	AGRICULTURA Y GANADERIA
100037022	Empleado Privado	15000	A	AA1	407,59	AGRICULTURA Y GANADERIA

100080092	Empleado Privado	2500	A	AA1	90,23	CHOFER DE UNA VOLQUETA
60800169	Empleado Privado	12000	A	AA1	250	VIGILANTE EN ESCUELA DE CONDUCCION ANETA
100011720	Empleado Privado	2000	A	AA1	0	COORDINADOR DE TURISMO COMUNITARIO DEL CENTRO SAN VIRGILIO
100070604	Empleado Privado	20000	A	AA1	308,58	CHOFER DE LA DISTRIBUIDORA TU COLA
100048409	Empleado Público	5000	A	AA1	138,86	PRESIDENTE DE LA JUNTA PARROQUIAL DE MADRE TIERRA
100070068	Empleado Público	1500	A	AA1	100	MUNICIPIO
100053978	Empleado Público	2000	A	AA1	133,33	CONSEJAL CANTON SANTA CLARA
100020433	Enseñanza	12000	A	AA1	250	ACCIONISTA Y CHOFER COOP. TRANSP. REINA CUMANDA
80014129	Entretenimiento, recreación y otras actividades de servicios	1000	A	AA1	12,15	TRABAJA EN AGRICULTURA
100079906	Entretenimiento, recreación y otras actividades de servicios	1000	A	AA1	14,71	PROPIETARIO DE LOCAL DE VENTA DE CD'S
100011504	Entretenimiento, recreación y otras actividades de servicios	2000	A	AA1	100	GANADERIA
80300051	Entretenimiento, recreación y otras actividades de servicios	1000	A	AA1	41,67	AGRICULTOR
80300140	Entretenimiento, recreación y otras actividades de servicios	1000	A	AA1	41,67	AGRICULTURA
80013209	Entretenimiento, recreación y otras actividades de servicios	1500	A	AA1	0	MAESTRO ALBAÑIL CONSTRUCCIONES
80100253	Entretenimiento, recreación y otras actividades de servicios	15000	A	AA1	0	AGRICULTOR -CULTIVO DE MORA Y TAXISTA
80001688	Explotación de minas y canteras	12000	A	AA1	250	EXPLOTACION DE MINAS DE CASCAJO EN PROPIEDAD
100076148	Explotación de minas y canteras	20000	A	AA1	0	OPERADOR EN CONDUCTO ECUADOR S.A
80700933	Extracción_petróleo, gas natural_activ serv relaci	9000	A	AA1	250	TRABAJA EN CONDUCTO ECUADOR
100063030	Fab prod textiles, prendas; fab cuero y art cuero	1500	A	AA1	82,23	TRABAJA EN FRANSANI
100071525	Fab prod textiles, prendas; fab cuero y art cuero	1000	A	AA1	7,49	FABRICACION DE CALZADO

100071525	Fab prod textiles, prendas; fab cuero y art cuero	18000	A	AA1	749,45	FABRICACION DE CALZADO
80401479	Fab prod textiles, prendas; fab cuero y art cuero	8000	A	AA1	166,43	CONFECCION DE JEANS MAQUILA BOLIVER
100071529	Fab prod textiles, prendas; fab cuero y art cuero	8000	A	AA1	166,67	FABRICACION DE CALZADO
100071529	Fab prod textiles, prendas; fab cuero y art cuero	1000	A	AA1	7,35	FABRICACION DE CALZADO
100079737	Fab prod textiles, prendas; fab cuero y art cuero	20000	A	AA1	308,58	FABRICACION Y VENTA AL POR MAYOR Y MENOR DE CALZADO
100080091	Fabricación de industrias manufactureras ncp	1000	A	AA1	14,71	EMPLEADO DE LA CURTIDURIA HIDALGO
100052359	Fabricación de maquinaria y equipo	1000	A	AA1	166,66	TRABAJ EN CARROCERIAS CEPEDA
100052359	Fabricación de maquinaria y equipo	1000	A	AA1	14,99	TRABAJ EN CARROCERIAS CEPEDA
80008730	Fabricación de muebles	2000	A	AA1	165,76	MENSAJERO EN MADEARQSA
80017176	Fabricación de papel y productos de papel	1000	A	AA1	41,67	ELAB DE MUEBLES
100074990	Fabricación de papel y productos de papel	4000	A	AA1	166,65	TRABAJA ASERRANDO MADERA
80300016	Jubilados	1000	A	AA1	50,62	JUBILADO DE LOS EEUU
100080660	Jubilados	20000	A	AA1	308,58	PENSIONISTA ESPAÑA
100071552	Otros cultivos	1000	A	AA1	0	AGRICULTOR
100073006	Otros cultivos	1000	A	AA1	0	ALBAÑIL
100069535	Otros cultivos	1000	A	AA1	7,52	AGRICULTURA Y ALQUILER DE LOCAL
100065734	Otros cultivos	1000	A	AA1	5,05	
100076426	Otros cultivos	1000	A	AA1	39,73	AGRICULTURA
100067057	Otros cultivos	1000	A	AA1	5,7	TRABAJO INDEPENDIENTE
100065291	Otros cultivos	1000	A	AA1	6,43	AGRICULTOR
100074497	Otros cultivos	500	A	AA1	47,95	AGRICULTURA Y GANADERIA
100075186	Otros cultivos	1000	A	AA1	0	SE DEDICA ALA CRIANZA DE ANIMALES MENORES
100070125	Otros cultivos	825	A	AA1	109,96	ADMINISTRADOR DE UNA FINCA

100073139	Otros cultivos	1000	A	AA1	39,3	SE DEDICA A LA GANADERIA Y AGRICULTURA
80300428	Otros cultivos	1000	A	AA1	41,67	AGRICULTOR
100054255	Otros cultivos	1300	A	AA1	54,17	AGRICULTURA Y GANADERIA
100027862	Otros cultivos	1000	A	AA1	83,33	TRABAJA EN LA AGRICULTURA Y GANADERIA
100015783	Otros cultivos	1000	A	AA1	83,33	TRABAJA EN LA AGRICULTURA
100074246	Otros cultivos	3000	A	AA1	0	AGRICULTURA (INVERNADEROS TOMATE)
100074749	Otros cultivos	1000	A	AA1	82,16	AGRICULTOR DE FRESA
100047810	Otros cultivos	1500	A	AA1	99,14	AGRICULTOR
100078117	Otros cultivos	1000	A	AA1	81,75	AGRICULTURA Y CONSTRUCCION
100006843	Otros cultivos	1500	A	AA1	0	AGRICULTURA Y CONSTRUCCION
100077475	Otros cultivos	2000	A	AA1	81,07	TRABAJA EN LA AGRICULTURA Y GANADERIA
100016577	Otros cultivos	1000	A	AA1	36,09	AGRICULTOR
100077615	Otros cultivos	2000	A	AA1	83,33	AGRICULTURA
60701232	Otros cultivos	3000	A	AA1	124,23	GANADERIA Y AGRICULTURA
60701232	Otros cultivos	1000	A	AA1	39,14	GANADERIA Y AGRICULTURA
100076733	Otros cultivos	1000	A	AA1	83,33	TRABAJA EN LA AGRICULTURA
100076446	Otros cultivos	1000	A	AA1	83,12	AGRICULTOR Y ALBAÑIL
100077425	Otros cultivos	3000	A	AA1	124,98	AGRICULTURA Y GANADERIA
80300014	Otros cultivos	570	A	AA1	46,06	AGRICULTURA
100050303	Otros cultivos	3000	A	AA1	125	CUSUA
100077616	Otros cultivos	1000	A	AA1	83,29	AGRICULTURA Y GANADERIA
100072497	Otros cultivos	4500	A	AA1	187,5	AGRICULTURA Y CONSTRUCCION
80700810	Otros cultivos	500	A	AA1	28,28	AGRICULTURA Y GANADERIA
100044354	Otros cultivos	1000	A	AA1	83,25	TRABAJA COMO AGRICULTOR
100069808	Otros cultivos	1000	A	AA1	3,3	MUEBLES Y ENSERES
100055248	Otros cultivos	3000	A	AA1	125	AGRICULTOR EN TERRENOS PROPIOS

100077553	Otros cultivos	4000	A	AA1	166,41	AGRICULTURA Y GANADERIA, CONSTRUCCION
100004276	Otros cultivos	1000	A	AA1	83,33	TRABAJA EN LA GRICULTURA
80300414	Otros cultivos	1000	A	AA1	79,31	AGRICULTURA
80301750	Otros cultivos	500	A	AA1	41,38	AGRICULTOR
100075518	Otros cultivos	1000	A	AA1	83,33	TRABAJA COMO ALBAÑIL Y AGRICULTURA
100074432	Otros cultivos	5000	A	AA1	0	AGRICULTURA
100068761	Otros cultivos	3000	A	AA1	122,6	TRABAJA EN LA AGRICULTURA Y GANADERIA
100064825	Otros cultivos	6000	A	AA1	193,73	AGRICULTURA Y GANADERIA TRILLADORA DE TRIGO Y SEBADA
60700741	Otros cultivos	1000	A	AA1	38,89	TRABAJA EN LA AGRICULTURA Y GANADERIA
60700741	Otros cultivos	4000	A	AA1	166,61	TRABAJA EN LA AGRICULTURA Y GANADERIA
100038440	Otros cultivos	2000	A	AA1	158,16	TRABAJA EN LA AGRICULTURA
100029785	Otros cultivos	10000	A	AA1	207,96	AGRICULTURA Y GANADERIA
100014748	Otros cultivos	1000	A	AA1	39,3	AGRICULTURA
60701512	Otros cultivos	3000	A	AA1	124,96	TRABAJA COMO AGRICULTOR
80700861	Otros cultivos	6000	A	AA1	166,67	AGRICULTURA
80500658	Otros cultivos	10000	A	AA1	276,9	AGRICULTURA Y GANADERIA
100076017	Otros cultivos	4000	A	AA1	166,67	AGRICULTURA
80300670	Otros cultivos	700	A	AA1	29,17	AGRICULTOR/SIEMBRA DE FRUTOS
100007143	Otros cultivos	5000	A	AA1	180,47	AGRICULTURA Y GANADERIA
100076406	Otros cultivos	1000	A	AA1	41,67	ALBAÑIL EN SANTA RITA
80400428	Otros cultivos	3000	A	AA1	250	AGRICULTOR
100077287	Otros cultivos	2000	A	AA1	83,28	AGRICULTOR
100076730	Otros cultivos	1000	A	AA1	83,17	TRABAJA EN LA AGRICULTURA Y GANADERIA
100072241	Otros cultivos	3800	A	AA1	158,33	TRABAJA EN LA AGRICULTURA
100076294	Otros cultivos	1000	A	AA1	40,79	AGRICULTURA
60700268	Otros cultivos	1000	A	AA1	41,58	TRABAJA EN LA AGRICULTURA

100008327	Otros cultivos	9000	A	AA1	250	AGRICULTOR
100005834	Otros cultivos	1000	A	AA1	81,19	AGRICULTURA Y GANADERIA
100066052	Otros cultivos	8000	A	AA1	192,89	AGRICULTURA Y GANADERIA
100076505	Otros cultivos	5000	A	AA1	416,61	TRABAJA EN LA AGRICULTURA Y GANADERIA
100076663	Otros cultivos	1200	A	AA1	99,91	TRABAJA EN LA AGRICULTURA
80301349	Otros cultivos	500	A	AA1	50	AGRICULTURA
60701028	Otros cultivos	1000	A	AA1	66,32	TRABAJA EN LA AGRICULTURA
80401088	Otros cultivos	2000	A	AA1	0	AGRICULTURA
100040618	Otros cultivos	5000	A	AA1	206,21	GANADERIA Y CRIA DE ANIMALES
100070937	Otros cultivos	1500	A	AA1	124,24	AGRICULTURA Y GANADERIA
80300280	Otros cultivos	1000	A	AA1	41,67	AGRICULTURA
60300690	Otros cultivos	1000	A	AA1	36,09	AGRICULTOR
100074130	Otros cultivos	1200	A	AA1	93,44	AGRICULTOR DE PAPAS ARVEJAS CEBOLLA
100012650	Otros cultivos	5000	A	AA1	166,67	TRABAJA EN LA AGRICULTURA
80302140	Otros cultivos	2000	A	AA1	83,3	AGRICULTURA
100042093	Otros cultivos	2000	A	AA1	83,33	AGRICULTURA
60700908	Otros cultivos	9000	A	AA1	249,93	AGRICULTURA Y GANADERIA
100017358	Otros cultivos	7000	A	AA1	291,07	AGRICULTURA Y GANADERIA.
100074927	Otros cultivos	1000	A	AA1	77,73	TRABAJA AGRICULTURA Y GANADERIA
80700444	Otros cultivos	4000	A	AA1	166,67	AGRICULTOR Y MAESTRO ALBAÑIL
80700444	Otros cultivos	1000	A	AA1	39,78	AGRICULTOR Y MAESTRO ALBAÑIL
60701292	Otros cultivos	1000	A	AA1	39,3	AGRICULTURA Y GANADERIA
100031474	Otros cultivos	400	A	AA1	24,1	AGRICULTURA
100031474	Otros cultivos	4000	A	AA1	166,2	AGRICULTURA
100077545	Otros cultivos	20000	A	AA1	416,67	PROPIETARIO DE 2 TAXIS LOS TAYOS Y TAXI FACIL
100080836	Otros cultivos	1000	A	AA1	0	AGRICULTURA

100031529	Otros cultivos	1000	A	AA1	82,9	AGRICULTURA
100031529	Otros cultivos	1000	A	AA1	39,31	AGRICULTURA
100080690	Otros cultivos	5000	A	AA1	180,47	CULTIVO DE PRODUCTOS AGRICOLAS
100069703	Otros cultivos	1800	A	AA1	75	EMPLEADO COMO EXPLOTADOR DE MADERA
100068098	Otros cultivos	1000	A	AA1	7,14	PROPIETARIO DE TAXI N 44
100077571	Otros cultivos	2000	A	AA1	111,11	AGRICULTURA Y GANADERIA
80700998	Otros cultivos	4000	A	AA1	165,52	AGRICULTURA Y ARTESANIAS
80301836	Otros cultivos	1000	A	AA1	6,49	AGRICULTOR
80301836	Otros cultivos	2500	A	AA1	90,23	AGRICULTOR
80301874	Otros cultivos	1000	A	AA1	41,67	AGRICULTUR EN EL CULTIVO DE NARANJILLA
80008085	Otros cultivos	1000	A	AA1	39,3	AGRICULTURA
100065150	Otros cultivos	3000	A	AA1	124,26	TRABAJA EN LA AGRICULTURA
100015390	Otros cultivos	13000	A	AA1	261,51	AGRICULTOR
100015390	Otros cultivos	1000	A	AA1	111,12	AGRICULTOR
100070502	Otros cultivos	1000	A	AA1	83,08	AGRICULTURA Y GANADERIA
100017670	Otros cultivos	3500	A	AA1	126,32	AGRICULTOR
100075332	Otros cultivos	1000	A	AA1	83,33	AGRICULTURA Y GANADERIA
80700456	Otros cultivos	5000	A	AA1	181,99	AGRICULTURA Y GANADERIA
80007871	Otros cultivos	6000	A	AA1	0	AGRICULTOR
100039670	Otros cultivos	5000	A	AA1	206,54	AGRICULTURA Y GANADERIA
100039670	Otros cultivos	1000	A	AA1	82,88	AGRICULTURA Y GANADERIA
80302454	Otros cultivos	1000	A	AA1	7,42	AGRICULTURA
80302454	Otros cultivos	1000	A	AA1	41,67	AGRICULTURA
100073960	Otros cultivos	2500	A	AA1	104	TRABAJA EN LA AGRICULTURA
100016575	Otros cultivos	1000	A	AA1	53,22	AGRICULTURA
100078984	Otros cultivos	5000	A	AA1	138,92	ALBAÑIL

80017727	Otros cultivos	4000	A	AA1	166,65	PREPARACION DE ABONOS
60700186	Otros cultivos	5000	A	AA1	204,74	TRABAJA AGRICULTURA Y GANADERIA
100000770	Otros cultivos	1200	A	AA1	59,99	ALBAÑIL
100073508	Otros cultivos	500	A	AA1	83,33	AGRICULTURA
100021848	Otros cultivos	5000	A	AA1	208,33	AGRICULTURA Y GANADERIA
100013804	Otros cultivos	5000	A	AA1	156,6	VENTA DE LECHE
100013419	Otros cultivos	1000	A	AA1	83,04	AGRICULTURA Y GANADERIA
80500662	Otros cultivos	4000	A	AA1	166,67	TRACTORISTA - PROPIO
100074973	Otros cultivos	1000	A	AA1	37,96	GANADERIA
100056047	Otros cultivos	1000	A	AA1	38,56	AGRICULTURA Y GANADERIA.
60700084	Otros cultivos	8000	A	AA1	222,22	TRABAJA EN LA AGRICULTURA
100071291	Otros cultivos	12000	A	AA1	663,81	GANADERIA
100009525	Otros cultivos	1000	A	AA1	83,33	AGRICULTURA Y GANADERIA
80009002	Otros cultivos	8000	A	AA1	166,67	AGRICULTOR
60700204	Otros cultivos	1000	A	AA1	83,33	AGRICULTURA Y GANADERIA
80301378	Otros cultivos	8000	A	AA1	202,55	AGRICULTURA
100028560	Otros cultivos	8800	A	AA1	122,38	AGRICULTURA Y GANADERIA
80700440	Otros cultivos	10000	A	AA1	208,28	COMERCIANTE DE GANADO Y AGRICULTURA
100033876	Otros cultivos	3000	A	AA1	124,06	AGRICULTURA Y COMERCIO DE LEGUMBRES
80300124	Otros cultivos	5000	A	AA1	138,89	AGRICULTURA Y GANDERIA
80500057	Otros cultivos	10000	A	AA1	277,78	DISTRIBUIDOR DE LACTEOS
100002043	Otros cultivos	1000	A	AA1	41,62	AGRICULTURA Y GANADERIA
100033015	Otros cultivos	10000	A	AA1	277,59	AGRICULTURA Y GANADERIA
100033015	Otros cultivos	1000	A	AA1	39,3	AGRICULTURA Y GANADERIA
100013791	Otros cultivos	1500	A	AA1	100	AGRICULTURA
100011547	Otros cultivos	15500	A	AA1	290,58	AGRICULTURA Y GANADERIA COMERCIO DE GANADO

100011547	Otros cultivos	1000	A	AA1	39,3	AGRICULTURA Y GANADERIA COMERCIO DE GANADO
100002041	Otros cultivos	3000	A	AA1	125	TRABAJA EN AGRICULTURA
100009772	Otros cultivos	500	A	AA1	41,15	AGRICULTURA
100076035	Otros cultivos	10000	A	AA1	208,33	AGRICULTURA
100076035	Otros cultivos	1000	A	AA1	6,72	AGRICULTURA
80700231	Otros cultivos	10000	A	AA1	222,69	AGRICULTURA Y GANADERIA
100013815	Otros cultivos	20000	A	AA1	826,19	AGRICULTURA Y GANADERIA
80100381	Otros cultivos	5000	A	AA1	208,33	APARADORA DE CALZADO
80100381	Otros cultivos	1000	A	AA1	7,6	APARADORA DE CALZADO
100065996	Otros cultivos	10000	A	AA1	207,96	AGRICULTURA Y GANADERIA
80301059	Otros cultivos	4000	A	AA1	166,67	SIEMBRA DE PRODUCTOS
100067408	Otros cultivos	15000	A	AA1	0	TRABAJA EN LA AGRICULTURA
80700011	Otros cultivos	1000	A	AA1	81,75	AGRICULTURA Y GANADERIA
80100064	Otros cultivos	1000	A	AA1	7,55	AGRICULTURA TERRENO PROPIO
80100064	Otros cultivos	14000	A	AA1	291,67	AGRICULTURA TERRENO PROPIO
60700786	Otros cultivos	12000	A	AA1	162,11	AGRICULTURA Y GANADERIA
60701106	Otros cultivos	10000	A	AA1	208,33	AGRICULTURA Y GANADERIA
100005609	Otros cultivos	20000	A	AA1	0	COMERCIANTE DE GANADO Y AGRICULTURA
60300342	Otros cultivos	3000	A	AA1	113,3	AGRICULTURA EN TERRENOS PROPIOS
60600385	Otros cultivos	3000	A	AA1	125	TRABAJA EN LA AGRICULTURA
100018043	Otros cultivos	20000	A	AA1	416,67	AGRICULTURA
60700010	Otros cultivos	1000	A	AA1	0	AGRICULTURA Y GANADERIA
100007015	Otros cultivos	1000	A	AA1	38,36	AGRICULTOR
100072318	Otros cultivos	1000	A	AA1	36,73	AGRICULTURA
70300164	Otros cultivos	4000	A	AA1	166,67	AGRICULTURA
100055695	Otros cultivos	2500	A	AA1	104,17	ENTREGA DE LECHE EN LACTEOS SAN FRANCISCO

100078928	Otros cultivos	2000	A	AA1	82,5	AGRICULTURA CLTIVO BABACOS, MORA
100074793	Otros cultivos	1000	A	AA1	0	AGRICULTURA Y GANADERIA
80302333	Otros cultivos	1000	A	AA1	36,09	AGRICULTURA
100046665	Otros cultivos	1000	A	AA1	41,57	AGRICULTOR
100077471	Otros cultivos	10900	A	AA1	218,37	TRABAJA EN LA AGRICULTURA
80301506	Otros cultivos	1000	A	AA1	41,39	AGRICULTURA
80016212	Otros cultivos	15000	A	AA1	231,43	AGRICULTURA EN SU DOMICILIO
100058550	Otros cultivos	12000	A	AA1	333,33	HUAPANTE GRANDE COCHA VERDE
100045226	Otros cultivos	10000	A	AA1	253,67	PRODUCCION DE LECHE
100068996	Otros cultivos	15000	A	AA1	312,5	TRABAJA EN ALBAÑILERIA
80500433	Otros cultivos	400	A	AA1	39,95	NEGOCIO PROPIO AGRICULTURA Y GANADERIA
80302022	Otros cultivos	1000	A	AA1	27,78	AGRICULTURA
80700532	Otros cultivos	20000	A	AA1	0	AGRICULTURA Y GANADERIA
80500271	Otros cultivos	15000	A	AA1	416,67	AGRICULTORA
80300779	Otros cultivos	2000	A	AA1	0	AGRICULTOR
100052084	Otros cultivos	20000	A	AA1	416,67	AGRICULTOR
100048473	Otros cultivos	6000	A	AA1	200	PRODUCCION AGRICOLA
80400464	Otros cultivos	3550	A	AA1	147,84	AGRICULTURA
70500201	Otros cultivos	10000	A	AA1	277,58	AGRICULTURA Y GANADERIA
100074492	Otros cultivos	12000	A	AA1	0	AGRICULTURA Y GANADERIA
100009975	Otros cultivos	17000	A	AA1	0	AGRICULTURA
80501376	Otros cultivos	10500	A	AA1	291,67	NEGOCIO PROPIO TIENDA DE ABARROTES
100071809	Otros cultivos	35000	A	AA1	306,12	14AGRICULTOR
100071809	Otros cultivos	1000	A	AA1	7,45	14AGRICULTOR
100068426	Otros cultivos	5000	A	AA1	0	AGRICULTURA Y GANADERIA
100028933	Otros cultivos	65000	A	AA1	1063,86	AGRICULTURA

60300872	Producción, procesamiento y conserva de carne y productos cárnicos	1500	A	AA1	61,33	GALPONERO EN GUADALUPE S.A
100069923	Transporte y almacenamiento	3000	A	AA1	125	CHOFER EN LA COOP. DE TAXIS TIERRA DE FLORES
80301833	Transporte y almacenamiento	1000	A	AA1	7,56	TRANSPORTES PAILON DEL DIABLO
100002533	Transporte y almacenamiento	1000	A	AA1	41,46	CHOFER PROFESIONAL COOP CHAMBIATO
100022438	Transporte y almacenamiento	1000	A	AA1	0	CHOFER DE UN TAXI
100013138	Transporte y almacenamiento	5000	A	AA1	208,29	CHOFER EN AVICOPROEC
80501306	Transporte y almacenamiento	5000	A	AA1	0	RANCHO LA JOSEFINA
80017856	Transporte y almacenamiento	15000	A	AA1	311,62	PROPIETARIO DE UNA VOLQUETA TRANSPORTE DE MATERIAL PETREO
100066041	Transporte y almacenamiento	20000	A	AA1	416,67	TRANSPORTISTA INDEPENDIENTE
100066041	Transporte y almacenamiento	2000	A	AA1	81,18	TRANSPORTISTA INDEPENDIENTE
80018955	Transporte y almacenamiento	1000	A	AA1	0	SERVICIO DE TAXI
80018955	Transporte y almacenamiento	10000	A	AA1	208,33	SERVICIO DE TAXI
100079543	Transporte y almacenamiento	4000	A	AA1	144,38	TRANSPORTISTA Y AGRICULTOR
100062998	Transporte y almacenamiento	1000	A	AA1	0	TRANSPORTISTA/VENTA DE ANIMALES
100062998	Transporte y almacenamiento	20000	A	AA1	391,31	TRANSPORTISTA/VENTA DE ANIMALES
80016219	Transporte y almacenamiento	12000	A	AA1	249,99	SOCIO CHOFER DE LA COOP ESPERANZA EN TISALEO
100062606	Transporte y almacenamiento	20000	A	AA1	416,53	TAXISTA COOP. 48
100062606	Transporte y almacenamiento	1000	A	AA1	6,57	TAXISTA COOP. 48
100062606	Transporte y almacenamiento	1000	A	AA1	41,33	TAXISTA COOP. 48
80401076	Transporte y almacenamiento	5000	A	AA1	180,47	SOCIO COOPERATIVA DE TAXIS
100076256	Transporte y almacenamiento	20000	A	AA1	416,61	TAXISTA EN LA COOPERATIVA PRESIDENCIAL
100076256	Transporte y almacenamiento	1000	A	AA1	7,33	TAXISTA EN LA COOPERATIVA PRESIDENCIAL
100079285	Transporte y almacenamiento	20000	A	AA1	0	PROPIETARIO DE VOLQUETA TRABAJA PARA VOLQUETAS COTOPAXI
80700700	Transporte y almacenamiento	15000	A	AA1	399,19	TRABAJA COMO CHOFER

100033757	Transporte y almacenamiento	1000	A	AA1	6,48	SE DEDICA A LA AGRICULTURA Y PROPIETARIO DE TAXI
100033757	Transporte y almacenamiento	15000	A	AA1	0	SE DEDICA A LA AGRICULTURA Y PROPIETARIO DE TAXI
100070895	Transporte y almacenamiento	15000	A	AA1	0	TRANSPORTE
60500531	Transporte y almacenamiento	1000	A	AA1	83,33	CHOFER DE COOP PISAYAMBO
100019928	Transporte y almacenamiento	20000	A	AA1	416,3	SOCIO DE LA COOP. DE TRANSPORTE CENTINELA DEL ORIENTE
60001533	Transporte y almacenamiento	1000	A	AA1	0	PROPIETARIO DDE TAXI
60001533	Transporte y almacenamiento	15000	A	AA1	312,5	PROPIETARIO DDE TAXI
80009588	Transporte y almacenamiento	1000	A	AA1	7,55	COOP DE TAXIS N 44 Y ELABORACION DE PANES PRESIDENTE D EJUNTA PARROQUILA
80009588	Transporte y almacenamiento	20000	A	AA1	416,56	COOP DE TAXIS N 44 Y ELABORACION DE PANES PRESIDENTE D EJUNTA PARROQUILA
81000012	Transporte y almacenamiento	20000	A	AA1	416,67	COOP. TAIXS # 43 RADIO TAXI AMIGO Y PROPIETARIO DE RESTAURANT
81000012	Transporte y almacenamiento	1000	A	AA1	7,55	COOP. TAIXS # 43 RADIO TAXI AMIGO Y PROPIETARIO DE RESTAURANT
100006735	Transporte y almacenamiento	1000	A	AA1	82,67	PRESTA AL MUNICIPIO UNA RETROESCABADORA
80007873	Transporte y almacenamiento	1000	A	AA1	7,53	SERVICIO DE TAXI
80007873	Transporte y almacenamiento	20000	A	AA1	833,34	SERVICIO DE TAXI
80400729	Transporte y almacenamiento	15000	A	AA1	312,4	OPERADOR DE MAQUINARIA PESADA
80300231	Transporte y almacenamiento	1000	A	AA1	41,67	TRASPORTISTA COOP AGOYAN
100043299	Transporte y almacenamiento	13900	A	AA1	289,39	TRANSPORTE COOP. 3 DE ENERO
100028375	Transporte y almacenamiento	1000	A	AA1	7,66	SERVICIO DE TRANSPORTE INTERCANTONAL
100028375	Transporte y almacenamiento	35000	A	AA1	416,67	SERVICIO DE TRANSPORTE INTERCANTONAL
100043742	Empleado Privado	1500	A	AA1	82,1	TRABAJA EN VARMA DPTO DE PRODUCCION
100043799	Empleado Privado	1500	A	AA1	83,33	TRABAJA EN VARMA SECCION TABLEROS
100031853	Actividades profesionales, técnicas y administrativas	1000	A	AA1	73,18	ACTIVIDADES RELACIONADAS CON LA AGRONOMIA
81200529	Comercio al por mayor y al por menor;	10000	A	AA1	204,04	VENTA AL POR MAYOR Y MENOR DE PRODUCTOS

	reparación de los vehículos de motor y de las motocicletas					VETERINARIOS
100015438	Construcción	4000	A	AA1	166,67	TRABAJA EN EL CONSEJO PROVINCIAL
80006175	Empleado Privado	5000	A	AA1	0	TRABAJA SOCIEDAD IMPORTADORA SURCOS CIA LTDA
80006219	Jubilados	2000	A	AA1	82,75	JUBILADO DEL BANCO DE FOMENTO
100078546	Transporte y almacenamiento	15120	A	AA1	315	SOCIO DE LA COOP DE TRANSPORTES INTERPROVINCIAL INES MARIA
60800320	Cría de animales	39800	A	AA1	473,81	AMBROSIAS DEL CAMPO PRODUCCION APICOLA
100012504	Empleado Privado	5000	A	AA1	166,65	AUX DE CONTABILIDAD EN FRANSANI
100014992	Empleado Privado	1000	A	AA1	7,67	TRABAJA EN CEPOLFI
100014992	Empleado Privado	4000	A	AA1	133,33	TRABAJA EN CEPOLFI
100014992	Empleado Privado	1000	A	AA1	55,56	TRABAJA EN CEPOLFI
100072612	Construcción	1000	A	AA1	6,88	ALBAÑIL
100073637	Construcción	1000	A	AA1	7,44	MAESTRO CONTRATISTA
80700228	Construcción	5000	A	AA1	208,33	CONSTRUCCION DE VIVIENDAS Y AGRICULTURA
100071840	Construcción	1000	A	AA1	6,19	ALBAÑIL
100050028	Construcción	5000	A	AA1	166,67	TRABAJA COMO AYUDANTE DE ALBAÑIL
100075479	Construcción	1000	A	AA1	166,66	TRABAJA COMO ALBAÑIL
100048165	Construcción	1000	A	AA1	37,57	MAESTRO ALBAÑIL DE CONSTRUCCIONES
100048165	Construcción	1000	A	AA1	83,33	MAESTRO ALBAÑIL DE CONSTRUCCIONES
100079501	Construcción	2000	A	AA1	99,99	TRABAJA EN CONSTRUCCION
100061077	Construcción	5000	A	AA1	166,65	MAESTRO EN CONTRUCCIONES
100061077	Construcción	1000	A	AA1	38,8	MAESTRO EN CONTRUCCIONES
100070180	Construcción	3000	A	AA1	36,68	ALBAÑIL
100047145	Construcción	5000	A	AA1	208,33	TRABAJA COMO ALBAÑIL
100046674	Construcción	5000	A	AA1	180,47	TRABAJA DE ALBANIL Y AGRICULTURA
100073997	Construcción	1500	A	AA1	77,81	TRABAJA COMO ALBAÑIL

60701135	Construcción	3000	A	AA1	124,77	ALBAÑIL Y COMERCIANTE DE GANADO
100078794	Construcción	5000	A	AA1	208,33	TRABAJA EN CONSTRUCCION
100064287	Construcción	3000	A	AA1	96	ALBANIL
100075903	Construcción	3000	A	AA1	125	TRABAJA EN CONSTRUCCION
100060886	Construcción	1000	A	AA1	84,49	TRABAJA EN LA CONSTRUCCION Y COMERCIO DE LEGUMBRES
100007214	Construcción	1000	A	AA1	39,41	TRABAJA EN CONSTRUCCION
60701367	Construcción	2000	A	AA1	107,89	TRABAJA COMO MAESTRO CONSTRUCTOR
100055832	Construcción	1500	A	AA1	125	COMERCIO DE PRENDAS DE VESTIR Y ARTESANIAS
100061618	Construcción	15000	A	AA1	307,24	CONTRATISTA DE OBRAS DE CONSTRUCCION
100048581	Construcción	15200	A	AA1	253,02	TRABAJA DE ALBAÑIL EN VARIOS LUGARES
100011908	Construcción	1000	A	AA1	83,33	TRABAJA COMO ALBAÑIL
100061947	Construcción	1000	A	AA1	83,29	CONSTRUCCION Y AGRICULTURA
100022413	Construcción	2000	A	AA1	62,13	MAESTRO CONSTRUCTOR
100048938	Construcción	1000	A	AA1	83,33	TRABAJA EN CONSTRUCCION
100075415	Construcción	2000	A	AA1	166,67	ALBAÑIL PAGO NOMINA CONVENIO
60701999	Construcción	1000	A	AA1	39,14	TRABAJA COMO ALBAÑIL Y COMERCIANTE DE GANADO
60701999	Construcción	1000	A	AA1	82,61	TRABAJA COMO ALBAÑIL Y COMERCIANTE DE GANADO
100030935	Construcción	3000	A	AA1	125	ALBAÑIL Y AGRICULTURA
100070241	Construcción	4000	A	AA1	166,58	ALBANIL
100050193	Construcción	2000	A	AA1	0	TRABAJA COMO ALBAÑIL
100038668	Construcción	2000	A	AA1	83,33	TRABAJA EN CONSTRUCCION PARA EL ING. BYRON LEICA
80019696	Construcción	7900	A	AA1	164,58	CONSTRUCCION ALBANIL
100046816	Construcción	5000	A	AA1	208,33	TRABAJA COMO ALBAÑIL
80500944	Construcción	2000	A	AA1	100	ALBAÑIL OBRA CIVIL ING RODRIGO JIMEMEZ

60701587	Construcción	1000	A	AA1	83,33	CONSTRUCCION DE VIVIENDAS, AGRICULTURA Y GANADERIA
100005337	Construcción	15000	A	AA1	392,86	CONSTRUCCIONES PARTICULARES
100070635	Construcción	5000	A	AA1	166,67	ALBAÑIL MAESTRO
100023957	Construcción	4200	A	AA1	150	MAESTRO DE CONSTRUCCION
70500057	Construcción	20000	A	AA1	416,65	EMPLEADO EN ZARAGOZA ESPAÑA
100027358	Construcción	6000	A	AA1	166,67	MAESTRO ALBAÑIL
100027358	Construcción	500	A	AA1	41,67	MAESTRO ALBAÑIL
60701760	Construcción	1000	A	AA1	82,97	TRABAJA EN LA CONSTRUCCION Y AGRICULTURA
100049825	Construcción	3350	A	AA1	0	CONSTRUCCION UNIVERSIDAD ESTATAL DE BOLIVAR
80012279	Construcción	10000	A	AA1	194,15	ALBANIL TRABAJA EN COSTRUCCION
100011181	Construcción	2000	A	AA1	47,63	EMPLEADO EN CONDUCTO ECUADOR S.A.
60700725	Construcción	1500	A	AA1	124,81	MAESTRO DE CONSTRUCCION
80500488	Construcción	7000	A	AA1	69,21	CONSTRUCCIONES PARTICULARES
100028196	Construcción	5000	A	AA1	208,33	EDIF CUARZO
80700408	Construcción	9000	A	AA1	250	TRABAJA COMO ALBAÑIL EN QUITO
100066809	Construcción	9000	A	AA1	229,14	MAESTRO DE CONSTRUCCIONES
100017631	Construcción	7000	A	AA1	186,38	TRABAJA COMO ALBAÑIL
100062375	Construcción	5000	A	AA1	163,05	CONSTRUCCIONES
80501112	Construcción	1000	A	AA1	83,87	EL SEÑOR TRABAJA EN CONDUCTO SA
80018856	Construcción	2500	A	AA1	104,17	CONSTRUCCIONES PARTICULARES CON ING. MONICA LUCERO
80700131	Construcción	5000	A	AA1	208,33	TRABAJA COMO ALBAÑIL Y AGRICULTURA
100003626	Construcción	8000	A	AA1	0	ALBAÑIL Y CRIADERO DE CHANCHOS
100078022	Construcción	1000	A	AA1	13,46	ELABORACIÓN DE BLOQUES DE CONCRETO
100078022	Construcción	12000	A	AA1	250	ELABORACIÓN DE BLOQUES DE CONCRETO
100018705	Construcción	1000	A	AA1	83,33	TRABAJA COMO CHOFER Y CONSTRUCCION

100046085	Construcción	2500	A	AA1	104,14	MAESTRO CONSTRUCTOR BAJO DEPENDENCIA DE HECTOR NAVAS
80500516	Construcción	15000	A	AA1	416,67	FUNCIONES DE OBRA CIVIL
80500286	Construcción	1000	A	AA1	84,2	CONSTRUCTOR EN CASTRO CONSTRUCTORES
100020137	Construcción	1000	A	AA1	75,12	CONSTRUCCION CONTRATISTA
100020137	Construcción	15000	A	AA1	416,67	CONSTRUCCION CONTRATISTA
100039945	Construcción	16000	A	AA1	333,33	ALBAÑIL CONSTRUCCIONES PARTICULARES
100044226	Construcción	20000	A	AA1	411,42	ALBAÑIL MAESTRO DE OBRA
80401622	Construcción	10000	A	AA1	207,28	MAESTRO ALBAÑIL FABRICA PROCERAMICA
80700095	Construcción	10000	A	AA1	225,33	ALBANIL EN MIDUVI
80500595	Construcción	1000	A	AA1	38,31	MAESTRO DE OBRA EMPRESA NARVAEZ CAMACHO Y ASOCIADOS
100074897	Construcción	12000	A	AA1	0	CONSTRUCCION DE OBRAS CIVILES
100035665	Construcción	20000	A	AA1	619,2	TRABAJA EN CONSTRUCCION
80800540	Construcción	10000	A	AA1	208,33	CONSTRUCCIONES DE CASAS
80013086	Construcción	1000	A	AA1	41,67	ALQUILER DE ENCOFRADOS. DUEÑO
100017713	Construcción	17000	A	AA1	708,34	TRABAJA COMO CONTRATISTA
100014923	Construcción	1000	A	AA1	84,62	AGRICULTURA Y GANADERIA
100031062	Construcción	3500	A	AA1	145,83	MAESTRO CONSTRUCTOR
80800420	Construcción	5000	A	AA1	207,75	CONSTRUCCION Y TAXISMO
80501189	Construcción	1800	A	AA1	111,73	ALBAÑIL EN COMERCIAL SAN LUIS
100043749	Empleado Privado	1500	A	AA1	83,33	TRABAJA COMO GUARDIA EN EL MERCADO MAYORISTA
100043749	Empleado Privado	1000	A	AA1	41,67	TRABAJA COMO GUARDIA EN EL MERCADO MAYORISTA
100070665	Empleado Privado	1000	A	AA1	7,5	TRABAJA EN EL PORTAL
100040357	Empleado Privado	10000	A	AA1	0	TRABAJOS DE INSTALACION DE SISTEMA DE AGUA POTABLE Y AGRICULTURA
100060198	Empleado Privado	5000	A	AA1	407,51	ALBAÑIL

100059583	Empleado Privado	10000	A	AA1	208,33	CONSTRUCCIONES EN QUITO
80500605	Empleado Privado	5000	A	AA1	164,1	CONSTRUCCIONES
100065056	Empleado Público	1000	A	AA1	7,42	TRABAJA EN MUNICIPIO DE PILLARO
80006098	Entretenimiento, recreación y otras actividades de servicios	1000	A	AA1	41,62	MAESTRO CONSTRUCTOR
100063034	Fab prod textiles, prendas; fab cuero y art cuero	1500	A	AA1	83,33	TRABAJA EN FRANSANY
100074948	Fabricación de industrias manufactureras ncp	7000	A	AA1	142,76	OBRERO FABRICA DE BLOQUES
80501319	Jubilados	15000	A	AA1	416,62	AGRICULTURA Y GANADERIA
100076632	Otros cultivos	600	A	AA1	49,48	TRABAJA EN LA AGRICULTURA Y CONSTRUCCION
100055242	Otros cultivos	3000	A	AA1	125	VENTA DE LECHE Y SIEMBA DE PAPAS
100070179	Otros cultivos	1395	A	AA1	93	AGRICULTURA
100014863	Producción de madera y de productos de madera	15000	A	AA1	312,37	MAESTRO MAYOR SUBCONTRATISTA TRABAJ PARA EMPRESA DE AGUA POTABLE
100032980	Transporte y almacenamiento	1000	A	AA1	7,02	PROPIETARIO DE CAMIONETA LETAMENDI
100032980	Transporte y almacenamiento	3000	A	AA1	124,55	PROPIETARIO DE CAMIONETA LETAMENDI
60700349	Transporte y almacenamiento	1000	A	AA1	78,76	TRABAJA COMO TRANSPORTISTA Y COMERCIANTE
80600253	Comercio al por mayor y al por menor; reparación de los vehículos de motor y de las motocicletas	3000	A	AA1	125	MECANICA AUTOMOTRIZ MCN
100078884	Alojamiento y servicios de comida	2000	A	AA1	109,64	TRABAJA DE EMPLEADA DOMESTICA
100065578	Alojamiento y servicios de comida	1000	A	AA1	6,74	
100055857	Alojamiento y servicios de comida	1000	A	AA1	82,11	TRABAJA EN UN RESTAURANT Y TIENE UN CAMION
100065153	Ama de casa	1000	A	AA1	7,52	QUEHACERES DOMESTICOS
100060056	Ama de casa	1000	A	AA1	5,69	SERVICIO DOMESTICO
100066999	Ama de casa	1000	A	AA1	7,36	RECIBE GIROS
100067861	Ama de casa	1000	A	AA1	6,9	TIENE TALLER DE COSTURA

100072691	Ama de casa	1000	A	AA1	7,45	AMA DE CASA EL ESPOSO ES JUBILADO
100067492	Ama de casa	1000	A	AA1	7,55	ING COMERCIAL
100072621	Ama de casa	1000	A	AA1	7,2	MODISTA
100070031	Ama de casa	5000	A	AA1	199,66	EMPLEADA DOMESTICA Y VENDEDORA DE POLLOS AL POR MENOR
100068425	Ama de casa	1000	A	AA1	7,53	GIRO DEL EXTRANJERO
100062393	Ama de casa	1000	A	AA1	7,61	VIVE DE ARRIENDOS DE SU CASA
80800309	Ama de casa	3000	A	AA1	125	ARRENDATARIA
100056207	Ama de casa	20000	A	AA1	416,67	AMA DE CASA
100057429	Comercio al por mayor y al por menor; reparación de los vehículos de motor y de las motocicletas	10000	A	AA1	208,33	VENTA DE PRODUCTOS DE CONUMO MASIVOS COMO ARROZ
100057429	Comercio al por mayor y al por menor; reparación de los vehículos de motor y de las motocicletas	1000	A	AA1	39,28	VENTA DE PRODUCTOS DE CONUMO MASIVOS COMO ARROZ
100016033	Empleado Privado	1000	A	AA1	83,33	EMPLEADO EN CAMOBO
80018612	Fab prod textiles, prendas; fab cuero y art cuero	1000	A	AA1	55,56	APARADORA EN CAMOBO
100050525	Empleado Privado	1500	A	AA1	83,33	TRABAJA EN CALZADO GAMOS
100038069	Empleado Privado	1500	A	AA1	74,99	TRABAJA EN CALZADO GAMOS COMO APARADOR
100038017	Fab prod textiles, prendas; fab cuero y art cuero	1500	A	AA1	71,41	TRABAJA EN CALZADO GAMOS COMO APARADOR
100022016	Fab prod textiles, prendas; fab cuero y art cuero	1000	A	AA1	7,56	EMPLEADO EN PLASTICAUCHO
100022016	Fab prod textiles, prendas; fab cuero y art cuero	1000	A	AA1	55,56	EMPLEADO EN PLASTICAUCHO
100004926	Actividades profesionales, técnicas y administrativas	1500	A	AA1	78,64	TRABAJA EN MIL PLAST
100046863	Alojamiento y servicios de comida	1500	A	AA1	166,63	TRABAJA EN LIMPIECITO
100029852	Alojamiento y servicios de comida	30000	A	AA1	416,65	TIENE UN RESTAURANT EN LA 12 DE NOVIEMBRE Y MARTINEZ

60200082	Comercio al por mayor y al por menor; reparación de los vehículos de motor y de las motocicletas	1000	A	AA1	15,02	VENTA DE ARTICULOS USADOS Y APARADOR DE CALZADO
100068567	Comercio al por mayor y al por menor; reparación de los vehículos de motor y de las motocicletas	1000	A	AA1	7,33	EMPLEADO APARADOR DE CALZADO
100033184	Comercio al por mayor y al por menor; reparación de los vehículos de motor y de las motocicletas	1000	A	AA1	8,32	TIENDA DE ABARROTES
100046455	Comercio al por mayor y al por menor; reparación de los vehículos de motor y de las motocicletas	1000	A	AA1	80,6	CALZADO FREIRE APARADORA
100073645	Comercio al por mayor y al por menor; reparación de los vehículos de motor y de las motocicletas	1000	A	AA1	38,6	TRABAJA COMO APARADORA EN TALLER
100063230	Comercio al por mayor y al por menor; reparación de los vehículos de motor y de las motocicletas	15000	A	AA1	312,5	TRABAJA COMO VENDEDOR DISTRIBUIDORA JOSELYN
100063230	Comercio al por mayor y al por menor; reparación de los vehículos de motor y de las motocicletas	1000	A	AA1	7,58	TRABAJA COMO VENDEDOR DISTRIBUIDORA JOSELYN
100077587	Comercio al por mayor y al por menor; reparación de los vehículos de motor y de las motocicletas	10900	A	AA1	227,08	PROPIETARIO DISTRIBUIDORA MANUELITA SAENZ DE CERVEZAS
100015109	Comercio al por mayor y al por menor; reparación de los vehículos de motor y de las motocicletas	10000	A	AA1	208,07	COMPRA VENTA DE CALZADO
80008041	Comercio al por mayor y al por menor; reparación de los vehículos de motor y de las motocicletas	15000	A	AA1	312,5	VENTA AL POR MENOR DE PRENDAS DE VESTIR
100065403	Construcción	1000	A	AA1	7,47	ACABADOS DE CONSTRUCCION
100065403	Construcción	8000	A	AA1	166,67	ACABADOS DE CONSTRUCCION
100075614	Empleado Privado	1000	A	AA1	7,41	TRABAJA EN TALLER DE FUNDICION
100050533	Empleado Privado	2000	A	AA1	16,2	TRABAJA EN MUNDO AZUL
80019193	Empleado Privado	1000	A	AA1	5,03	MAQUILA Y COCINERA

80019193	Empleado Privado	1000	A	AA1	5,47	MAQUILA Y COCINERA
100077678	Empleado Privado	2000	A	AA1	83,33	OBRERA EN FABRICA DE CALZADO
80017041	Empleado Privado	1000	A	AA1	7,5	TRABAJA EN RESTAURANT CANDYS
100008874	Empleado Privado	4000	A	AA1	166,67	EMPLEADO DEL SR PEDRO ALVARADO COMO APARADOR DE CALZADO
100065022	Empleado Privado	1000	A	AA1	7,56	APARADOR CALZADO
100062067	Empleado Privado	1000	A	AA1	24,25	FRANSANI
100061331	Empleado Privado	1000	A	AA1	100	TRABAJA EN CABARO
100066814	Empleado Privado	3500	A	AA1	145,83	SECRETARIA
100066814	Empleado Privado	1000	A	AA1	7,55	SECRETARIA
80002636	Empleado Privado	1000	A	AA1	83,34	TRABAJA EN VELA JARRIN MAURICIO
100066900	Empleado Privado	1500	A	AA1	83,33	TRABAJA EN PLASTICAUCHO
100023038	Empleado Privado	1500	A	AA1	83,32	OBRERO EN PLASTICAUCHO
100060536	Empleado Privado	500	A	AA1	48,03	EMPLEADO MIXSERVICES CIA LTDA.
100026760	Empleado Privado	1000	A	AA1	39,75	COSEDOR DE CALZADO Y JUBILACION
100031701	Empleado Privado	1500	A	AA1	145,84	TRABAJA EN PLASTICAUCHO
100078902	Empleado Privado	10000	A	AA1	206,23	TRABAJA COMO APARADOR DE CALZADO EN EL TALLER MONICA TELENCHANA
100046166	Empleado Privado	2000	A	AA1	83,33	VENDEDOR EN GON-GUE S.A.
100013442	Empleado Público	2000	A	AA1	5,92	CONSERJE CONSEJO PROVINCIAL DE TUNGURAHUA
100060012	Entretenimiento, recreación y otras actividades de servicios	1000	A	AA1	7,63	APARADOR JUBILADO
61100084	Entretenimiento, recreación y otras actividades de servicios	1000	A	AA1	41,67	TRABAJA EN A & M DENIM
80100057	Entretenimiento, recreación y otras actividades de servicios	1000	A	AA1	0	COOP DE TAXIS 54 SAN ROQUE
80100057	Entretenimiento, recreación y otras actividades de servicios	18000	A	AA1	369,68	COOP DE TAXIS 54 SAN ROQUE
100079362	Fab prod textiles, prendas; fab cuero y art cuero	3000	A	AA1	124,37	PRODUCTOR DE ZAPATOS

100052488	Fab prod textiles, prendas; fab cuero y art cuero	900	A	AA1	50	TRABAJA EN MAQUILA HOLGUIN
100047902	Fab prod textiles, prendas; fab cuero y art cuero	1000	A	AA1	83,33	TRABAJ EN MAQUILA DE SR OSWALDO HOLGUIN
100047902	Fab prod textiles, prendas; fab cuero y art cuero	1000	A	AA1	39,74	TRABAJ EN MAQUILA DE SR OSWALDO HOLGUIN
80016818	Fab prod textiles, prendas; fab cuero y art cuero	1000	A	AA1	7,56	EMPLEADO EN KUMARA Y MAQUILA PARA FABRICA
80016818	Fab prod textiles, prendas; fab cuero y art cuero	6000	A	AA1	66,53	EMPLEADO EN KUMARA Y MAQUILA PARA FABRICA
60000111	Fab prod textiles, prendas; fab cuero y art cuero	1000	A	AA1	55,56	TRABAJ EN MAQUILA VESTETXA
60000107	Fab prod textiles, prendas; fab cuero y art cuero	1000	A	AA1	27,36	MAQUILA CALZADO EN PROPIEDAD
100080947	Fab prod textiles, prendas; fab cuero y art cuero	1000	A	AA1	0	APARADOR DE CALZADO
100062604	Fab prod textiles, prendas; fab cuero y art cuero	4000	A	AA1	166,67	PRODUCCION DE CHOMPAS DE CUERO
100079147	Fab prod textiles, prendas; fab cuero y art cuero	3000	A	AA1	122,24	PRODUCTOR DE CALZADO
80017254	Fab prod textiles, prendas; fab cuero y art cuero	1000	A	AA1	83,32	PROPIETARIO NEGOCIO DE FABRICACION DE CALZADO
80100530	Fab prod textiles, prendas; fab cuero y art cuero	20000	A	AA1	416,67	EMPLEADO PRIVADO FABRICA DE CALZADO
100069262	Fabricación de papel y productos de papel	1000	A	AA1	84,8	PROPIETARIO DE ALZADO
100048411	Fabricación de productos del caucho y plástico	730	A	AA1	0	LA MERCED AMBULANTE VENTA DE QUINMBOLITOS
100061379	Fabricación de productos del caucho y plástico	1000	A	AA1	55,56	TRABAJA EN PLASTICAUCHO
80003529	Otros cultivos	1000	A	AA1	7,64	TRABAJA EN LA AGRICULTURA,COMERCIALIZACION DE ANIMALES Y UNA TIENDA
80019238	Transporte y almacenamiento	1000	A	AA1	23,84	SERVICIO DE TRANSPORTE URBANO
80015403	Transporte y almacenamiento	4500	A	AA1	185,34	CHOFER DE TRANSPORTES TUNGURAHUA N 113

100046838	Transporte y almacenamiento	70000	A	AA1	0	PROPIETARIO DE TRANSPORTE UNION N 45 COOP UNION AMBATEÑA
100064255	Transporte y almacenamiento	1000	A	AA1	7,47	VENTA DE MATERIAL PETREO PROPIETARIAI DE VOLQUETA
100064255	Transporte y almacenamiento	20000	A	AA1	416,67	VENTA DE MATERIAL PETREO PROPIETARIAI DE VOLQUETA
100040690	Empleado Privado	1200	A	AA1	66,67	TRABAJA EN MAQUILA HOLGUIN
100040700	Fab prod textiles, prendas; fab cuero y art cuero	1500	A	AA1	83,33	TRABAJA EN MAQUILA OSWALDO HOLGUIN
100038013	Empleado Privado	1500	A	AA1	82,99	TRABAJA EN PLASTICAUCHO
80013326	Empleado Privado	1000	A	AA1	38,83	TRABAJA EN PLASTICAUCHO
80013326	Empleado Privado	1500	A	AA1	74,99	TRABAJA EN PLASTICAUCHO
80002900	Empleado Privado	1000	A	AA1	55,53	TRABAJA EN PLASTICAUCHO INDUSTRIAL
100020593	Entretenimiento, recreación y otras actividades de servicios	1000	A	AA1	55,49	EN PLASTICAUCHO
80012722	Empleado Privado	2500	A	AA1	104,17	TRABAJA EN MAQUILA VETETEXA
80012765	Fab prod textiles, prendas; fab cuero y art cuero	1000	A	AA1	7,56	TRABAJA EN VESTETEXA
80401142	Ama de casa	20000	A	AA1	0	GRANJA AVICOLA ZUÑIGA
80600806	Construcción	4000	A	AA1	0	ACTIVIDADES DE ARQUITECTURA
80019188	Comercio al por mayor y al por menor; reparación de los vehículos de motor y de las motocicletas	12500	A	AA1	338,15	COMERCIO DE ALIMENTOS PREPARADOS EN CASA
60700768	Comercio al por mayor y al por menor; reparación de los vehículos de motor y de las motocicletas	5000	A	AA1	208,33	DUEÑA DE UN RESTAURANTE Y DISENOS ARQUITECTO
100044391	Construcción	3000	A	AA1	249,4	EL SOCIO ES ARQUITECTO Y TRABAJA CON CONTRATOS DEL CONSEJO PROVINCIAL
100056367	Construcción	9100	A	AA1	252,78	DIRECTORA DEL CENTRO DE ESTUDIOS DE ARQUITECTURA QUITO
80007421	Construcción	1000	A	AA1	7,6	ARQUITECTO LIBRE EJERCICIO
80010097	Construcción	5000	A	AA1	199,1	ACTIVIDADES DE ARQUITECTURA

80009000	Construcción	1000	A	AA1	7,49	ARQUITECTO ACTIVIDAD PARTICULAR
100026772	Construcción	40000	A	AA1	0	PROPIETARIO OFICINA DE ARQUITECTURA
100068669	Empleado Privado	1000	A	AA1	7,11	PERITO
80008916	Empleado Privado	15000	A	AA1	312,5	OFICINA DE ARQUITECTURA Y DECANO UNIV. INDOAMERICA
80008916	Empleado Privado	1000	A	AA1	7,38	OFICINA DE ARQUITECTURA Y DECANO UNIV. INDOAMERICA
100053191	Empleado Privado	2000	A	AA1	15,09	ENSEÑANZA SUPERIOR EN GENERAL
80010419	Entretenimiento, recreación y otras actividades de servicios	10000	A	AA1	203,23	PLANIFICACION Y CONSTRUCCION ARQUITECTO EN LIBRE EJERCICIO
80001006	Entretenimiento, recreación y otras actividades de servicios	115000	A	AA1	1687,01	GERENTE GENERAL DE TV CABLE GUARANDA
100071383	Empleado Privado	1000	A	AA1	7,49	TRABAJA EN USA
100075242	Actividades profesionales, técnicas y administrativas	1000	A	AA1	5,06	ARTESANO
81200353	Actividades profesionales, técnicas y administrativas	1000	A	AA1	36,2	FABRICACION DE MUEBLES PARA EL HOGAR
100077862	Actividades profesionales, técnicas y administrativas	2500	A	AA1	99,28	ARRENDADORA Y RECIBE REMESAS
100078547	Actividades profesionales, técnicas y administrativas	5000	A	AA1	208,33	PELUQUERO
100065417	Alojamiento y servicios de comida	1000	A	AA1	7,56	MAQUILA DE CONFECCION DE ROPA Y RESTAURANT
100065417	Alojamiento y servicios de comida	18000	A	AA1	375	MAQUILA DE CONFECCION DE ROPA Y RESTAURANT
100078926	Alojamiento y servicios de comida	1000	A	AA1	0	PANADERO PASTELERO EN PANADERIA BALNU
100080142	Comercio al por mayor y al por menor; reparación de los vehículos de motor y de las motocicletas	2000	A	AA1	14,69	COMERCIANTE DE PRENDAS DE VESTIR
80700768	Comercio al por mayor y al por menor; reparación de los vehículos de motor y de las motocicletas	6000	A	AA1	171,32	PROPIETARIA DE JOYERIA
100067301	Comercio al por mayor y al por menor; reparación de los vehículos de motor y	1000	A	AA1	7,53	TIENE UNA JOYERIA

	de las motocicletas					
100062171	Comercio al por mayor y al por menor; reparación de los vehículos de motor y de las motocicletas	2000	A	AA1	15,21	
80011399	Comercio al por mayor y al por menor; reparación de los vehículos de motor y de las motocicletas	2000	A	AA1	166,14	SERVI MODA
100025670	Comercio al por mayor y al por menor; reparación de los vehículos de motor y de las motocicletas	1000	A	AA1	31,88	CONFECIONES DE CUERO
100030181	Comercio al por mayor y al por menor; reparación de los vehículos de motor y de las motocicletas	1000	A	AA1	7,33	ARTESANIAS EN YESO
80008806	Comercio al por mayor y al por menor; reparación de los vehículos de motor y de las motocicletas	4000	A	AA1	0	COMERCIANTE DE ARTICULOS DE BAZAR
100054436	Comercio al por mayor y al por menor; reparación de los vehículos de motor y de las motocicletas	1000	A	AA1	7,6	FABRICACION DE PARTES DE CALZADO
100054436	Comercio al por mayor y al por menor; reparación de los vehículos de motor y de las motocicletas	15000	A	AA1	312,5	FABRICACION DE PARTES DE CALZADO
100054436	Comercio al por mayor y al por menor; reparación de los vehículos de motor y de las motocicletas	5000	A	AA1	208,33	FABRICACION DE PARTES DE CALZADO
100054436	Comercio al por mayor y al por menor; reparación de los vehículos de motor y de las motocicletas	1000	A	AA1	83,33	FABRICACION DE PARTES DE CALZADO
100025426	Comercio al por mayor y al por menor; reparación de los vehículos de motor y de las motocicletas	1000	A	AA1	82,82	MECANICO
100042605	Construcción	2000	A	AA1	15,09	ESTILISTA
80001357	Elaboración de prod de la molinería y panadería	1000	A	AA1	7,16	ELABORACION DE TURRONES Y DULCES PRODUCCION DE FRESA
80001357	Elaboración de prod de la molinería y panadería	50000	A	AA1	1666,66	ELABORACION DE TURRONES Y DULCES PRODUCCION DE FRESA

80001302	Empleado Privado	1000	A	AA1	12,89	TRABAJO DEPENDIENTE
81200576	Empleado Privado	12000	A	AA1	333,33	TALLADOR EN CASA DE LA BALSA
100070221	Entretenimiento, recreación y otras actividades de servicios	1000	A	AA1	6,86	VENTA DE ARTESANIA EN CERÁMICA
80501164	Entretenimiento, recreación y otras actividades de servicios	600	A	AA1	50	ARTESANO
80200079	Entretenimiento, recreación y otras actividades de servicios	1000	A	AA1	0	PROPIETARIO DE JOYERIA MISHHELL
80200079	Entretenimiento, recreación y otras actividades de servicios	20000	A	AA1	0	PROPIETARIO DE JOYERIA MISHHELL
100063073	Fab prod textiles, prendas; fab cuero y art cuero	1200	A	AA1	52,49	TRABAJA EN CALZADO FRANSANI
100073537	Fab prod textiles, prendas; fab cuero y art cuero	1000	A	AA1	38,83	TRABAJA EN LA ESCUELA MANUEL DEL CARMEN PACHANO COMO ASISTENTE DE LIMPIEZA
100037200	Fab prod textiles, prendas; fab cuero y art cuero	1000	A	AA1	6,08	COSTURERA EN MIGUELIS
100037200	Fab prod textiles, prendas; fab cuero y art cuero	2000	A	AA1	0	COSTURERA EN MIGUELIS
100068530	Fab prod textiles, prendas; fab cuero y art cuero	1000	A	AA1	7,52	CONFECCIONES DE MALETAS
100010139	Fab prod textiles, prendas; fab cuero y art cuero	2000	A	AA1	83,3	FABRICA DE PRENDAS DE VESTIR
100065829	Fab prod textiles, prendas; fab cuero y art cuero	18000	A	AA1	375	FABRICACION DE CALZADO Y TRABAJA EN LA TENENCIA POLITICA
80017818	Fab prod textiles, prendas; fab cuero y art cuero	1000	A	AA1	7,61	PROPIETARIO CONFECCIONES COSTUREC
80017818	Fab prod textiles, prendas; fab cuero y art cuero	5000	A	AA1	0	PROPIETARIO CONFECCIONES COSTUREC
80000311	Fab prod textiles, prendas; fab cuero y art cuero	3000	A	AA1	125	MODISTA NEGOCIO PROPIO
80006688	Fab prod textiles, prendas; fab cuero y art cuero	10000	A	AA1	208,31	FABRICACION DE CALZADO ZEPOL
100071077	Fab prod textiles, prendas; fab cuero y art cuero	5000	A	AA1	0	PROPIETARIO DE ESTACADORA EL POLLO
80009095	Fabr metales comunes y de prod elaborados de metal	1000	A	AA1	39,3	ACTIVIDADES DE CERRAJERO

100060094	Fabricación de equipo de transporte	20000	A	AA1	416,67	ARTESANO AIRTE ACONDICIONADO
100050834	Fabricación de muebles	1000	A	AA1	7,33	PROPIETARIO DE CARPINTERIA SANTA ROSA
80302508	Fabricación de papel y productos de papel	500	A	AA1	41,67	TALLER DE ARTESANIAS
100075145	Fabricación de papel y productos de papel	5000	A	AA1	208,09	PROPIETARIO DE IMPRENTA
100067188	Fabricación de productos del caucho y plástico	1000	A	AA1	7,55	CONFECCION DE CALZADO
100029804	Otros cultivos	1000	A	AA1	39,39	ARTESANIA Y AGRICULTURA
100040686	Empleado Privado	1500	A	AA1	82,61	MAQUILA DE OSWALDO HOLGUINTRABA EN LA MAQUILA D EOSWALDO HOLGUIN
100071795	Actividades profesionales, técnicas y administrativas	1000	A	AA1	1,51	EMPLEADO
100047653	Construcción	4400	A	AA1	121,64	PROPIETARIO DE FABRICA DE MURALES Y EMPLEADO DE MADERAS GUERRERO
100057468	Actividades profesionales, técnicas y administrativas	1000	A	AA1	7,53	PROPIETARIO DE PAPELERIA
80012098	Intermediación Financiera	8000	A	AA1	157,9	SUPERVISORA AGENCIA SAN RAFAEL
80012098	Intermediación Financiera	2000	A	AA1	72,19	SUPERVISORA AGENCIA SAN RAFAEL
100064417	Servicios sociales y de salud	1000	A	AA1	7,53	INNFA
100015661	Actividades profesionales, técnicas y administrativas	1000	A	AA1	164,96	CHOFER DE LA COPERATIVA 15 DE MAYO
100071510	Ama de casa	2000	A	AA1	14,02	TIENDA DE ABARROTES
80700980	Comercio al por mayor y al por menor; reparación de los vehículos de motor y de las motocicletas	20000	A	AA1	379,01	PROPIETARIA DE UN TAXI LEGAL EN QUITO
100071657	Empleado Privado	5000	A	AA1	416,66	AUXILIAR DE DOCTOR NORTH HUDSON
100071657	Empleado Privado	1000	A	AA1	7,33	AUXILIAR DE DOCTOR NORTH HUDSON
100067915	Empleado Público	1000	A	AA1	7,53	
100051195	Empleado Público	1000	A	AA1	7,1	TRABAJA EN EMAPA ASISTENTE FINANCIERO
100051195	Empleado Público	6500	A	AA1	0	TRABAJA EN EMAPA ASISTENTE FINANCIERO

100070753	Empleado Público	3000	A	AA1	124,51	COMISIONISTA YANBAL Y ANALISTA ADMINISTRATIVA EMOP
100033721	Actividades profesionales, técnicas y administrativas	1000	A	AA1	7,56	CONTADORA
100017409	Adm pública, defensa; planes seg social obligatoria	1000	A	AA1	7,61	EMPLEADA DEL SRI
80018438	Adm pública, defensa; planes seg social obligatoria	61900	A	AA1	343,89	EMPLEADA PUBLICA DEL SRI Y PROFESORA DE LA UTA
80018438	Adm pública, defensa; planes seg social obligatoria	20000	A	AA1	416,67	EMPLEADA PUBLICA DEL SRI Y PROFESORA DE LA UTA
100009970	Comercio al por mayor y al por menor; reparación de los vehículos de motor y de las motocicletas	10000	A	AA1	277,78	PROPIETARIA ALMACEN PLANTAS DE CALZADO
80003154	Construcción	1000	A	AA1	7,67	UNION CATOLICA DE APOYO UCADE Y COMERCIO D EGRANOS SECOS
80003154	Construcción	10000	A	AA1	277,78	UNION CATOLICA DE APOYO UCADE Y COMERCIO D EGRANOS SECOS
80016641	Empleado Privado	1000	A	AA1	7,63	AVICOLA AGOYAN
80016641	Empleado Privado	2500	A	AA1	104,17	AVICOLA AGOYAN
100038500	Empleado Público	10000	A	AA1	154,29	ADMINISTRADORA DE CAJA
100064883	Empleado Público	1000	A	AA1	7,58	GOBIERNO PROV DE TUNGURAHUA SERVIDOR PUBLICO 2
100064883	Empleado Público	1500	A	AA1	62,5	GOBIERNO PROV DE TUNGURAHUA SERVIDOR PUBLICO 2
100033747	Enseñanza	2000	A	AA1	78,8	OPERADORA DE SPEDD TAX
100057141	Intermediación Financiera	4545	A	AA1	189,38	RECEPCIONISTA
70000097	Intermediación Financiera	2000	A	AA1	15,28	EMPLEADA PRIVADA
70000097	Intermediación Financiera	1500	A	AA1	83,33	EMPLEADA PRIVADA
100067024	Empleado Público	1000	A	AA1	3,32	INSTITUTO HISPANO AMERICA
100067021	Empleado Público	1000	A	AA1	3,69	INSTITUTO HISPANO AMERICA
80006076	Empleado Público	1000	A	AA1	82,71	AUX DE ENFERMERIA
80006076	Empleado Público	3500	A	AA1	291,66	AUX DE ENFERMERIA

100043062	Jubilados	3300	A	AA1	3300	JUBILADA
100061880	Transporte y almacenamiento	8000	A	AA1	166,67	TRABAJA EN ACATIP Y VENTA DE COMIDA
100061880	Transporte y almacenamiento	1000	A	AA1	7,44	TRABAJA EN ACATIP Y VENTA DE COMIDA
60701830	Comercio al por mayor y al por menor; reparación de los vehículos de motor y de las motocicletas	1000	A	AA1	0	COMERCIANTE DE POLLOS
100031212	Adm pública, defensa; planes seg social obligatoria	5000	A	AA1	206,59	AUXILIAR DE ENFERMERIA
100031212	Adm pública, defensa; planes seg social obligatoria	1000	A	AA1	7,44	AUXILIAR DE ENFERMERIA
80019667	Empleado Público	1000	A	AA1	7,55	ENFERMERA EN ELHOSPITAL DE AMBATO
100076726	Empleado Público	5000	A	AA1	333,34	ENFERMERA IESS AMBATO
100077032	Empleado Público	2000	A	AA1	110,38	AUXILIAR DE ENFERMERIA
60800271	Entretenimiento, recreación y otras actividades de servicios	10000	A	AA1	204,08	HOSPITAL JULIO ENDARA AUXILIAR DE ENFERMERIA
100012381	Hogares privados con servicio doméstico (Empleadas Domésticas)	1500	A	AA1	62,48	JUBILDA DEL IESS Y DEL HOSPITAL
100069768	Servicios sociales y de salud	1000	A	AA1	0	TRABAJA EN CONSULTORIO DENTAL
60800311	Servicios sociales y de salud	5000	A	AA1	208,33	AUXILIAR DE ENFERMERIA
60800311	Servicios sociales y de salud	1000	A	AA1	83,33	AUXILIAR DE ENFERMERIA
60800406	Servicios sociales y de salud	1000	A	AA1	83,33	AUXILIAR DE ENFERMERIA
100023341	Servicios sociales y de salud	15000	A	AA1	396,04	TRABAJA EN ZARAGOZA ESPAÑA - AUX ENFERMERIA
100040587	Comercio al por mayor y al por menor; reparación de los vehículos de motor y de las motocicletas	1000	A	AA1	84,8	RESTAURANT CASA BLANCA
60400589	Cría de animales	5000	A	AA1	208,23	PROPIETARIA D EAVICOLA
100024109	Cría de animales	1000	A	AA1	38,99	CRADERO DE POLLOS
100066662	Cría de animales	1000	A	AA1	7,14	PROPIETARIO DE AVICOLAS
100066662	Cría de animales	15000	A	AA1	311,33	PROPIETARIO DE AVICOLAS
100019763	Empleado Privado	10000	A	AA1	208,33	PLASTICAUCHO Y TALLER DE CALDAZO

						CUCHIBAMBA
100019763	Empleado Privado	1000	A	AA1	7,41	PLASTICAUCHO Y TALLER DE CALDAZO CUCHIBAMBA
100070122	Cría de animales	4000	A	AA1	107,71	CRIANZA DE CHANCHOS
100013230	Cultivo de cereales	1000	A	AA1	7,58	CARROSERIAS VARMA Y AGRICULTURA
100062536	Actividades profesionales, técnicas y administrativas	1000	A	AA1	83,33	SERVICIO DE REMODELACION Y REPARACION DE MUEBLES
100079763	Actividades profesionales, técnicas y administrativas	3000	A	AA1	120,01	VULZANIZADORA COBO
100029460	Comercio al por mayor y al por menor; reparación de los vehículos de motor y de las motocicletas	1000	A	AA1	83,33	GALPONERO EN LA GRANJA PURA PECHUGA EN MADRE TIERRA
100068887	Empleado Privado	1500	A	AA1	83,33	AYUDANTE DE LOGISTICA EN PLASTICAUCHO
60500503	Empleado Privado	7000	A	AA1	194,44	PINTURAS EVERY AYUDANTE DE CHOFER
100061768	Empleado Privado	3000	A	AA1	121,22	CHOFER PROFESIONAL DE LA COOP 22 DE JULIO
80302065	Entretención, recreación y otras actividades de servicios	5000	A	AA1	208,33	METAL MECANICA
100071646	Fabricación de papel y productos de papel	1000	A	AA1	7,49	MAESTRO MAYOR
100076476	Otros cultivos	1000	A	AA1	41,67	GUARDIA Y AGRICULTOR
81200698	Transporte y almacenamiento	1000	A	AA1	83,33	CHOFER DE UN TAXI
100006186	Transporte y almacenamiento	11000	A	AA1	0	CHOFER PROPIETARIO COOPERATIVA EN TAXIS HISPANO AMERICA
80300302	Transporte y almacenamiento	1000	A	AA1	41,67	TRANSPORTISTA DE PASAJEROS-PROPIETARIO
100018726	Fabricación de industrias manufactureras ncp	4000	A	AA1	158,95	IMPORTACION DE RESPUESTOS MEGAKONS SERVICIO DE TAXI
100030574	Actividades profesionales, técnicas y administrativas	1000	A	AA1	5,07	SECRETARIA CONSORCIO JURIDICO
100078918	Actividades profesionales, técnicas y administrativas	1000	A	AA1	7,36	DISEÑADOR INDEPENDIENTE PARA EMPRESAS DE FABRICACIÓN TEXTIL
100069710	Actividades profesionales, técnicas y administrativas	1000	A	AA1	5,19	PROPIETARIA DE UN GABINETE DE BELLEZA
100061477	Actividades profesionales, técnicas y	2500	A	AA1	0	EJECUTIVA EN VENTAS EN IDROVO & IDROVO

	administrativas					
100061477	Actividades profesionales, técnicas y administrativas	7000	A	AA1	583,34	EJECUTIVA EN VENTAS EN IDROVO & IDROVO
100050092	Actividades profesionales, técnicas y administrativas	1000	A	AA1	7,61	ACTIVIDADES DE LAVADO, CORTE DE CABELLO
100050092	Actividades profesionales, técnicas y administrativas	2700	A	AA1	112,06	ACTIVIDADES DE LAVADO, CORTE DE CABELLO
100076637	Actividades profesionales, técnicas y administrativas	3000	A	AA1	14,62	NEGOCIO PROPIO DE ELECTRONICA
100058422	Actividades profesionales, técnicas y administrativas	1000	A	AA1	83,33	SE ENCARGA POR SU PROPIA CUENTA DE LLEVAR LA CONTABILIDAD DE VARIOS NEGOCIOS
100049492	Actividades profesionales, técnicas y administrativas	20000	A	AA1	416,67	REPARACION DE VEHICULOS AUTOMOTORES SISTEMA ELECTRICO Y ALQUILER DE BIENES INMUEBLES
100005118	Adm pública, defensa; planes seg social obligatoria	20000	A	AA1	315,89	TRABAJA EN EL MINISTERIO DE SALUD EN LA CDLA LOS TRIGALES
100050299	Alojamiento y servicios de comida	2000	A	AA1	110,56	MESERO HOTEL SANGAY
100050299	Alojamiento y servicios de comida	1000	A	AA1	6,36	MESERO HOTEL SANGAY
100069336	Alojamiento y servicios de comida	12000	A	AA1	250	PROPIETARIA DE TRANSPORTE TERRESTRE
70001005	Alojamiento y servicios de comida	500	A	AA1	59,86	SERVICIOS DE GASTRONOMIA
100034217	Alojamiento y servicios de comida	2000	A	AA1	83,33	VENTA DE COMIDAS Y BEBIDAS
100034217	Alojamiento y servicios de comida	5000	A	AA1	208,33	VENTA DE COMIDAS Y BEBIDAS
100059180	Alojamiento y servicios de comida	2000	A	AA1	72,19	EMPLEADA EN HELADERA OASIS
100044072	Alojamiento y servicios de comida	44800	A	AA1	248,89	VENTA DE COMIDA POLLOS BROSTER
100044072	Alojamiento y servicios de comida	7000	A	AA1	144,58	VENTA DE COMIDA POLLOS BROSTER
100044072	Alojamiento y servicios de comida	700	A	AA1	16,97	VENTA DE COMIDA POLLOS BROSTER
100044072	Alojamiento y servicios de comida	5000	A	AA1	208,33	VENTA DE COMIDA POLLOS BROSTER
100061450	Ama de casa	1000	A	AA1	7,61	ARRIENDO DE HABITACIONES
100060784	Ama de casa	1500	A	AA1	61,76	COMERCIANTE VENTA DE EDREDONES
100060784	Ama de casa	1000	A	AA1	39,17	COMERCIANTE VENTA DE EDREDONES

100030180	Comercio al por mayor y al por menor; reparación de los vehículos de motor y de las motocicletas	1000	A	AA1	7,33	ELABORACIÓN DE ARTESANIAS EN YESO
100057703	Comercio al por mayor y al por menor; reparación de los vehículos de motor y de las motocicletas	500	A	AA1	41,67	SECRETARIA COOP SANTA TERESITA
100060508	Comercio al por mayor y al por menor; reparación de los vehículos de motor y de las motocicletas	1000	A	AA1	7,64	ASESOR COMERCIAL
100060508	Comercio al por mayor y al por menor; reparación de los vehículos de motor y de las motocicletas	12000	A	AA1	250	ASESOR COMERCIAL
80011071	Comercio al por mayor y al por menor; reparación de los vehículos de motor y de las motocicletas	700	A	AA1	57,01	TRABAJA EN INARECROM
100074873	Comercio al por mayor y al por menor; reparación de los vehículos de motor y de las motocicletas	1000	A	AA1	6,1	EMPLEADA PRODELTA SA
100061428	Comercio al por mayor y al por menor; reparación de los vehículos de motor y de las motocicletas	1000	A	AA1	55,56	GAMOS
100065838	Comercio al por mayor y al por menor; reparación de los vehículos de motor y de las motocicletas	1000	A	AA1	7,55	EMPLEADA LIBRERIA ATLANTIDA
100035156	Comercio al por mayor y al por menor; reparación de los vehículos de motor y de las motocicletas	1000	A	AA1	7,19	VENDEDORA DE PRODUCTOS YANBAL
100030766	Comercio al por mayor y al por menor; reparación de los vehículos de motor y de las motocicletas	1000	A	AA1	83,33	TRABAJA EN PLASTICAUCHO EN LOGISTICA
100030766	Comercio al por mayor y al por menor; reparación de los vehículos de motor y de las motocicletas	1500	A	AA1	83,33	TRABAJA EN PLASTICAUCHO EN LOGISTICA
100028555	Comercio al por mayor y al por menor; reparación de los vehículos de motor y de las motocicletas	1000	A	AA1	83,33	TRABAJA EN WARE-HOUSE

100077042	Comercio al por mayor y al por menor; reparación de los vehículos de motor y de las motocicletas	1000	A	AA1	79,45	TRABAJA COMO COMERCIANTE DE PLASTICOS
100070964	Comercio al por mayor y al por menor; reparación de los vehículos de motor y de las motocicletas	1000	A	AA1	22,27	VENTA DE ABARROTOS
100037895	Comercio al por mayor y al por menor; reparación de los vehículos de motor y de las motocicletas	500	A	AA1	49,99	COMERCIANTE DE ROPA
100073505	Comercio al por mayor y al por menor; reparación de los vehículos de motor y de las motocicletas	1000	A	AA1	7,43	COMERCIANTE
100036060	Comercio al por mayor y al por menor; reparación de los vehículos de motor y de las motocicletas	1000	A	AA1	39,3	EMPLEADA EN GENESIS Q-IN
100036060	Comercio al por mayor y al por menor; reparación de los vehículos de motor y de las motocicletas	1500	A	AA1	62,16	EMPLEADA EN GENESIS Q-IN
100077709	Comercio al por mayor y al por menor; reparación de los vehículos de motor y de las motocicletas	10000	A	AA1	203,32	VENTA DE FRUTA IMPORTADA
100068325	Comercio al por mayor y al por menor; reparación de los vehículos de motor y de las motocicletas	1000	A	AA1	5,07	COMERCIANTE
100076804	Comercio al por mayor y al por menor; reparación de los vehículos de motor y de las motocicletas	1000	A	AA1	0	EMPLEADA EN UN PUESTO DE COMIDA EN EL MERCADO CENTRAL
100035995	Comercio al por mayor y al por menor; reparación de los vehículos de motor y de las motocicletas	3000	A	AA1	125	TRABAJA EN LA FLORERIA EL JARDIN
80003183	Comercio al por mayor y al por menor; reparación de los vehículos de motor y de las motocicletas	1000	A	AA1	6,46	ADMINISTRA DISTRIBUIDOR DE COMPUTADORAS
100079380	Comercio al por mayor y al por menor; reparación de los vehículos de motor y de las motocicletas	3000	A	AA1	125	ARMADOR Y PLANTADOR DE CALZADO

100066160	Comercio al por mayor y al por menor; reparación de los vehículos de motor y de las motocicletas	1000	A	AA1	14,48	PROPIETARIA DE CURTIEMBRE
100079804	Comercio al por mayor y al por menor; reparación de los vehículos de motor y de las motocicletas	2000	A	AA1	14,71	PROPIETARIA DE DISTRIBUIDORA DE MEDIAS DON GATO
100077245	Comercio al por mayor y al por menor; reparación de los vehículos de motor y de las motocicletas	20000	A	AA1	416,67	COORPORACION LA FAVORITA Y TIENE SU NEGOCIO DE HELADOS A LADO DE LOS CUYES DE FICOA
100077245	Comercio al por mayor y al por menor; reparación de los vehículos de motor y de las motocicletas	1000	A	AA1	5,85	COORPORACION LA FAVORITA Y TIENE SU NEGOCIO DE HELADOS A LADO DE LOS CUYES DE FICOA
100068366	Comercio al por mayor y al por menor; reparación de los vehículos de motor y de las motocicletas	1000	A	AA1	7,53	VENTA DE ARTICULOS PARA CARROS
100019897	Comercio al por mayor y al por menor; reparación de los vehículos de motor y de las motocicletas	1000	A	AA1	83,33	VENTAS DE PAPELERIA
80012425	Comercio al por mayor y al por menor; reparación de los vehículos de motor y de las motocicletas	12000	A	AA1	0	VENTA DE ARTICULOS DE PAPELERIA
80012425	Comercio al por mayor y al por menor; reparación de los vehículos de motor y de las motocicletas	15000	A	AA1	312,5	VENTA DE ARTICULOS DE PAPELERIA
80012425	Comercio al por mayor y al por menor; reparación de los vehículos de motor y de las motocicletas	1409	A	AA1	57,43	VENTA DE ARTICULOS DE PAPELERIA
100059889	Comercio al por mayor y al por menor; reparación de los vehículos de motor y de las motocicletas	20000	A	AA1	416,67	VENTA DE ROPA AL POR MENOR
100054511	Comercio al por mayor y al por menor; reparación de los vehículos de motor y de las motocicletas	6500	A	AA1	180,56	VENTA AL POR MENOR DE PRENDAS DE VESTIR
100075595	Comercio al por mayor y al por menor; reparación de los vehículos de motor y de las motocicletas	5000	A	AA1	136,86	NEGOCIO DE POLLOS Y TRABAJA EN UNA MECANICA

100066334	Comercio al por mayor y al por menor; reparación de los vehículos de motor y de las motocicletas	1000	A	AA1	0	
100033092	Comercio al por mayor y al por menor; reparación de los vehículos de motor y de las motocicletas	5000	A	AA1	157,43	ELITEX
100017185	Comercio al por mayor y al por menor; reparación de los vehículos de motor y de las motocicletas	5000	A	AA1	201,47	EMPLEADO PRIVADO EN ASERRADERO HUGGUITO Y COSECHA DE NARANJILLA
100054329	Comercio al por mayor y al por menor; reparación de los vehículos de motor y de las motocicletas	8000	A	AA1	166,67	EMPLEADO EN CARPINTERIA
100075684	Comercio al por mayor y al por menor; reparación de los vehículos de motor y de las motocicletas	5000	A	AA1	208,33	TRABAJA COMO COMERCIANTE DE LEGUMBRES
100058628	Comercio al por mayor y al por menor; reparación de los vehículos de motor y de las motocicletas	10000	A	AA1	208,33	DUEÑA DE CARNISERIA Y PROFESORA LA SALLE
100058628	Comercio al por mayor y al por menor; reparación de los vehículos de motor y de las motocicletas	1000	A	AA1	7,41	DUEÑA DE CARNISERIA Y PROFESORA LA SALLE
100075645	Comercio al por mayor y al por menor; reparación de los vehículos de motor y de las motocicletas	1000	A	AA1	82,99	TRABAJA EN LA AGRICULTURA Y GANADERIA Y COMERCIANTE DE QUESOS
100030450	Comercio al por mayor y al por menor; reparación de los vehículos de motor y de las motocicletas	8000	A	AA1	222,22	VENTA DE JOYAS DE PLATA
100076214	Comercio al por mayor y al por menor; reparación de los vehículos de motor y de las motocicletas	5000	A	AA1	208,33	COMERCIANTE DE ROPA
100010941	Comercio al por mayor y al por menor; reparación de los vehículos de motor y de las motocicletas	20000	A	AA1	0	VENTA DE PRENDAS DE VESTIR
100010941	Comercio al por mayor y al por menor; reparación de los vehículos de motor y de las motocicletas	1000	A	AA1	7,47	VENTA DE PRENDAS DE VESTIR

100026051	Comercio al por mayor y al por menor; reparación de los vehículos de motor y de las motocicletas	5000	A	AA1	208,33	VENTA AL POR MENOR DE PRODUCTOS DE CONFITERIA
100071122	Comercio al por mayor y al por menor; reparación de los vehículos de motor y de las motocicletas	20000	A	AA1	346,23	TIENE UN ESTUDIO FOTOGRAFICO UNA PAPELERIA Y RECIBE GIROS DEL EXTERIOR
100071122	Comercio al por mayor y al por menor; reparación de los vehículos de motor y de las motocicletas	1000	A	AA1	5,93	TIENE UN ESTUDIO FOTOGRAFICO UNA PAPELERIA Y RECIBE GIROS DEL EXTERIOR
81200602	Comercio al por mayor y al por menor; reparación de los vehículos de motor y de las motocicletas	15000	A	AA1	312,24	VENTA DE VIVERSOS PRODUCTOS AL POR MAYOS
100065048	Comercio al por mayor y al por menor; reparación de los vehículos de motor y de las motocicletas	1000	A	AA1	7,5	COMERCIANTE EN EL MERCADO MAYORISTA SANDIAS
100065048	Comercio al por mayor y al por menor; reparación de los vehículos de motor y de las motocicletas	20000	A	AA1	416,67	COMERCIANTE EN EL MERCADO MAYORISTA SANDIAS
100056996	Comercio al por mayor y al por menor; reparación de los vehículos de motor y de las motocicletas	15000	A	AA1	312,33	VTA DE PRODUCTOS DE FERRETERIA
80501251	Comercio al por mayor y al por menor; reparación de los vehículos de motor y de las motocicletas	20000	A	AA1	416,67	PAPELERIA OFFICE AMERICA
100022051	Comercio al por mayor y al por menor; reparación de los vehículos de motor y de las motocicletas	3500	A	AA1	145,83	CRIA Y VENTA DE PECES
100045122	Comercio al por mayor y al por menor; reparación de los vehículos de motor y de las motocicletas	15000	A	AA1	416,67	COMPRA Y VENTA DE ROPA EN BOUTIQUE
100073978	Comercio al por mayor y al por menor; reparación de los vehículos de motor y de las motocicletas	1000	A	AA1	83,33	VENDEDOR DE POLLOS EN AVICOLA ROSITA
100009925	Comercio al por mayor y al por menor; reparación de los vehículos de motor y de las motocicletas	1000	A	AA1	83,33	VENTA DE ROPA POR CATALOGO

80005708	Comercio al por mayor y al por menor; reparación de los vehículos de motor y de las motocicletas	1000	A	AA1	41,67	NEGOCIO DE CALZADO
80008063	Construcción	2500	A	AA1	104,16	SECRETARIA CONTADORA
80011717	Construcción	1000	A	AA1	41,67	CONTRATISTA
80700726	Construcción	700	A	AA1	58,33	TRABAJA EN CONSTRUCCION
100066904	Construcción	2000	A	AA1	83,33	CONSTRUCCION DE VIVIENDAS
100078200	Construcción	5000	A	AA1	166,67	CONSTRUCCION Y AGRICULTURA
100078224	Construcción	3000	A	AA1	123,83	TRABAJA EN LAS CONSTRUCCIONES
100077047	Construcción	3000	A	AA1	123,28	TRABAJA EN CONSTRUCCION
100076428	Construcción	6000	A	AA1	199,97	TRABAJA EN CONSTRUCCION Y PINTOR
100077218	Construcción	5000	A	AA1	180,35	TRABAJA EN CONSTRUCCION Y AGRICULTURA
81200489	Construcción	2000	A	AA1	83,33	ALBANIL
100075339	Construcción	9000	A	AA1	250	TRABAJA EN SEMAICA
100065430	Correo, comunicaciones e información	1000	A	AA1	7,56	EMPLEADO TRAMACO EXPRESS
100065430	Correo, comunicaciones e información	1000	A	AA1	36,93	EMPLEADO TRAMACO EXPRESS
60700617	Correo, comunicaciones e información	5000	A	AA1	180,47	AGENTE DE SEGURIDAD TEVCOL Y COMERCIO DE ABARROTES
100025915	Cría de animales	1000	A	AA1	40,53	CRANZA DE POLLOS Y CHANCHOS
100054748	Cría de animales	15000	A	AA1	0	SE DEDICA A LA GANADERIA AVICOLA DE POLLOS
60701000	Cría de animales	3000	A	AA1	108,28	CRIANZA DE POLLOS Y ESPECIES MENORES CUYES CONEJOS
100028882	Cría de animales	2000	A	AA1	83,33	VENTA DE PRODUCTOS FOUR LIFE Y CRIA DE ANIMALES AGRICULTURA
60700272	Cría de animales	3000	A	AA1	124,82	AGRICULTURA Y GANADERIA
80401587	Cría de animales	470	A	AA1	31,33	AGRICULTURA
100035757	Cría de animales	10200	A	AA1	85	VENTA DE VERDURAS
60001041	Elaboración de prod de la molinería y panadería	1000	A	AA1	6,88	RESTAURANTE COMIDA RAPIDA

100080444	Elaboración de prod de la molinería y panadería	5000	A	AA1	180,47	ELABORACION DE ALIMENTOS Y COMIDAS
80014155	Elaboración de prod de la molinería y panadería	1000	A	AA1	7,25	ASISTENTE INDUSTRIAS CATEDRAL Y CAMION PROPIO
100056103	Empleado Privado	1500	A	AA1	70,84	TRABAJA EN PLASTICAUCHO
100070817	Empleado Privado	1000	A	AA1	83,2	EMPLEADO PRIVADO ECO AGRO Y COMERCIO DE CDS
100070817	Empleado Privado	5000	A	AA1	416,66	EMPLEADO PRIVADO ECO AGRO Y COMERCIO DE CDS
80015211	Empleado Privado	1000	A	AA1	55,56	JEFE DE BODEGAS TENERIA SAN JOSE
100073510	Empleado Privado	1000	A	AA1	8,26	EMPLEADA SANTA ROSA
100073511	Empleado Privado	1000	A	AA1	8,33	TRABAJA EN DE CRISTIAN ROPA INTIMA
100069688	Empleado Privado	1000	A	AA1	13,92	EMPLEADA EMPRESA DE SERVICIO
100049844	Empleado Privado	1000	A	AA1	7,56	TRABAJA EN INDUANDES
100049844	Empleado Privado	3000	A	AA1	115,63	TRABAJA EN INDUANDES
100074370	Empleado Privado	1000	A	AA1	7,22	TRABAJA EBN SYL TRADING COMPANY
100022723	Empleado Privado	1000	A	AA1	7,56	TRABAJA EN IMARECROM
100080468	Empleado Privado	1000	A	AA1	77,87	CARPINTERO EN MUEBLERIA A J
100075599	Empleado Privado	1000	A	AA1	7,41	TRABAJA EN PIZZERIA LIBIUS
100052431	Empleado Privado	1500	A	AA1	134,46	TRABAJA EN PLASTICAUCHO
100032768	Empleado Privado	3500	A	AA1	126,32	CORTADOR CONFECCIONES PAULI Y STEFI
100051530	Empleado Privado	1000	A	AA1	40,26	ALFA SEGURIDAD
60002426	Empleado Privado	1000	A	AA1	11,15	
60002426	Empleado Privado	1000	A	AA1	15,18	
100061819	Empleado Privado	2500	A	AA1	104,17	PELUQUERIA Y GANADERIA
80019056	Empleado Privado	1000	A	AA1	0	BAR DE COLEGIO HISPANO AMERICA
100062123	Empleado Privado	1000	A	AA1	10,32	AYUDANTE DE COSTURA
100080684	Empleado Privado	1000	A	AA1	7,35	DESPACHADOR EN GASOLINERA LA MACARENA 2

100080684	Empleado Privado	1000	A	AA1	77,87	DESPACHADOR EN GASOLINERA LA MACARENA 2
100075075	Empleado Privado	500	A	AA1	41	AMBASEG GUARDIA DE SEGURIDAD
100035240	Empleado Privado	1000	A	AA1	7,53	TRABAJA EN DISTRIBUIDORA CASTILLO
100065866	Empleado Privado	2000	A	AA1	15,09	TRABAJA PARA FYBECA
100069849	Empleado Privado	1000	A	AA1	0	TECNOCO AGROQUIMICOS LA PRADERA
80000020	Empleado Privado	1000	A	AA1	7,55	MONTERO SHOPING
100077111	Empleado Privado	10000	A	AA1	207,23	EMPLEADO JVG
100056547	Empleado Privado	1000	A	AA1	71,86	TRABAJA EN PANADERIA QUITO
100050167	Empleado Privado	1000	A	AA1	0	GUADIA DE LA CDLA LOS SAUCES
100050167	Empleado Privado	1000	A	AA1	36,09	GUADIA DE LA CDLA LOS SAUCES
100063900	Empleado Privado	1000	A	AA1	6,59	EMPLEADA DOMESTICA
100071350	Empleado Privado	1000	A	AA1	41,67	VENDEDORA Y EMPLADA DOMESTICA
60002626	Empleado Privado	1100	A	AA1	61,11	TRABAJA EN HOTEL MIRAFLORES
100061116	Empleado Privado	1500	A	AA1	83,02	TRABAJA EN PROMETIN
100075374	Empleado Privado	1000	A	AA1	38,35	
100073723	Empleado Privado	2000	A	AA1	14,87	TRABAJA EN TRANSPORTES PUTUMAYO
100045901	Empleado Privado	2000	A	AA1	71,78	VENTA DE LECHE
100075309	Empleado Privado	36000	A	AA1	0	CAMARERA EN ROMA
100075309	Empleado Privado	1000	A	AA1	7,41	CAMARERA EN ROMA
100073647	Empleado Privado	1500	A	AA1	83,33	TRABAJA EN PLASTICAUCHO
100027766	Empleado Privado	3000	A	AA1	0	PRESTA SERVICIOS CONTABLES
100075045	Empleado Privado	1000	A	AA1	38,36	EMPLEADA PRIVADA
80018514	Empleado Privado	1000	A	AA1	7,45	EMPLEADO EN EL IESS
80018514	Empleado Privado	1000	A	AA1	38,79	EMPLEADO EN EL IESS
100056481	Empleado Privado	400	A	AA1	0	PLASTICAUCHO
60700700	Empleado Privado	1000	A	AA1	27,78	TRABAJA COMO ADMINISTRADORA DE CABINAS DE PORTA

100065379	Empleado Privado	1000	A	AA1	0	CONTADORA
100056414	Empleado Privado	1000	A	AA1	7,63	EMPLEADO PRIVADO
100017200	Empleado Privado	4500	A	AA1	187,5	ATENCION DE CABINAS TELEFONICAS
100048285	Empleado Privado	1000	A	AA1	83,33	GUARDIA DE SEGURIDAD
100079910	Empleado Privado	600	A	AA1	46,72	EMPLEADA EN ISPANET
100015223	Empleado Privado	1000	A	AA1	7,56	TRABAJA EN PLASTICAUCHO
100015223	Empleado Privado	2000	A	AA1	99,99	TRABAJA EN PLASTICAUCHO
100052818	Empleado Privado	3500	A	AA1	145,83	MARCIMEX
80012427	Empleado Privado	1000	A	AA1	13,69	TRABAJA EN LA RADIO STEREO FIESTA PERIODISTA
80012427	Empleado Privado	7000	A	AA1	387,94	TRABAJA EN LA RADIO STEREO FIESTA PERIODISTA
100055913	Empleado Privado	1258	A	AA1	69,89	TRABAJA EN CEPEDA
100055913	Empleado Privado	1000	A	AA1	39,78	TRABAJA EN CEPEDA
100077407	Empleado Privado	5000	A	AA1	208,33	TRABAJO IMPORTADORA MEDINA
80019433	Empleado Privado	1500	A	AA1	83,33	OBRERO EN PLASTICAUCHO
100070156	Empleado Privado	15000	A	AA1	312,5	TRABAJA EN EL INEC ADMINISTRADOR DE REDES
100070156	Empleado Privado	1000	A	AA1	7,39	TRABAJA EN EL INEC ADMINISTRADOR DE REDES
80014382	Empleado Privado	1000	A	AA1	27,78	COINFECCION DE ROPA INTERIOR CREACIONE LEONARDO
100052694	Empleado Privado	1000	A	AA1	8,33	TRABAJA EN ROMINA Y VENTA DE ROPA CRIA DE ANIMALES
100041368	Empleado Privado	1000	A	AA1	13,66	INTERNACIONAL PRESTIGE HOTEL AMPLIAIONDE NEGOCIO DE BISUTERIA
100023774	Empleado Privado	5000	A	AA1	180,47	TRABAJA CALZADO MUSER - BAR HOT&SHOP
100078225	Empleado Privado	3000	A	AA1	122,46	TRABAJA EN ELECTROMECANICA LOPEZ
100053577	Empleado Privado	5000	A	AA1	0	EMPLEADA
100020798	Empleado Privado	1000	A	AA1	27,78	AUXILIAR DE SERVICIOS EN LEXVALOR
80013747	Empleado Privado	1000	A	AA1	7,58	LIBRE EJERCICIO PROFESIONAL

100037597	Empleado Privado	1000	A	AA1	82,53	ES INSTRUCTOR Y ARBITRO
100037597	Empleado Privado	3000	A	AA1	250	ES INSTRUCTOR Y ARBITRO
100037597	Empleado Privado	1000	A	AA1	14,71	ES INSTRUCTOR Y ARBITRO
100075405	Empleado Privado	1000	A	AA1	7,42	PROPIETARIO CAMION TRANSPORTE LIVIANO
100026925	Empleado Privado	15000	A	AA1	312,02	TRABAJA EN SERRAZA VENTA DE BEBIDAS DE TESALIA SPRING
100058840	Empleado Privado	1000	A	AA1	37,66	EMPLEADA PRIVADA
80300857	Empleado Privado	1000	A	AA1	0	EMPLEADA HOSTAL SANTA CRUZ
80300857	Empleado Privado	1000	A	AA1	39,78	EMPLEADA HOSTAL SANTA CRUZ
80300857	Empleado Privado	10000	A	AA1	0	EMPLEADA HOSTAL SANTA CRUZ
100051954	Empleado Privado	1000	A	AA1	0	ASISTENTE ADMINISTRATIVA
80001279	Empleado Privado	12000	A	AA1	250	OFICINISTA DEL COOP. CAMARA DE COMERCIO
80001279	Empleado Privado	2000	A	AA1	19,41	OFICINISTA DEL COOP. CAMARA DE COMERCIO
100071157	Empleado Privado	1000	A	AA1	41,67	RECIBE REMESAS DEL EXTERIOR POR NUESTRA COOP. Y EL BANCO DEL PICHINCHA
100005141	Empleado Privado	15140	A	AA1	252,33	ASISTENTE ADMINISTRATIVO IST TRES DE MARZO
100065364	Empleado Privado	10000	A	AA1	208,33	PROFESORA COLEGIO PRIMERO DE MAYO
80200017	Empleado Privado	10900	A	AA1	227,08	TRABAJA EN BETO JR COMO CORTADOR
100054242	Empleado Privado	2000	A	AA1	166,61	BODEGUERO EN SUPAN
100077810	Empleado Privado	20000	A	AA1	416,67	GABINETE DE BELLEZA TIENE UNA COPIADORA Y ALQUILA DISFRACEZ
100016095	Empleado Privado	20000	A	AA1	833,34	CAMIONETA ERQUILLAN
100071933	Empleado Privado	1000	A	AA1	0	RESTAURANTE CRIOLLITAS
80015194	Empleado Privado	1000	A	AA1	4,57	SECRETARIA DE GERENCIA
80015194	Empleado Privado	10000	A	AA1	0	SECRETARIA DE GERENCIA
80019697	Empleado Privado	30000	A	AA1	542,45	ESTUDIANTE RECIBE ENVIOS DEL EXTERIOR
80009102	Empleado Público	1000	A	AA1	5,17	EMPLEADA I MUNICIPIO DE AMBATO
60400848	Empleado Público	1000	A	AA1	80,45	MEDICO

70300189	Empleado Público	1000	A	AA1	36,33	EMPLEADO MUNICIPIO DE BAÑOS
100053953	Empleado Público	1000	A	AA1	7,61	
100026465	Empleado Público	1000	A	AA1	80,61	CONSERGE EXTERNO EL EL MIESS INFA PASTAZA
100063524	Empleado Público	3000	A	AA1	123,44	VOLUNTARIA EN EL CIBV HUAMBALO
100073367	Empleado Público	1000	A	AA1	33,27	POLICIA NACIONAL
60701506	Empleado Público	1000	A	AA1	39,3	TRABAJA EN EL MUNICIPIO DE GUARANDA
60701506	Empleado Público	680	A	AA1	37,58	TRABAJA EN EL MUNICIPIO DE GUARANDA
100055481	Empleado Público	1000	A	AA1	39,29	GOBIERNO PARROQUIAL SALASACA
100076272	Empleado Público	2000	A	AA1	100	CONSERJE EN LA ESCUELA EL DORADO
100078374	Empleado Público	5000	A	AA1	0	DOCENTE DIRECCION BILINGUE Y AGRICULTURA Y GANADERIA
100008341	Empleado Público	2000	A	AA1	83,33	CNT TELECOMUNICACIONES
80003629	Empleado Público	10900	A	AA1	227,08	EMPLEADO EN EL MUNICIPIO
100005212	Empleado Público	15000	A	AA1	312,43	TRABAJA EN EL EJERCITO EN ESPAÑA
100052589	Enseñanza	2000	A	AA1	83,33	TRABAJA EN EL CELA
100078652	Enseñanza	2000	A	AA1	14,74	ADMINISTRADOR DE REDES EN LA ESPE
60002346	Enseñanza	4000	A	AA1	166,67	COORDINADOR EN LA UNIVERSIDAD EQUINOXIAL
80700601	Enseñanza	12000	A	AA1	219,56	PROFESORA DELA ESCUELA INTI CHURI
90300047	Entretenimiento, recreación y otras actividades de servicios	1000	A	AA1	27,78	PROPIETARIA RESTAURANT
80010662	Entretenimiento, recreación y otras actividades de servicios	1000	A	AA1	7,58	TIENE UN CENTRO DE COMPUTO
100070066	Entretenimiento, recreación y otras actividades de servicios	2000	A	AA1	83,33	OPERACIONES DE ESTAMPADO
100070066	Entretenimiento, recreación y otras actividades de servicios	1000	A	AA1	7,44	OPERACIONES DE ESTAMPADO
100061475	Entretenimiento, recreación y otras actividades de servicios	1000	A	AA1	7,58	COMERCIO PRODUCTOS DE CONSUMO MASIVO
80012010	Entretenimiento, recreación y otras actividades de servicios	1000	A	AA1	55,55	COMERCIANTE TIENA DE ABARROTOS

100029306	Entretenimiento, recreación y otras actividades de servicios	1000	A	AA1	7,58	GIO CEL VENTA DE CELULARES
100079488	Entretenimiento, recreación y otras actividades de servicios	11000	A	AA1	229,17	PROPIETARIO DE PELUQUERIA
100021659	Entretenimiento, recreación y otras actividades de servicios	1000	A	AA1	83,33	ESTILISTA GABINETE DE BELLEZA MAITE
80013867	Entretenimiento, recreación y otras actividades de servicios	3000	A	AA1	244,65	CONFECCIONISTA DE ROPA MERCADO FERROVIARIO
100069921	Estudiante	1000	A	AA1	55,56	VENDE PRODUCTOS IVON
100054515	Estudiante	5975	A	AA1	82,99	
100075547	Fab prod textiles, prendas; fab cuero y art cuero	1000	A	AA1	81,88	TRABAJA DE COSTURERA
80018311	Fab prod textiles, prendas; fab cuero y art cuero	1500	A	AA1	83,33	TRABAJA EN PLASTICAUCHO
100033901	Fab prod textiles, prendas; fab cuero y art cuero	1000	A	AA1	30,57	TRABAJA EN ROPA INFANTIL ECUATORIANA
100078539	Fab prod textiles, prendas; fab cuero y art cuero	1000	A	AA1	6,3	OBRERA EN LA FABRICA DE CALZADO MARTHA
100022357	Fab prod textiles, prendas; fab cuero y art cuero	1000	A	AA1	27,77	FABRICACION DE CALZADO EN PROPIEDAD
100078650	Fab prod textiles, prendas; fab cuero y art cuero	1000	A	AA1	79,32	TRABAJA EN PLASTICAUCO
80501444	Fab prod textiles, prendas; fab cuero y art cuero	5000	A	AA1	416,66	ACTIVIDADES MANUFACTURERAS
100072589	Fab prod textiles, prendas; fab cuero y art cuero	6000	A	AA1	166,67	FABRICACION CALZADO
100072589	Fab prod textiles, prendas; fab cuero y art cuero	1000	A	AA1	7,45	FABRICACION CALZADO
100055071	Fab prod textiles, prendas; fab cuero y art cuero	8000	A	AA1	166,67	CONFECCION DE JEANS
100079862	Fab prod textiles, prendas; fab cuero y art cuero	5000	A	AA1	180,47	COSTURERA Y VENTA DE PRODUCTOS DE BELLEZA POR CATALOGO
80003010	Fabricación de equipo de transporte	1000	A	AA1	39,73	TRABAJA EN VARMA DPTO PRODUCCION
100070419	Fabricación de muebles	1000	A	AA1	6,01	EMPLEADA EN V I M M MUEBLES

100076510	Fabricación de papel y productos de papel	2000	A	AA1	29,24	MANUALIDADES
100032997	Fabricación de productos del caucho y plástico	1000	A	AA1	55,56	PLASTICAUCHO
100032997	Fabricación de productos del caucho y plástico	1500	A	AA1	83,33	PLASTICAUCHO
100056669	Fabricación de productos del caucho y plástico	1500	A	AA1	0	TRABAJA EN PLASTICAUCHO
80011017	Fabricación de productos del caucho y plástico	9000	A	AA1	187,5	PLASTICAUCHO OBRERO DE PISO
100054525	Intermediación Financiera	1000	A	AA1	7,61	EMPELADO COOPERATIVA CAMARA DE COMERCIO
100065788	Intermediación Financiera	1000	A	AA1	3,63	COAC AMAZONAS
100033053	Intermediación Financiera	1000	A	AA1	0	BANCO PACIFICO
100061397	Jubilados	500	A	AA1	50	JUBILADA DE LA DIRECCION DE EDUCACION
100070560	Otros cultivos	1000	A	AA1	82,78	TRABAJA EN CONTRUCCION
100076724	Otros cultivos	1000	A	AA1	83,33	TRABAJA EN LA AGRICULTURA Y CRIANZA DE POLLOS, CUYES
100044372	Otros cultivos	1000	A	AA1	0	COMERCIANTE GANADO Y AVES DE CORRAL
100043044	Otros cultivos	2000	A	AA1	80,12	AGRICULTOR
60700649	Otros cultivos	1000	A	AA1	39,3	AGRICULTURA Y DOSENTE
100079214	Otros cultivos	1000	A	AA1	40,51	AGRICULTURA Y VENTA DE LECHE
60700833	Otros cultivos	1000	A	AA1	39,53	AGRICULTURA Y GANADERIA
60700833	Otros cultivos	20000	A	AA1	416,67	AGRICULTURA Y GANADERIA
80700348	Otros cultivos	10000	A	AA1	267,65	AGRICULTOR
100071910	Otros cultivos	20000	A	AA1	416,15	OPERADOR DE ESCAVADORA
80011615	Producción de madera y de productos de madera	1000	A	AA1	6,23	AGRICULTOR
80011615	Producción de madera y de productos de madera	40000	A	AA1	331,99	AGRICULTOR
100045161	Servicios sociales y de salud	4000	A	AA1	166,67	JEFE DE ESTADISTICA

100078541	Servicios sociales y de salud	5000	A	AA1	208,33	PROPIETARIA DE UNA LAVANDERIA
100071882	Servicios sociales y de salud	12990	A	AA1	218,25	OPERADOR DE EQUIPOS MEDICOS
100076134	Transporte y almacenamiento	800	A	AA1	48,15	TRANSPORTE DE PASAJEROS PRIVADO
100079207	Transporte y almacenamiento	2000	A	AA1	83,33	CHOFER EN LA CONSTRUCTORA
100042562	Transporte y almacenamiento	3500	A	AA1	116,67	GUADIA DE SEGURIDAD EN LA UNIVERSIDAD AMAZONICA
100053474	Transporte y almacenamiento	10000	A	AA1	277,63	TRANSPORTISTA
100053474	Transporte y almacenamiento	1000	A	AA1	83,2	TRANSPORTISTA
100080896	Transporte y almacenamiento	1000	A	AA1	0	TRIPULANTE DE BLINDADO - TEVCOL
80302116	Transporte y almacenamiento	17000	A	AA1	351,73	TRASPORTISTA
100075129	Transporte y almacenamiento	1000	A	AA1	81,95	PROPIETARIO DE UN TAXI Y COMERCIANTE DE GASEOAS
100073288	Transporte y almacenamiento	1000	A	AA1	7,39	TAXISTA COOP 24 HISPANO AMERICA
100073288	Transporte y almacenamiento	11000	A	AA1	229,17	TAXISTA COOP 24 HISPANO AMERICA
80301152	Transporte y almacenamiento	1000	A	AA1	2,29	TRANSPORTE DE PASAJEROS
100044896	Transporte y almacenamiento	1000	A	AA1	6,89	PROPIETARIO DE CAMION DE TRANSPORTE PESADO
100044896	Transporte y almacenamiento	14000	A	AA1	291,13	PROPIETARIO DE CAMION DE TRANSPORTE PESADO
100068302	Transporte y almacenamiento	1000	A	AA1	7,15	COOP DE TAXIS 45 LA BAHIA
100068302	Transporte y almacenamiento	20000	A	AA1	416,64	COOP DE TAXIS 45 LA BAHIA
100049281	Transporte y almacenamiento	11108	A	AA1	231,42	ARIENDO DE LOCALES COMERCIALES Y SERVICIO DE TAXI
100073020	Transporte y almacenamiento	20000	A	AA1	383,2	SERVICIO DE RECORRIDO EN PROVEFRUT
60700004	Transporte y almacenamiento	5000	A	AA1	208,33	TRABAJA COMO COMERCIANTE Y CHOFER
60700004	Transporte y almacenamiento	1000	A	AA1	82,86	TRABAJA COMO COMERCIANTE Y CHOFER
100059401	Transporte y almacenamiento	10000	A	AA1	208,33	SOCIO ACTIVO COOP TAXIS
80013631	Transporte y almacenamiento	12000	A	AA1	332,22	TRANSPORTE EN CAMIONETA
100055954	Transporte y almacenamiento	26562	A	AA1	553,1	PROPIETARIO DE BUS COOP TRANSPORTES

						ATAHUALPA
80002167	Transporte y almacenamiento	1000	A	AA1	8,33	SERVICIO DE TAXI
80002167	Transporte y almacenamiento	15000	A	AA1	312,5	SERVICIO DE TAXI
100054882	Transporte y almacenamiento	49635,24	A	AA1	1181,79	TRANSPORTE DFE CARGA LIVIANA
80019232	Transporte y almacenamiento	10000	A	AA1	208,33	CHOFER DE TRASPORTE ESCOLAR NUEVO MUNDO
80300001	Transporte y almacenamiento	1000	A	AA1	7,63	SERVICIO PARTICULAR DE TRASPORTE
80300001	Transporte y almacenamiento	20000	A	AA1	416,67	SERVICIO PARTICULAR DE TRASPORTE
80501327	Transporte y almacenamiento	20000	A	AA1	554,4	ADMINISTRADORA DE TRANSPORTE SANTA
80501327	Transporte y almacenamiento	63000	A	AA1	1049,38	ADMINISTRADORA DE TRANSPORTE SANTA
100024875	Comercio al por mayor y al por menor; reparación de los vehículos de motor y de las motocicletas	8000	A	AA1	222,22	EMPLEADO PLASTICAUCHO
100024875	Comercio al por mayor y al por menor; reparación de los vehículos de motor y de las motocicletas	1000	A	AA1	83,33	EMPLEADO PLASTICAUCHO
100017716	Comercio al por mayor y al por menor; reparación de los vehículos de motor y de las motocicletas	1500	A	AA1	166,66	PLASTICAUCHO SECCION TERMINADO LONA
100034550	Empleado Privado	1000	A	AA1	7,55	PLASTICAUCHO
100034550	Empleado Privado	1500	A	AA1	83,33	PLASTICAUCHO
100052604	Empleado Privado	1500	A	AA1	123,76	TRABAJA EN PLASTICAUCHO
100010823	Empleado Privado	1000	A	AA1	15,14	EMPLEADO MANTENIMIENTO PLASTICAUCHO
100010823	Empleado Privado	1000	A	AA1	55,56	EMPLEADO MANTENIMIENTO PLASTICAUCHO
100039749	Empleado Privado	6000	A	AA1	92,57	OBRERO EN PLASTICAUCHO
100004967	Empleado Privado	5000	A	AA1	0	TRABAJA EN PLASTICUACHO
100052644	Empleado Privado	5000	A	AA1	207,21	TRABAJA EN PLASTICAUCHO
100054010	Fab prod textiles, prendas; fab cuero y art cuero	1000	A	AA1	7,56	TRABAJA EN PLASTICAUCHO Y EN HAPPY DRIVE
100023789	Fabricación de productos del caucho y	1000	A	AA1	7,67	PLASTICAUCHO OBRERO

	plástico					
100023789	Fabricación de productos del caucho y plástico	1300	A	AA1	72,18	PLASTICAUCHO OBRERO
100021584	Fabricación de productos del caucho y plástico	1000	A	AA1	14,38	TRABAJA EN PLASTICAUCHO
100021584	Fabricación de productos del caucho y plástico	1000	A	AA1	82,79	TRABAJA EN PLASTICAUCHO
100007207	Fabricación de productos del caucho y plástico	1000	A	AA1	152,48	PLASTICAUCHO INDUSTRIAL
100049776	Empleado Privado	1000	A	AA1	7,41	PROVEEDOR DE SERVICIOS
80012749	Empleado Privado	1500	A	AA1	166,66	TRABAJA EN VESTETEXA SECCION APARADO
100013230	Cultivo de cereales	13000	A	AA1	270,12	CARROSERIAS VARMA Y AGRICULTURA
100013230	Cultivo de cereales	1125	A	AA1	46,88	CARROSERIAS VARMA Y AGRICULTURA
100013230	Cultivo de cereales	1000	A	AA1	77,48	CARROSERIAS VARMA Y AGRICULTURA
100067841	Empleado Privado	1000	A	AA1	7,53	DIARIO EL COMERCIO
100059615	Fab prod textiles, prendas; fab cuero y art cuero	1500	A	AA1	0,65	AMBATEXIL
80700989	Otros cultivos	5000	A	AA1	206,31	TRABAJA EN LA AGRICULTURA Y GANADERIA
80401050	Comercio al por mayor y al por menor; reparación de los vehículos de motor y de las motocicletas	5000	A	AA1	151,07	OBAZAR LOLITA PROPIETARIA
100004957	Empleado Privado	1500	A	AA1	0	CALZADO GAMOS VENDEDOR
80801003	Actividades profesionales, técnicas y administrativas	20000	A	AA1	416,67	TRANSPORTE PESADO Y TANQUES DE ARRASTRE
80017869	Comercio al por mayor y al por menor; reparación de los vehículos de motor y de las motocicletas	1000	A	AA1	39,78	VENDE YANBAL
80017869	Comercio al por mayor y al por menor; reparación de los vehículos de motor y de las motocicletas	5000	A	AA1	208,33	VENDE YANBAL
100022364	Empleado Privado	5000	A	AA1	208,33	DISTRIBUIDORA DE CAMBRIONES
80011784	Empleado Privado	1000	A	AA1	41,67	TRABAJA EN CENTRO ESCOLAR ANDINO

100077361	Empleado Público	2000	A	AA1	166,2	TRABAJA EN EL CONSEJO PROVINCIAL LATACUNGA
80006982	Empleado Público	1000	A	AA1	7,53	TRABAJA EN LA DIRECCION DE EDUCACION ESCUELA JULIO FERNANDEZ
80012139	Entretenimiento, recreación y otras actividades de servicios	1000	A	AA1	7,42	PROPIETARIA DE RESTAURANT EL MIRADOR
80012139	Entretenimiento, recreación y otras actividades de servicios	1000	A	AA1	166,48	PROPIETARIA DE RESTAURANT EL MIRADOR
100059600	Entretenimiento, recreación y otras actividades de servicios	19000	A	AA1	395,14	VENTAS DE COMIDA Y BEBIDAS Y CAFETERIA
100059600	Entretenimiento, recreación y otras actividades de servicios	1000	A	AA1	7,33	VENTAS DE COMIDA Y BEBIDAS Y CAFETERIA
100046326	Fab prod textiles, prendas; fab cuero y art cuero	5800	A	AA1	161,11	SERVICIO DE MAQUILADO DE ROPA EN TELA JEANS
100002387	Fab prod textiles, prendas; fab cuero y art cuero	5000	A	AA1	208,33	PRODUCCION DE ROPA DEPORTIVA
100019878	Fabricación de productos del caucho y plástico	1000	A	AA1	39,07	OBRERO EN PLATICAUCHO
100017111	Servicios sociales y de salud	12000	A	AA1	284,41	OBSTETRIZ EN DIRECCION PROVINCIAL DE SALUD
100005093	Transporte y almacenamiento	1000	A	AA1	33,33	CHOFER COOP TUNGURAHUA NO 101
80002554	Transporte y almacenamiento	53405,19	A	AA1	889,29	FURGONETA
100024897	Fabricación de productos del caucho y plástico	600	A	AA1	66,66	OBRERO PLASRICAUCHO
80100990	Comercio al por mayor y al por menor; reparación de los vehículos de motor y de las motocicletas	10000	A	AA1	87,49	REPARACION DE VEHICULOS AUTOMOTORES
100006168	Enseñanza	1500	A	AA1	83,33	ESCUELA PARTICULAR ESPIRITO SANTO
100006168	Enseñanza	1000	A	AA1	83,33	ESCUELA PARTICULAR ESPIRITO SANTO
100079384	Actividades profesionales, técnicas y administrativas	2000	A	AA1	14,71	AUXILIAR DE CONTABILIDAD TRIBUTARIA Y COMERCIO CON EL DR SAUL LOZADA MERA
100079384	Actividades profesionales, técnicas y administrativas	2000	A	AA1	14,71	AUXILIAR DE CONTABILIDAD TRIBUTARIA Y COMERCIO CON EL DR SAUL LOZADA MERA
100079384	Actividades profesionales, técnicas y administrativas	2000	A	AA1	14,71	AUXILIAR DE CONTABILIDAD TRIBUTARIA Y COMERCIO CON EL DR SAUL LOZADA MERA

100079384	Actividades profesionales, técnicas y administrativas	2000	A	AA1	14,71	AUXILIAR DE CONTABILIDAD TRIBUTARIA Y COMERCIO CON EL DR SAUL LOZADA MERA
100079384	Actividades profesionales, técnicas y administrativas	2000	A	AA1	14,71	AUXILIAR DE CONTABILIDAD TRIBUTARIA Y COMERCIO CON EL DR SAUL LOZADA MERA
100079384	Actividades profesionales, técnicas y administrativas	5000	A	AA1	208,33	AUXILIAR DE CONTABILIDAD TRIBUTARIA Y COMERCIO CON EL DR SAUL LOZADA MERA
81200504	Actividades profesionales, técnicas y administrativas	4000	A	AA1	165,82	ELECTRICISTA
80019482	Comercio al por mayor y al por menor; reparación de los vehículos de motor y de las motocicletas	1000	A	AA1	7,42	VENDEDOR EN REPARTI
70300083	Comercio al por mayor y al por menor; reparación de los vehículos de motor y de las motocicletas	6000	A	AA1	166,56	ASERRADERO
70300083	Comercio al por mayor y al por menor; reparación de los vehículos de motor y de las motocicletas	800	A	AA1	31,04	ASERRADERO
100076381	Comercio al por mayor y al por menor; reparación de los vehículos de motor y de las motocicletas	500	A	AA1	62,5	VENTA DE VIVERES
100078856	Construcción	1000	A	AA1	7,37	TOPOGRAFO EN SEMAICA
100028930	Correo, comunicaciones e información	1000	A	AA1	41,61	EMPLEADA EN URBANO EXPRESS
100013207	Cría de animales	6000	A	AA1	166,67	PODUCCION Y COMERCIALIZACION DE PRODUCTOS FRUTALES
100052621	Empleado Privado	5000	A	AA1	19,46	COMERCIANTE AMBULANDE DE COMIDA
60400423	Empleado Privado	1000	A	AA1	54,73	TRABAJA EN PLASTICAUCHO
100055483	Empleado Privado	1000	A	AA1	83,33	JEFE DE ESTAMPADOS EN MARCEL JRS
100060566	Empleado Privado	1000	A	AA1	82,98	COBRADOR EN PUYO VISION
80301930	Empleado Privado	2000	A	AA1	30,52	EMPLEADA PRIVADA
80002381	Empleado Privado	5000	A	AA1	208,33	JEFE DE ALMACEN
100027907	Empleado Privado	500	A	AA1	83,33	BODEGUERO EN FARMACIA VETERINARIA
100072647	Empleado Privado	13000	A	AA1	270,77	EMPLEADO PUESTO DE CAÑAS

100069304	Empleado Privado	5000	A	AA1	208,33	TRABAJA EN FOTO ESTUDIO MARTINEZ
100013244	Empleado Privado	6200	A	AA1	127,17	MECANICO QUITO MOTORS
100004533	Empleado Público	5000	A	AA1	207,8	PROFESOR
80800193	Enseñanza	10000	A	AA1	154,29	SECRETARIA EN CENTRO DE EDUACION PARTICULAR
60002784	Entretenimiento, recreación y otras actividades de servicios	3000	A	AA1	125	DISEÑADOR DE MIL PIES
80800081	Entretenimiento, recreación y otras actividades de servicios	30000	A	AA1	499,98	VENTA Y ELABORACION DE MUEBLES
80301920	Otros cultivos	1000	A	AA1	27,02	AGRICULTOR EN TERRENOS PROPIOS RUNTUN
80016879	Producción de madera y de productos de madera	4000	A	AA1	166,64	DUEÑO CAMISERIA Y SASTERRIA EL CONQUISTADOR
60002548	Transporte y almacenamiento	1000	A	AA1	82,94	SERVICIO DE TAXI
60002548	Transporte y almacenamiento	13000	A	AA1	270,83	SERVICIO DE TAXI
80006353	Transporte y almacenamiento	1000	A	AA1	16,13	SERVICIO DE TAXI PROPIETARIO COOP. LEONARDO MURIALDO
80006353	Transporte y almacenamiento	5000	A	AA1	168,39	SERVICIO DE TAXI PROPIETARIO COOP. LEONARDO MURIALDO
100050146	Empleado Privado	1000	A	AA1	7,5	TRABAJA EN PLASTICAUCHO
100027665	Empleado Privado	1500	A	AA1	82,36	PLASTICAUCHO
100034553	Fab prod textiles, prendas; fab cuero y art cuero	1500	A	AA1	82,71	TRABAJA EN PLASTICAUCHO
100026874	Fab prod textiles, prendas; fab cuero y art cuero	1500	A	AA1	125	OBRERO DE PLASTICAUCHO
100016983	Fabricación de productos del caucho y plástico	250	A	AA1	10,42	TRABAJA EN PLASTICAUCHO SECCION PLASTICO
100016983	Fabricación de productos del caucho y plástico	1000	A	AA1	55,56	TRABAJA EN PLASTICAUCHO SECCION PLASTICO
100033852	Fabricación de productos del caucho y plástico	1000	A	AA1	7,53	OBRERO EN PLASTICAUCHO S.A
100033852	Fabricación de productos del caucho y plástico	4000	A	AA1	111,11	OBRERO EN PLASTICAUCHO S.A
100010780	Fabricación de productos del caucho y	1500	A	AA1	83,33	OBRERO EN PLASTICAUCHO

	plástico					
100012388	Alojamiento y servicios de comida	1000	A	AA1	27,78	TRABAJA EN EL HOTEL EMPERADOR
80008090	Comercio al por mayor y al por menor; reparación de los vehículos de motor y de las motocicletas	1000	A	AA1	7,3	JEFE DE VENTAS
80004480	Construcción	5000	A	AA1	0	TRABAJADOR CONSTRUCCIONES METALICAS GOMEZ
80004480	Construcción	1000	A	AA1	0	TRABAJADOR CONSTRUCCIONES METALICAS GOMEZ
100021596	Construcción	2500	A	AA1	104,13	ALBANIL
100071547	Elaboración de productos lácteos	4000	A	AA1	166,67	MECANICO ELECTRICO EN EL AREA DE MANTENIMIENTO
100072425	Empleado Privado	1000	A	AA1	84,8	TRABAJA EN PLATICAUCHO
100047043	Empleado Privado	3000	A	AA1	122,55	TRABAJA EN CALZADO MATZA
100070711	Empleado Privado	1400	A	AA1	73,39	OBRERO EN PLASTICAUCHO
100062264	Empleado Privado	1000	A	AA1	4,69	SOLDADOR EN TESCA
100061225	Empleado Privado	8000	A	AA1	0	ELECTROMECANICO EN CONDUCTO ECUADOR
100052293	Fabricación de equipo de transporte	900	A	AA1	0	TRABAJA EN CARROCERIAS CEPEDA
100055833	Fabricación de maquinaria y equipo	2500	A	AA1	103,25	METAL MECANICA Y CONSTRUCCION EN GENERAL
100055833	Fabricación de maquinaria y equipo	1000	A	AA1	7,31	METAL MECANICA Y CONSTRUCCION EN GENERAL
100055833	Fabricación de maquinaria y equipo	1000	A	AA1	38,82	METAL MECANICA Y CONSTRUCCION EN GENERAL
100071676	Fabricación de muebles	8000	A	AA1	166,67	AYUDANTE DE JUNTADORA
100071676	Fabricación de muebles	1000	A	AA1	83,24	AYUDANTE DE JUNTADORA
100034564	Transporte y almacenamiento	12000	A	AA1	333,62	TRABAJA EN SERVIENTREGA
80011177	Fabr metales comunes y de prod elaborados de metal	1000	A	AA1	54,65	TRABAJA EN VARMA
80011177	Fabr metales comunes y de prod elaborados de metal	1000	A	AA1	39,78	TRABAJA EN VARMA

80011177	Fabr metales comunes y de prod elaborados de metal	1000	A	AA1	7,45	TRABAJA EN VARMA
100065826	Empleado Privado	1000	A	AA1	7,56	CONFECCION DE PANTALONES
100065826	Empleado Privado	1000	A	AA1	7,56	CONFECCION DE PANTALONES
100065826	Empleado Privado	1000	A	AA1	39,72	CONFECCION DE PANTALONES
100033413	Actividades profesionales, técnicas y administrativas	15000	A	AA1	298,86	COMERCIANTE- RESTAURANTE
100071604	Alojamiento y servicios de comida	1000	A	AA1	14,92	EMPLEADO
100073081	Empleado Privado	1000	A	AA1	38,27	LUBRICADORA VALVONI
100075124	Empleado Privado	3200	A	AA1	133,33	ASISTENTE DE BODEGA
100068616	Fabricación de productos del caucho y plástico	1000	A	AA1	7,53	TRABAJA EN OLVIPLAS
80017169	Empleado Público	1000	A	AA1	15,9	BOMBERO
100065718	Empleado Público	1000	A	AA1	5,88	FUNCIONARIO MUNICIPIO DE AMBATO
100075292	Empleado Público	10000	A	AA1	196,34	BOMBERO
100079439	Empleado Público	1500	A	AA1	61,18	CAPITAN DEL CUERPO DE BOMBEROS
100075394	Empleado Público	55000	A	AA1	458,33	CUERPO DE BOMBEROS AMBATO
100075349	Empleado Privado	500	A	AA1	27,94	EJECUTIVO DE SERVICIOS BANCO PICHINCHA
100016576	Empleado Privado	1000	A	AA1	55,32	CAJERA EN EL BANCO DE PICHINCHA
100016576	Empleado Privado	500	A	AA1	0	CAJERA EN EL BANCO DE PICHINCHA
100049554	Empleado Privado	6000	A	AA1	125	EMPLEADA EN CASINO DEL SOL
100072799	Empleado Privado	5000	A	AA1	208,33	CAMARERA ESPAÑA
100072799	Empleado Privado	1000	A	AA1	38,83	CAMARERA ESPAÑA
100059607	Fab prod textiles, prendas; fab cuero y art cuero	1000	A	AA1	6,47	BELTIER FASHION MAQUILADOR
100059607	Fab prod textiles, prendas; fab cuero y art cuero	3000	A	AA1	125	BELTIER FASHION MAQUILADOR
80015810	Elaboración de prod de la molinería y panadería	2000	A	AA1	6,17	TERCENA ALEJANDRITO

100020550	Actividades profesionales, técnicas y administrativas	1000	A	AA1	27,78	ADMINISTRADOR DE CARPINTERIA MADEX
100020550	Actividades profesionales, técnicas y administrativas	600	A	AA1	56,77	ADMINISTRADOR DE CARPINTERIA MADEX
100075026	Construcción	1000	A	AA1	38,33	MADERERO
100034474	Construcción	1000	A	AA1	15,05	TRABAJA EN TALLER DE CARPINTERIA MUEBLE 2000 E INDEPENDIENTE
100034474	Construcción	7000	A	AA1	291,66	TRABAJA EN TALLER DE CARPINTERIA MUEBLE 2000 E INDEPENDIENTE
100023886	Construcción	8750	A	AA1	152,48	EMPLEADO EN CONSTRUCTORA
100073352	Empleado Privado	1000	A	AA1	38,59	TRABAJA EN INGENIART COMO MAESTRO CARPINTERO
100073352	Empleado Privado	1000	A	AA1	7,2	TRABAJA EN INGENIART COMO MAESTRO CARPINTERO
100075735	Empleado Privado	1000	A	AA1	5,16	TRABAJA EN DAV MOTORS
100073729	Empleado Privado	1000	A	AA1	7,44	PINTOR EN MASTER METAL
100078431	Empleado Privado	1000	A	AA1	41,35	TRABAJA EN LA MUEBLERIA RIOS
100053959	Empleado Privado	10000	A	AA1	208,33	CARPINTERO EN MORPAD
100053959	Empleado Privado	1000	A	AA1	7,41	CARPINTERO EN MORPAD
100059672	Empleado Privado	1000	A	AA1	55,56	AUXILIAR DE LIMPIEZA EN MIXERVICES CIA LTDA.
60800451	Empleado Privado	6000	A	AA1	166,67	CARPINTERO
80003974	Empleado Privado	20000	A	AA1	0	COOP TAXIS 44 Y ALQUILER DE LOCALES COMERCIALES
80003974	Empleado Privado	1000	A	AA1	0	COOP TAXIS 44 Y ALQUILER DE LOCALES COMERCIALES
80900711	Enseñanza	15000	A	AA1	312,47	EDUCACION SUPERIOR ESPE LATACUNGA
60002687	Entretenimiento, recreación y otras actividades de servicios	2000	A	AA1	83,33	JUAN BENIGNO VELA TRABAJA EN MADERAS GUERRERO OPERARIO
80010368	Entretenimiento, recreación y otras actividades de servicios	1000	A	AA1	83,33	MANUFACTURAS Y COMERCIALIZACION DE MUEBLES
100073261	Fab prod textiles, prendas; fab cuero y art cuero	1000	A	AA1	7,44	EMPLEADO EN FABRICA DE JEANS

100073261	Fab prod textiles, prendas; fab cuero y art cuero	1000	A	AA1	41,67	EMPLEADO EN FABRICA DE JEANS
100000512	Fab prod textiles, prendas; fab cuero y art cuero	10000	A	AA1	208,33	PROPIETARIO PANADERIA CASI EN HUAMBALO SURANGAY CENTRO
100000512	Fab prod textiles, prendas; fab cuero y art cuero	1000	A	AA1	7,16	PROPIETARIO PANADERIA CASI EN HUAMBALO SURANGAY CENTRO
100054275	Fabricación de muebles	3000	A	AA1	249,12	FABRICACION DE MUEBLES
60001508	Fabricación de muebles	3000	A	AA1	99,19	PROPIETARIO DE CARPINTERIA LUJO Y ARTE
100073589	Fabricación de muebles	1000	A	AA1	8,33	FABRICACION DE MUEBLES
100067608	Fabricación de muebles	1000	A	AA1	51,59	EMPLEADO EN MUEBLES LEON
80401139	Fabricación de muebles	3000	A	AA1	0	CARPINTERIA MUEBLERIA FARCO
80401466	Fabricación de muebles	3000	A	AA1	0	OBRERO MUEBLERIA QUISPE
100030361	Fabricación de muebles	1000	A	AA1	0	FABRICA DE MUEBLES DE SU PROPIEDAD
100060980	Fabricación de muebles	1000	A	AA1	82,76	FABRICANTE DE CAJONES DE MADERA
100042089	Fabricación de muebles	3000	A	AA1	0	MUEBLERIA ANGELICAL
80401051	Fabricación de muebles	4000	A	AA1	166,67	MUEBLERIA
100000513	Fabricación de muebles	1000	A	AA1	37,43	FABRICACION DE MUEBLES
100048419	Fabricación de muebles	1000	A	AA1	7,6	ACTIVIDAD PARA ACABADOS DE EDIFICIOS
100051504	Fabricación de muebles	12000	A	AA1	0	MUEBLERIA DURAN
100042980	Fabricación de muebles	1000	A	AA1	7,63	FABRICACION DE MUEBLES
80001799	Fabricación de muebles	1000	A	AA1	7,14	PROPIETARIO DE MUEBLERIA
80001799	Fabricación de muebles	5000	A	AA1	138,89	PROPIETARIO DE MUEBLERIA
80001799	Fabricación de muebles	1000	A	AA1	83,33	PROPIETARIO DE MUEBLERIA
100032726	Fabricación de muebles	40900	A	AA1	340,83	PROPIETARIO DE TALLER DE NAZARETH
81200168	Fabricación de muebles	10000	A	AA1	0	ALQUILER DE DE BIEN INMUEBLE PARA VIVIENDA
100016043	Fabricación de papel y productos de papel	1000	A	AA1	39,68	NEGOCIO PROPIO COMERCIO INFORMAL
80302141	Fabricación de papel y productos de papel	1500	A	AA1	83,33	MAETRO CARPINTERO - MUEBLERIA DON LUIS DAVID

80019736	Fabricación de papel y productos de papel	1000	A	AA1	77,78	PROPIETARIO DE CARPINTERIA
100078049	Fabricación de papel y productos de papel	1000	A	AA1	83,1	CARPINTERO
100079631	Fabricación de papel y productos de papel	1000	A	AA1	7,36	PROPIETARIO DE CARPINTERÍA
100079784	Fabricación de papel y productos de papel	1000	A	AA1	83,34	CARPINTERO EN MUEBLERIA A J Y NEGOCIO PROPIO
100064642	Fabricación de papel y productos de papel	5000	A	AA1	416,66	CARPINTERIA ELX
100064642	Fabricación de papel y productos de papel	1000	A	AA1	15,11	CARPINTERIA ELX
60001660	Fabricación de papel y productos de papel	1000	A	AA1	41,54	PROPIETARIO DE CARROCERIAS HERDOIZA
100050575	Fabricación de papel y productos de papel	1000	A	AA1	0	CONSTRUCCION Y EQUIPO MOVILIARIO
100050575	Fabricación de papel y productos de papel	13000	A	AA1	270,81	CONSTRUCCION Y EQUIPO MOVILIARIO
100065726	Fabricación de papel y productos de papel	1000	A	AA1	15,08	CARPINTERO
100065726	Fabricación de papel y productos de papel	1000	A	AA1	41,67	CARPINTERO
100065943	Fabricación de papel y productos de papel	20000	A	AA1	0	TALLER DE CARPINTERIA
100003505	Fabricación de papel y productos de papel	1000	A	AA1	0	MUEBLERIA MEDINA
100003505	Fabricación de papel y productos de papel	12000	A	AA1	250	MUEBLERIA MEDINA
100075999	Fabricación de papel y productos de papel	1000	A	AA1	83,33	TRABAJA COMO CARPINTERO
100076144	Fabricación de papel y productos de papel	5000	A	AA1	416,66	DUEÑO DE ASERRADERO Y PROPIETARIO DE CAMION
100071373	Jubilados	1000	A	AA1	0	JUBILADO
100058121	Jubilados	2500	A	AA1	104,17	RECIBE PENSION JUBILAR
100079170	Otros cultivos	4000	A	AA1	145,83	TRABAJA EN LA AGRICULTURA Y GANADERIA

100072188	Producción de madera y de productos de madera	1000	A	AA1	39,3	TRABAJA EN FERRETEIA LOS SHYRIS
60002526	Producción de madera y de productos de madera	1000	A	AA1	7,55	CARPINTERO TRABAJ EN ARTE LINEAL
60002526	Producción de madera y de productos de madera	3000	A	AA1	125	CARPINTERO TRABAJ EN ARTE LINEAL
80001378	Suministro de electricidad y agua	1000	A	AA1	7,41	FERRETERIA
100029703	Transporte y almacenamiento	1000	A	AA1	83,33	TRANSPORTISTA DE LEGUMBRES
80019110	Transporte y almacenamiento	1000	A	AA1	0	TAXISERVICIO DE TAXI
80019110	Transporte y almacenamiento	20000	A	AA1	410,77	TAXISERVICIO DE TAXI
100019795	Transporte y almacenamiento	20050	A	AA1	334,16	COOPERATIVA MARIANO BENITEZ CHOFER PROPIETARO
60002565	Empleado Privado	1500	A	AA1	83,33	ATRACADOR EN VESTETEXSA
80016348	Empleado Privado	1000	A	AA1	7,44	TRABAJ PARA DAB MOTORS SERVICOS PROFESIONALES
100067113	Empleado Privado	1000	A	AA1	7,55	CARROCERIAS SERMAN
100062980	Empleado Privado	1500	A	AA1	83,33	TRABAJA EN FRANSANI AYUDANTE DE CHOFER
100052287	Transporte y almacenamiento	1000	A	AA1	41,67	CARROCERIAS CEPEDA
100043729	Empleado Privado	10000	A	AA1	319,57	TRAB EN VARMA DPTO DE PRODUCCION
100072630	Actividades profesionales, técnicas y administrativas	19490	A	AA1	323,5	TIENE TALLER DE CERRAJERIA
100004179	Construcción	10000	G	AA2	0	BIENES RAICES
80001933	Adm pública, defensa; planes seg social obligatoria	21512,38	G	AA2	0	TRABAJA EN EL MUNICIPIO DE AMBATO
81100018	Transporte y almacenamiento	9286,06	G	AA2	0	CHOFER
80400793	Construcción	921,23	G	AA2	0	TALLER ELECTROFRIO
100006517	Construcción	7000	G	AA2	0	COMERCIO
81200551	Construcción	10000	G	AA2	0	
80600661	Entretenimiento, recreación y otras actividades de servicios	4857,63	G	AA2	0	ASISTENTE DE ADMINISTRACION
80600502	Construcción	4650	G	AA2	0	PROPIETARIO DE TALLER DE MECANICA

						ENDERESADA Y PINTURA
80014604	Correo, comunicaciones e información	66300	G	AA2	0	FILMACIONES DE VIDEOS
100008784	Elaboración de prod de la molinería y panadería	15000	G	AA2	0	
60400277	Construcción	15000	G	AA2	0	NEGOCIO PROPIO DE ENVIOS
81100039	Intermediación Financiera	2111,5	G	AA2	0	GERENTE DE VENTAS
80800100	Comercio al por mayor y al por menor; reparación de los vehículos de motor y de las motocicletas	6000	G	AA2	0	VENTA DE POLLOS
60500077	Comercio al por mayor y al por menor; reparación de los vehículos de motor y de las motocicletas	10000	G	AA2	0	COMERCIANTE
60500177	Comercio al por mayor y al por menor; reparación de los vehículos de motor y de las motocicletas	7571,91	G	AA2	0	MECANICO
100031850	Construcción	15000	G	AA2	0	CASA FION PROPIETARIO
60001563	Construcción	15000	G	AA2	0	COMUNICATEL TELEFONICA Y SUBSECRETARIA DEL MINISTERIO DE DESARROLLO SOCIAL
100006851	Construcción	6758,65	G	AA2	0	TRABAJA DISGRAF, PUBLICIDAD
100005425	Construcción	1368,04	G	AA2	0	MINA RIO CHANCHAN
100011152	Construcción	7345	G	AA2	0	COMERCIANTE
80014401	Construcción	15000	G	AA2	0	CREACIONES VILLAMAR ELABORACION DE CALZADO
60500313	Correo, comunicaciones e información	15000	G	AA2	0	PORTA CLICK LINE
80501167	Cría de animales	5003,08	G	AA2	0	AVICULTURA
80800865	Entretenimiento, recreación y otras actividades de servicios	1949,06	G	AA2	0	NULL
80800257	Entretenimiento, recreación y otras actividades de servicios	1512,82	G	AA2	0	NULL
80600989	Entretenimiento, recreación y otras actividades de servicios	5563,31	G	AA2	0	NULL
80700173	Entretenimiento, recreación y otras actividades de servicios	595,36	G	AA2	0	NULL

80600851	Entretenimiento, recreación y otras actividades de servicios	5000	G	AA2	0	NULL
80600329	Entretenimiento, recreación y otras actividades de servicios	2911,56	G	AA2	0	NULL
80600412	Entretenimiento, recreación y otras actividades de servicios	401,77	G	AA2	0	NULL
80600634	Entretenimiento, recreación y otras actividades de servicios	3977,36	G	AA2	0	NULL
80301821	Entretenimiento, recreación y otras actividades de servicios	970,32	G	AA2	0	NEGOCIO PROPIO
80100417	Entretenimiento, recreación y otras actividades de servicios	6433,89	G	AA2	0	COMERCIO
80007928	Entretenimiento, recreación y otras actividades de servicios	15012,85	G	AA2	0	DUEÑO NEGOCIO POR EL MERCADO SUR
80018096	Entretenimiento, recreación y otras actividades de servicios	1023,6	G	AA2	0	COMERCIALIZADORA DE PRODUCTOS
80200015	Entretenimiento, recreación y otras actividades de servicios	546,04	G	AA2	0	CARPINTERIA METALICA PROPIETARIO
80601354	Entretenimiento, recreación y otras actividades de servicios	1678,11	G	AA2	0	EMPLEADO
80011239	Entretenimiento, recreación y otras actividades de servicios	3633,21	G	AA2	0	NO APLICA
80200144	Entretenimiento, recreación y otras actividades de servicios	1779,11	G	AA2	0	NO APLICA
80018193	Entretenimiento, recreación y otras actividades de servicios	1088,72	G	AA2	0	NO APLICA
80600075	Entretenimiento, recreación y otras actividades de servicios	7977,51	G	AA2	0	EMPLEADA
60800101	Entretenimiento, recreación y otras actividades de servicios	6290,97	G	AA2	0	
80600348	Entretenimiento, recreación y otras actividades de servicios	4549,55	G	AA2	0	FUERZAS ARMADAS SARGENTO SEGUNDO
80007832	Entretenimiento, recreación y otras actividades de servicios	3549,06	G	AA2	0	INDEPENDIENTE
80700572	Entretenimiento, recreación y otras actividades de servicios	3851,29	G	AA2	0	COMERCIANTE

80600399	Entretenimiento, recreación y otras actividades de servicios	1569,63	G	AA2	0	COMERCIO
80000992	Entretenimiento, recreación y otras actividades de servicios	8806,78	G	AA2	0	NO APLICA
80800427	Entretenimiento, recreación y otras actividades de servicios	1574,04	G	AA2	0	
80800427	Entretenimiento, recreación y otras actividades de servicios	222,74	G	AA2	0	
80800415	Entretenimiento, recreación y otras actividades de servicios	2352,78	G	AA2	0	
80005462	Entretenimiento, recreación y otras actividades de servicios	530	G	AA2	0	
80800406	Entretenimiento, recreación y otras actividades de servicios	6130,71	G	AA2	0	
80011773	Entretenimiento, recreación y otras actividades de servicios	12231,63	G	AA2	0	COMERCIO
80005258	Entretenimiento, recreación y otras actividades de servicios	4720,34	G	AA2	0	COMERCIO
80013363	Entretenimiento, recreación y otras actividades de servicios	12970,85	G	AA2	0	COMERCIO
80007077	Entretenimiento, recreación y otras actividades de servicios	6546,27	G	AA2	0	COMERCIO
70000459	Entretenimiento, recreación y otras actividades de servicios	1358,58	G	AA2	0	GUARDIA SEGURIDAD
80601120	Entretenimiento, recreación y otras actividades de servicios	1610,15	G	AA2	0	CHOFER TRANSPORTE PUBLICO
80600824	Entretenimiento, recreación y otras actividades de servicios	12000	G	AA2	0	TRANSPORTISTA SOCIO ACTIVO
100003606	Entretenimiento, recreación y otras actividades de servicios	15000	G	AA2	0	AGRICULTOR
80600493	Entretenimiento, recreación y otras actividades de servicios	1696,64	G	AA2	0	VENTA DE LUBRICANTES
80011186	Entretenimiento, recreación y otras actividades de servicios	12500	G	AA2	0	DUEÑA CONFECCIONES SISA
60900963	Entretenimiento, recreación y otras actividades de servicios	6500	G	AA2	0	

80100117	Entretenimiento, recreación y otras actividades de servicios	13593,74	G	AA2	0	PROPIETARIO NEGOCIO
100014551	Entretenimiento, recreación y otras actividades de servicios	6250	G	AA2	0	PROPIETARIA DE TAXI
80800670	Entretenimiento, recreación y otras actividades de servicios	7394,38	G	AA2	0	CONSTRUCTOR
60002327	Entretenimiento, recreación y otras actividades de servicios	1000	G	AA2	0	COMERCIANTE
80600109	Entretenimiento, recreación y otras actividades de servicios	393	G	AA2	0	TRANSPORTE INDEPENDIENTE
80800253	Entretenimiento, recreación y otras actividades de servicios	3487,27	G	AA2	0	CENTRO DE BELLEZA
80300405	Entretenimiento, recreación y otras actividades de servicios	7000	G	AA2	0	SECRETARIA
80601086	Entretenimiento, recreación y otras actividades de servicios	5659,82	G	AA2	0	SEGURIDA NACIONAL
80501009	Entretenimiento, recreación y otras actividades de servicios	1295	G	AA2	0	VENDEDOR AMBULANTE
80600126	Entretenimiento, recreación y otras actividades de servicios	7750,96	G	AA2	0	SERVICIOS MEDICOS
80600663	Entretenimiento, recreación y otras actividades de servicios	6256,5	G	AA2	0	COMERCIANTE EN EL MERCADO DE TRANSFERENCIAS
60900803	Entretenimiento, recreación y otras actividades de servicios	10000	G	AA2	0	COMERCIANTE
80600352	Entretenimiento, recreación y otras actividades de servicios	5130,24	G	AA2	0	PROPIETARIA DE UN MINIMARKETH
80600952	Entretenimiento, recreación y otras actividades de servicios	2500	G	AA2	0	TRANSPORTE TERRESTRE URBANO
80100124	Entretenimiento, recreación y otras actividades de servicios	9332,77	G	AA2	0	DUEÑO MANUFACTURAS COLIBRI
60500178	Fab prod textiles, prendas; fab cuero y art cuero	7065	G	AA2	0	FABRICACION DE MOCHILAS
80300990	Otros cultivos	4468,99	G	AA2	0	COMERCIANTE
100027385	Otros cultivos	2155	G	AA2	0	EMPLEADA EN HACIENDA
80501198	Otros cultivos	4514,19	G	AA2	0	AGRICOLA

80500172	Otros cultivos	3606,02	G	AA2	0	SERV AGRICOLAS
100028743	Otros cultivos	4080	G	AA2	0	TRABAJA EN AGRICULTURA EN TAMBOLOMA
80301087	Producción de madera y de productos de madera	2735,31	G	AA2	0	MAESTRO CONSTRUCTOR
60400275	Actividades profesionales, técnicas y administrativas	15000	G	AA2	0	SOCIA DE CURIER EQUINICICIAL MONEYCHANGE
80401267	Fab prod textiles, prendas; fab cuero y art cuero	3000	G	AA2	0	OBRERA CONFECCION DE JEANS
70400098	Otros cultivos	829,13	G	AA2	0	SUPERVISOR DE MAQUINAS VINOS BALDORE
70400098	Otros cultivos	4077,51	G	AA2	0	SUPERVISOR DE MAQUINAS VINOS BALDORE
100031440	Construcción	15000	G	AA2	0	CONSULTORIA EN PRENSA Y PROMOCION PROPIETARIO
81200387	Silvicultura, extracción, madera y actividades de servicios conexas	10000	G	AA2	0	COMPRA Y VNTA DE GANADO VACUNO
100008381	Fabricación de papel y productos de papel	12620	J	BA2	0	IMPRESA Y PUBLICIDAD
100035084	Elaboración de prod de la molinería y panadería	7000	J	BA2	0	AGRICULTURA Y GANADERIA
100005045	Cría de animales	13800	J	BA2	0	COMERCIO DE FRUTAS AMBATO
100032218	Cría de animales	5000	J	BA2	0	VENTA DE POLLOS
80100234	Cría de animales	14000	J	BA2	0	TRABAJA EN LA AGRICULTURA
100020007	Comercio al por mayor y al por menor; reparación de los vehículos de motor y de las motocicletas	15000	J	BA2	0	TRABAJA EN AGENCIA CAMBIAZO MERCADO MAYORISTA
100010172	Construcción	15000	J	BA2	0	VENTA DE LLANTAS, TRANSPORTE PESADO
80018805	Fab prod textiles, prendas; fab cuero y art cuero	2000	J	BA2	0	FABRICACION DE CALZADO
100028200	Comercio al por mayor y al por menor; reparación de los vehículos de motor y de las motocicletas	3000	J	BA2	0	VENTA DE PRODUCTOS LACTEOS
100029326	Construcción	5000	J	BA2	0	ES ALBAÑIL NEGOCIO PROPIO
100049083	Actividades profesionales, técnicas y administrativas	800	J	BA2	0	AUXILIAR DE CONTABILIDAD EN AUTOMOTRES RUIZ

100008035	Servicios sociales y de salud	8400	J	BA2	0	H. CANTONAL SANGOLQUI
100005431	Comercio al por mayor y al por menor; reparación de los vehículos de motor y de las motocicletas	2450	J	BA2	0	SOCIO DE COOP DE TAXIS
100048257	Empleado Privado	2500	J	BA2	0	JEFE DE SEGURIDAD DE EMPRESA
100046278	Empleado Privado	2000	J	BA2	0	TRABAJA DE PLANTADOR EN FORTE CALZA
80700659	Entretenimiento, recreación y otras actividades de servicios	26000	J	BA2	0	DIRECTORA FINANCIERA PROMOCION HUMNA
70200001	Enseñanza	15000	J	BA2	0	ESCUELA SANTO DOMINGO DE GUZMAN Y ADMINISTRADOR DE SWINNING DRIK
80012239	Comercio al por mayor y al por menor; reparación de los vehículos de motor y de las motocicletas	1360	J	BA2	0	MECANICA AUTOMOTRIZ
100010640	Alojamiento y servicios de comida	1000	J	BA2	0	DUEÑO DE SODA BAR EN NOBOL
100035172	Comercio al por mayor y al por menor; reparación de los vehículos de motor y de las motocicletas	40000	J	BA2	0	PROPIETARIO DE UNA FINCA TRABAJA EN LA GANADERIA 084672153
80000731	Construcción	11950	J	BA2	0	DISTRIBUCION DE PRODUCTOS DE GLAMOUR Y HERBALIFE
80601388	Construcción	4000	J	BA2	0	PROFESORA DE ESCUELA MARIA CARBO DE ASPIAZU
100040529	Construcción	2600	J	BA2	0	TRABAJA COMO DISTRIBUIDOR DE FUNDAS PLASTICAS
100045227	Construcción	3000	J	BA2	0	COMERCIANTE DE MERCADERIAS VARIAS
100017587	Construcción	5700	J	BA2	0	CONTRATISTA DE CONSTRUCCION
100039103	Construcción	2200	J	BA2	0	TRANSPORTISTA
100022639	Construcción	15000	J	BA2	0	TRABAJA EN NEGOCIO PROPIO DE PRODUCTOS NATURALES
80006651	Construcción	10500	J	BA2	0	TRABAJA EN COMERCIO DE PAPAS EN EL MERCADO MAYORISTA
80600129	Construcción	5000	J	BA2	0	RECIBE GIROS Y COBRA ARRIENDOS DE SU CASA
80017960	Construcción	2700	J	BA2	0	COMERCIANTE DE MADERA
100019642	Cría de animales	15000	J	BA2	0	AGRICULTURA U GANDERIA DUEÑO DE

						HACIENDA
100045549	Enseñanza	2500	J	BA2	0	INSPECTOR COLEG. UNIDAD NACIONAL
80013903	Enseñanza	6536	J	BA2	136,17	COMERCIO DE MUEBLES DE MADERA
60002401	Entretenimiento, recreación y otras actividades de servicios	11535	J	BA2	0	DIRECTORA COLEGIO SENTEBAD
80010326	Entretenimiento, recreación y otras actividades de servicios	6900	J	BA2	0	PROPIETARIA DE PELUQUERIA
100028747	Entretenimiento, recreación y otras actividades de servicios	5800	J	BA2	0	TRABAJA EN AGRICULTURA
80401121	Entretenimiento, recreación y otras actividades de servicios	1000	J	BA2	0	COMERCIANTE
80004518	Entretenimiento, recreación y otras actividades de servicios	14941,64	J	BA2	0	COMERCIO LOCAL FRIENDS BOLIVAR Y QUITO
80015747	Entretenimiento, recreación y otras actividades de servicios	15000	J	BA2	0	GERENTE PROPIETARIO ALUMIPLAST
100036170	Entretenimiento, recreación y otras actividades de servicios	40000	J	BA2	0	PROPIETARIA DE CANTERAS DE MATERIAL PETREO
80500071	Entretenimiento, recreación y otras actividades de servicios	12100	J	BA2	0	COMERCIO DE PRODUCTOS VARISO Y TRANSPORTE
100010023	Entretenimiento, recreación y otras actividades de servicios	1000	J	BA2	0	MECANICA TECNICENTRO
80007944	Entretenimiento, recreación y otras actividades de servicios	15000	J	BA2	0	ELABORACION DE MUEBLES
100038394	Entretenimiento, recreación y otras actividades de servicios	10000	J	BA2	0	NEGOCIO PROPIO VENTA DE JOYAS
100025349	Fabricación de sustancias y productos químicos	8000	J	BA2	0	TRABAJA EN DISMAVER DISTRIBUCION DE PRODUCTOS DE CONSUMO
100019502	Otros cultivos	6700	J	BA2	0	CULTIVO DE PAPAS Y MELLOCOS
100028745	Otros cultivos	4120	J	BA2	0	TRABAJA EN AGRICULTURA
100017965	Producción de madera y de productos de madera	15000	J	BA2	0	FABRICA DE MADERA
100042264	Silvicultura, extracción, madera y actividades de servicios conexas	2720	J	BA2	0	TRABAJA EN NEVADOS DEL ECUADOR
80017919	Entretenimiento, recreación y otras	12656,25	J	BA2	0	ODONTOLOGO

	actividades de servicios					
80001944	Fabricación de maquinaria y equipo	15000	J	BA2	0	COMERCIAL D ANGELO
60100147	Alojamiento y servicios de comida	2300	J	BA2	0	MERCADO MAYORISTA VENTA DE ALIMENTOS
100035764	Transporte y almacenamiento	40000	J	BA2	0	TRANSP. EJECUTIVO ECUATORIAN FLOWER
100012307	Actividades profesionales, técnicas y administrativas	1000	M	BA3	15	TRABAJA EN EL MUNICIPIO ACCION SOCIAL
100067869	Comercio al por mayor y al por menor; reparación de los vehículos de motor y de las motocicletas	2000	M	BA3	15,05	TRABAJA EN PROVELEC
100064479	Comercio al por mayor y al por menor; reparación de los vehículos de motor y de las motocicletas	1000	M	BA3	39,3	TRABAJA EN HOLGUIN MIÑO OSWADO
100024252	Comercio al por mayor y al por menor; reparación de los vehículos de motor y de las motocicletas	1000	M	BA3	85,84	PROPIETARIA DE UNA PAPELERIA
100068314	Construcción	1000	M	BA3	3,33	CONSTRUCTORA ALVARADO ORTIZ
100064004	Fabricación de papel y productos de papel	3500	M	BA3	145,83	PROPIETARIO DE ESTRUCTURAS METALICAS
60400806	Intermediación Financiera	8000	M	BA3	166,53	TRANSPORTE PUERTA PUERTA SAETA TAXI COOP. ROMBOY
100017642	Actividades profesionales, técnicas y administrativas	500	M	BA3	62,49	TRABAJA CON EL DR. OSCAR VILLACRES EN UN ESTUDIO JURIDICO
80018408	Actividades profesionales, técnicas y administrativas	15000	M	BA3	312,49	FRABRICA VENTA DE PRODUCTOS LACTEOS
100036642	Actividades profesionales, técnicas y administrativas	13000	M	BA3	361,11	NOTARIO SEGUNDO DEL CANTON PILLARO
80018143	Actividades profesionales, técnicas y administrativas	1000	M	BA3	7,55	PROYECTO HABITACIONAL VISTA HERMOSA
80018143	Actividades profesionales, técnicas y administrativas	3500	M	BA3	145,83	PROYECTO HABITACIONAL VISTA HERMOSA
80500046	Actividades profesionales, técnicas y administrativas	15000	M	BA3	416,67	ASESOR JURIDICO ABOGADO
100066060	Empleado Privado	1000	M	BA3	15,11	ABOGADO
100066060	Empleado Privado	1000	M	BA3	7,55	ABOGADO

80019350	Empleado Privado	1000	M	BA3	7,53	EMPLEADA EN GRUPO FARMA
80600516	Empleado Privado	6900	M	BA3	191,67	PROPIETARIO DE JOYERIA
100068728	Empleado Público	1000	M	BA3	7,5	EMPLEADO
80700450	Entretenimiento, recreación y otras actividades de servicios	5000	M	BA3	0	ABOGADO LIBRE EJERCICIO PROFESIONAL
100076418	Otros cultivos	2000	M	BA3	83,33	TRABAJA EN LA AGRICULTURA Y GANADERIA
100062939	Comercio al por mayor y al por menor; reparación de los vehículos de motor y de las motocicletas	70000	M	BA3	583,33	ADMINISTRADOR JOYERIA
80001780	Construcción	9293,3	M	BA3	77,44	AGRICULTURA CULTIVOS DE ALFALFA CEBOLLA PAPAS
100073721	Elaboración de prod de la molinería y panadería	1000	M	BA3	7,44	PREPARACION Y VENTA DE COMIDAS
100066673	Empleado Privado	1000	M	BA3	4,38	EMPLEADO
100067356	Empleado Privado	1000	M	BA3	6,05	MIGRANTE
100048753	Empleado Privado	20000	M	BA3	333,34	DIRECTORA RRHH EN ARTECC
80017119	Enseñanza	1000	M	BA3	14,77	PROFESOR EN EL SECAP
100065093	Intermediación Financiera	1000	M	BA3	41,65	ASISTENTE ADMINISTRATIVO
100067406	Transporte y almacenamiento	49000	M	BA3	408,33	TRANSPORTE DE CARGA LIVIANA
80004834	Actividades profesionales, técnicas y administrativas	2000	M	BA3	33,34	GERENTE DE MARTINIZING
100073341	Transporte y almacenamiento	17490	M	BA3	364,38	SERVICIO DE TAXI
100037758	Alojamiento y servicios de comida	5220	M	BA3	108,75	YAMALLI COMIDA A DOMICILIO
100020665	Alojamiento y servicios de comida	1000	M	BA3	0	ANALISTA EN SISTEMAS-JEFE DE ADQUISIONES
80012367	Intermediación Financiera	1000	M	BA3	6,81	GUARDIA DE SEGURIDAD EN EL BLINDADO
100069482	Enseñanza	1000	M	BA3	15,02	TRABAJA EN ESCUELA GRAL CORDOVA
80015800	Entretenimiento, recreación y otras actividades de servicios	17300	M	BA3	95,63	DISTRIBUIDOR DE TELEFONIA CELULAR BLACKCELL
100034596	Empleado Privado	1000	M	BA3	55,56	TRABAJA EN CLUB TUNGURAHUA JARDINERIA
100078702	Actividades profesionales, técnicas y	4000	M	BA3	111,11	PINTOR DE CASAS INDEPENDIENTEMENTE

	administrativas					
100000103	Ama de casa	1000	M	BA3	5,63	TRABAJA EN EL MERCADO MAYORISTA
100055339	Comercio al por mayor y al por menor; reparación de los vehículos de motor y de las motocicletas	2500	M	BA3	69,44	OBRERO CALZADO FRANSANI
80100369	Comercio al por mayor y al por menor; reparación de los vehículos de motor y de las motocicletas	1000	M	BA3	7,35	VENTA AL POR MAYOR Y MENOR DE LEGUMBRES
80300891	Comercio al por mayor y al por menor; reparación de los vehículos de motor y de las motocicletas	34650	M	BA3	288,75	AVICULTURA- PROPEITARIO
80700493	Construcción	600	M	BA3	60	TRABAJA EN LA AGRICULTURA
81200182	Construcción	3000	M	BA3	150	CONTRATISTA - CON EL SR. WILLIA ALDAZ
100054040	Construcción	1000	M	BA3	166,32	CONSTRUCCION DE OBRAS NUEVAS
100072881	Cría de animales	4000	M	BA3	166,67	AGRICULTURA Y GANADERIA
80700144	Cría de animales	4800	M	BA3	320	TRABAJA EN LA AGRICULTURA
100072034	Cría de animales	1000	M	BA3	38,86	AVICOLA DEL MONTE
80017349	Cría de animales	15000	M	BA3	125	AGRICULTURA Y GANDERIA CRIA DE PORCINOS
80018580	Cría de animales	1000	M	BA3	41,67	AGRICULTURA CRIANZA DE ANIMALES
80100843	Cría de animales	15000	M	BA3	94,14	AGRICULTOR AMBATO SANTA ROSA SECTOR DE SAN PABLO
100043604	Cría de animales	10000	M	BA3	277,78	AGRICULTURA Y GANADERIA
100008252	Cría de animales	1000	M	BA3	83,31	AGRICULTURA CULTIVO DE TOMATE
100037370	Cría de animales	2000	M	BA3	222,22	AGRICULTURA Y GANADERIA
80500293	Cría de animales	20000	M	BA3	416,67	AGRICULTURA Y GANADERIA
60500015	Cría de animales	20000	M	BA3	416,67	AGRICULTURA
100041540	Empleado Privado	500	M	BA3	62,25	AGRICULTURA Y GANADERIA
100074809	Empleado Privado	1000	M	BA3	7,32	TRABAJA EN TALLER DE CALZADO
100074809	Empleado Privado	3000	M	BA3	125	TRABAJA EN TALLER DE CALZADO

100028300	Empleado Privado	2000	M	BA3	166,62	AMA DE CASA RESTAURANTE MIS PAPIS
80700933	Extracción_petróleo, gas natural_activ serv relaci	5000	M	BA3	208,33	TRABAJA EN CONDUCTO ECUADOR
100015041	Fabricación de papel y productos de papel	2500	M	BA3	207,62	VENTA DE MADERA Y EMPLEADO EN EL MUNICIPIO
100074920	Otros cultivos	1000	M	BA3	80,14	TRABAJA EN LA AGRICULTURA Y GANADERIA
60701478	Otros cultivos	1000	M	BA3	103,03	TRABAJA EN LA AGRICULTURA
100067054	Otros cultivos	1000	M	BA3	7,53	TRABAJA EN LA AGRICULTURA
100066827	Otros cultivos	1000	M	BA3	5,61	GRANJA AVICOLA
100016193	Otros cultivos	1000	M	BA3	83,33	AGRICULTURA Y GOBIERNO MUNICIPAL TARIFARIO
100014687	Otros cultivos	1000	M	BA3	41,67	AGRICULTURA
60700926	Otros cultivos	2000	M	BA3	166,67	TRABAJA EN LA AGRICULTURA
100028724	Otros cultivos	1000	M	BA3	83,15	AGRICULTURA Y GANADERIA
80100555	Otros cultivos	1000	M	BA3	41,24	AGRICULTURA
100015390	Otros cultivos	1000	M	BA3	85,84	AGRICULTOR
60701399	Otros cultivos	2000	M	BA3	111,09	TRABAJA EN LA AGRICULTURA Y GANADERIA
100048014	Otros cultivos	4700	M	BA3	207,57	AGRICULTURA PRODUCCION DE FRESAS
100055082	Otros cultivos	3000	M	BA3	112,31	AGRICULTURA Y TRABAJA EN LA FAMILIA SALESIANA
100031021	Otros cultivos	15000	M	BA3	625	AGRICULTURA Y GANADERIA
100031021	Otros cultivos	1000	M	BA3	83,33	AGRICULTURA Y GANADERIA
100038740	Transporte y almacenamiento	15300	M	BA3	318,75	PROPIETARIA DE TAXI, AGRICULTURA Y PISCICULTURA
100065075	Empleado Privado	10907	M	BA3	227,23	TAXI EJECUTIVO COOP TRASNAMBATO TAXI AMIGO
80500136	Cría de animales	15000	M	BA3	312,5	AGRICULTURA Y GANADERIA
60800024	Actividades profesionales, técnicas y administrativas	20000	M	BA3	416,67	TRANSPORTE PESADO
100017673	Comercio al por mayor y al por menor; reparación de los vehículos de motor y	2000	M	BA3	166,56	AUXILIAR DE ENFERMERIA Y VENTAS

	de las motocicletas					
100072087	Comercio al por mayor y al por menor; reparación de los vehículos de motor y de las motocicletas	20000	M	BA3	416,67	PROPIETARIO DE FERRETERIA
100009231	Comercio al por mayor y al por menor; reparación de los vehículos de motor y de las motocicletas	70000	M	BA3	583,33	COMPRA VENTA DE VEHICULOS USADOS
100024180	Actividades profesionales, técnicas y administrativas	1000	M	BA3	14,89	LA FEDERACION DE ARTESANOS
100080143	Construcción	1000	M	BA3	14,71	TRABAJA DE ALBAÑIL
100073783	Construcción	1000	M	BA3	7,44	
100023957	Construcción	1000	M	BA3	39,3	MAESTRO DE CONSTRUCCION
100064655	Construcción	8000	M	BA3	222,22	MAESTRO DE OBRA
80019078	Construcción	9000	M	BA3	187,49	MAESTRO ALBAÑIL EN LA ORCA CONSTRUCTORA Y EMPLEADO EN TIERRA FERTI
80019078	Construcción	1000	M	BA3	7,5	MAESTRO ALBAÑIL EN LA ORCA CONSTRUCTORA Y EMPLEADO EN TIERRA FERTI
80500595	Construcción	5000	M	BA3	166,67	MAESTRO DE OBRA EMPRESA NARVAEZ CAMACHO Y ASOCIADOS
100075558	Empleado Privado	1000	M	BA3	32,77	ALBAÑIL
100074286	Empleado Privado	5000	M	BA3	166,67	
100049894	Fabricación de papel y productos de papel	10200	M	BA3	85	NEGOCIO DE CARPINTERIA
100070179	Otros cultivos	1000	M	BA3	83,33	AGRICULTURA
80018066	Correo, comunicaciones e información	1000	M	BA3	7,28	NEGOCIO DE COMPUTADORAS
100078029	Empleado Privado	1000	M	BA3	7,38	EMPLEADO_ MAESTRO CONSTRUCTOR
100037995	Fab prod textiles, prendas; fab cuero y art cuero	1000	M	BA3	83,33	TRABAJA EN CALZADO GAMUZ COMO APARADOR
100048618	Transporte y almacenamiento	22000	M	BA3	0	SERVICIO DE TRANSPORTE INTERPROVINCIAL
80010994	Cría de animales	15000	M	BA3	416,67	NEGOCIO PROPIO AGROPECUARIO
100050689	Comercio al por mayor y al por menor; reparación de los vehículos de motor y	697	M	BA3	28,05	RECIBE REMESAS DEL EXTERIOR

	de las motocicletas					
100062076	Entretenimiento, recreación y otras actividades de servicios	4000	M	BA3	166,67	FABRICACION Y COMERCIALIZACION DE JUEGOS PIROTECNICOS
80004208	Entretenimiento, recreación y otras actividades de servicios	1000	M	BA3	7,44	COMERCIANTE DE ROPA, MACHACHI Y FERIAS
80004208	Entretenimiento, recreación y otras actividades de servicios	1000	M	BA3	0	COMERCIANTE DE ROPA, MACHACHI Y FERIAS
100066980	Fab prod textiles, prendas; fab cuero y art cuero	1000	M	BA3	7,53	ARTESANO VENTA DE ARTICULOS DE CUERO
100066980	Fab prod textiles, prendas; fab cuero y art cuero	2000	M	BA3	83,33	ARTESANO VENTA DE ARTICULOS DE CUERO
100050834	Fabricación de muebles	3000	M	BA3	0	PROPIETARIO DE CARPINTERIA SANTA ROSA
100016748	Fabricación de papel y productos de papel	1000	M	BA3	41,67	TRABAJA EN BILLAS Y BILLARES EXITOS PROPIETARIO
100063614	Intermediación Financiera	10000	M	BA3	333,33	SOCIA AUDITORIA
81100401	Intermediación Financiera	4800	M	BA3	133,33	SUPERVISOR DE AUDITORIA
81100401	Intermediación Financiera	1000	M	BA3	83,33	SUPERVISOR DE AUDITORIA
100069191	Empleado Privado	1000	M	BA3	7,52	EMPLEADO
100069687	Fab prod textiles, prendas; fab cuero y art cuero	1000	M	BA3	12,63	NEGOCIO PROPIO DE COSTURA
100069710	Actividades profesionales, técnicas y administrativas	1000	M	BA3	55,21	PROPIETARIA DE UN GABINETE DE BELLEZA
60300270	Alojamiento y servicios de comida	1000	M	BA3	41,67	HOTEL ALISAMAY PROPIETARIA
100072795	Comercio al por mayor y al por menor; reparación de los vehículos de motor y de las motocicletas	1000	M	BA3	7,42	EMPLEADA DISTRTIBUIDORA ELENITA
100080130	Comercio al por mayor y al por menor; reparación de los vehículos de motor y de las motocicletas	1000	M	BA3	14,71	COMERCIANTE DE PRENDAS DE VESTIR
100029497	Comercio al por mayor y al por menor; reparación de los vehículos de motor y de las motocicletas	1000	M	BA3	54,93	OBRERO PLASTICAUCHO
80003107	Comercio al por mayor y al por menor; reparación de los vehículos de motor y	1000	M	BA3	16,66	PROPIETARIO DE VENTA DE JOYAS

	de las motocicletas					
100075346	Comercio al por mayor y al por menor; reparación de los vehículos de motor y de las motocicletas	5000	M	BA3	208,33	VENTA AL POR MENOR DE ARTICULOS DE UNA FERRETERIA
80015148	Comercio al por mayor y al por menor; reparación de los vehículos de motor y de las motocicletas	15000	M	BA3	0	VENTA DE ACCESORIOS Y PARTES PARA VEHICULOS
100056567	Comercio al por mayor y al por menor; reparación de los vehículos de motor y de las motocicletas	40000	M	BA3	333,33	COMERCIANTE AL POR MAYOR Y MENOR
80011696	Comercio al por mayor y al por menor; reparación de los vehículos de motor y de las motocicletas	10000	M	BA3	277,78	GERENTE OFFICE AMERICA
100075680	Cultivo de flores	2000	M	BA3	14,81	PUESTO DE VENTA DE PLANTAS
100076378	Empleado Privado	1000	M	BA3	14,8	TRABAJA EN URBANO EXPRESS
100075894	Empleado Privado	1000	M	BA3	41,67	VENDEDORA ELECTRIC ILUMINACION
100073591	Empleado Privado	2500	M	BA3	104,08	ADMINISTRADOR DE LA GASOLINERA LA MACARENA
100065379	Empleado Privado	5000	M	BA3	208,33	CONTADORA
100065379	Empleado Privado	1000	M	BA3	83,33	CONTADORA
100052694	Empleado Privado	15000	M	BA3	312,5	TRABAJA EN ROMINA Y VENTA DE ROPA CRIA DE ANIMALES
100041368	Empleado Privado	780	M	BA3	30,66	INTERNACIONAL PRESTIGE HOTEL AMPLIAIONDE NEGOCIO DE BISUTERIA
100041368	Empleado Privado	10000	M	BA3	416,66	INTERNACIONAL PRESTIGE HOTEL AMPLIAIONDE NEGOCIO DE BISUTERIA
100003237	Empleado Privado	1000	M	BA3	83,33	SEGURIDAD EN EL COLEGIO DE ORELLANA
100057180	Empleado Público	1000	M	BA3	7,6	
80400928	Entretenimiento, recreación y otras actividades de servicios	1000	M	BA3	24,25	PRESTACION DE SERVICIOS PERSONALES COMO CONSERJE
100033329	Estudiante	1000	M	BA3	15,14	PROMOTOR SEÑAL ACTIVA
70000948	Fab prod textiles, prendas; fab cuero y art cuero	8000	M	BA3	166,51	CABINAS TELEFONICAS E INTERNET

70000948	Fab prod textiles, prendas; fab cuero y art cuero	1000	M	BA3	6,41	CABINAS TELEFONICAS E INTERNET
100075131	Fab prod textiles, prendas; fab cuero y art cuero	1000	M	BA3	37,96	PLASTICAUCHO
100045880	Fabricación de muebles	2000	M	BA3	14,84	TRABAJA EN CARPINTERIA MODULAR MAESTRO
60701114	Otros cultivos	1000	M	BA3	166,62	TRABAJA COMO COMERCIANTE
100078564	Transporte y almacenamiento	1000	M	BA3	14,74	CHOFER DEL TAXI DEL PAPÁ
100068828	Transporte y almacenamiento	2000	M	BA3	14,99	COMERCIO COMISION
100070570	Transporte y almacenamiento	10855,99	M	BA3	269,74	ASESOR DE NEGOCIOS
100021590	Empleado Privado	8000	M	BA3	166,67	PLASTICAUCHO INDUSTRIAL SECCION CAUCHO
81000064	Fab prod textiles, prendas; fab cuero y art cuero	15000	M	BA3	0	PROPIETARIO PANADERIA VIVERES SU ECONOMIA
80012749	Empleado Privado	2000	M	BA3	14,87	TRABAJA EN VESTETEXA SECCION APARADO
100080536	Empleado Público	1000	M	BA3	7,35	VIOLINISTA EN EL GRUPO DE CAMARA DEL MUNICIPIO DE AMBATO
80801003	Actividades profesionales, técnicas y administrativas	1000	M	BA3	83,33	TRANSPORTE PESADO Y TANQUES DE ARRASTRE
100055410	Comercio al por mayor y al por menor; reparación de los vehículos de motor y de las motocicletas	8000	M	BA3	222,22	AGRICULTOR Y GANADERO
100048234	Comercio al por mayor y al por menor; reparación de los vehículos de motor y de las motocicletas	9607,2	M	BA3	0	PROPIETARIA DE ALMACEN DE PRODUCTOS FARMACEUTICOS
100078459	Alojamiento y servicios de comida	1000	M	BA3	14,69	CAMARERA EN MOTEL LOCURAS
80400858	Comercio al por mayor y al por menor; reparación de los vehículos de motor y de las motocicletas	10000	M	BA3	277,78	COMERCIO AL POR MAYOR Y MENOR DE BALANCEADOS
80011488	Transporte y almacenamiento	1000	M	BA3	7,64	SOCIO TRABAJA EN IMPORTADORA VIVAS Y JARAL
100010770	Fab prod textiles, prendas; fab cuero y art cuero	3000	M	BA3	124,33	TRABAJA EN PLASTICAUCHO OBRERO
100062223	Transporte y almacenamiento	20000	M	BA3	416,67	TAXISTA
100053796	Empleado Privado	1000	M	BA3	38,09	CAJERO BANCO PICHINCHA AG.PILLARO

100059607	Fab prod textiles, prendas; fab cuero y art cuero	4000	M	BA3	166,67	BELTIER FASHION MAQUILADOR
100003871	Elaboración de prod de la molinería y panadería	8000	M	BA3	0	VENDE MUEBLES
100015915	Actividades inmobiliarias	1000	M	BA3	38,57	CARPINTERIA
100061466	Fab prod textiles, prendas; fab cuero y art cuero	5500	M	BA3	229,16	EMPLEADO EN SERVIMAQ
100061466	Fab prod textiles, prendas; fab cuero y art cuero	1000	M	BA3	14,54	EMPLEADO EN SERVIMAQ
100027189	Fabricación de muebles	1000	M	BA3	6,32	NEGOCIO DE CARPINTERIA
100022455	Fabricación de muebles	1000	M	BA3	75,93	PROPIETARIO DE TALLER DE CARPINTERIA
80004601	Fabricación de muebles	15000	M	BA3	312,15	PROPIETARIO DE MUEBLESRIA IVONE
100037402	Fabricación de muebles	1000	M	BA3	0	PROPIETARIO TALLER DE CARPINTERIA
100011453	Fabricación de muebles	23000	M	BA3	287,5	CARPINTERO
80302221	Fabricación de papel y productos de papel	1000	M	BA3	41,67	CARPINTERO
100069075	Fabricación de papel y productos de papel	1000	M	BA3	7,52	NEGOCIO PROPIO CARPINTERIA
100069075	Fabricación de papel y productos de papel	5000	M	BA3	0	NEGOCIO PROPIO CARPINTERIA
100069075	Fabricación de papel y productos de papel	600	M	BA3	0	NEGOCIO PROPIO CARPINTERIA
80401403	Transporte y almacenamiento	2000	M	BA3	83,33	SERVICIO DE TRANSPORTE DE CARGA POR CARRETERA EN CAMIONETA
100068509	Comercio al por mayor y al por menor; reparación de los vehículos de motor y de las motocicletas	1000	M	BA3	15,05	TRABAJA EN ANDINAMOTORS
100068509	Comercio al por mayor y al por menor; reparación de los vehículos de motor y de las motocicletas	1000	M	BA3	0	TRABAJA EN ANDINAMOTORS
80006570	Entretenimiento, recreación y otras actividades de servicios	1000	M	BA3	7,53	MECANICO
100068517	Elaboración de prod de la molinería y panadería	1000	M	BA3	7,53	TRABAJA EN BAR Y ACTIVIDADES EN SECTOR PUBLICO

100067647	Elaboración de prod de la molinería y panadería	1000	M	BA3	15,08	RESTAURANT BUEN SABOR
100041730	Actividades profesionales, técnicas y administrativas	5000	M	BA3	180,47	MILITAR SERVICIO PASIVO Y PRPIETARIO D ECABINAS
80400085	Comercio al por mayor y al por menor; reparación de los vehículos de motor y de las motocicletas	1000	M	BA3	7,49	COMERCIO MERCADO MAYORISTA
100027789	Comercio al por mayor y al por menor; reparación de los vehículos de motor y de las motocicletas	5000	M	BA3	208,33	VENTA AL POR MENOR Y MAYOR LUBRICANTES
80019120	Comercio al por mayor y al por menor; reparación de los vehículos de motor y de las motocicletas	1000	M	BA3	85,84	COMERCIANTE DE CARROS USADOS Y ELECTRODOMESTICOS AMBULANTE EN LATACUNGA
60701755	Comercio al por mayor y al por menor; reparación de los vehículos de motor y de las motocicletas	20000	M	BA3	416,67	COMERCIANTE DE LEGUMBRES Y TRANSPORTISTA
81000013	Comercio al por mayor y al por menor; reparación de los vehículos de motor y de las motocicletas	20000	M	BA3	416,67	DISTRIBUIDOR DE LA AVICOLA NAVE
100057424	Comercio al por mayor y al por menor; reparación de los vehículos de motor y de las motocicletas	3000	M	BA3	236,39	PROPIETARIO DE CAMIONETA Y VENTA DE CALZADO
80700793	Construcción	1000	M	BA3	83,33	MAESTRO CONSTRUCTOR
80301860	Empleado Privado	1000	M	BA3	7,56	CHOFER PROFESIONAL
100071867	Empleado Privado	1000	M	BA3	7,47	EMPLEADO EN VIP DRIVE
100062916	Empleado Privado	2000	M	BA3	0	CHOFER PROFESIONAL TAXISMO PRIVADO
60400052	Empleado Privado	1000	M	BA3	0	OBRERO PANADERIA EL ENJAMBRE
100073119	Empleado Privado	1000	M	BA3	53,94	TRANSPORTE DE CARGA LIVIVANA PROPIETARIO
100018470	Empleado Público	1000	M	BA3	7,28	EMPLEADO PUBLICO
100075539	Entretenimiento, recreación y otras actividades de servicios	5000	M	BA3	208,33	MECANICO
80500116	Fab prod textiles, prendas; fab cuero y art cuero	39900	M	BA3	332,5	FABRICA DE MALETAS CARTERAS

100010364	Fabr metales comunes y de prod elaborados de metal	1000	M	BA3	7,56	
100051508	Fabricación de productos del caucho y plástico	1500	M	BA3	0	TRABAJA EN PLASTICAUCHO
100065474	Jubilados	1000	M	BA3	7,17	JUBILADO
100027788	Otros cultivos	1000	M	BA3	39,3	CHOFER, AGRICULTURA Y GANADERIA
100068558	Transporte y almacenamiento	1000	M	BA3	7,29	COOP. RUTAS NACIONALES 43
80700894	Transporte y almacenamiento	5000	M	BA3	138,89	TRABAJA COMO CHOFER
80700894	Transporte y almacenamiento	1000	M	BA3	83,33	TRABAJA COMO CHOFER
100078226	Transporte y almacenamiento	1000	M	BA3	41,57	TRABJA COMO CHOFER EN UN TAXI
100071994	Transporte y almacenamiento	1000	M	BA3	39,3	CHOFER DE TAXI
100038904	Transporte y almacenamiento	500	M	BA3	0	TRABAJA EN MIXERVICES
100072717	Transporte y almacenamiento	18490	M	BA3	306,9	CHOFER PROFESIONAL
100055983	Transporte y almacenamiento	500	M	BA3	49,95	TRABAJA VOMCHOFER AN LA FLOTA BOLIVAR
100022798	Transporte y almacenamiento	3620	M	BA3	100,52	TRASPORTE DE PASAJEROS
60001294	Transporte y almacenamiento	1000	M	BA3	0	CHOFER DE DISTRIBUIDORA DE COSMETICOS YANBAL
100065932	Transporte y almacenamiento	1000	M	BA3	7,07	MECANICO AUTOMOTRIZ
60701653	Transporte y almacenamiento	2550	M	BA3	84,83	TRABAJA EN INGENIO VALDEZ
100072229	Transporte y almacenamiento	1000	M	BA3	7,45	SERVICIO DE GRUAS OCAÑA
100066670	Transporte y almacenamiento	32000	M	BA3	380,95	TRABAJA COMO CHOFER DE CAMIONE Y COMERCIO DE CALZADO
100066670	Transporte y almacenamiento	1000	M	BA3	7,21	TRABAJA COMO CHOFER DE CAMIONE Y COMERCIO DE CALZADO
80018144	Transporte y almacenamiento	15000	M	BA3	416,67	CHOFER CONSTRUCTORA ALVARADO
100078963	Transporte y almacenamiento	15300	M	BA3	318,75	PROPIETARIA VOLQUETE COOP HERCULES
81200079	Transporte y almacenamiento	15000	M	BA3	416,67	CHOFER DE BALANCEADOS AVIPAZ
100058997	Transporte y almacenamiento	12710	M	BA3	264,79	SOCIO ACTIVO COOP TAXIS
100056821	Transporte y almacenamiento	11996	M	BA3	249,92	CHOFER COOP. DE TAXIS MALL DEL SOL

80019512	Transporte y almacenamiento	15000	M	BA3	415,39	NEGOCIO PROPIO VENTA DE MAIZ SECO Y TRNASPORTE DE PASAJEROS
100072215	Transporte y almacenamiento	1000	M	BA3	38,84	TAXISTA
80700892	Transporte y almacenamiento	1750	M	BA3	72,63	TRABAJA COMO CHOFER PROFESIONAL
80401169	Transporte y almacenamiento	6200	M	BA3	344,37	ACCIONISTA COOP PTO ORELLANA DOS SA
100070934	Transporte y almacenamiento	15700	M	BA3	537,31	ACCIONISTA EN COMPAÑIA DE TRANSPORTES
100065920	Transporte y almacenamiento	1000	M	BA3	7,55	COOP DE TAXIS PLAZA URVINA N.24
100065920	Transporte y almacenamiento	15000	M	BA3	312,5	COOP DE TAXIS PLAZA URVINA N.24
100037288	Transporte y almacenamiento	15000	M	BA3	0	SERVICIO DE TRASPORTE DE PASAJEROS
100057791	Transporte y almacenamiento	10632	M	BA3	221,5	CHOFER ALTERNO COOP.MALL DEL SOL
100017693	Transporte y almacenamiento	1000	M	BA3	0	SERVICIO DE TAXI
60700631	Transporte y almacenamiento	5000	M	BA3	208,33	CHOFER CONSTRUCTORA TERAN
100055427	Transporte y almacenamiento	20000	M	BA3	416,67	SOCIO ACTIVO DE LA COOPERTIVA DE TAXIS GIRASOL
100065100	Transporte y almacenamiento	10907	M	BA3	0	TAXISTA TAXI AMIGO
80600904	Transporte y almacenamiento	10000	M	BA3	277,78	SOCIO ACTIVO COOP TRANSPORTES ARIES
100065864	Transporte y almacenamiento	1000	M	BA3	7,55	COOP DE TAXIS N 48
100037989	Transporte y almacenamiento	15000	M	BA3	416,67	TRANSPORTE DE CARGA PESADA Y AGRICULTURA
100037989	Transporte y almacenamiento	3000	M	BA3	115,08	TRANSPORTE DE CARGA PESADA Y AGRICULTURA
100065927	Transporte y almacenamiento	13000	M	BA3	270,73	TAXI PLAZA URVINA
100009200	Transporte y almacenamiento	3500	M	BA3	126,32	TRANSPORTE DE CARGA LIVIANA RIO CRISTAL
100070896	Transporte y almacenamiento	17490	M	BA3	591,31	CHOFER PROFESIONAL
100021845	Transporte y almacenamiento	10000	M	BA3	208,33	SERVICIO DE TRANSPORTE DE TAXI
80001811	Transporte y almacenamiento	1000	M	BA3	83,33	PROPIETARIO DE TAXI
80400104	Transporte y almacenamiento	7500	M	BA3	208,33	COOP DE TRASNPORTE 22 DE JULIO CHOFER
80700634	Transporte y almacenamiento	8000	M	BA3	444,44	AGRICULTOR
100021192	Transporte y almacenamiento	15000	M	BA3	416,67	COOP DE TRANS EXPRESO BAÑOS Y PUESTO DE TAXIS

100072905	Transporte y almacenamiento	17690	M	BA3	285,48	ACCIONISTA DE COMPAÑÍA DE TAXIS
100011263	Transporte y almacenamiento	20000	M	BA3	406,8	CHOFER DE LA PETROLERA PETROECUADOR
100013024	Transporte y almacenamiento	4000	M	BA3	166,67	SOCIO COOP. DE TAXIS PLAZA PACHANO N°22
100063633	Transporte y almacenamiento	1000	M	BA3	7,6	SERVICIO DE TAXIS
100063633	Transporte y almacenamiento	7000	M	BA3	291,66	SERVICIO DE TAXIS
80100797	Transporte y almacenamiento	20000	M	BA3	416,67	SERVICIO DE TAXI
100055371	Transporte y almacenamiento	14396	M	BA3	0	CHOFER TAXISTA
100072964	Transporte y almacenamiento	20000	M	BA3	416,67	CHOFER PROFESIONAL
100024545	Transporte y almacenamiento	1000	M	BA3	5,19	ES JUBILADO
80001738	Transporte y almacenamiento	8000	M	BA3	166,67	TRABAJ EN COOP. DE TAXIS 12 DE NOVIEMBRE
100065774	Transporte y almacenamiento	1000	M	BA3	5,41	TAXISTA PROPIETARIO COOP LAS AMERICAS N° 16
80700464	Transporte y almacenamiento	20000	M	BA3	416,67	TRANSPORTISTA DE PASAJEROS VIA TERRESTRE
100065152	Transporte y almacenamiento	1000	M	BA3	7,56	COOP DE TAXIS N 10
100079426	Transporte y almacenamiento	5000	M	BA3	207,9	TAXISTA TAXI EJECUTIVO
100069713	Transporte y almacenamiento	20000	M	BA3	833,34	TRABAJA EN INDUSTRIAS ORIENTAL COMO VENDEDOR Y PROPIETARIO DETAXI
100052835	Transporte y almacenamiento	3000	M	BA3	125	PROPIETARIO DE TAXI FULLTAXI S.A
100011276	Transporte y almacenamiento	20000	M	BA3	416,67	TIENE UNA FURGONETA Y DISTRIBUIDORA DE ARROZ Y AZUCAR
100075081	Transporte y almacenamiento	1000	M	BA3	41,67	VENTA AL POR MENOR DE BOYAS Y ARTICULOS DE PLASTICO
100034952	Transporte y almacenamiento	20000	M	BA3	416,67	COMERCIALIZACION DE MADERA AL POR MAYOR Y MENOR Y ALQUILER DE FURGON A EMPRESAS
81200554	Transporte y almacenamiento	15000	M	BA3	416,58	SOCIO ACTIVO DE UNA COMPANIA DE VOLQUETAS
81200554	Transporte y almacenamiento	1000	M	BA3	82,48	SOCIO ACTIVO DE UNA COMPANIA DE VOLQUETAS
100039412	Transporte y almacenamiento	15000	M	BA3	312,5	SOCIO ACTIVO DE TRANSPORTE PUBLICO
81200589	Transporte y almacenamiento	10000	M	BA3	234,98	CHOFER PROFESIONAL COOP SAN FRANCISCO

100047687	Transporte y almacenamiento	1500	M	BA3	82,64	AGRICULTURA
100013168	Transporte y almacenamiento	15000	M	BA3	312,5	TRANSPORTISTA
100015494	Transporte y almacenamiento	12500	M	BA3	347,22	TRANSPORTE URBANO DE BUSES
100076597	Transporte y almacenamiento	1000	M	BA3	41,67	TRANSPORTISTA
100027242	Transporte y almacenamiento	1000	M	BA3	6,15	DUEÑO DE CAMION TRANSPORTE ENTRE LA COSTA Y SIERRA VERDURAS Y LEGUMBRES
100027242	Transporte y almacenamiento	20000	M	BA3	399,59	DUEÑO DE CAMION TRANSPORTE ENTRE LA COSTA Y SIERRA VERDURAS Y LEGUMBRES
81000322	Transporte y almacenamiento	5000	M	BA3	208,33	SERVICIO PUBLICO TRANSPORTE Y TRASNSPORTES PELILEO SOCIO ACTIVO
80001041	Transporte y almacenamiento	15000	M	BA3	312,5	PROPIETARIO DE BUS INTERANDINA
100025793	Transporte y almacenamiento	30000	M	BA3	625	TRANSPORTE DE PASAJEROS COOP SAN FCO
80002981	Transporte y almacenamiento	12000	M	BA3	250	SOCIO ACTIVO COOP BUSES RUTA POLICENTRO
100004527	Transporte y almacenamiento	46000	M	BA3	766,67	TRANSPORTE COOP. VERATRANSERVI
100070011	Transporte y almacenamiento	17080	M	BA3	297,65	PROPIETARIO DE UNIDAD DE TRANSPORTE DE PASAJEROS
80600897	Actividades inmobiliarias	5000	M	BA3	208,33	ARRENDADORA
100009482	Actividades profesionales, técnicas y administrativas	5000	M	BA3	208,33	EMPLEADA EN CUIDADO DE LA SR. MERCEDES OROSCO
100009482	Actividades profesionales, técnicas y administrativas	1000	M	BA3	39,78	EMPLEADA EN CUIDADO DE LA SR. MERCEDES OROSCO
100071775	Actividades profesionales, técnicas y administrativas	1000	M	BA3	7,47	NEGOCIO PROPIO
100068815	Actividades profesionales, técnicas y administrativas	1000	M	BA3	7,53	COMERCIANTE
100062723	Actividades profesionales, técnicas y administrativas	1000	M	BA3	7,23	VENTA DE COSMETICOS
80003666	Actividades profesionales, técnicas y administrativas	5000	M	BA3	208,33	COMERCIO DE LACTEOS
80011519	Actividades profesionales, técnicas y administrativas	115000	M	BA3	1916,67	TRABJA EN SUAREZ&SUAREZ ASOCIADOS
100022038	Alojamiento y servicios de comida	1000	M	BA3	7,43	ARRIENDO DE BIENES INMUEBLES PARA VIVIENDA

100067644	Alojamiento y servicios de comida	1000	M	BA3	7,53	RESTAURANTE LLANOS ECUATORIANOS
100076997	Alojamiento y servicios de comida	2000	M	BA3	14,78	PUESTO EN PATIO DE COMIDAS DEL TERMINAL
100059428	Alojamiento y servicios de comida	1000	M	BA3	0	PROPIETARIA DE UNA MARISQUERIA
100058188	Alojamiento y servicios de comida	1000	M	BA3	83,33	PROPIETARIA DE RESTAURANT
81200102	Alojamiento y servicios de comida	10000	M	BA3	555,56	EL SOCIO TRABAJA VENDIENDO COMIDAS A DOMICILIO Y VENTAS EN LA CASA
100048202	Alojamiento y servicios de comida	2000	M	BA3	650,5	PROPIETARIO HOTEL CAMELOT
100059762	Ama de casa	900	M	BA3	0	COMERCIANTE DE ROPA
100062707	Comercio al por mayor y al por menor; reparación de los vehículos de motor y de las motocicletas	4000	M	BA3	0	INDEPENDIENTE
100071027	Comercio al por mayor y al por menor; reparación de los vehículos de motor y de las motocicletas	8000	M	BA3	166,67	VENTA DE LEGUMBRES
100068524	Comercio al por mayor y al por menor; reparación de los vehículos de motor y de las motocicletas	1000	M	BA3	15,05	CENTRO COMERCIAL PALACIOS
100071411	Comercio al por mayor y al por menor; reparación de los vehículos de motor y de las motocicletas	1000	M	BA3	7,49	VENTA DE PRODUCTOS NATURALES
100071892	Comercio al por mayor y al por menor; reparación de los vehículos de motor y de las motocicletas	1000	M	BA3	7,47	COMERCIO DE ROPA
100075683	Comercio al por mayor y al por menor; reparación de los vehículos de motor y de las motocicletas	1000	M	BA3	0	PUESTO EN TERMINAL TERRESTRE
100075683	Comercio al por mayor y al por menor; reparación de los vehículos de motor y de las motocicletas	1000	M	BA3	0	PUESTO EN TERMINAL TERRESTRE
100065188	Comercio al por mayor y al por menor; reparación de los vehículos de motor y de las motocicletas	1000	M	BA3	7,56	EMPLEADO VENTA DE CDS TEFILO LOPEZ TERCER PISO
100068633	Comercio al por mayor y al por menor; reparación de los vehículos de motor y de las motocicletas	1000	M	BA3	7,53	NEGOCIO PROPIO

	de las motocicletas					
100034808	Comercio al por mayor y al por menor; reparación de los vehículos de motor y de las motocicletas	5000	M	BA3	208,33	PROPIETARIO FRIGORIFICO LA FLORESTA
100065792	Comercio al por mayor y al por menor; reparación de los vehículos de motor y de las motocicletas	1000	M	BA3	14,3	EMPLEADO PRIVADO
100068454	Comercio al por mayor y al por menor; reparación de los vehículos de motor y de las motocicletas	1000	M	BA3	7,53	EMPLEADO
100068276	Comercio al por mayor y al por menor; reparación de los vehículos de motor y de las motocicletas	1000	M	BA3	7,5	COMERCIANTE
100067864	Comercio al por mayor y al por menor; reparación de los vehículos de motor y de las motocicletas	1000	M	BA3	7,53	TRABAJA EN CREDIMA
100067022	Comercio al por mayor y al por menor; reparación de los vehículos de motor y de las motocicletas	1000	M	BA3	7,55	COMERCIANTE AMBULANTE
100067090	Comercio al por mayor y al por menor; reparación de los vehículos de motor y de las motocicletas	1000	M	BA3	2,39	VIVERIS SUPERMIN
100067089	Comercio al por mayor y al por menor; reparación de los vehículos de motor y de las motocicletas	1000	M	BA3	3,68	VIVERES SUPER MINI
100067089	Comercio al por mayor y al por menor; reparación de los vehículos de motor y de las motocicletas	1000	M	BA3	7,16	VIVERES SUPER MINI
100066517	Comercio al por mayor y al por menor; reparación de los vehículos de motor y de las motocicletas	1000	M	BA3	7,55	COMERCIANTE
100067865	Comercio al por mayor y al por menor; reparación de los vehículos de motor y de las motocicletas	1000	M	BA3	7,21	COMERCIANTE
100067723	Comercio al por mayor y al por menor; reparación de los vehículos de motor y de las motocicletas	1000	M	BA3	6,86	COMERCIANTE INDEPENDIENTE

	de las motocicletas					
100067650	Comercio al por mayor y al por menor; reparación de los vehículos de motor y de las motocicletas	1000	M	BA3	15,08	COMERCIANTE INDEPENDIENTE
100068510	Comercio al por mayor y al por menor; reparación de los vehículos de motor y de las motocicletas	1000	M	BA3	8,33	COMERCIANTE
100067307	Comercio al por mayor y al por menor; reparación de los vehículos de motor y de las motocicletas	1000	M	BA3	7,14	COMERCIANTE
100067550	Comercio al por mayor y al por menor; reparación de los vehículos de motor y de las motocicletas	1000	M	BA3	15,08	COMERCIANTE INDEPENDIENTE
100068189	Comercio al por mayor y al por menor; reparación de los vehículos de motor y de las motocicletas	1000	M	BA3	0	PROPIETARIA ABARROTERIA
100067726	Comercio al por mayor y al por menor; reparación de los vehículos de motor y de las motocicletas	2000	M	BA3	14,05	COMERCIANTE INDEPENDIENTE
100067863	Comercio al por mayor y al por menor; reparación de los vehículos de motor y de las motocicletas	1000	M	BA3	8,33	TIENDA DE ABARROTOS EMPLEADA
100066063	Comercio al por mayor y al por menor; reparación de los vehículos de motor y de las motocicletas	1000	M	BA3	6,74	KOKORD SUSHI
100074970	Comercio al por mayor y al por menor; reparación de los vehículos de motor y de las motocicletas	1500	M	BA3	83,33	COMERCIANTE DE LEGUMBRES
80300275	Comercio al por mayor y al por menor; reparación de los vehículos de motor y de las motocicletas	10000	M	BA3	277,78	COMERCIANTE DE ROPA
100016643	Comercio al por mayor y al por menor; reparación de los vehículos de motor y de las motocicletas	1000	M	BA3	41,67	TRABAJA COMO COMERCIANTE DE BISUTERIA
60701765	Comercio al por mayor y al por menor; reparación de los vehículos de motor y	700	M	BA3	58,33	COMERCIANTE DE VEHICULOS AUTOMOTORES

	de las motocicletas					
100037530	Comercio al por mayor y al por menor; reparación de los vehículos de motor y de las motocicletas	1000	M	BA3	32,22	COMERCIANTE DE GANADO VACUNO Y TRANSPORTE
100061247	Comercio al por mayor y al por menor; reparación de los vehículos de motor y de las motocicletas	8000	M	BA3	222,22	MILPLAST Y VENTA DE ARTICULOS DE ZAPATERIA
100061247	Comercio al por mayor y al por menor; reparación de los vehículos de motor y de las motocicletas	1000	M	BA3	7,52	MILPLAST Y VENTA DE ARTICULOS DE ZAPATERIA
100080381	Comercio al por mayor y al por menor; reparación de los vehículos de motor y de las motocicletas	1000	M	BA3	7,35	KIOSKO DE VENTA DE GOLOSINAS EN EL PARQUE 12 DE NOVIEMBRE, FRENTE AL HOTEL DEL SOL
100072847	Comercio al por mayor y al por menor; reparación de los vehículos de motor y de las motocicletas	1000	M	BA3	7,45	COMERCIANTE
100068344	Comercio al por mayor y al por menor; reparación de los vehículos de motor y de las motocicletas	1000	M	BA3	7,47	COMERCIO LIBRE DE ROPA
100068344	Comercio al por mayor y al por menor; reparación de los vehículos de motor y de las motocicletas	1000	M	BA3	83,3	COMERCIO LIBRE DE ROPA
80014564	Comercio al por mayor y al por menor; reparación de los vehículos de motor y de las motocicletas	1000	M	BA3	7,35	PROPIETARIA DE MULTIACEROS
100024786	Comercio al por mayor y al por menor; reparación de los vehículos de motor y de las motocicletas	12000	M	BA3	250	COMERCIANTE DE LEGUMBRES EN MACAS
60700558	Comercio al por mayor y al por menor; reparación de los vehículos de motor y de las motocicletas	8000	M	BA3	222,22	DISTRIBUIDORA DE GAS KELLY NASHALLY
100078314	Comercio al por mayor y al por menor; reparación de los vehículos de motor y de las motocicletas	1000	M	BA3	83,3	VENTA AL POR MENOR DE ROPA INTERIOR
100067918	Comercio al por mayor y al por menor; reparación de los vehículos de motor y de las motocicletas	1000	M	BA3	7,4	COMISIONISTA

	de las motocicletas					
80100008	Comercio al por mayor y al por menor; reparación de los vehículos de motor y de las motocicletas	5000	M	BA3	208,33	COMERCIO DE FRUTAS Y TRANSPORTE DE CARGA PESADA
100029527	Comercio al por mayor y al por menor; reparación de los vehículos de motor y de las motocicletas	1000	M	BA3	0	VENTA INFORMAL DE ROPA
100029527	Comercio al por mayor y al por menor; reparación de los vehículos de motor y de las motocicletas	1000	M	BA3	7,45	VENTA INFORMAL DE ROPA
100075565	Comercio al por mayor y al por menor; reparación de los vehículos de motor y de las motocicletas	1000	M	BA3	83,33	VENTA DE CARNE Y CUYES ASADOS
100072773	Comercio al por mayor y al por menor; reparación de los vehículos de motor y de las motocicletas	1000	M	BA3	6,52	COMERCIO DE PRODUCTOS ALIMENTICIOS
100072773	Comercio al por mayor y al por menor; reparación de los vehículos de motor y de las motocicletas	1000	M	BA3	24,25	COMERCIO DE PRODUCTOS ALIMENTICIOS
100072282	Comercio al por mayor y al por menor; reparación de los vehículos de motor y de las motocicletas	1000	M	BA3	78,13	FABRICACION DE PARTES Y PIEZAS DE VEHICULO
100074983	Comercio al por mayor y al por menor; reparación de los vehículos de motor y de las motocicletas	2000	M	BA3	83,33	DISTRIBUIDOR PRODUCTOS DE PLASTICO
100051290	Comercio al por mayor y al por menor; reparación de los vehículos de motor y de las motocicletas	1000	M	BA3	39,3	PROPIETARIO DEL RESTAURANTE LA FAROLA
60700655	Comercio al por mayor y al por menor; reparación de los vehículos de motor y de las motocicletas	8000	M	BA3	222,22	COMERCIO DE GANADO VACUNO
100016505	Comercio al por mayor y al por menor; reparación de los vehículos de motor y de las motocicletas	10000	M	BA3	197,57	PROPIETARIA DE COPIADORA Y PAPELERIA FOTOGRAFA
80009441	Comercio al por mayor y al por menor; reparación de los vehículos de motor y de las motocicletas	15000	M	BA3	312,19	DISTRIBUCION DE PRODUCTOS DE CONFITERIA DISPRORT

	de las motocicletas					
100060740	Comercio al por mayor y al por menor; reparación de los vehículos de motor y de las motocicletas	8000	M	BA3	166,67	VENTA DE ROPA, JEANS, CAMISETAS
100060740	Comercio al por mayor y al por menor; reparación de los vehículos de motor y de las motocicletas	1000	M	BA3	7,39	VENTA DE ROPA, JEANS, CAMISETAS
100073710	Comercio al por mayor y al por menor; reparación de los vehículos de motor y de las motocicletas	1000	M	BA3	22,68	TRABAJO EN EL MERCADO MAYORISTA
81200145	Comercio al por mayor y al por menor; reparación de los vehículos de motor y de las motocicletas	15000	M	BA3	416,67	DISTRIBUIDOR AL POR MAYOR DE PRODUCTOS DE BALANCEADOS
100024147	Comercio al por mayor y al por menor; reparación de los vehículos de motor y de las motocicletas	8000	M	BA3	222,22	COMPRA Y VENTA DE POLLOS Y CERDOS
100050290	Comercio al por mayor y al por menor; reparación de los vehículos de motor y de las motocicletas	5000	M	BA3	277,78	TRABAJA EN UN RESTAURANTE
100068456	Comercio al por mayor y al por menor; reparación de los vehículos de motor y de las motocicletas	1000	M	BA3	7,53	NEGOCIO PROPIO
100060254	Comercio al por mayor y al por menor; reparación de los vehículos de motor y de las motocicletas	6000	M	BA3	166,67	COMERCIANTE DE LEGUMBRES
70400099	Comercio al por mayor y al por menor; reparación de los vehículos de motor y de las motocicletas	8000	M	BA3	222,22	EMPLEADO PRIVADO EMPRESA BALDORE
80018451	Comercio al por mayor y al por menor; reparación de los vehículos de motor y de las motocicletas	1000	M	BA3	7,35	PROPIETARIA LUBRICADORA
100066759	Comercio al por mayor y al por menor; reparación de los vehículos de motor y de las motocicletas	5000	M	BA3	208,33	BAZAR
100035352	Comercio al por mayor y al por menor; reparación de los vehículos de motor y de las motocicletas	1000	M	BA3	42,23	DUEÑA DE CROMADORA

	de las motocicletas					
100068679	Comercio al por mayor y al por menor; reparación de los vehículos de motor y de las motocicletas	1000	M	BA3	41,18	ALQUILER DE CABINAS TEL Y VTA DE CELULARES
80700154	Comercio al por mayor y al por menor; reparación de los vehículos de motor y de las motocicletas	11000	M	BA3	224,68	COMERCIO DE QUESOS, AGRICULTURA Y GANADERIA
81000004	Comercio al por mayor y al por menor; reparación de los vehículos de motor y de las motocicletas	12500	M	BA3	444,74	VENTA DE COMPUTADORAS
100055089	Comercio al por mayor y al por menor; reparación de los vehículos de motor y de las motocicletas	10000	M	BA3	208,33	COMERCIANTE EN EL MERCADO MAYORISTA
100071425	Comercio al por mayor y al por menor; reparación de los vehículos de motor y de las motocicletas	1000	M	BA3	41,67	VENTA AL POR MAYOR Y MENOR DE COBIJAS Y EDREDONES
81200297	Comercio al por mayor y al por menor; reparación de los vehículos de motor y de las motocicletas	5000	M	BA3	0	TIENDA DE ABARROTES
100039360	Comercio al por mayor y al por menor; reparación de los vehículos de motor y de las motocicletas	1000	M	BA3	5,81	PROPIETARIA INSUAVES
100061402	Comercio al por mayor y al por menor; reparación de los vehículos de motor y de las motocicletas	3000	M	BA3	125	VENTA DE PRODUCTOS NATURALES Y JOYAS EDU
100016711	Comercio al por mayor y al por menor; reparación de los vehículos de motor y de las motocicletas	10000	M	BA3	240,22	COMERCIANTE DE ROPA
100055369	Comercio al por mayor y al por menor; reparación de los vehículos de motor y de las motocicletas	1000	M	BA3	83,33	VENTA DE HELADOS
100055369	Comercio al por mayor y al por menor; reparación de los vehículos de motor y de las motocicletas	3000	M	BA3	125	VENTA DE HELADOS
100062172	Comercio al por mayor y al por menor; reparación de los vehículos de motor y de las motocicletas	10000	M	BA3	271,58	BODEGA DE ARROZ Y SOYA

	de las motocicletas					
100073141	Comercio al por mayor y al por menor; reparación de los vehículos de motor y de las motocicletas	1000	M	BA3	39,3	VENTA DE RECICLAJE
100032308	Comercio al por mayor y al por menor; reparación de los vehículos de motor y de las motocicletas	5000	M	BA3	137,28	COMERCIALIZACION DE MADERA , BLOQUE Y GANADO
80400821	Comercio al por mayor y al por menor; reparación de los vehículos de motor y de las motocicletas	15000	M	BA3	312,5	VENTA DE MATERIALES ELECTRICOS
80400821	Comercio al por mayor y al por menor; reparación de los vehículos de motor y de las motocicletas	1000	M	BA3	83,27	VENTA DE MATERIALES ELECTRICOS
100046813	Comercio al por mayor y al por menor; reparación de los vehículos de motor y de las motocicletas	11000	M	BA3	305,56	COMNERCIANTE DE FRUTAS
100048059	Comercio al por mayor y al por menor; reparación de los vehículos de motor y de las motocicletas	1000	M	BA3	7,56	ALQUILER DE MAQUINARIA
60700804	Comercio al por mayor y al por menor; reparación de los vehículos de motor y de las motocicletas	1000	M	BA3	83,33	COMERCIO DE LEGUMBRES Y CHOCHOS
60700495	Comercio al por mayor y al por menor; reparación de los vehículos de motor y de las motocicletas	18000	M	BA3	375	TRABAJA EN LA ELABORACION DE MADERA
100070026	Comercio al por mayor y al por menor; reparación de los vehículos de motor y de las motocicletas	18990	M	BA3	330,93	PROPIETARIO DE FERRETERIA
100058170	Comercio al por mayor y al por menor; reparación de los vehículos de motor y de las motocicletas	5000	M	BA3	138,89	COMERCIANTE DE CALZADO VAROS LUGARES DEL PAIS
100058170	Comercio al por mayor y al por menor; reparación de los vehículos de motor y de las motocicletas	1000	M	BA3	6,89	COMERCIANTE DE CALZADO VAROS LUGARES DEL PAIS
100058170	Comercio al por mayor y al por menor; reparación de los vehículos de motor y de las motocicletas	1000	M	BA3	0	COMERCIANTE DE CALZADO VAROS LUGARES DEL PAIS

	de las motocicletas					
80100247	Comercio al por mayor y al por menor; reparación de los vehículos de motor y de las motocicletas	1000	M	BA3	7,38	VENTA DE GRANOS TIERNOS EN EL MAYORISTA
80019460	Comercio al por mayor y al por menor; reparación de los vehículos de motor y de las motocicletas	1000	M	BA3	7,52	BAZAR PROPIO
80019460	Comercio al por mayor y al por menor; reparación de los vehículos de motor y de las motocicletas	5000	M	BA3	208,33	BAZAR PROPIO
80007398	Comercio al por mayor y al por menor; reparación de los vehículos de motor y de las motocicletas	2000	M	BA3	15,18	TIENDA DE ABARROTES
100059346	Comercio al por mayor y al por menor; reparación de los vehículos de motor y de las motocicletas	1000	M	BA3	7,66	COMERCIANTE DE MOCHILAS
60700807	Comercio al por mayor y al por menor; reparación de los vehículos de motor y de las motocicletas	5000	M	BA3	208,33	CRianza GANADO DE LECHE Y CARNE Y COMERCIO DE GANADO
60700982	Comercio al por mayor y al por menor; reparación de los vehículos de motor y de las motocicletas	5000	M	BA3	207,75	COMERCIANTE INFORMAL DE CALZADO
100079341	Comercio al por mayor y al por menor; reparación de los vehículos de motor y de las motocicletas	1000	M	BA3	6,94	PROPIETARIA DE LOCAL DE PINTURAS S 87
100034396	Comercio al por mayor y al por menor; reparación de los vehículos de motor y de las motocicletas	750	M	BA3	31,25	VENTA AL POR MENOR DE DIVERSOS PRODUCTOS DE FERRETERIA
80100438	Comercio al por mayor y al por menor; reparación de los vehículos de motor y de las motocicletas	1000	M	BA3	55,56	VENTA AL POR MAYO Y MENOS DE AUTOLUJOS
100026118	Comercio al por mayor y al por menor; reparación de los vehículos de motor y de las motocicletas	1000	M	BA3	15,14	PROFESORA
100050691	Comercio al por mayor y al por menor; reparación de los vehículos de motor y de las motocicletas	10400	M	BA3	208,1	VENTA DE MADERA

	de las motocicletas					
100022621	Comercio al por mayor y al por menor; reparación de los vehículos de motor y de las motocicletas	10000	M	BA3	208,33	COMERCIANTE PRODUCTOS AGRICOLAS
100070741	Comercio al por mayor y al por menor; reparación de los vehículos de motor y de las motocicletas	10000	M	BA3	208,33	VENTAS DE CARNICOS
80014765	Comercio al por mayor y al por menor; reparación de los vehículos de motor y de las motocicletas	8000	M	BA3	131,59	VENTA ROPA Y ARTESANIAS
100005057	Comercio al por mayor y al por menor; reparación de los vehículos de motor y de las motocicletas	10300	M	BA3	286,11	TIENDA DE ABARROTES Y CRIANZA DE POLLOS
80012994	Comercio al por mayor y al por menor; reparación de los vehículos de motor y de las motocicletas	1000	M	BA3	7,6	FERRODOMINGUEZ PROPIETARIO
100066296	Comercio al por mayor y al por menor; reparación de los vehículos de motor y de las motocicletas	1000	M	BA3	7,55	CONTRATISTA INDEPENDIENTE
100055466	Comercio al por mayor y al por menor; reparación de los vehículos de motor y de las motocicletas	10000	M	BA3	208,33	CRIANZA DE POLLOS
80100879	Comercio al por mayor y al por menor; reparación de los vehículos de motor y de las motocicletas	20000	M	BA3	416,67	VENTA DE LIBROS GRUPO EDITORIAL ESPAÑA
80100879	Comercio al por mayor y al por menor; reparación de los vehículos de motor y de las motocicletas	1000	M	BA3	8,33	VENTA DE LIBROS GRUPO EDITORIAL ESPAÑA
100048200	Comercio al por mayor y al por menor; reparación de los vehículos de motor y de las motocicletas	5000	M	BA3	276,9	ASISTENTE ADMINISTRACION GASOLINERA COKA
100075845	Comercio al por mayor y al por menor; reparación de los vehículos de motor y de las motocicletas	2745	M	BA3	0	VENTA AL POR MAYOR DE FRUTAS
70000200	Comercio al por mayor y al por menor; reparación de los vehículos de motor y de las motocicletas	15000	M	BA3	0	VENTA DE PRODUCTOS NATURALES

	de las motocicletas					
70000200	Comercio al por mayor y al por menor; reparación de los vehículos de motor y de las motocicletas	1000	M	BA3	34,05	VENTA DE PRODUCTOS NATURALES
70000200	Comercio al por mayor y al por menor; reparación de los vehículos de motor y de las motocicletas	11520	M	BA3	0	VENTA DE PRODUCTOS NATURALES
70000200	Comercio al por mayor y al por menor; reparación de los vehículos de motor y de las motocicletas	11000	M	BA3	229,17	VENTA DE PRODUCTOS NATURALES
70000200	Comercio al por mayor y al por menor; reparación de los vehículos de motor y de las motocicletas	5000	M	BA3	0	VENTA DE PRODUCTOS NATURALES
80017237	Comercio al por mayor y al por menor; reparación de los vehículos de motor y de las motocicletas	1000	M	BA3	7,53	COMERCIANTE EN MERCADO FERROVIARIO PUESTO 370
80400256	Comercio al por mayor y al por menor; reparación de los vehículos de motor y de las motocicletas	20000	M	BA3	833,34	VENTA DE ELECTRODOMESTICOS
80400256	Comercio al por mayor y al por menor; reparación de los vehículos de motor y de las motocicletas	1000	M	BA3	83,33	VENTA DE ELECTRODOMESTICOS
80400256	Comercio al por mayor y al por menor; reparación de los vehículos de motor y de las motocicletas	1000	M	BA3	38,83	VENTA DE ELECTRODOMESTICOS
80700290	Comercio al por mayor y al por menor; reparación de los vehículos de motor y de las motocicletas	5000	M	BA3	208,33	DUEÑA DE UNA DISTRIBUIDORA DE PRODUCTOS DE PRIMERA NECESIDAD
100057933	Comercio al por mayor y al por menor; reparación de los vehículos de motor y de las motocicletas	1000	M	BA3	7,52	PROPIETARIO DE RESIDENCIAL KARINA Y ARRIENDA LOCAL
100057933	Comercio al por mayor y al por menor; reparación de los vehículos de motor y de las motocicletas	1000	M	BA3	39,74	PROPIETARIO DE RESIDENCIAL KARINA Y ARRIENDA LOCAL
100034806	Comercio al por mayor y al por menor; reparación de los vehículos de motor y de las motocicletas	70000	M	BA3	583,33	GERENTE COMERCIAL DE ASSA

	de las motocicletas					
60500496	Comercio al por mayor y al por menor; reparación de los vehículos de motor y de las motocicletas	80000	M	BA3	444,44	PROPIETARIO DE CAMIONES PARA TRANSPORTE
80009771	Comercio al por mayor y al por menor; reparación de los vehículos de motor y de las motocicletas	9300	M	BA3	0	VENTA DE REPUESTOS DE AUTOS TECNIMOTORS
80000527	Comercio al por mayor y al por menor; reparación de los vehículos de motor y de las motocicletas	1000	M	BA3	7,52	LOCAL COMERCIAL Y ALQUILER DE BIENES E INMUEBLES
80014516	Construcción	1000	M	BA3	15,02	PROPIETARIA DE UNA FERRETERIA
80401039	Construcción	12600	M	BA3	210	COMERCIANTE
61000044	Construcción	20000	M	BA3	416,67	COMERCIANTE MERCADO MAYORISTA DE HUEVOS AL POR MAYOR
61000044	Construcción	1000	M	BA3	7,33	COMERCIANTE MERCADO MAYORISTA DE HUEVOS AL POR MAYOR
100066273	Correo, comunicaciones e información	3000	M	BA3	125	ALQUILER DE EQUIPOS DE COMPUTACION
100002035	Correo, comunicaciones e información	40000	M	BA3	444,44	PROPIETARIO FRIAS Y REAL BIENES RAICES Y DUEÑO DE CABINAS
100002035	Correo, comunicaciones e información	5000	M	BA3	180,47	PROPIETARIO FRIAS Y REAL BIENES RAICES Y DUEÑO DE CABINAS
80400151	Cría de animales	1000	M	BA3	83,33	NEGOCIO PROPIO
100062417	Cría de animales	3000	M	BA3	134,44	VENTA DE CARNE
100058138	Cría de animales	14792	M	BA3	0	COMERCIANTE DE PRODUCTOS DE LA ZONA
100059016	Cría de animales	25000	M	BA3	297,62	COMERCIO DE HUEVOS
100054513	Cría de animales	36000	M	BA3	600	COMERCIALIZACION DE ANIMALES DE ENGORDE Y AGUA AEDIENTE
100049305	Cría de animales	2500	M	BA3	104,17	COMERCIO DE GANADO
100073973	Cría de animales	3900	M	BA3	140,76	COMERCIANTE DE GANADO
100062674	Cría de animales	66000	M	BA3	366,65	ATIENDE CARNICERIA Y VENDE GANADO EN PIE
100073890	Elaboración de prod de la molinería y panadería	1000	M	BA3	5,78	VENTA DE COMIDAS TERMINAL TERRESTRE

100074423	Elaboración de prod de la molinería y panadería	1000	M	BA3	14,86	PUESTO EN PATIO DE COMIDAS DEL TERMINAL
100078988	Elaboración de prod de la molinería y panadería	1000	M	BA3	8,33	COMERCIANTE DE DULCE
100077012	Elaboración de prod de la molinería y panadería	1000	M	BA3	7,39	VENTA DE COMIDA
100073164	Elaboración de prod de la molinería y panadería	1000	M	BA3	38,83	VENTA DE COMIDAS RESTAURANT
100068201	Elaboración de prod de la molinería y panadería	1000	M	BA3	7,49	PROPIETARIO DE UN RESTAURANT TRABAJA GRUPO IMPERIAL
100072465	Elaboración de prod de la molinería y panadería	2000	M	BA3	14,9	COMERCIANTE DE MUEBLES
100072465	Elaboración de prod de la molinería y panadería	1000	M	BA3	78,13	COMERCIANTE DE MUEBLES
100072737	Elaboración de prod de la molinería y panadería	1000	M	BA3	1,87	COMERCIANTE MERCADO MAYORISTA
80500866	Elaboración de prod de la molinería y panadería	1000	M	BA3	39,78	SALA DE RECEPCIONES Y VENTA DE ALIMENTOS PREPARADOS
100063711	Empleado Privado	1000	M	BA3	0	COMERCIANTE
80100449	Empleado Privado	4000	M	BA3	166,67	TRABAJA EN VW GEOMATICA
80100449	Empleado Privado	1000	M	BA3	7,52	TRABAJA EN VW GEOMATICA
100050399	Empleado Privado	1000	M	BA3	27,78	TRABAJA EN LAVANDERIA JEANS
100077076	Empleado Privado	1000	M	BA3	41,67	ATENCION AL CLIENTE PLAY HARD
80012407	Empleado Privado	2000	M	BA3	0,28	TRABAJA EN SPORT LINE
100069408	Empleado Privado	1000	M	BA3	6,89	EMPLEADA INVENTI CIA PRIVADA
80013575	Empleado Privado	13000	M	BA3	0	TRABAJA EN FARMAPA
100077053	Empleado Privado	1000	M	BA3	41,67	COMERCIANTE MERCADO MAYORISTA
100059288	Empleado Privado	1000	M	BA3	7,44	VENTA DE COMIDAS Y BEBIDAS EN PICANTERIA
100067661	Empleado Privado	1000	M	BA3	15,08	GUARDIA DE SEGURIDAD
80003824	Empleado Privado	1000	M	BA3	6,78	TRABAJA EN EL HOTEL MIRAFLORES CHEFF
100063336	Empleado Privado	25000	M	BA3	207,87	TRABAJA EN DECOMOVA

100075916	Empleado Privado	1000	M	BA3	162,92	COMERCIANTE INFORMAL DE ROPA, RECIBE REMESAS
80007477	Empleado Privado	10000	M	BA3	416,49	GERENTE DE COOP. DE AHRRO YY CREDITO CARROCEROS DEL TUNGURAHUA
80007477	Empleado Privado	1000	M	BA3	6,71	GERENTE DE COOP. DE AHRRO YY CREDITO CARROCEROS DEL TUNGURAHUA
100023703	Empleado Público	1000	M	BA3	7,53	TRABAJA EN INEC
80401240	Empleado Público	15000	M	BA3	312,5	PROFESORA ESCUELA 4 DE FEBRERO
100073780	Enseñanza	1000	M	BA3	7,44	
100067552	Entretenimiento, recreación y otras actividades de servicios	1000	M	BA3	15,05	TRABA EN MINIMARKET
100073178	Entretenimiento, recreación y otras actividades de servicios	2000	M	BA3	14,9	PREPARACION Y VENTA DE JUGOS
100071352	Entretenimiento, recreación y otras actividades de servicios	1000	M	BA3	7,49	COMERCIO INDEPENDIENTE
100068317	Entretenimiento, recreación y otras actividades de servicios	1000	M	BA3	4,14	NEGOCIO PROPIO
80010186	Entretenimiento, recreación y otras actividades de servicios	1000	M	BA3	6,48	COMERCIALIZADORA ANALUISA
81000175	Entretenimiento, recreación y otras actividades de servicios	1000	M	BA3	41,51	PROPIETARIA DE ITZEL
100065482	Entretenimiento, recreación y otras actividades de servicios	5000	M	BA3	0	TRABAJA PARA INDUSTRIAS ALEX
100015851	Entretenimiento, recreación y otras actividades de servicios	6000	M	BA3	0	TRABAJOS ELECTRICOS
80001290	Entretenimiento, recreación y otras actividades de servicios	4000	M	BA3	333,07	DUEÑA DE LAVANDERIA ROPITA LIMPIA
80001290	Entretenimiento, recreación y otras actividades de servicios	1000	M	BA3	14,99	DUEÑA DE LAVANDERIA ROPITA LIMPIA
80007890	Entretenimiento, recreación y otras actividades de servicios	1000	M	BA3	41,67	VENTA AL POR MENOR DE BOYAS Y ARTICULOS DE PLASTIC
80000464	Entretenimiento, recreación y otras actividades de servicios	1000	M	BA3	7,61	PROPIETARIO DEL PALACIO MUSICAL
80018118	Fab prod textiles, prendas; fab cuero y art cuero	8000	M	BA3	166,67	FABRICACION DE CALZADO Y COMERCIO

100058933	Fab prod textiles, prendas; fab cuero y art cuero	1000	M	BA3	53,26	TRABAJA EN CONFECCIONES SUSY
100074640	Fab prod textiles, prendas; fab cuero y art cuero	1000	M	BA3	7,42	COMERCIANTE
80400324	Fab prod textiles, prendas; fab cuero y art cuero	1000	M	BA3	48,21	OBRERO DE MAQUILA
100026420	Fab prod textiles, prendas; fab cuero y art cuero	15000	M	BA3	312,5	COMERCIANTE DE ROPA
100076904	Fab prod textiles, prendas; fab cuero y art cuero	2000	M	BA3	0	VENTA AMBULANTE DE ROPA Y TEJIDOS
80019256	Fab prod textiles, prendas; fab cuero y art cuero	20000	M	BA3	416,67	FABRICACION DE PRENDAS DE VESTIR
80019256	Fab prod textiles, prendas; fab cuero y art cuero	1000	M	BA3	7,42	FABRICACION DE PRENDAS DE VESTIR
100079325	Fab prod textiles, prendas; fab cuero y art cuero	1000	M	BA3	7,36	MAQUILADORA EN CONFECCIONES DANIELS
100052080	Fab prod textiles, prendas; fab cuero y art cuero	5000	M	BA3	0	COMERCIO DE CALZADO
80006233	Fab prod textiles, prendas; fab cuero y art cuero	40000	M	BA3	666,67	MICROEMPRESARIO PROPIETARIO LACTEOS LA QUINTA
100045505	Fab prod textiles, prendas; fab cuero y art cuero	38000	M	BA3	529,75	GERENTE VENTAS DIDACO
100058032	Fab prod textiles, prendas; fab cuero y art cuero	20000	M	BA3	416,67	FABRICA DE BALONES
100016780	Fab prod textiles, prendas; fab cuero y art cuero	11000	M	BA3	0	CONFECCION DE ROPA TEXTIL
60002788	Fab prod textiles, prendas; fab cuero y art cuero	850	M	BA3	39,62	EMPLEADA EN CALZADO MIL PIES
60002788	Fab prod textiles, prendas; fab cuero y art cuero	1000	M	BA3	83,33	EMPLEADA EN CALZADO MIL PIES
80001755	Fabr metales comunes y de prod elaborados de metal	20000	M	BA3	416,67	PROPIETARIO DE MECANICA INDUSTRIAL
80003874	Fabr metales comunes y de prod elaborados de metal	40000	M	BA3	833,34	PROPIETARIO METAL MECANICA CHAVEZ
100057210	Fabricación de industrias manufactureras ncp	10000	M	BA3	0	SYL TRAGING COMPANY SA

70800021	Fabricación de maquinaria y equipo	18500	M	BA3	385,42	FABRICACION Y VENTAS DE CUARTOS FRIOS
80012277	Fabricación de muebles	3000	M	BA3	166,66	CAR`PINTERO
100026346	Fabricación de papel y productos de papel	2500	M	BA3	104,17	CONSTRUCTOR
100067584	Fabricación de papel y productos de papel	1000	M	BA3	7,26	NEGOCIO DE PAPELERIA
100075593	Fabricación de papel y productos de papel	2000	M	BA3	14,81	CARPINTERIA
80009730	Fabricación de papel y productos de papel	5000	M	BA3	180,47	FABRICACION DE MARCOS PARA CUADROS
100076833	Fabricación de sustancias y productos químicos	1000	M	BA3	0	CURTIDOS DE PIELES PARA CALZADO
100071963	Otros cultivos	5000	M	BA3	166,67	COMERCIANTE
80400683	Otros cultivos	6000	M	BA3	330,17	CRianza Y COMERCIO DE ANIMALES
100068048	Producción de madera y de productos de madera	1000	M	BA3	1,07	PARQUE INDUSTRIAL
80013922	Producción de madera y de productos de madera	1000	M	BA3	7,61	PRODUCCION DE GUANTES
80013922	Producción de madera y de productos de madera	20000	M	BA3	416,67	PRODUCCION DE GUANTES
100061939	Servicios sociales y de salud	1000	M	BA3	7,61	COMERCIANTECOMERCIANTE
100056237	Servicios sociales y de salud	1000	M	BA3	7,47	TRABAJA EN RESTAURANT DON VICHE JEFE DE COCINA
80001377	Suministro de electricidad y agua	1000	M	BA3	7,41	FERRETERIA
100072780	Transporte y almacenamiento	1000	M	BA3	7,45	TIENE UNA LAVADORA DE CARROS
100066131	Transporte y almacenamiento	2000	M	BA3	15,12	TRANSPORTISTA
100045567	Transporte y almacenamiento	2000	M	BA3	15,12	TIENE UNA VOLQUE TA TRABAJANDO EN SHISHUFINDI
100054779	Transporte y almacenamiento	13000	M	BA3	541,66	JEFE DE LOGISTICA EN TRAVEL SUR
100046563	Transporte y almacenamiento	15000	M	BA3	0	CHOFER PROPIETARIO DE TRAILER
81000270	Transporte y almacenamiento	3000	M	BA3	125	VENTA DE ROPA Y TRANSPORTE INTERPROVINCIAL

100076157	Transporte y almacenamiento	5000	M	BA3	199,59	TRANSPORTISTA DE CARGA PESADA
100007955	Transporte y almacenamiento	50000	M	BA3	1388,88	TRABAJA EN EEUU
80300924	Transporte y almacenamiento	55000	M	BA3	458,33	SERVICIO DE TRASPORTES
100000240	Transporte y almacenamiento	1000	M	BA3	10,81	TRANSPORTE INTERPROVINCIAL
80700956	Transporte y almacenamiento	2300	M	BA3	95,83	COMERCIANTE DE MATERIALES DE CONSTRUCCION
60200040	Transporte y almacenamiento	20000	M	BA3	405,69	DUEÑO DE TRASPORTES Y VENTA DE VEHICULOS USADOS
100059215	Empleado Privado	10000	M	BA3	0	COSMETOLOGA
80100511	Comercio al por mayor y al por menor; reparación de los vehículos de motor y de las motocicletas	1000	M	BA3	41,67	PROPIETARIO DE UNA COPIADORA
100059591	Empleado Privado	1000	M	BA3	41,67	CHOFER Y COMERCIANTE
100074410	Transporte y almacenamiento	12000	M	BA3	250	SOCIO EN COMPAÑIA DE TAXIS TRANSAMBATO
80100333	Transporte y almacenamiento	15000	M	BA3	312,36	PROPIETARIO DE CAMIONETA DE ALQUILER SOCIO COOP. DE CAMIONETAS CENTRAL DE AMBATO
100049476	Empleado Privado	1500	M	BA3	83,33	TRABAJA EN CENTRO EDUCATIVO NUEVO MUNDO
100052015	Alojamiento y servicios de comida	10000	M	BA3	207,64	TRABAJA EN MOTELES EN CONSTRUCCION
100052015	Alojamiento y servicios de comida	1000	M	BA3	7,19	TRABAJA EN MOTELES EN CONSTRUCCION
100074795	Construcción	1000	M	BA3	37,61	EMPLEADO EN CONDUTO ECUADOR S.A.
100059973	Actividades profesionales, técnicas y administrativas	3000	M	BA3	166,67	ING. EN CONTABILIDAD Y AUDITORIA EN AGROGRAMA
100059216	Actividades profesionales, técnicas y administrativas	9500	M	BA3	263,89	SECRETARIA CONTADORA COOPERATIVA DE TRANSPORTE CITA
100073597	Comercio al por mayor y al por menor; reparación de los vehículos de motor y de las motocicletas	1000	M	BA3	7,44	ASESOR DE VENTAS EN PACO
100008126	Cultivo de flores	15000	M	BA3	320,15	FLORICOLA ROSALQUEZ
100040058	Empleado Privado	1000	M	BA3	7,56	ACTIVIDAD CONTABLE CLUB TUNGURAHUA

61000011	Empleado Privado	15000	M	BA3	312,5	ASISTENTE ADMINISTRATIVO METROPOLITANG TOURING
100077170	Empleado Público	1000	M	BA3	111,11	SUPERVISORA MINISTERIO DEL DEPORTE
60001603	Actividades profesionales, técnicas y administrativas	50000	M	BA3	416,67	TV CANAL 51 COMISION POR VENTAS Y GERENTE ADMINISTRATIVA
100079029	Comercio al por mayor y al por menor; reparación de los vehículos de motor y de las motocicletas	2000	M	BA3	14,71	ASESOR CONTABLE EN MULTISERVICIOS JUAN DE LA CRUZ
100008009	Comercio al por mayor y al por menor; reparación de los vehículos de motor y de las motocicletas	15000	M	BA3	0	CONSULTORA DEL YANBAL
100068953	Empleado Público	1000	M	BA3	6,95	EMPLEADO CASA DE LA CULTURA
80005693	Enseñanza	15000	M	BA3	312,5	DIRECTORA DE CENTRO INTEGRAL ZARAHUEMLA VENTA DE TERRENOS
80014568	Entretenimiento, recreación y otras actividades de servicios	5000	M	BA3	207,07	PROPIETARIO INSTITUTO DE ARTES MARCIALES
100074422	Alojamiento y servicios de comida	1000	M	BA3	7,42	PUESTO EN PATIO DE COMIDAS TERMINAL
100080688	Alojamiento y servicios de comida	1000	M	BA3	7,35	PROPIETARIA DEL ERSTaurant LA BALLEINITA
80400728	Alojamiento y servicios de comida	1000	M	BA3	39,3	RESTAURANTE
60200004	Alojamiento y servicios de comida	1000	M	BA3	7,36	PROPIETARIA DE HORNADOS ROSITA
100031908	Ama de casa	1000	M	BA3	0	ALQUILER DE MAQUINARIA
100075189	Comercio al por mayor y al por menor; reparación de los vehículos de motor y de las motocicletas	1000	M	BA3	6,99	VENTA DE TABLONES DE MADERA Y CARPINTERIA
100069968	Comercio al por mayor y al por menor; reparación de los vehículos de motor y de las motocicletas	1000	M	BA3	7,5	NEGOCIO MERCADO MODELO
100069575	Comercio al por mayor y al por menor; reparación de los vehículos de motor y de las motocicletas	1000	M	BA3	5,53	TIENDA DE ABARROTOS
100071153	Comercio al por mayor y al por menor; reparación de los vehículos de motor y de las motocicletas	2000	M	BA3	14,96	TRABAJA EN ESTATIC MODA

100001407	Comercio al por mayor y al por menor; reparación de los vehículos de motor y de las motocicletas	1000	M	BA3	6,89	FRIGORIFICO DE CARNES
100001407	Comercio al por mayor y al por menor; reparación de los vehículos de motor y de las motocicletas	1000	M	BA3	7,39	FRIGORIFICO DE CARNES
100049191	Comercio al por mayor y al por menor; reparación de los vehículos de motor y de las motocicletas	5000	M	BA3	277,78	COMERCIANTE DE TOMATE DE ARBOL
60000875	Comercio al por mayor y al por menor; reparación de los vehículos de motor y de las motocicletas	1000	M	BA3	26,6	EMPLEADA LOCAL PAÑALERIA Y EMPLEADA DOMESTICA
60000875	Comercio al por mayor y al por menor; reparación de los vehículos de motor y de las motocicletas	1000	M	BA3	13,78	EMPLEADA LOCAL PAÑALERIA Y EMPLEADA DOMESTICA
100033924	Cría de animales	1000	M	BA3	55,56	CRIANZA DE POLLOS
100034171	Cría de animales	25000	M	BA3	0	PROPIETARIA DE LOCALES DE ARRIENDO Y COSTURERA
100034171	Cría de animales	1000	M	BA3	7,6	PROPIETARIA DE LOCALES DE ARRIENDO Y COSTURERA
100073091	Elaboración de prod de la molinería y panadería	1000	M	BA3	14,89	SERVICIO DE ALMUERZOS MERCADO CENTRAL
100057820	Elaboración de prod de la molinería y panadería	5000	M	BA3	138,87	PROPIETARIA DE PANADERIA EN QUERO
100071865	Empleado Privado	1000	M	BA3	6,77	EMPLEADO PRIVADO
100009938	Empleado Privado	2000	M	BA3	82,54	CONFECIONES " FANNY
100065031	Empleado Privado	1000	M	BA3	5,29	TRABAJA EN FABRICA DE ROPA EN EEUU
100077712	Empleado Privado	21900	M	BA3	876	EMPLEADA EN BLOQUERA MARIA FERNANDA
80009708	Empleado Público	2000	M	BA3	15,09	SERVIDOR PUBLICO
60300290	Entretenimiento, recreación y otras actividades de servicios	12000	M	BA3	567,96	MODISTA Y AGRICULTOR
81000059	Entretenimiento, recreación y otras actividades de servicios	15000	M	BA3	124,72	TRABAJA EN EL MERCADO DE SAN JUAN
81000059	Entretenimiento, recreación y otras	1000	M	BA3	0	TRABAJA EN EL MERCADO DE SAN JUAN

	actividades de servicios					
100060850	Fab prod textiles, prendas; fab cuero y art cuero	2000	M	BA3	166,66	TRABAJ EN TALLER DE CONFECCIONES
100067914	Fab prod textiles, prendas; fab cuero y art cuero	1000	M	BA3	7,2	INDEPENDIENTE
100066181	Fab prod textiles, prendas; fab cuero y art cuero	1000	M	BA3	0	INDEPENDIENTE
100076785	Fab prod textiles, prendas; fab cuero y art cuero	1000	M	BA3	7,39	COMERCIANTE DE CALZADO
100048206	Fab prod textiles, prendas; fab cuero y art cuero	500	M	BA3	41,66	EMPLEADA EN CONFECCION DE ARTICULOS DE CUERO
60200105	Fab prod textiles, prendas; fab cuero y art cuero	1000	M	BA3	8,31	FABRICACION DE PRENDAS DE VESTIR
81200598	Fab prod textiles, prendas; fab cuero y art cuero	2000	M	BA3	82,93	EL SOCIO ES COSTURERA
60001653	Fab prod textiles, prendas; fab cuero y art cuero	6000	M	BA3	121,55	EMPLEADO PRIVADO CALZAFONTE TRABAJA EN TERMINADO
80012068	Fab prod textiles, prendas; fab cuero y art cuero	10000	M	BA3	208,33	MAQUILADORA DE JEANS
80401100	Fab prod textiles, prendas; fab cuero y art cuero	20000	M	BA3	0	CONFECCION DE JEANS MAQUILA CONFECCIONES N&V
80401100	Fab prod textiles, prendas; fab cuero y art cuero	1000	M	BA3	7,55	CONFECCION DE JEANS MAQUILA CONFECCIONES N&V
100057573	Fab prod textiles, prendas; fab cuero y art cuero	19000	M	BA3	263,89	MAQUILADORA
100020191	Fab prod textiles, prendas; fab cuero y art cuero	33000	M	BA3	353,43	PROPIETARIA DE FABRICA DE PRENDAS DE VESTIR DE CUERO
100080122	Fabricación de industrias manufactureras ncp	1000	M	BA3	14,71	OBRERA EN TEXTILES JR.
100054141	Producción de madera y de productos de madera	1000	M	BA3	15,14	COMERCIO DE MUEBLES
100029508	Entretenimiento, recreación y otras actividades de servicios	2000	M	BA3	83,33	ES FUTBOLISTA CLUB GRECIA
80000409	Actividades profesionales, técnicas y administrativas	1000	M	BA3	83,05	CONTADOR DE CIA. GUZMAN Y ASOCIADOS
80015645	Comercio al por mayor y al por menor;	15000	M	BA3	312,5	CENTRO DC CONTADOR GENERAL Y PROPIETARIO

	reparación de los vehículos de motor y de las motocicletas					DE NEGOCIO VENTA DE COMPUTADORES
100047816	Construcción	20000	M	BA3	360,28	CATEDRATICA EN LA UNIV LAICA Y DIRCTORA DE JARDIN DE INF
80018467	Correo, comunicaciones e información	70000	M	BA3	0	PROPETARIO ROSAS PRODUCCIONES Y REPRESENTACIONES
80018467	Correo, comunicaciones e información	9900	M	BA3	206,25	PROPETARIO ROSAS PRODUCCIONES Y REPRESENTACIONES
80018467	Correo, comunicaciones e información	1500	M	BA3	993,9	PROPETARIO ROSAS PRODUCCIONES Y REPRESENTACIONES
100050907	Enseñanza	2000	M	BA3	0	TRABAJA EN ESCUELA ALONSO CASTILLO
100050907	Enseñanza	1000	M	BA3	0	TRABAJA EN ESCUELA ALONSO CASTILLO
80003067	Enseñanza	1000	M	BA3	83,34	COLEGIO HUAMBALO PROFESOR
100041032	Alojamiento y servicios de comida	100000	M	BA3	833,33	DR. EN JURISPUNDENCIA - COMERCIANTE MAYORISTA
80800316	Enseñanza	5000	M	BA3	206,02	PROPIETARIO DE CENTRO EDUCATIVO ILLINIZAS
100036591	Alojamiento y servicios de comida	7000	M	BA3	141,29	CAFERIA GOUTER
80008718	Fabricación de papel y productos de papel	1000	M	BA3	7,52	JUBILADO
100073643	Servicios sociales y de salud	1000	M	BA3	7,44	EMPLEADA HOSPITAL MILENIUM
100066173	Actividades profesionales, técnicas y administrativas	3000	M	BA3	125	ELECTRICISTA - CONSERJE
100050881	Construcción	1000	M	BA3	6,74	TRABAJA EN IMPORTADORA ALVARADO Y LO&LO
100067910	Empleado Privado	1000	M	BA3	7,17	
100067917	Empleado Privado	1000	M	BA3	7,4	
100067911	Empleado Privado	1000	M	BA3	6,9	
100067922	Empleado Privado	1000	M	BA3	7,26	
100071737	Empleado Privado	1000	M	BA3	7,47	EMPLEADA DOMESTICA
100070286	Fab prod textiles, prendas; fab cuero y art cuero	1000	M	BA3	7,44	EMPLEADO
100047340	Empleado Privado	1500	M	BA3	71,74	EMPLEADO CAMOBO S A

70000111	Actividades inmobiliarias	20000	M	BA3	416,67	ARRIENDO DE INMOBILIARIA
100078408	Actividades profesionales, técnicas y administrativas	2000	M	BA3	0	CERRAJERO EN UNA MECÁNICA
100058564	Actividades profesionales, técnicas y administrativas	1000	M	BA3	7,58	ESTUDIO JURIDICO
100058564	Actividades profesionales, técnicas y administrativas	1000	M	BA3	7,58	ESTUDIO JURIDICO
100077022	Actividades profesionales, técnicas y administrativas	1000	M	BA3	7,39	ELECTRICISTA
100077022	Actividades profesionales, técnicas y administrativas	1000	M	BA3	7,35	ELECTRICISTA
100070794	Actividades profesionales, técnicas y administrativas	1000	M	BA3	0	MANTENIMIENTO DE LUBRIAUTO
100068335	Actividades profesionales, técnicas y administrativas	1000	M	BA3	2,76	EMPLEADO
100066165	Actividades profesionales, técnicas y administrativas	1000	M	BA3	7,55	FARMACIAS CRUZ AZUL
100029351	Actividades profesionales, técnicas y administrativas	1000	M	BA3	7,61	OPTICA PELILEO
100059824	Actividades profesionales, técnicas y administrativas	1000	M	BA3	7,55	TRABAJA EN EMPRESA ELECTRICA AMBATO JEFE DE AREA 1
100076891	Alojamiento y servicios de comida	1000	M	BA3	7,39	EMPLEADA EN UN RESTAURANT
80018293	Alojamiento y servicios de comida	1000	M	BA3	14,71	PICANTERIA DE PAPAS CON CUERO
100069432	Alojamiento y servicios de comida	2000	M	BA3	30,01	EMPLEADO
100065733	Alojamiento y servicios de comida	2000	M	BA3	15,12	ADMINISTRA POLLO LISTO
100065733	Alojamiento y servicios de comida	1000	M	BA3	83,3	ADMINISTRA POLLO LISTO
100069519	Alojamiento y servicios de comida	1000	M	BA3	6,47	EMPLEADO HOTEL AMBATO
100070901	Alojamiento y servicios de comida	5000	M	BA3	208,33	SOCIO ACCIONISTA DE CARLOTAX -TAXISTA-
80003295	Alojamiento y servicios de comida	8000	M	BA3	0	CEVICHERIA PARA CONSUMO INMEDIATO
100074180	Alojamiento y servicios de comida	1000	M	BA3	6,47	RESTAURANTE
80018400	Comercio al por mayor y al por menor; reparación de los vehículos de motor y de las motocicletas	1000	M	BA3	7,52	VENTAS DE PELUCHES, POSTER, CDS,

60001463	Comercio al por mayor y al por menor; reparación de los vehículos de motor y de las motocicletas	1000	M	BA3	7,45	SERVICIO DE PINTURA PARA VEHICULOS
100069020	Comercio al por mayor y al por menor; reparación de los vehículos de motor y de las motocicletas	1000	M	BA3	7,24	
100072359	Comercio al por mayor y al por menor; reparación de los vehículos de motor y de las motocicletas	1000	M	BA3	41,67	AGENTE VENDEDOR INDUSTRIAS VEGA
100061325	Comercio al por mayor y al por menor; reparación de los vehículos de motor y de las motocicletas	2000	M	BA3	30,14	DEPENDIENTE
100067272	Comercio al por mayor y al por menor; reparación de los vehículos de motor y de las motocicletas	1000	M	BA3	7,55	EMPLEADO
100073196	Comercio al por mayor y al por menor; reparación de los vehículos de motor y de las motocicletas	1000	M	BA3	16,66	CONSORCIO DE ABOGADOS
100071647	Comercio al por mayor y al por menor; reparación de los vehículos de motor y de las motocicletas	1000	M	BA3	7,45	SERVICIO DE COMIDAS Y BEBIDAS
70400307	Comercio al por mayor y al por menor; reparación de los vehículos de motor y de las motocicletas	6000	M	BA3	0	COMERCIANTE AMBULANTE MERCADO MAYORISTA
80008693	Comercio al por mayor y al por menor; reparación de los vehículos de motor y de las motocicletas	8000	M	BA3	166,67	VENTA DE PRODUCTOS FARMACEUTICOS
60001568	Comercio al por mayor y al por menor; reparación de los vehículos de motor y de las motocicletas	1000	M	BA3	14,99	VENTA DE PRODUCTOS DE ASEO Y LIMPIEZA
80017729	Comercio al por mayor y al por menor; reparación de los vehículos de motor y de las motocicletas	1000	M	BA3	70,64	PROPIETARIO DE COMERCIO DE LACTEOS PURA CREMA
100062541	Comercio al por mayor y al por menor; reparación de los vehículos de motor y de las motocicletas	1000	M	BA3	14,77	PROPIETARIO D ELECTRO MECANICA

100070818	Comercio al por mayor y al por menor; reparación de los vehículos de motor y de las motocicletas	1000	M	BA3	6,55	COMERCIANTE
60701300	Comercio al por mayor y al por menor; reparación de los vehículos de motor y de las motocicletas	1000	M	BA3	39,3	DUEÑO DE UN CENTRO DE COMPUTO
80019745	Comercio al por mayor y al por menor; reparación de los vehículos de motor y de las motocicletas	1000	M	BA3	83,33	PROPIETARIA DE TIENDA DE ABARROTES Y RECIBE REMESAS DEL EXTERIOR
60300145	Comercio al por mayor y al por menor; reparación de los vehículos de motor y de las motocicletas	20000	M	BA3	416,67	VENTA DE ABARROTES Y FAENACION DE POLLOS Y VENTA POR LIBRAS
80006513	Comercio al por mayor y al por menor; reparación de los vehículos de motor y de las motocicletas	15000	M	BA3	378,55	MERCANTIL, AMORES PROPIETARIO
100055966	Construcción	1000	M	BA3	0	TRABAJA EN CONSTRUCCION DE EDIFICIOS
100034467	Construcción	1500	M	BA3	0	TRABAJA EN XERVIS
100062315	Construcción	24500	M	BA3	407,63	TRABAJA EN EMPRESA AZUL
100060395	Correo, comunicaciones e información	5000	M	BA3	208,11	RADIO OPERADORA MIRAGE EXPRES
80019300	Correo, comunicaciones e información	15250	M	BA3	317,71	PROPIETARIO DE CABINAS TELEFONICAS
100058782	Cría de animales	1000	M	BA3	41,67	GANADERIA Y CRIA DE ANIMALES
100072807	Elaboración de prod de la molinería y panadería	2000	M	BA3	14,9	EMPLEADO
100006605	Elaboración de prod de la molinería y panadería	1000	M	BA3	14,89	VENTA DE CEVICHES Y COMIDA EN RESTAURANTE
100004596	Empleado Privado	1000	M	BA3	111,08	OBRERO EN PLASTICAUCHO
100044015	Empleado Privado	4000	M	BA3	166,67	SECRETARIA - PROFESORA
80016337	Empleado Privado	6000	M	BA3	166,67	TRABAJA EN EMPRESA ELECTRICA PROVINCIAL DE COTOPAXI
100068094	Empleado Privado	1000	M	BA3	83,29	JUNTA DE CALIFICACION
100056397	Empleado Privado	8500	M	BA3	175,74	CHOFER DE UN TAXI
100070672	Empleado Privado	1100	M	BA3	91,63	TRABAJA EN LOREN COMO ASESOR DE VENTAS

100076886	Empleado Privado	1000	M	BA3	7,39	GUARDIA DE SEGURIDAD
100025654	Empleado Privado	7990	M	BA3	0	MUSICO DE AGRUPACION STAR BOYS TRABAJA EN MUEBLERIA DIMAS
100042667	Empleado Privado	1000	M	BA3	7,42	TRABAJA EN SYL TRADING CO
100042667	Empleado Privado	1000	M	BA3	0	TRABAJA EN SYL TRADING CO
80301580	Empleado Privado	1000	M	BA3	166,66	EMPLEADO INLECHE
100059486	Empleado Privado	1000	M	BA3	0	TRABAJA EN ESCOTEX
100076866	Empleado Privado	1000	M	BA3	7,39	EMPLEADA DOMESTICA
100080682	Empleado Privado	1000	M	BA3	7,35	DESPACHADOR EN LA GASOLINERA CUSTODE N 4
61000106	Empleado Privado	1000	M	BA3	41,67	ADMINISTRADOR DE CABINAS TELEFONICAS
100064045	Empleado Privado	600	M	BA3	60	RECEPCIONISTA HOTEL LA PRADERA
100067934	Empleado Privado	1000	M	BA3	7,53	IMPRENTA ILUSION
100062427	Empleado Privado	1000	M	BA3	0	TRABAJA EN DAV MOTOR
100069423	Empleado Privado	1000	M	BA3	7,52	EMPLEADO
100072448	Empleado Privado	2000	M	BA3	14,9	EMPLEADO
100066865	Empleado Privado	1000	M	BA3	0	EMPLEADO
100068161	Empleado Privado	1000	M	BA3	5,63	SECRETARIA
100066113	Empleado Privado	1000	M	BA3	7,1	FYBECA
100053242	Empleado Privado	1170	M	BA3	32,06	AGRICULTOR
100072446	Empleado Privado	1000	M	BA3	44,49	TRABAJA EN DENNIS SPORT
100067447	Empleado Privado	1000	M	BA3	6,17	AGRO CUEROS
100078822	Empleado Privado	1000	M	BA3	14,74	GUARDIA DE SEGURIDAD PARA LA COMPANIA SEG TOARVICSEC CIA LTDA
100074312	Empleado Privado	1000	M	BA3	12,27	TRABAJA EN COMANDATO
100071773	Empleado Privado	1000	M	BA3	0	EMPLEADO
100078017	Empleado Privado	1000	M	BA3	14,77	DESPACHADOR EN MOCHILAS AGUILAR
60001358	Empleado Privado	1000	M	BA3	7,58	TRABAJA EN EL SRI

100078428	Empleado Privado	2500	M	BA3	104,09	TRABAJA COMO ALBAÑIL CON EL SR ANGEL RUBEN GUEVARA
100077035	Empleado Privado	1000	M	BA3	41,67	EMPLEADA BAZAR Y LIBRERIA NUÑEZ
100068987	Empleado Privado	1000	M	BA3	7,52	DANEC
100072701	Empleado Privado	1000	M	BA3	7,45	EMPLEADO
100050111	Empleado Privado	1500	M	BA3	166,66	TRABAJA NE INDUANDES
100073105	Empleado Privado	1000	M	BA3	25,18	CONCERJE EN EL GOBIERNO AUTOMO DE PASTAZA
80004778	Empleado Privado	1000	M	BA3	36,09	EMPLEADO RECAMIER
100073663	Empleado Privado	1000	M	BA3	6,81	DOCENTE EN EL COLEGIO AMBATO
100054468	Empleado Privado	11108	M	BA3	198,14	TRABAJA EN AGRO CUEROS SUPERVISOR DE CORTE
100054468	Empleado Privado	1000	M	BA3	24,47	TRABAJA EN AGRO CUEROS SUPERVISOR DE CORTE
80013530	Empleado Privado	1000	M	BA3	15,11	EMPLEADO EN ROMINA UNO Y ROMINA DOS
80013530	Empleado Privado	14000	M	BA3	583,34	EMPLEADO EN ROMINA UNO Y ROMINA DOS
100054422	Empleado Privado	3000	M	BA3	99,17	PROPIETARIA DE RESTAURANT LAS MENESTRAS DE LA PRIMERA IMPRENTA
70200010	Empleado Privado	2500	M	BA3	102,31	MALL DE LOS ANDES INSTALACIONES ELECTRICAS Y REPARACIONES
100055300	Empleado Privado	7199,2	M	BA3	299,96	CONSERJE COLEGIO MAYOR GALO MIÑO
100055300	Empleado Privado	1000	M	BA3	39,17	CONSERJE COLEGIO MAYOR GALO MIÑO
100072055	Empleado Privado	18640	M	BA3	313,18	COMPRA DE BOSQUES, PROPIETARIO DE ASERRADERO
100052801	Empleado Privado	3000	M	BA3	83,25	EMPLEADO DE SOLCA
80009053	Empleado Privado	15000	M	BA3	0	ADMINISTRADOR DE ASOCIETY
80009053	Empleado Privado	1000	M	BA3	44,96	ADMINISTRADOR DE ASOCIETY
80019669	Empleado Privado	20000	M	BA3	416,67	EMPLEADO EN IMPORTACIONES BLADIMIR SAA
80019669	Empleado Privado	2300	M	BA3	83,01	EMPLEADO EN IMPORTACIONES BLADIMIR SAA
100048999	Empleado Privado	35800	M	BA3	298,33	FABRICACION DE BALONES

100007913	Empleado Privado	15000	M	BA3	275,91	EMPLEADO PRIVADO NEW YERSEY
80008482	Empleado Público	4600	M	BA3	127,75	CONTROLADOR DE TRANSITO AEREO AVIACION
100068792	Empleado Público	1000	M	BA3	15,05	
100067114	Empleado Público	1000	M	BA3	7,55	MUNICIPIO DE AMBATO
100069182	Empleado Público	1000	M	BA3	6,31	PROFESOR
80009283	Empleado Público	1000	M	BA3	7,45	EMPLEADO EN MAGAP
80009283	Empleado Público	6000	M	BA3	124,97	EMPLEADO EN MAGAP
100063454	Empleado Público	1000	M	BA3	7,58	TRABAJA EN EL MUNICIPIO DE AMBATO
100064729	Empleado Público	1000	M	BA3	2,9	EMPLEADO PUBLICO
100068313	Empleado Público	1000	M	BA3	7,17	PROFESOR
100069656	Empleado Público	1000	M	BA3	7,5	EMPLEADO
100069739	Empleado Público	1000	M	BA3	7,5	ES MILITAR EN LA PICHINCHA Y COTACACHI
100019225	Empleado Público	2000	M	BA3	14,81	TRABAJA EN MUNICIPIO ADMINISTRACION SIMON BOLIVAR
100071158	Empleado Público	1000	M	BA3	0	EMPLEADO MUNICIPIO DE AMBATO
100071158	Empleado Público	1000	M	BA3	0	EMPLEADO MUNICIPIO DE AMBATO
100065067	Empleado Público	1000	M	BA3	14,83	MUNICIPIO DE AMBATO DIRECCION DE HIGIENE
100065067	Empleado Público	10000	M	BA3	416,66	MUNICIPIO DE AMBATO DIRECCION DE HIGIENE
80004454	Empleado Público	1000	M	BA3	0	MUNICIPIO DE AMBATO
100055511	Empleado Público	1000	M	BA3	7,36	TRABAJA PARA EMAPA
100059485	Empleado Público	10000	M	BA3	555,56	EMPLEADO ESCUELA GENERAL RUMIÑAHUI
80016511	Enseñanza	400	M	BA3	30,67	CONSERJE UNIVERSIDAD TECNICA DE AMBATO
100071417	Enseñanza	1000	M	BA3	7,49	TRABAJA EN LA ESCUELA LA PROVIDENCIA
100067115	Enseñanza	1000	M	BA3	7,53	EMPLEADO
70001133	Enseñanza	40000	M	BA3	666,66	PROFESOR INTERNACIONAL EOI ESPAÑA GREGORIO DEL AMO
100005653	Enseñanza	1000	M	BA3	0	EDUCACION

100005653	Enseñanza	1000	M	BA3	0	EDUCACION
60000685	Entretenimiento, recreación y otras actividades de servicios	1000	M	BA3	8,26	VENTA DE DULCES Y GOLOSINAS
80200147	Entretenimiento, recreación y otras actividades de servicios	1000	M	BA3	7,64	AMA DECASA INGRSOSDE CONYUGUE
80007557	Entretenimiento, recreación y otras actividades de servicios	2500	M	BA3	100,25	COMERCIO DE ROPA
100063555	Fab prod textiles, prendas; fab cuero y art cuero	800	M	BA3	0	CALZADO ROSSY CORTADOR
100049250	Fab prod textiles, prendas; fab cuero y art cuero	1000	M	BA3	7,6	OBRERA DE HOLGUIN MINO OSWALDO
100023469	Fab prod textiles, prendas; fab cuero y art cuero	1000	M	BA3	14,7	COSTURERA
60400470	Fab prod textiles, prendas; fab cuero y art cuero	8000	M	BA3	166,67	SERVICIO DE MAQUILA
100032883	Fab prod textiles, prendas; fab cuero y art cuero	5000	M	BA3	0	CONFECCION DE JEAN MAQUILA CONFECCIONES ROSITA
80002010	Fab prod textiles, prendas; fab cuero y art cuero	1000	M	BA3	41,67	ES MODISTA Y ALQUILA LOCALES COMERCIALES
100078662	Fabr metales comunes y de prod elaborados de metal	20000	M	BA3	400,34	ADMINISTRADOR DE LOCAL DE PERCIANAS
100032101	Fabricación de industrias manufactureras ncp	2000	M	BA3	72,19	ASISTENTE DE DESPACHO EN FAIRIS
100079008	Fabricación de papel y productos de papel	1000	M	BA3	0	CARPINTERO
80100684	Fabricación de papel y productos de papel	5000	M	BA3	208,33	PROPIETARIOS TALLE DE MUEBLES HUAMBALO
100018322	Fabricación de productos del caucho y plástico	1500	M	BA3	83,33	TRABAJA EN PLASTICAUCHO
100072857	Fabricación de productos del caucho y plástico	1000	M	BA3	7,13	EMPLEADO
100068084	Fabricación de productos del caucho y plástico	1000	M	BA3	7,53	VENDEDOR EN EMPRESA DE PLASTICOS
100075646	Intermediación Financiera	5000	M	BA3	208,33	EMPLEADO EN BANCO FINCA
80300952	Otros cultivos	10000	M	BA3	208,12	AGRICULTURA

80004377	Producción de madera y de productos de madera	1000	M	BA3	7,63	CONFECCION DE ROPA DE VESTIR
100064581	Producción de madera y de productos de madera	8000	M	BA3	148,49	PROPIETARIO DE CALZADO Y EMPLEADPO EN CALZADO ROMANS
100041323	Producción de madera y de productos de madera	16000	M	BA3	303,63	FABRICACION DE PRENDAS JEANS
60200095	Producción de madera y de productos de madera	15000	M	BA3	833,34	PROPIETARIO DE AMBATEXIL
60200095	Producción de madera y de productos de madera	1000	M	BA3	0	PROPIETARIO DE AMBATEXIL
100065120	Servicios sociales y de salud	1000	M	BA3	0	CAJERA HOSPITAL MILLENNIUM
100065120	Servicios sociales y de salud	1000	M	BA3	7,41	CAJERA HOSPITAL MILLENNIUM
100065120	Servicios sociales y de salud	1000	M	BA3	7,41	CAJERA HOSPITAL MILLENNIUM
100073229	Servicios sociales y de salud	1000	M	BA3	36,63	TRABAJA EN LOS BOMBEROS
100071654	Servicios sociales y de salud	1000	M	BA3	7,47	VENTA DE PRODUCTOS FARMACEUTICOS Y GERENTE UNIMAX
100071654	Servicios sociales y de salud	2000	M	BA3	14,93	VENTA DE PRODUCTOS FARMACEUTICOS Y GERENTE UNIMAX
100060232	Servicios sociales y de salud	1000	M	BA3	0	TRABAJA EN ESTADOS UNIDOS CHEF
100049208	Transporte y almacenamiento	32500	M	BA3	0	VENTA ART DIVERSOS
80011340	Transporte y almacenamiento	1000	M	BA3	7,53	SERVICIO DE TAXIS
80004598	Transporte y almacenamiento	1000	M	BA3	7,61	SERVICIO DE TRANSPORTE DE CARGA PESADA EN CAMION
80004598	Transporte y almacenamiento	6200	M	BA3	129,17	SERVICIO DE TRANSPORTE DE CARGA PESADA EN CAMION
100062823	Transporte y almacenamiento	1000	M	BA3	0	SERVICIO DE TAXI COOP 44 EJECUTIVO
100055667	Transporte y almacenamiento	13000	M	BA3	541,66	TRABAJA DE TRNSPORTISTA EN VARIOS LUGARES
100028978	Transporte y almacenamiento	1000	M	BA3	7,27	COOP 14 PELILEO CHOFER Y DISCO MOVIL
100028978	Transporte y almacenamiento	15000	M	BA3	0	COOP 14 PELILEO CHOFER Y DISCO MOVIL
100028978	Transporte y almacenamiento	400	M	BA3	0	COOP 14 PELILEO CHOFER Y DISCO MOVIL
100071108	Transporte y almacenamiento	20000	M	BA3	416,67	ACCIONISTA EN COOP DE TAXIS

80012325	Fab prod textiles, prendas; fab cuero y art cuero	1000	M	BA3	55,56	TRABAJA EN MAQUILA HOLGUIN Y TALLER DE CALZADO
100023002	Comercio al por mayor y al por menor; reparación de los vehículos de motor y de las motocicletas	1000	M	BA3	15,24	TRABAJA EN PLASTICAUCHO SECCION BODEGA TERMINADO LONA
100062223	Transporte y almacenamiento	1000	M	BA3	8,18	TAXISTA
100062223	Transporte y almacenamiento	1000	M	BA3	41,67	TAXISTA
100076182	Transporte y almacenamiento	20000	M	BA3	416,67	PROPIETARIO TAXI COOP FICOA
100076182	Transporte y almacenamiento	1000	M	BA3	7,39	PROPIETARIO TAXI COOP FICOA
100003404	Cría de animales	7000	M	BA3	194,44	CONSTRUCCION DE REDES ELECTRICAS
80500144	Cría de animales	12500	M	BA3	347,22	COMERCIALIZACION DE LECHE
100065034	Cría de animales	10000	M	BA3	555,56	PRODUCCION DE LECHE, INVERNADEROS Y EMPLEADO CONAZUL
80500893	Cría de animales	10000	M	BA3	555,56	AGRICULTOR Y GANADERO HACIENDA SAN RAFAEL
100037291	Cría de animales	38400	M	BA3	493,69	AGRICULTURA Y GANADERIA
80011772	Actividades profesionales, técnicas y administrativas	90000	M	BA3	1500	CAPACITACION INGLES-DIRECTOR
100046548	Construcción	40000	M	BA3	1333,34	TRANSPORTE DE CARGA PESADA
100049812	Empleado Privado	15000	M	BA3	833,34	FLORECAL S.A
100032146	Alojamiento y servicios de comida	1500	M	BA3	0	TRABAJA EN PARRILLADAS ALIS
100027134	Fab prod textiles, prendas; fab cuero y art cuero	1000	M	BA3	55,56	FABRICACION DE CALZADO GAMOS
100072024	Actividades profesionales, técnicas y administrativas	3500	M	BA3	145,83	VENDEDOR DE SISTEMAS DE SEGURIDAD
100053181	Actividades profesionales, técnicas y administrativas	1000	M	BA3	0	EMPLEADA
100055970	Actividades profesionales, técnicas y administrativas	5000	M	BA3	208,33	ASISTENTE CONTABLE / EJECUTIVO DE VENTAS SEGMENTO MASIVO
100068321	Alojamiento y servicios de comida	1000	M	BA3	7,53	NEGOCIO PROPIO DE COMIDAS
100069544	Alojamiento y servicios de comida	2000	M	BA3	0	EMPLEADO

100071663	Alojamiento y servicios de comida	1000	M	BA3	6,53	EMPLEADA
100062105	Alojamiento y servicios de comida	10000	M	BA3	0	VENTA DE BEBIDAS EN RESTAURANT
100062105	Alojamiento y servicios de comida	1000	M	BA3	0	VENTA DE BEBIDAS EN RESTAURANT
100041195	Alojamiento y servicios de comida	1300	M	BA3	144,44	TRABAAJ EN JOANA HOTEL
100041195	Alojamiento y servicios de comida	1000	M	BA3	10,93	TRABAAJ EN JOANA HOTEL
100066610	Ama de casa	1500	M	BA3	95,34	SECRETARIA EN LA GOBERNACION
100061849	Comercio al por mayor y al por menor; reparación de los vehículos de motor y de las motocicletas	3000	M	BA3	108,28	VENDEDORA ALMACENES LA GANGA
100074270	Comercio al por mayor y al por menor; reparación de los vehículos de motor y de las motocicletas	1000	M	BA3	6,91	VENTA Y COMPRA DE VEHICULOS
100074852	Comercio al por mayor y al por menor; reparación de los vehículos de motor y de las motocicletas	1000	M	BA3	7,42	COMERCIANTE AMBULANTE DE ROPA
100016779	Comercio al por mayor y al por menor; reparación de los vehículos de motor y de las motocicletas	5000	M	BA3	416,66	COMERCIANTE DE ARTICULOS VARIOS Y GUARDIA DE SEGURIDAD
100016779	Comercio al por mayor y al por menor; reparación de los vehículos de motor y de las motocicletas	2000	M	BA3	83,33	COMERCIANTE DE ARTICULOS VARIOS Y GUARDIA DE SEGURIDAD
100061932	Comercio al por mayor y al por menor; reparación de los vehículos de motor y de las motocicletas	1000	M	BA3	6,97	EMLEADO CHARLESTONG
100067523	Comercio al por mayor y al por menor; reparación de los vehículos de motor y de las motocicletas	1000	M	BA3	7,55	FARMACIA FARMA G
100067405	Comercio al por mayor y al por menor; reparación de los vehículos de motor y de las motocicletas	1000	M	BA3	15,08	LIBRERIA SAN PABLO
100022421	Comercio al por mayor y al por menor; reparación de los vehículos de motor y de las motocicletas	1000	M	BA3	81,28	EMPLEADA EN VARIEDADES MARY CARMEN CARGO VENDEDOR
80014888	Comercio al por mayor y al por menor;	1000	M	BA3	7,52	EMPLEADO

	reparación de los vehículos de motor y de las motocicletas					
100074885	Comercio al por mayor y al por menor; reparación de los vehículos de motor y de las motocicletas	1000	M	BA3	7,42	TRABAJA EN JABOCENTRO
100040406	Comercio al por mayor y al por menor; reparación de los vehículos de motor y de las motocicletas	1000	M	BA3	6,39	EMPLEADA ROYAL PRESTIGE
80007762	Comercio al por mayor y al por menor; reparación de los vehículos de motor y de las motocicletas	3900	M	BA3	81,25	VENTA DE PRODUCTOS
100062666	Comercio al por mayor y al por menor; reparación de los vehículos de motor y de las motocicletas	1000	M	BA3	15,2	CAJERO FACTURADOR EN CENTRO DE LOGISTICA AMBATO
100054775	Comercio al por mayor y al por menor; reparación de los vehículos de motor y de las motocicletas	10000	M	BA3	208,33	CAJERA EN LA EMPRESA LA FABRIL
60000681	Comercio al por mayor y al por menor; reparación de los vehículos de motor y de las motocicletas	1000	M	BA3	7,47	PEPSICO ALIMETOS ECUADOR
100058497	Comercio al por mayor y al por menor; reparación de los vehículos de motor y de las motocicletas	20000	M	BA3	416,67	TIEDA DE ABARROTOS
100017337	Comercio al por mayor y al por menor; reparación de los vehículos de motor y de las motocicletas	1000	M	BA3	7,64	VENTA DE BEBIDAS ALCOHOLICAS EN BARES Y DISCOTECAS
100063484	Construcción	1000	M	BA3	7,52	TRABAJA COMO MAESTRO ELECTRICISTA
100063484	Construcción	8000	M	BA3	166,67	TRABAJA COMO MAESTRO ELECTRICISTA
100072011	Construcción	11800	M	BA3	0	DESTAPE Y MANTENIMIENTOS PLOMERIA
100024080	Cría de animales	1000	M	BA3	0	TRABAJ EN AGRICULTURA Y GANADERIA
100051500	Empleado Privado	1000	M	BA3	7,39	TRABAJA DE GUARDIA EN DANEC
100048416	Empleado Privado	1000	M	BA3	6,06	
100051888	Empleado Privado	1000	M	BA3	0	CAJERA PANADERIA INDUANDES

100030494	Empleado Privado	1000	M	BA3	164,48	EMPLEADA CENTRO DE COMPUTO
100075794	Empleado Privado	1000	M	BA3	100	ALBAÑIL
100056842	Empleado Privado	1000	M	BA3	24,25	CALZADO GAMOS
100028817	Empleado Privado	1500	M	BA3	83,33	TRABAJA EN VARMA
100003315	Empleado Privado	15000	M	BA3	125	TRABAJA EN VATEX DE CAJERO VENDEDOR
100077205	Empleado Privado	1000	M	BA3	0	SUPERVISORA DE VENTAS NESTLE
100077205	Empleado Privado	1000	M	BA3	7,39	SUPERVISORA DE VENTAS NESTLE
100064850	Empleado Privado	1000	M	BA3	0	CONSORCIO JURIDICO LEALTAD
100059840	Empleado Privado	1000	M	BA3	6,39	JEFE DE MARKETING SHOPING HOME Y VENTA DE PULPAS
100059840	Empleado Privado	12053	M	BA3	881,76	JEFE DE MARKETING SHOPING HOME Y VENTA DE PULPAS
100053027	Empleado Privado	1000	M	BA3	0	TRABAJA EN TRADING COMPANY
100053027	Empleado Privado	1000	M	BA3	0	TRABAJA EN TRADING COMPANY
100053027	Empleado Privado	1000	M	BA3	0	TRABAJA EN TRADING COMPANY
61100004	Empleado Privado	1000	M	BA3	0	EMPLEADO EN EMPRESA DE SEGURIDAD
100059280	Empleado Privado	10000	M	BA3	208,33	TRABAJA EN PLASTIAZUAY S.A CONTADORA VENDEDORA
100059280	Empleado Privado	1000	M	BA3	83,33	TRABAJA EN PLASTIAZUAY S.A CONTADORA VENDEDORA
100022768	Empleado Privado	5000	M	BA3	208,33	VENDEDOR COUNTER
100060213	Empleado Privado	16500	M	BA3	343,75	TRABAJADOR DE COOPE FLOTA BABAHOYO
80000667	Empleado Privado	15000	M	BA3	312,5	SECRETARIA EJECUTIVA DE CAMARA DE INDUSTRIAS
100072183	Empleado Privado	6000	M	BA3	125	RECEPCIONISTA EN RADIO BANDIDA Y TIENDA DE ABARROTES
100057732	Empleado Privado	12000	M	BA3	250	EJECUTIVO DE VENTAS DE MEGACOMERCIO OVIEDO NAVAS
100067813	Empleado Privado	1000	M	BA3	0	OBRERA
100079867	Empleado Privado	20000	M	BA3	308,58	EMPLEADO PRIVADO

100025474	Empleado Privado	35000	M	BA3	194,44	AUTOS COREA EMPLEADO VENDEDOR
80500043	Empleado Privado	18500	M	BA3	308,33	EMPLEADA DOMESTICA Y VENTA DE LECHE
100067814	Empleado Privado	20000	M	BA3	833,34	JEFE DE RECURSOS HUMANS LOONDRIEF
100009491	Empleado Privado	12000	M	BA3	250	SUB GERENTE DE ESTACION DE SERVICIO LO JUSTO
100009491	Empleado Privado	2000	M	BA3	83,33	SUB GERENTE DE ESTACION DE SERVICIO LO JUSTO
100074156	Empleado Público	1000	M	BA3	7,42	EMPLEADO CONSEJO PROVINCIAL
80000919	Empleado Público	1000	M	BA3	78,92	TRABAJA EN EL GOBIERNO PROVINCIAL DE TUNGURAHUA COMO SERVIDOR PUBLICO 8
80016656	Enseñanza	1000	M	BA3	7,53	DOCENTE COLEGIO ADVENTISTA
100072714	Enseñanza	1000	M	BA3	7,45	TRABAJA EN UNIDAD EDUCATIVA SAN BARTOLOME DE LAS CASAS
100019508	Enseñanza	1000	M	BA3	14,99	ADMINISTRADOR DAVICELL
80016946	Enseñanza	1500	M	BA3	166,66	PROFESOR DE ESCUELA LA GRANJA
100073712	Enseñanza	14000	M	BA3	291,67	ARBITRO DE ASCENSO
80015044	Enseñanza	1000	M	BA3	7,42	PROPIETARIO DE COLEGIO AMERICANO
80015044	Enseñanza	20000	M	BA3	416,67	PROPIETARIO DE COLEGIO AMERICANO
81000258	Entretenimiento, recreación y otras actividades de servicios	4000	M	BA3	0	COMPRA VENTA DE MAQUINARIA
81000258	Entretenimiento, recreación y otras actividades de servicios	1000	M	BA3	39,78	COMPRA VENTA DE MAQUINARIA
100068629	Fab prod textiles, prendas; fab cuero y art cuero	1000	M	BA3	7,53	VENTA AL POR MENOR DE PRENDAS DE VESTIR
100070056	Fabricación de productos del caucho y plástico	1000	M	BA3	0	EMPLEADA MAQUILA OSWALDO HOLGUIN
80009235	Fabricación de productos del caucho y plástico	20000	M	BA3	295,16	MECANICA INDUSTRIAL PLASTICAUCHO
80009235	Fabricación de productos del caucho y plástico	1000	M	BA3	6,54	MECANICA INDUSTRIAL PLASTICAUCHO
100076588	Fabricación de sustancias y productos químicos	1000	M	BA3	14,8	EMPLEADO EN NIRSA

100035954	Intermediación Financiera	1000	M	BA3	83,33	JEFE DE AGENCIA BANCO SUDAMERICANO
100047429	Intermediación Financiera	3000	M	BA3	83,33	EMPLEADO EN LA COOP C DE COMERCIO DE AMBATO
100047429	Intermediación Financiera	1000	M	BA3	83,33	EMPLEADO EN LA COOP C DE COMERCIO DE AMBATO
80012999	Intermediación Financiera	15000	M	BA3	312,5	TRABAJA EN EL BCO DEL PACIFICO OFICIAL DE CREDITO
100067931	Producción de madera y de productos de madera	5000	M	BA3	208,33	TRABAJ EN EL MONTA CARGA Y POSEE UNA TIENDA
80004274	Servicios sociales y de salud	1000	M	BA3	7,47	CENTRO OFTALMOLOGICO PEREZ SAENZ
100049431	Servicios sociales y de salud	5000	M	BA3	277,78	TRABAJO EN CENTRO DE RECUPERACION CENSIREVID
80002276	Transporte y almacenamiento	1000	M	BA3	7,67	EMPLEADA PRIVADA ASSA
100062574	Transporte y almacenamiento	1000	M	BA3	7,05	SERVICIO DE TAXI COOP 44
100017489	Transporte y almacenamiento	60000	M	BA3	500	SERVICIO DE TRASPORTE
100017489	Transporte y almacenamiento	1600	M	BA3	1268,2	SERVICIO DE TRASPORTE
100010805	Comercio al por mayor y al por menor; reparación de los vehículos de motor y de las motocicletas	1500	M	BA3	166,66	TRABAJA PLASTICAUCHO // 854717
60701551	Actividades profesionales, técnicas y administrativas	1000	M	BA3	79,75	EMPLEADO EN EL GOBIERNO PROVINCIAL DE BOLIVAR
100029533	Construcción	40000	M	BA3	444,44	TRABAJA EN LA CORTE DE JUSTICIA
100029533	Construcción	2000	M	BA3	82,83	TRABAJA EN LA CORTE DE JUSTICIA
100061309	Empleado Privado	850	M	BA3	0	CLINICA DE SERVICIO MEDICO PELISERVIMED S.A.
100064599	Empleado Público	1000	M	BA3	7,58	TRABAJA EN EL SRI
80004373	Empleado Público	1000	M	BA3	8,01	TRABAJA EN COLEGIO UNIVERSITARIO
100079344	Empleado Público	1000	M	BA3	83,33	EMPPLEADO EN EL CONSEJO PROVINCIAL DE PICHINCHA
60700129	Empleado Público	1000	M	BA3	20,67	TRABAJA EN EL GOBIERNO AUTONOMO DESENTRALIZADO
100067434	Empleado Público	1000	M	BA3	7,53	EMPLEADO

100067795	Empleado Público	1000	M	BA3	7,42	PROFESORA
100054071	Empleado Público	2500	M	BA3	0	MONITORA DE DISCIPLINA DE BOXEO
60000695	Empleado Público	1000	M	BA3	7,53	TRABAJA EN EL MUNICIPIO DE AMBATO
60000695	Empleado Público	600	M	BA3	50	TRABAJA EN EL MUNICIPIO DE AMBATO
80011020	Empleado Público	1000	M	BA3	7,49	TRABAJA EN COLEGIO AMBATO
80009780	Empleado Público	1000	M	BA3	4,12	TRABAJA EN EMAPA
100072920	Empleado Público	1000	M	BA3	7,45	EMPLEADO
100072811	Empleado Público	1000	M	BA3	7,45	FUERZA TERRESTRE
80006809	Empleado Público	1000	M	BA3	12,51	HOSPITAL REGIONAL AMBATO
100013493	Empleado Público	1000	M	BA3	5,13	TRABAJA EN COLEGIO HISPANO AMERICA Y ACCIONES ENPREESA DE CONTRUCCIONES
100013493	Empleado Público	67000	M	BA3	372,22	TRABAJA EN COLEGIO HISPANO AMERICA Y ACCIONES ENPREESA DE CONTRUCCIONES
60000993	Empleado Público	3800	M	BA3	0	EMPLEADA SEGURO SOCIAL COMO AUXILIAR DE ENFERMERIA
80013487	Empleado Público	2900	M	BA3	71,56	TRABAJ EN LA CORTE SUPREMA DE JUSTICIA
80013487	Empleado Público	3000	M	BA3	250	TRABAJ EN LA CORTE SUPREMA DE JUSTICIA
100067564	Empleado Público	3000	M	BA3	125	MUNICIPIO DE SALCEDO
60300615	Empleado Público	1000	M	BA3	7,61	EMPLEADO PRIVADO EN NEW YERSEY
100076112	Empleado Público	5000	M	BA3	208,33	CHOFER DE LAS FUERZAS ARMADAS
100035070	Empleado Público	5000	M	BA3	200,26	DIRECTORA DEL CENTRO DE EDUCACION FRANCISCO FLOR
100080089	Empleado Público	2000	M	BA3	14,68	PROFESORA EN LA ESCUELA TERESA FLOR
80700184	Empleado Público	15000	M	BA3	442,92	EMPLEADA PUBLICA Y CLINICA PARTICULAR
80017710	Entretención, recreación y otras actividades de servicios	1000	M	BA3	7,53	TRABAJA EN EL CONSEJO PROVINCIAL
100071237	Extracción_petróleo, gas natural_activ serv relaci	20000	M	BA3	416,67	EMPLEADO DE PETROECUADOR
100069587	Fab prod textiles, prendas; fab cuero y art cuero	2000	M	BA3	14,69	TRABAJA EN UNA BORDADORA

100059344	Servicios sociales y de salud	3000	M	BA3	0	SECRETARIA EN SOLCA
60700087	Servicios sociales y de salud	1000	M	BA3	27,76	AUXILIAR DE ENFERMERIA
100067570	Transporte y almacenamiento	1000	M	BA3	7,52	NEGOCIO DE TAPICERIA
100067469	Comercio al por mayor y al por menor; reparación de los vehículos de motor y de las motocicletas	1500	M	BA3	54,25	COMERCIO DE COSMETICOS
100069831	Empleado Público	1000	M	BA3	83,33	TRABAJA EN EL HOSPITAL CURZ ROJA, NEGOCIO DE JOYAS
100023631	Servicios sociales y de salud	1500	M	BA3	81,92	AUXILIAR DE ENFERMERIA EN HOSPITAL VOZANDES Y VENDE JOYAS DE PLATA
100064879	Actividades profesionales, técnicas y administrativas	1000	M	BA3	7,42	ESTETICA
100003954	Empleado Privado	1500	M	BA3	83,33	TRABAJA EN CEPOLFI
100053458	Comercio al por mayor y al por menor; reparación de los vehículos de motor y de las motocicletas	1000	M	BA3	36,09	VENTA DE ROPA Y CALZADO
100074967	Actividades inmobiliarias	1000	M	BA3	83,33	ARRENDADORA
100049829	Actividades profesionales, técnicas y administrativas	1000	M	BA3	7,07	GERENTE DE PANADERIA INDUANDES
100049829	Actividades profesionales, técnicas y administrativas	1000	M	BA3	0	GERENTE DE PANADERIA INDUANDES
100044091	Adm pública, defensa; planes seg social obligatoria	5000	M	BA3	208,33	NEGOCIO DE LIMPIEZA
100076843	Alojamiento y servicios de comida	1000	M	BA3	7,39	LOCAL DE COMIDAS EN EL TERMINAL TERRESTRE
100080057	Alojamiento y servicios de comida	5000	M	BA3	180,47	ASESOR COMERCIAL Y GUIA DE AGENCIA DE VIAJES VITURNA
100069959	Alojamiento y servicios de comida	1000	M	BA3	41,67	RESTAURANT TELMO JR.
100074466	Alojamiento y servicios de comida	5000	M	BA3	0	RESTAURANTE
100074466	Alojamiento y servicios de comida	1000	M	BA3	0	RESTAURANTE
80301695	Alojamiento y servicios de comida	1000	M	BA3	7,08	SERVICIO DE BAR-PROPIETARIO
100005312	Alojamiento y servicios de comida	1000	M	BA3	7,61	TRABAJA EN TIENDA DE ABAROTES
100029330	Comercio al por mayor y al por menor;	5000	M	BA3	208,33	ASESOR EN GON-GUE SA.

	reparación de los vehículos de motor y de las motocicletas					
100029330	Comercio al por mayor y al por menor; reparación de los vehículos de motor y de las motocicletas	1000	M	BA3	7,37	ASESOR EN GON-GUE SA.
100071991	Comercio al por mayor y al por menor; reparación de los vehículos de motor y de las motocicletas	1000	M	BA3	6,24	EMPLEADA TRAJES WILLYS
100066315	Comercio al por mayor y al por menor; reparación de los vehículos de motor y de las motocicletas	700	M	BA3	54,5	TRABAJA EN PROMOGAZA VENDEDORA
80009428	Comercio al por mayor y al por menor; reparación de los vehículos de motor y de las motocicletas	1000	M	BA3	7,42	TRABAJA EN CORPORACION EC DE LA SIERRA SA
100078705	Comercio al por mayor y al por menor; reparación de los vehículos de motor y de las motocicletas	1000	M	BA3	14,74	AYUDANTE DE ALMACEN EN ESCENCIAS Y VELAS
100010466	Comercio al por mayor y al por menor; reparación de los vehículos de motor y de las motocicletas	1000	M	BA3	83,33	ADMINISTRADOR OPTICA LUQUE
100079336	Comercio al por mayor y al por menor; reparación de los vehículos de motor y de las motocicletas	1000	M	BA3	7,36	VENDEDORA EN COMERCIAL IVAN
100071836	Comercio al por mayor y al por menor; reparación de los vehículos de motor y de las motocicletas	1000	M	BA3	7,47	OBRERO FABRICA DE CALZADO
100067306	Comercio al por mayor y al por menor; reparación de los vehículos de motor y de las motocicletas	1000	M	BA3	7,55	VENTAS POR CATALOGO
100073909	Comercio al por mayor y al por menor; reparación de los vehículos de motor y de las motocicletas	1000	M	BA3	0	VENTA DE ABARROTES
100080685	Comercio al por mayor y al por menor; reparación de los vehículos de motor y de las motocicletas	1000	M	BA3	7,35	CONSERJE DEL CENTRO COMERCIAL MEJIA
100075713	Comercio al por mayor y al por menor; reparación de los vehículos de motor y de las motocicletas	1200	M	BA3	99,98	VENTA DE COMIDAS Y BEBIDAS

	de las motocicletas					
100073581	Comercio al por mayor y al por menor; reparación de los vehículos de motor y de las motocicletas	1000	M	BA3	8,64	PROPIETARIA DE TIENDA DE ABARROTES
100068856	Comercio al por mayor y al por menor; reparación de los vehículos de motor y de las motocicletas	1800	M	BA3	74,58	TRABAJA EN MAQUILA CAPUZ
100059531	Comercio al por mayor y al por menor; reparación de los vehículos de motor y de las motocicletas	1000	M	BA3	15,33	VENTA DE PRODUCTOS DE LIMPIEZA
100059531	Comercio al por mayor y al por menor; reparación de los vehículos de motor y de las motocicletas	2000	M	BA3	166,66	VENTA DE PRODUCTOS DE LIMPIEZA
100065182	Comercio al por mayor y al por menor; reparación de los vehículos de motor y de las motocicletas	1000	M	BA3	7,56	ALMACEN DE ROPA DE NIÑO
100014372	Comercio al por mayor y al por menor; reparación de los vehículos de motor y de las motocicletas	1000	M	BA3	7,58	PROPIETARIA GLOBAL COMPU
100067484	Comercio al por mayor y al por menor; reparación de los vehículos de motor y de las motocicletas	1000	M	BA3	14,77	VENTA DE MOCHILAS EN EL MERCADO MAYORISTA LOCALES 434-435-436
100077422	Comercio al por mayor y al por menor; reparación de los vehículos de motor y de las motocicletas	1000	M	BA3	7,38	VENTA DE CELULARES
100038382	Comercio al por mayor y al por menor; reparación de los vehículos de motor y de las motocicletas	10000	M	BA3	0	VENTA DE CALZADO
100068807	Comercio al por mayor y al por menor; reparación de los vehículos de motor y de las motocicletas	6500	M	BA3	135,42	VENTA AL POR MAYOR Y MENOR DE ALIMENTOS Y BEBIDAS
100077838	Comercio al por mayor y al por menor; reparación de los vehículos de motor y de las motocicletas	1000	M	BA3	6,8	SUPERVISOR DE VENTAS EN DIPOR
100066830	Comercio al por mayor y al por menor; reparación de los vehículos de motor y de las motocicletas	1000	M	BA3	7,51	BAZAR DE VIZUTERIA

	de las motocicletas					
100066830	Comercio al por mayor y al por menor; reparación de los vehículos de motor y de las motocicletas	1000	M	BA3	7,27	BAZAR DE VIZUTERIA
100033630	Comercio al por mayor y al por menor; reparación de los vehículos de motor y de las motocicletas	1000	M	BA3	15,08	VENTA AL POR MAYOR Y MENOR DE NEUMATICOS
100033630	Comercio al por mayor y al por menor; reparación de los vehículos de motor y de las motocicletas	1000	M	BA3	15,08	VENTA AL POR MAYOR Y MENOR DE NEUMATICOS
100033630	Comercio al por mayor y al por menor; reparación de los vehículos de motor y de las motocicletas	8000	M	BA3	444,44	VENTA AL POR MAYOR Y MENOR DE NEUMATICOS
100054639	Comercio al por mayor y al por menor; reparación de los vehículos de motor y de las motocicletas	7500	M	BA3	416,66	TRANSPORTISTA DE TAXI AMIGO
100073269	Comercio al por mayor y al por menor; reparación de los vehículos de motor y de las motocicletas	1000	M	BA3	0	MAXI PROMOCIONES
100073269	Comercio al por mayor y al por menor; reparación de los vehículos de motor y de las motocicletas	2000	M	BA3	0	MAXI PROMOCIONES
100059534	Comercio al por mayor y al por menor; reparación de los vehículos de motor y de las motocicletas	5000	M	BA3	175,69	VENTA DE PRENDA DE VESTIR
100077000	Comercio al por mayor y al por menor; reparación de los vehículos de motor y de las motocicletas	1000	M	BA3	7,39	BOUTIQUE GENDREAS
100057993	Comercio al por mayor y al por menor; reparación de los vehículos de motor y de las motocicletas	1000	M	BA3	39,3	PROPIETARIA MINIMARKET
80400198	Comercio al por mayor y al por menor; reparación de los vehículos de motor y de las motocicletas	5000	M	BA3	208,33	VENTA AL POR MAYOR Y MENOR DE GAS LICUADO Y SERVICIO DE TRANSPORTE
60700199	Comercio al por mayor y al por menor; reparación de los vehículos de motor y	10000	M	BA3	555,56	COMERCIO DE COMIDAS PREPARADAS Y TRANSPORTE

	de las motocicletas					
100003518	Comercio al por mayor y al por menor; reparación de los vehículos de motor y de las motocicletas	20000	M	BA3	416,67	2 LOCALES DE CABINAS TELEFONICAS Y VENTA DE CELULARES
100005070	Comercio al por mayor y al por menor; reparación de los vehículos de motor y de las motocicletas	2000	M	BA3	9,63	DISTRIBUIDOR DE MEDICINA NATURAL
100054823	Comercio al por mayor y al por menor; reparación de los vehículos de motor y de las motocicletas	1000	M	BA3	166,66	TIENDA DE ABASTOS Y FERRETERIA
100044535	Construcción	3000	M	BA3	0	SUBCONTADOR DE EMPRESA LA FABRIL
100046191	Construcción	6000	M	BA3	124,96	DISEÑO DE PLANOS EN AUTOCAD
100046191	Construcción	1000	M	BA3	7,56	DISEÑO DE PLANOS EN AUTOCAD
100068301	Correo, comunicaciones e información	1000	M	BA3	7,53	VENTA DE CELULARES Y OTROS ARTICULOS RELACIONADOS
80003136	Correo, comunicaciones e información	2000	M	BA3	82,77	TRABAJA EN CLARO CONECEL
80015465	Cría de animales	5000	M	BA3	208,33	COMERCIANTE DE GANADO
100055653	Elab de aceites y grasas origen vegetal y animal	2000	M	BA3	0	AVICOLA GUADALUPE
100071214	Elaboración de bebidas y productos de tabaco	1000	M	BA3	7,49	EMPLEADO EN COCA COLA
100035166	Elaboración de prod de la molinería y panadería	5000	M	BA3	208,33	ELABORACION DE PAN
100073814	Empleado Privado	3000	M	BA3	125	VENDEDOR DISTRIBUIDORA DE LACTEOS PURA CREMA
60001859	Empleado Privado	15000	M	BA3	625	TRABAJA DE JEFA ADMNISTRATIVA EN DIRECTV
100052987	Empleado Privado	1000	M	BA3	37,65	EMPLEADO
80016372	Empleado Privado	4000	M	BA3	111,11	JEFE DE PROYECTOS ASEDARQ
100069764	Empleado Privado	1000	M	BA3	7,5	TRABAJA EN MUTUALISTA AMBATO
100068817	Empleado Privado	1000	M	BA3	7,32	BARTENDER DISCOTECA EL SUEÑO
100075248	Empleado Privado	1000	M	BA3	14,83	TRABAJA EN RESTAURANT LA PIMIENTA

100062085	Empleado Privado	1000	M	BA3	55,52	REPARTIDOR EN SKANDINAR S.A.
100071453	Empleado Privado	800	M	BA3	39,54	EMPLEADO EN HOSTERIA MONTE SELVA
100072071	Empleado Privado	4000	M	BA3	139,6	ASISTENTE DE GERENCIA EN CONSTRUCTORA
100072598	Empleado Privado	1000	M	BA3	7,45	EMPLEADO PRIVADO FABIAN FABARA
100075656	Empleado Privado	1000	M	BA3	7,41	TRABAJA EN DAD MOTOR
100068294	Empleado Privado	1000	M	BA3	14,62	TRABAJA DE MESERO JOKAY DE MANTA
100067848	Empleado Privado	1000	M	BA3	7,53	SEINCO
100051261	Empleado Privado	1000	M	BA3	41,67	AUXILIAR CONTABLE LAN CONSULTORES
100067722	Empleado Privado	1000	M	BA3	7,53	QUIMELIA C.A.
100080090	Empleado Privado	1000	M	BA3	14,71	BODEGUERO CURTIPEL MARTINEZ
100057376	Empleado Privado	1000	M	BA3	7,53	PROPMOTORA DE AVON
100057376	Empleado Privado	696,68	M	BA3	116,12	PROPMOTORA DE AVON
100056920	Empleado Privado	1000	M	BA3	83,33	ADMINISTRA LAVANDERIA
100046782	Empleado Privado	3000	M	BA3	125	JEFE DE TALLER DE EMPRESA PRIVADA
100068726	Empleado Privado	1000	M	BA3	6,34	TRABAJA EN GASOLINERA GAVILANES
100032994	Empleado Privado	5000	M	BA3	208,33	JEFE ADMINISTRATIVO NEGOCIO FAMILIAR
100069090	Empleado Privado	3800	M	BA3	158,33	JEFE ADMINISTRATIVO CONSTRUCCIONES NATIEMCO S.A.
100032788	Empleado Privado	70000	M	BA3	777,78	JEFE DE PROYECTOS ARTECC
80001841	Empleado Privado	1000	M	BA3	83,33	FASHION DS FABRICA DE PRENDAS DE VESTIR
100074653	Empleado Privado	1000	M	BA3	0	TRABAJA EN PANADERIA LA DELICIA
100074653	Empleado Privado	1000	M	BA3	0	TRABAJA EN PANADERIA LA DELICIA
100075445	Empleado Privado	1000	M	BA3	0	PROFESORA ESCUELA JERUSALEN
100002892	Empleado Privado	1000	M	BA3	81,81	TRABAJA EN RAMSES DISTRIBUCIONES COMO BODEGUERO
100067705	Empleado Privado	1000	M	BA3	166,66	SECRETARIA EN LA COMPANIA ANDAYACU
100058011	Empleado Privado	2000	M	BA3	0	DISTRIBUIDORA DE ARTICULOS DE HOGAR

100058324	Empleado Privado	1000	M	BA3	0	ACTUALMENTE TRABAJA EN AMBATOL
100058324	Empleado Privado	800	M	BA3	66,09	ACTUALMENTE TRABAJA EN AMBATOL
100057797	Empleado Privado	2000	M	BA3	83,33	VENTA AL POR MENOR DE CELULARES,ROPA Y COMPUTADORAS
100047520	Empleado Privado	2000	M	BA3	108,11	TRABAJA EN UN ESTUDIO JURIDICO Y AGRICULTURA
100047520	Empleado Privado	3500	M	BA3	144,69	TRABAJA EN UN ESTUDIO JURIDICO Y AGRICULTURA
60001030	Empleado Privado	1000	M	BA3	41,67	TRABAJA EN MEDICARD SOLUTION, Y PRESTA SERVICIOS MANTENIMEINTO
100029851	Empleado Privado	3000	M	BA3	123,45	MARCIMEX SA
100026554	Empleado Privado	5000	M	BA3	207,49	OPERARIO EN MARK CAL CONSTRUCCIONES
100074269	Empleado Privado	1000	M	BA3	6,7	TRABAJA EN SYL TRADING COMPANY S.A
100074269	Empleado Privado	1000	M	BA3	0	TRABAJA EN SYL TRADING COMPANY S.A
100032731	Empleado Privado	5500	M	BA3	152,78	TRABAJA EN NESTLE-MERCADERISTA COMERCIO INFORMAL
100067925	Empleado Privado	1000	M	BA3	0	COMISIONISTA EN VENTA DE NICHOS Y VENTA DE COSMETICOS
100076787	Empleado Privado	2000	M	BA3	83,33	EMPLEADA EN VENTAS EN DECORTEXTILES
60002589	Empleado Privado	6000	M	BA3	125	TRABAJA EN DISTRIBUCIONES TUNGURAHUA
100016130	Empleado Privado	1000	M	BA3	66,92	DISEÑADORA EN CREACIONES GOYTA
100002059	Empleado Privado	8000	M	BA3	333,34	ASADERO CHINCHULINES DEL FERROVIARIO Y DISTRIBUCIONES JERUSALEN
100053524	Empleado Privado	5000	M	BA3	208,33	AGENTE VENDEDOR MUEBLES JURADO
100053524	Empleado Privado	1000	M	BA3	6,86	AGENTE VENDEDOR MUEBLES JURADO
100042555	Empleado Privado	15000	M	BA3	416,66	GERENTE DE CAMBIAMIGO
100042555	Empleado Privado	2000	M	BA3	15,1	GERENTE DE CAMBIAMIGO
100060855	Empleado Privado	1000	M	BA3	55,56	EMPLEADA DE ALIMENTOS PREPARADOS
100058388	Empleado Privado	1000	M	BA3	37,37	ASOCION DE ARTESANOS ERMITA DE LA VIRGEN
100062624	Empleado Privado	1000	M	BA3	7,56	EMPLEADO EN MARA SERVICE & SUPPLIES

100040123	Empleado Privado	4000	M	BA3	166,67	DJ Y CHOFER DE FURGONETA
100040123	Empleado Privado	1000	M	BA3	7,53	DJ Y CHOFER DE FURGONETA
100040123	Empleado Privado	1000	M	BA3	39,78	DJ Y CHOFER DE FURGONETA
100065843	Empleado Público	1000	M	BA3	7,56	
80005611	Empleado Público	1000	M	BA3	40,86	UNIVERSIDAD TECNICA DE AMBATO
100074918	Empleado Público	12000	M	BA3	250	METEREOLOGO DEL INAMHI
100067296	Empleado Público	5000	M	BA3	208,23	SUBOFICIAL FUERZAS ARMADAS
100029946	Enseñanza	2000	M	BA3	0	TRABAJA EN CREACIONES LEBELL
100022053	Enseñanza	1000	M	BA3	7,63	EMPLEADO MI CASITA DE CAMPO
100022053	Enseñanza	2000	M	BA3	83,33	EMPLEADO MI CASITA DE CAMPO
100039184	Enseñanza	2000	M	BA3	83,33	TRABAJ EN TENERIA VICTORIA
100039184	Enseñanza	1000	M	BA3	83,33	TRABAJ EN TENERIA VICTORIA
100047261	Enseñanza	54000	M	BA3	300	TRABAJA CENTRO DE DESARROLLO ZARAHEMPLA
100077074	Entretenimiento, recreación y otras actividades de servicios	1000	M	BA3	7,35	AGENCIA DE MEDIOS
100061037	Estudiante	1000	M	BA3	12,56	TRABAJA EN RESTAURANTE DE LOS PADRES
100075041	Estudiante	500	M	BA3	41,67	SECRETARIA TALLER SINRIVAL
100067227	Estudiante	1000	M	BA3	5,69	TRABAJO INDEPENDIENTE
100066630	Estudiante	1000	M	BA3	6,07	DEPENDIENTE
100059712	Estudiante	1000	M	BA3	7,56	TRABAJA EN EL COLEGIO LEONARDO MURIALDO
100067895	Estudiante	2000	M	BA3	14,23	CENTRO DE RECUPERACION LUZ Y ESPERANZA
100057231	Estudiante	5000	M	BA3	208,33	TRABAJ EN BOTIQUN MARTINEZ
100057231	Estudiante	1000	M	BA3	7,56	TRABAJ EN BOTIQUN MARTINEZ
100069915	Estudiante	1000	M	BA3	39,3	VENTAS PRODUCTOS CUIDADO PERSONAL COMO EMPLEADO
100071420	Estudiante	3000	M	BA3	246,06	MECANICO EN EL TALLER DEL SR NELSON LAICA
100056998	Estudiante	2300	M	BA3	191,66	COMERCIANTE INFORMAL

80008189	Estudiante	1000	M	BA3	0	COSMETOLOGA-EMPLEADA
100023032	Fab prod textiles, prendas; fab cuero y art cuero	4000	M	BA3	111,11	TRABAJ EN PLASTICAUCHO SECCION INYECCION LONA
100062931	Fab prod textiles, prendas; fab cuero y art cuero	3500	M	BA3	145,83	MAQUILA OSWALDO HOLGUIN VENTA DE ANIMALES
100040084	Fab prod textiles, prendas; fab cuero y art cuero	1000	M	BA3	7,35	EMPLEADA EN IMPLEMENTOS DEPORTIVOS GEORGE
100069970	Fab prod textiles, prendas; fab cuero y art cuero	1000	M	BA3	7,5	TRABAJA EN TALLER DE ZAPATERIA
100014713	Fab prod textiles, prendas; fab cuero y art cuero	1000	M	BA3	7,55	NEGOCIO PROPIO FABRICA DE CALZADO
100075717	Fabricación de industrias manufactureras ncp	5000	M	BA3	208,33	FABRICA ARTICULOS DE METALMECANICA
60001678	Fabricación de productos del caucho y plástico	10000	M	BA3	207,85	INTERNA HOSPITAL VENTA DE ROPA MIL DETALLES
100051524	Fabricación de productos del caucho y plástico	1000	M	BA3	55,26	TRABAJA EN GAMOS
100055510	Fabricación de productos del caucho y plástico	1000	M	BA3	7,36	TRABAJA EN PLASTICAUCHO
100059362	Intermediación Financiera	2000	M	BA3	83,33	EJECUTIVA DE VENTAS EN MULTISERCO
80019395	Intermediación Financiera	2000	M	BA3	30,52	COOP CAMARA DE COMERCIO
100076995	Intermediación Financiera	1000	M	BA3	7,39	EMPLEADO EN SUMAK ARUNA
100066623	Otros cultivos	5000	M	BA3	77,14	CULTIVO DE FRUTAS
100068504	Producción de madera y de productos de madera	1000	M	BA3	15,05	TRABAJA PARA MADERALT
100074661	Servicios sociales y de salud	8000	M	BA3	166,67	SELECCION DE DONANTES MINISTERIO DE SALUD PUBLICA
100042792	Transporte y almacenamiento	3000	M	BA3	99,9	CHOFER COOP.TAXIS DURAN
100067893	Transporte y almacenamiento	2000	M	BA3	83,33	CHOFER DE TAXI
100055880	Transporte y almacenamiento	1000	M	BA3	7,53	VENTAS POR MENOR DE ARTICULO DE FERRETERIA
80301567	Transporte y almacenamiento	20000	M	BA3	396,08	AGRICULTURA Y TRANSPORTE
100016478	Transporte y almacenamiento	8500	M	BA3	354,17	TRABAJA EN COOP. DE TAXIS Y VENTA DE

						REPUESTOS DE AUTOS
100049251	Fab prod textiles, prendas; fab cuero y art cuero	1200	M	BA3	100	TRABAJA EN MAQUILA HOLGUIN
100030740	Empleado Privado	5000	M	BA3	208,33	TRABAJA EN PLASTICAUCHO
100030908	Empleado Privado	1000	M	BA3	83,33	TRABAJA EN PLASTICAUCHO
100075703	Empleado Privado	1000	M	BA3	7,41	TRABAJA EN RADIO NET
100043640	Empleado Público	1000	M	BA3	4,67	EMPLEADO PRIVADO
100079958	Empleado Público	1000	M	BA3	7,35	PROFESOR EN EL COLEGIO LUIS A MARTINEZ
100054408	Empleado Privado	1000	M	BA3	0	CHOFER DISTRIBUIDOR DE GAS
100000356	Silvicultura, extracción, madera y actividades de servicios conexas	8000	M	BA3	0	AGRICULTURA
100057226	Transporte y almacenamiento	10000	M	BA3	0	SOCIO COOP DE TRANSPORTES 21 DE FEBRERO
80012672	Entretenimiento, recreación y otras actividades de servicios	36000	M	BA3	600	COLEGIO PARTICULAR JAPON PROPIETARIO
80000708	Empleado Privado	2000	M	BA3	15,18	PROPIETARIO COMERCIAL GUTIERREZ BARATILLO
80000708	Empleado Privado	1000	M	BA3	7,6	PROPIETARIO COMERCIAL GUTIERREZ BARATILLO
80100385	Cría de animales	10000	M	BA3	0	INGENIERO AGRONOMO PRIPETARIO DE CULTIVOS DE FRUTAS Y CRIA DE ANIMALES
100077959	Cría de animales	1000	M	BA3	0	AGRICULTURA
100016616	Cultivo de flores	3800	M	BA3	0	TIENE INVERNADEROS DE CLAVEL
100055599	Actividades profesionales, técnicas y administrativas	4500	M	BA3	0	CONSULTORIA AMBIENTAL
100056714	Elaboración de productos lácteos	1000	M	BA3	0	OBRERO PRODUCCION INLECHE
100057226	Transporte y almacenamiento	15680	M	BA3	0	SOCIO COOP DE TRANSPORTES 21 DE FEBRERO
100062505	Construcción	1000	M	BA3	7,61	INGENIERIA CIVIL
80002249	Construcción	5000	M	BA3	208,33	INGENIERO CIVIL INDEPENDIENTE
80019730	Entretenimiento, recreación y otras actividades de servicios	5000	M	BA3	206,13	COMECIO DE COSMETICOS
80019730	Entretenimiento, recreación y otras actividades de servicios	1000	M	BA3	3,89	COMECIO DE COSMETICOS

80007836	Entretenimiento, recreación y otras actividades de servicios	3000	M	BA3	0	ADMINISTRADOR RESTAURAN LAS CAÑAS
100056379	Fabricación de muebles	5000	M	BA3	2484,78	PROPIETARIO DE MADEFORMAS ELABORACION DE MUEBLES
100072249	Comercio al por mayor y al por menor; reparación de los vehículos de motor y de las motocicletas	1000	M	BA3	7,45	DISTRIBUCION DE HELDOS
100029796	Actividades inmobiliarias	1000	M	BA3	166,66	PERCIBE POR ARRIENDO Y NEGIOIO DE VENTA DE MATERIA PRMA
80000154	Actividades profesionales, técnicas y administrativas	12000	M	BA3	250	VENDEDOR COMISIONISTA
80008905	Actividades profesionales, técnicas y administrativas	20000	M	BA3	0	CONSULTOR Y DOCENTE UNIVERSITARIO
100072247	Comercio al por mayor y al por menor; reparación de los vehículos de motor y de las motocicletas	1000	M	BA3	7,45	DISTRIBUCION DE HELADOS
80015715	Construcción	1000	M	BA3	22,56	EJECUTIVA DE VENTAS COMERCIO DE CALZADO NOVUS
100055745	Empleado Privado	10000	M	BA3	277,78	ASESOR DE NEGOCIOS
100066621	Empleado Público	1000	M	BA3	15,11	CONSEJO PROVINCIAL
100026336	Empleado Público	1000	M	BA3	14,88	EMPRESA PUBLICA MERCADOS
100055577	Transporte y almacenamiento	36400	M	BA3	752,21	GERENTE COMERCIAL DE BUSSINESS LIFE
100055577	Transporte y almacenamiento	3260	M	BA3	2030,11	GERENTE COMERCIAL DE BUSSINESS LIFE
100075674	Comercio al por mayor y al por menor; reparación de los vehículos de motor y de las motocicletas	1000	M	BA3	0	DUEÑA DE UN CENTRO DE COMPUTO
80006988	Comercio al por mayor y al por menor; reparación de los vehículos de motor y de las motocicletas	70000	M	BA3	582,94	VENTA AL POR MAYOR DE EQUIPOS INFORMATICOS
100061289	Correo, comunicaciones e información	1000	M	BA3	5,53	ALQUILER DE DISCO MOVIL Y EMPLEADO
100052053	Empleado Privado	25000	M	BA3	520,83	GIROS DE EXTEROR Y TRABAJA EN RESTAURANT
100052053	Empleado Privado	1000	M	BA3	19,78	GIROS DE EXTEROR Y TRABAJA EN RESTAURANT
100040428	Empleado Público	15000	M	BA3	416,67	SECRETARIO JUNTA PARROQUIAL MONTALVO

100018965	Empleado Público	1000	M	BA3	14,86	TRABAJA EN SECAP
60901261	Intermediación Financiera	15000	M	BA3	208,14	OFICINISTA COOP CAMARA DE COMERCIO DE AMBATO
80009074	Comercio al por mayor y al por menor; reparación de los vehículos de motor y de las motocicletas	20000	M	BA3	411,69	PROPIETARIO DE GLOBAL COMPU
80001917	Comercio al por mayor y al por menor; reparación de los vehículos de motor y de las motocicletas	15000	M	BA3	4,64	NEGOCIO PROPIO ELECTRODOMESTICOS
80001917	Comercio al por mayor y al por menor; reparación de los vehículos de motor y de las motocicletas	15000	M	BA3	0	NEGOCIO PROPIO ELECTRODOMESTICOS
80001917	Comercio al por mayor y al por menor; reparación de los vehículos de motor y de las motocicletas	1000	M	BA3	7,63	NEGOCIO PROPIO ELECTRODOMESTICOS
80001917	Comercio al por mayor y al por menor; reparación de los vehículos de motor y de las motocicletas	9300	M	BA3	353,02	NEGOCIO PROPIO ELECTRODOMESTICOS
81200110	Comercio al por mayor y al por menor; reparación de los vehículos de motor y de las motocicletas	81900	M	BA3	1365	VENTA AL POR MAYOR DE EQUIPOS Y APARATOS DE COMUNICACION
100065962	Empleado Público	1000	M	BA3	4,91	EMPLEADA PUBLICA
100067923	Empleado Privado	1000	M	BA3	7,3	
100076872	Empleado Público	1000	M	BA3	7,39	TRABAJA EN UTA
80018186	Fabricación de sustancias y productos químicos	3000	M	BA3	74,69	TRABAJA EN ULTRAQUIMICA CIA. LTDA. JEFE DEPARTAMENTO DE LOGISTICA
100022966	Empleado Privado	20470,4	M	BA3	0	TRABAJA EN `PLANHOFA
80008581	Actividades inmobiliarias	1000	M	BA3	7,56	FABRICACION DE MUEBLES Y OTRAS ACTIVIDADES
80008581	Actividades inmobiliarias	20000	M	BA3	416,67	FABRICACION DE MUEBLES Y OTRAS ACTIVIDADES
100067868	Empleado Público	1000	M	BA3	7,53	TRABAJA EN CELECEP
100073503	Empleado Privado	1000	M	BA3	15,46	TRABAJA EN LA CONTRALORIA

100021064	Empleado Público	20000	M	BA3	416,67	AUDITORA EN LA CONTRALORIA
80015862	Entretenimiento, recreación y otras actividades de servicios	20000	M	BA3	388,59	INGENIERO CIVIL
80006264	Entretenimiento, recreación y otras actividades de servicios	15000	M	BA3	250	TRABAJA EN FREICO CIA.LTDA. GERENTE DE IMPORTACIONES
80006264	Entretenimiento, recreación y otras actividades de servicios	2000	M	BA3	14,78	TRABAJA EN FREICO CIA.LTDA. GERENTE DE IMPORTACIONES
80000348	Comercio al por mayor y al por menor; reparación de los vehículos de motor y de las motocicletas	20000	M	BA3	518,11	PROPIETARIO PLASTICAUCHO AMBATO
80004066	Jubilados	19490	M	BA3	406,04	TAXI EJECUTIVO NUEVA AMBATO & PENSIONES JUBILARES
80600324	Transporte y almacenamiento	5000	M	BA3	277,78	JUBILADO FFAA
100067086	Empleado Público	1000	M	BA3	38,36	DIRECCION DE SALUD DE TUNGURAHUA
100010988	Empleado Público	1700	M	BA3	0	TRABAJA EN LA FUNCION JUDICIAL
80500273	Comercio al por mayor y al por menor; reparación de los vehículos de motor y de las motocicletas	15000	M	BA3	409,01	SDELTE ALMACEN DE CALZADO Y AGRICULTURA
80006856	Construcción	5049,53	M	BA3	52,6	DIRECTOR DE NOTICIAS DE UNIMAX - UTA - PRODUCCIONES AUDIO
100080132	Correo, comunicaciones e información	1000	M	BA3	14,71	COMUNICADOR SOCIAL EN REDIO CONTINENTAL
80003757	Empleado Privado	20000	M	BA3	416,67	AMBAVICION Y RADIO CARACOL - REPORTERO POR FACTURA
80003757	Empleado Privado	1000	M	BA3	7,55	AMBAVICION Y RADIO CARACOL - REPORTERO POR FACTURA
100073777	Actividades profesionales, técnicas y administrativas	1000	M	BA3	7,44	EMPLEADO EN EL INDOAMERICA
100080576	Comercio al por mayor y al por menor; reparación de los vehículos de motor y de las motocicletas	1000	M	BA3	15,67	VENDEDORA EN ICCO
100070815	Empleado Privado	16900	M	BA3	578,36	ASESOR DE VENTAS
100074253	Empleado Privado	5000	M	BA3	208,33	DOCENTE ESCUELA LEON BECERRA
100074253	Empleado Privado	1000	M	BA3	11,85	DOCENTE ESCUELA LEON BECERRA

100079955	Empleado Público	1000	M	BA3	7,35	PROFESORA EN EL COLEGIO AGROPECUARIO LUIS A MARTINEZ
100044892	Empleado Público	3000	M	BA3	125	INSTITUTO HISPANO AMERICA
80100328	Empleado Público	1000	M	BA3	7,47	DOCENTE COLEGIO PEDRO FERMIN CEVALLOS
80100328	Empleado Público	1000	M	BA3	7,47	DOCENTE COLEGIO PEDRO FERMIN CEVALLOS
100077398	Empleado Público	2000	M	BA3	12,19	MESTRA EN EL JARDIN DE INFANTES LOS GIRASOLES
100077357	Empleado Público	1000	M	BA3	7,35	PROFESORA EN LE ESCUELA TERESA FLOR
100080517	Empleado Público	1000	M	BA3	7,35	GRUPO DE CAMARA DEL MUNICIPIO DE AMBATO
80014789	Empleado Público	1000	M	BA3	7,35	PROFESOR DE MUSICA EN EL CONSERVATORIO
100071612	Enseñanza	1000	M	BA3	14,96	MAESTRA CENTRO EDUCATIVO BOLIVARIANO
100006972	Enseñanza	1000	M	BA3	7,46	DOCENTE COLEGIO PIO X
100067932	Enseñanza	1000	M	BA3	4,74	C D I MUNDO DE CAMELOS
100023337	Enseñanza	1000	M	BA3	2,85	COLEGIO MENOR INDOAMERICA
80014444	Enseñanza	1000	M	BA3	7,19	PSICOLOGA
100047322	Enseñanza	1000	M	BA3	7,56	NEGOCIO PROPIO COMPRA Y VENTA DE TERRENOS
100010225	Enseñanza	1000	M	BA3	7,31	EMPLEADO
80013274	Enseñanza	40000	M	BA3	333,33	DOCENTE UNIDAD EDUCATIVA FRAY BARTOLOME DE LAS CASAS
100048111	Enseñanza	8000	M	BA3	222,22	INSPECTORA COL. OTTO AROSEMENA
80601261	Enseñanza	7000	M	BA3	290,78	PROFESORA EN EL INSTITUTO ABDON CALDERON
100061769	Enseñanza	14000	M	BA3	291,67	ES DIRECTOR PROFESOR EN LA PARROQUIA SANTA ROSA PROPIETARIO DE TAXI
80009323	Enseñanza	1000	M	BA3	41,67	COLEGIO TECNICO JUAN FRANCISCO MONTALVO
60000490	Enseñanza	1000	M	BA3	7,44	PROFESOR COLEGIO GUAYAQUIL
80019677	Entretenimiento, recreación y otras actividades de servicios	4000	M	BA3	166,67	PROPIETARIO DE VENTA DE SABANAS COLCHONES Y ROPA
60701475	Transporte y almacenamiento	35000	M	BA3	729,16	DUEÑO DE UN TRANSPORTE TURISTICO

100053024	Empleado Privado	10000	M	BA3	208,33	BANCO NACIONAL DE FOMENTO
100036058	Actividades profesionales, técnicas y administrativas	20000	M	BA3	416,67	ASESORIA CONTABLE Y TRIBUTARIA SERVICIO PROFESIONAL
60002452	Actividades profesionales, técnicas y administrativas	18000	M	BA3	750	CONTADOR EN EL HOSPITAL MILENIUM Y OTROS
80012879	Comercio al por mayor y al por menor; reparación de los vehículos de motor y de las motocicletas	36000	M	BA3	0	COMPRA VENTA DE ACEROS AV LOS INCAS Y PICHINCHA
80012879	Comercio al por mayor y al por menor; reparación de los vehículos de motor y de las motocicletas	10000	M	BA3	0	COMPRA VENTA DE ACEROS AV LOS INCAS Y PICHINCHA
80019082	Construcción	2700	M	BA3	112,5	AUXILIAR CONTABLE
80700568	Empleado Público	8000	M	BA3	222,22	CENTER MOVIL CIA/LTDA. CONTADOR
100069172	Transporte y almacenamiento	1000	M	BA3	7,52	NEGOCIO DE TRANSPORTE TURISTICO
100047491	Fab prod textiles, prendas; fab cuero y art cuero	2000	M	BA3	15,05	CREACIONES SANTYS
100005308	Comercio al por mayor y al por menor; reparación de los vehículos de motor y de las motocicletas	4300	M	BA3	0	ADMINISTRADORA DE NEGOCIO DE JEANS
80400247	Comercio al por mayor y al por menor; reparación de los vehículos de motor y de las motocicletas	10000	M	BA3	277,78	VENTA DE MATERIALES DE CONSTRUCCION
100067831	Empleado Público	1000	M	BA3	7,53	ESCUELA FISCAL 5 DE JUNIO
100062896	Empleado Público	1000	M	BA3	7,6	TRABAJA EN LA EMPRESA ELCETRICA AMBATO
80010997	Empleado Público	40000	M	BA3	333,33	EMPLEADO EN MIDUVI
100074408	Enseñanza	1000	M	BA3	14,86	TRABAJA EN CENTRO EDUCATIVO BOLIVARIANO
60002418	Enseñanza	1000	M	BA3	7,55	COLEGIO MENOR INDOAMERICA
100072819	Fabricación de papel y productos de papel	2000	M	BA3	14,9	TARJETERIA
100069058	Fab prod textiles, prendas; fab cuero y art cuero	1000	M	BA3	5,73	CONFECCION DE ROPA
100058660	Fab prod textiles, prendas; fab cuero y art cuero	10000	M	BA3	277,78	MAQUILADORA

100080611	Actividades profesionales, técnicas y administrativas	1000	M	BA3	7,35	PROPIETARIA DE GABINETE DE BELLEZA
100080453	Comercio al por mayor y al por menor; reparación de los vehículos de motor y de las motocicletas	1000	M	BA3	7,35	
80300165	Comercio al por mayor y al por menor; reparación de los vehículos de motor y de las motocicletas	1000	M	BA3	7,61	PELUQUERA
80400344	Elaboración de prod de la molinería y panadería	8000	M	BA3	333,34	PRODUCTOS PASTELEROS
80400344	Elaboración de prod de la molinería y panadería	1000	M	BA3	15,11	PRODUCTOS PASTELEROS
80400344	Elaboración de prod de la molinería y panadería	1000	M	BA3	24,25	PRODUCTOS PASTELEROS
80009273	Entretenimiento, recreación y otras actividades de servicios	1000	M	BA3	0	TRABAJA MALL DE LOS ANDES ATENCION AL CLIENTE ALMACEN AXSSES
80002233	Entretenimiento, recreación y otras actividades de servicios	1000	M	BA3	7,23	SALON DE BELLEZA PROPIO
100073498	Empleado Privado	1000	M	BA3	8,33	DOCENTE COLEGIO LUIS A MARTINEZ CENTRO
100037601	Empleado Público	1000	M	BA3	14,99	EMPLEADA EMPRESA PRIVADA
100074301	Empleado Público	1000	M	BA3	7,35	PROFESOR EN EL COLEGIO AGROPECUARIO LUIS A MARTINEZ
100068791	Actividades profesionales, técnicas y administrativas	1000	M	BA3	7,39	MECANICA
100067939	Actividades profesionales, técnicas y administrativas	1000	M	BA3	0	FOTOGRAFO
100064560	Alojamiento y servicios de comida	1000	M	BA3	3,11	MIXERVICES CIA. LTDA.
100071839	Comercio al por mayor y al por menor; reparación de los vehículos de motor y de las motocicletas	1000	M	BA3	7,47	PUESTO 111 EN MERCADO MAYORISTA Y CONFECCION DE ROPA
100042527	Construcción	1000	M	BA3	39,3	ACTIVIDADES PINTURA DE CASAS Y TRABAJA EN METALMECANICA
100042527	Construcción	1000	M	BA3	0	ACTIVIDADES PINTURA DE CASAS Y TRABAJA EN METALMECANICA
100068274	Empleado Privado	1000	M	BA3	7,52	MECANICO

100068773	Empleado Privado	1000	M	BA3	7,52	MECANICA LOPEZ
100078394	Empleado Privado	1000	M	BA3	7,38	MAESTRO SOLDADOR EN MECANICA ICHINA
100056926	Empleado Privado	7199,2	M	BA3	149,96	PINTOR
80006466	Empleado Público	6500	M	BA3	0	LECTOR DE LA EMPRESA ELECTRICA DE PELILEO
60001097	Fabr metales comunes y de prod elaborados de metal	480	M	BA3	0	MAESTRO MECANICO TRABAJA EN HACIENDA PASOCHOA EN QUITO
100070124	Fabricación de equipo de transporte	1000	M	BA3	14,99	TRABAJA EN MECANICA INDUSTRIAL
80005967	Fabricación de maquinaria y equipo	1000	M	BA3	41,51	MECANICA YARO PROPIETARIO
100077389	Transporte y almacenamiento	1000	M	BA3	7,39	DESPACHADOR EN LA GASOLINERA PETROCOMERCIAL
100068278	Transporte y almacenamiento	1000	M	BA3	7,5	MECANICO
100055858	Transporte y almacenamiento	1000	M	BA3	6,44	SERVICIO DE TAXI,MECANICA DIAZ
100029760	Transporte y almacenamiento	1450	M	BA3	80,56	TRABAJA EN MECANICA
80400223	Comercio al por mayor y al por menor; reparación de los vehículos de motor y de las motocicletas	9000	M	BA3	187,5	PROPIETARIO DE MECANICA AUTOMOTRIZ ABRIL
100069483	Empleado Privado	1000	M	BA3	13,84	TRABAJA EN TALLER AUTOMOTRIZ
100052160	Empleado Privado	1500	M	BA3	83,29	TRABAJA EN CARROCERIAS CEPEDA
100071394	Empleado Privado	1000	M	BA3	7,49	PENSIONISTA DEL ISFA
70000682	Entretenimiento, recreación y otras actividades de servicios	1000	M	BA3	16,66	MECANICO Y VENTA DE ROPA USADA
80010761	Fab prod textiles, prendas; fab cuero y art cuero	1000	M	BA3	0	FABRICANTE DE JEANS
100080068	Fabr metales comunes y de prod elaborados de metal	1000	M	BA3	166,66	INSTALADOR DE CUBIERTAS Y TECHOS
80302155	Transporte y almacenamiento	10000	M	BA3	208,33	AV AMAZONAS Y AV ORIENTE
100071232	Alojamiento y servicios de comida	1000	M	BA3	5,94	NEGOCIO DE COMIDAS RAPIDAS
80011360	Empleado Público	3000	M	BA3	124,28	TRABAJA EN COLEGIO FAUSTO MOLINA
80011360	Empleado Público	1000	M	BA3	55,56	TRABAJA EN COLEGIO FAUSTO MOLINA
100039797	Otros cultivos	60000	M	BA3	1000	PROPIETARIA DE HACIENDA SAN VICENTE EN

						NARANJAL
100069870	Servicios sociales y de salud	1000	M	BA3	78,13	CONSULTORIO MEDICO PROPIO
100006120	Servicios sociales y de salud	19444,8	M	BA3	119,41	MEDICO TRAUMATOLOGO
100047168	Servicios sociales y de salud	4246,17	M	BA3	176,92	TRABAJA EN RELACION DE DEPENDENCIA HOSPITAL VACA ORTIZ Y CLINICA COMO MEDICO
100052899	Servicios sociales y de salud	1000	M	BA3	41,65	JEFE CENTRO DE SALUD 1
80600938	Servicios sociales y de salud	20000	M	BA3	416,67	CENTRO DE VACUNA PEDIATRA
80004078	Servicios sociales y de salud	1000	M	BA3	7,52	PROPIETARIO DE CENTRO MEDICO UNIMED
100012891	Adm pública, defensa; planes seg social obligatoria	10000	M	BA3	152,4	MILITAR ACTIVO
100072776	Empleado Público	1000	M	BA3	0	SERVICIO MILITAR
100072180	Empleado Público	13490	M	BA3	223,91	MILITAR EN SERVICIO ACTIVO
100009652	Empleado Público	1000	M	BA3	7,44	TRABAJA EN EL INSTITUTO DE LASFUERZAS ARMADAS
100009652	Empleado Público	2000	M	BA3	83,33	TRABAJA EN EL INSTITUTO DE LASFUERZAS ARMADAS
100062322	Empleado Público	5000	M	BA3	208,33	CAPT.ESP.AVC DELEGADO DE SECCION FINANZAS BASE AREA COTOPAXI
100062322	Empleado Público	5000	M	BA3	208,33	CAPT.ESP.AVC DELEGADO DE SECCION FINANZAS BASE AREA COTOPAXI
80018067	Fabricación de productos del caucho y plástico	1500	M	BA3	83,33	TRABAJA EN PLASTICAUCHO
100054326	Empleado Público	1880	M	BA3	0	TRABAJA EN EL CUERPO D EINGENIEROS DL EJERCITO
100052224	Jubilados	5000	M	BA3	180,47	JUBILADO DE FFAA
80013816	Alojamiento y servicios de comida	28000	M	BA3	155,56	PROPIETARIA DE RESTAURANT SABOR COSTEÑO
100048112	Ama de casa	1000	M	BA3	41,67	EMPLEADA DOMESTICA
100038809	Empleado Privado	15000	M	BA3	125	EMPLEADA EN DOCOSAVI
100055505	Fab prod textiles, prendas; fab cuero y art cuero	5000	M	BA3	208,33	CONFECCION DE ROPA Y ARTESANIAS
100055805	Fabricación de muebles	2100	M	BA3	175	FABRICACION DE MUEBLES

100043857	Ama de casa	1000	M	BA3	15,11	CONFECCION DE ROPA A LA MEDIDA
100050251	Correo, comunicaciones e información	1000	M	BA3	40,63	VENTA DE PUBLICIDAD DIARIO LA HORA
100067940	Ama de casa	1000	M	BA3	0	TRABAJO INDEPENDIENTE
100044401	Construcción	3000	M	BA3	217,16	TRABAJA EN MUSEYCA
100017054	Actividades profesionales, técnicas y administrativas	1000	M	BA3	0	SEGURIDAD PRIVADA
100066085	Actividades profesionales, técnicas y administrativas	1000	M	BA3	6,03	NEGOCIO
100054439	Actividades profesionales, técnicas y administrativas	3000	M	BA3	124,96	MECANICA
60900284	Adm pública, defensa; planes seg social obligatoria	1000	M	BA3	38,81	GUARDIA DE SEGURIDAD EN FLORICOLA ROSALQUEZ
60700726	Adm pública, defensa; planes seg social obligatoria	15000	M	BA3	249,91	PROPIETARIO DEL CENTRO DE ACOPIO TONNY
60700726	Adm pública, defensa; planes seg social obligatoria	5000	M	BA3	208,33	PROPIETARIO DEL CENTRO DE ACOPIO TONNY
100024894	Adm pública, defensa; planes seg social obligatoria	20000	M	BA3	221,66	FUERZAS ARMADAS
100065478	Alojamiento y servicios de comida	1000	M	BA3	7,46	LAVANDERIA
100034387	Alojamiento y servicios de comida	1000	M	BA3	7,56	
100015512	Alojamiento y servicios de comida	1000	M	BA3	7,39	VENTA DE COMIDA PREPARADA
100027647	Alojamiento y servicios de comida	1000	M	BA3	39,78	RECEPCIONISTA HOTEL SAN IGNACIO
100077681	Alojamiento y servicios de comida	2000	M	BA3	29,52	24PREPARACION DE BUFFETH PARA TODO COMPROMISO
100044599	Alojamiento y servicios de comida	1000	M	BA3	4,85	SERVICIO HOSPEDAJE Y TRANSPORTE DE PASJEROS
100036574	Alojamiento y servicios de comida	6730	M	BA3	56,08	PROPIETARIA DE RESTAURANT
60300515	Alojamiento y servicios de comida	22600	M	BA3	237,89	AYUDANTE DE COCINA EN CABAÑAS BASCUN
100007954	Alojamiento y servicios de comida	1000	M	BA3	15,24	CAMARERA HUDSON HOTEL
80301377	Alojamiento y servicios de comida	12087,06	M	BA3	287,78	HOTELERA
100068246	Ama de casa	1000	M	BA3	0	TRABAJOS VARIOS

100075021	Ama de casa	1000	M	BA3	83,33	RESTAURANTE EL FOGON
80302143	Ama de casa	7050	M	BA3	195,83	AMA DE CASA (CRIANZA DE POLLOS)
100020087	Comercio al por mayor y al por menor; reparación de los vehículos de motor y de las motocicletas	3000	M	BA3	124,12	TRABAJA EN UN FRIGORIFICO
100033707	Comercio al por mayor y al por menor; reparación de los vehículos de motor y de las motocicletas	1000	M	BA3	7,55	VENTA AL POR MAYOR Y MENOR DE LICORES
100074966	Comercio al por mayor y al por menor; reparación de los vehículos de motor y de las motocicletas	4000	M	BA3	166,65	VENDEDOR CENACOPS.A
60000699	Comercio al por mayor y al por menor; reparación de los vehículos de motor y de las motocicletas	1000	M	BA3	7,54	COMERCIANTE DE LEGUMBRES Y FRUTAS
60000699	Comercio al por mayor y al por menor; reparación de los vehículos de motor y de las motocicletas	1000	M	BA3	7,51	COMERCIANTE DE LEGUMBRES Y FRUTAS
100063754	Comercio al por mayor y al por menor; reparación de los vehículos de motor y de las motocicletas	1000	M	BA3	7,55	EMPLEADO
100043438	Comercio al por mayor y al por menor; reparación de los vehículos de motor y de las motocicletas	1000	M	BA3	7,58	FERRETERIA
60200101	Comercio al por mayor y al por menor; reparación de los vehículos de motor y de las motocicletas	1000	M	BA3	7,61	AMBATEXIL
100035657	Comercio al por mayor y al por menor; reparación de los vehículos de motor y de las motocicletas	1000	M	BA3	7,52	TRAXION TIRES
100077483	Comercio al por mayor y al por menor; reparación de los vehículos de motor y de las motocicletas	5000	M	BA3	206,4	CERTIFICACION Y ROL DE PAGOS
100073799	Comercio al por mayor y al por menor; reparación de los vehículos de motor y de las motocicletas	2000	M	BA3	10,95	COMERCIANTE DE ALIMENTOS

100044413	Comercio al por mayor y al por menor; reparación de los vehículos de motor y de las motocicletas	1000	M	BA3	7,58	PROPIETARIO DE ALMACEN DE ARTICULOS PARA EL HOGAR
100045015	Comercio al por mayor y al por menor; reparación de los vehículos de motor y de las motocicletas	4000	M	BA3	161,8	PROPIETARIA DE BOTIQUE
100042353	Comercio al por mayor y al por menor; reparación de los vehículos de motor y de las motocicletas	4000	M	BA3	333,34	PROPIETARIA DE DESPENSA 3 HERMANOS
100056432	Comercio al por mayor y al por menor; reparación de los vehículos de motor y de las motocicletas	10000	M	BA3	416,67	VENTA DE VEHICULOS
100053381	Comercio al por mayor y al por menor; reparación de los vehículos de motor y de las motocicletas	12500	M	BA3	68,5	VENTA DE ARTICULOS DE BAZAR Y OTROS
80700487	Comercio al por mayor y al por menor; reparación de los vehículos de motor y de las motocicletas	3000	M	BA3	124,91	COMERCIANTE DE GRANOS
70300112	Comercio al por mayor y al por menor; reparación de los vehículos de motor y de las motocicletas	5000	M	BA3	138,89	ARRIENDOS DE TERRENOS- PROPIETARIA
80600027	Comercio al por mayor y al por menor; reparación de los vehículos de motor y de las motocicletas	1000	M	BA3	97,52	PROPIETARIA DE FARMACIA
80005226	Comercio al por mayor y al por menor; reparación de los vehículos de motor y de las motocicletas	15000	M	BA3	312,5	TALLER DE CONFECCIONES BOUTIQUE EXQUISIT
100047614	Comercio al por mayor y al por menor; reparación de los vehículos de motor y de las motocicletas	1700	M	BA3	64,43	COMERCIANTE DE COMIDAS
80013299	Comercio al por mayor y al por menor; reparación de los vehículos de motor y de las motocicletas	77000	M	BA3	427,78	FABRICACION DE PUERTAS Y VENTANAS Y COMERCIO D EMATERIALES DE CONSTRUCCION
100038485	Construcción	583	M	BA3	17,58	PRENDAS DE VESTIR
100024587	Construcción	1000	M	BA3	7,52	

100031086	Construcción	1000	M	BA3	8,33	TRABAJA EN BIOGURMETH
100057869	Construcción	1000	M	BA3	0	CARPINTERIA
100025749	Construcción	5000	M	BA3	201,94	SE DEDICA A LA SASTRERIA EN VINCHOA
100030011	Construcción	1000	M	BA3	7,53	
100029194	Construcción	2500	M	BA3	0	JEFE DE PRODUCCION MUEBLERIA IMPA
100041533	Construcción	4000	M	BA3	166,67	JEFA DE COMPRAS Y VENTAS EN EMPRESA COMERCIALIZADORA DE COMBUSTIBLE
100038807	Construcción	15000	M	BA3	250	TRABAJA EN DISTRIBUIDORA DE LICORES CELYASA EJECUTIVO DE VENTAS
80019017	Construcción	11150	M	BA3	229,3	COMERCIO DE PRODUCTOS NATURALES
100006601	Construcción	14717,86	M	BA3	81,73	PELUQUERIA NEGOCIO PROPIO
80301332	Construcción	12500	M	BA3	347,22	SE DEDICA A LA AGRICULTURA Y TAMBIEN VENDE HELADOS DE PAILA EN PATATE
80301169	Construcción	11950	M	BA3	0	GERENTE ECUAWEB PUBLICIDAD
100031619	Construcción	20800	M	BA3	288,77	POLICIA NACIONAL AEROPUERTO QUITO
100042633	Construcción	15000	M	BA3	310,49	OPERADOR EMPRESA ELECTRICA DE SANTO DOMINGO
100028417	Construcción	5000	M	BA3	207,38	AGRICULTURA Y GANADERIA
100003814	Construcción	8000	M	BA3	0	ALBAÑIL CONSTRUCCIONES PARTICULARES
100045522	Construcción	1700	M	BA3	94,44	PROPIETARIA LAVANDERIA
100046655	Construcción	11430	M	BA3	270,02	CHOFER Y BODEGUERO EN COLEGIO FISCAL
100045410	Construcción	1000	M	BA3	39,78	PROPIETARIA DE MUEBLERIA REY DAVID
80002652	Construcción	8400	M	BA3	198,48	TRABAJA EN COMPRA Y VENTA DE VEHICULOS
80015034	Construcción	15000	M	BA3	312,35	SERVICIO DE TRASPORTE URBANO Y PASAJEROS
100024781	Correo, comunicaciones e información	3000	M	BA3	124,83	RADIOTECNICO
100015764	Cría de animales	1710	M	BA3	71,24	AGRICULTURA /COMERCIALIZACION DE LEGUMBRES EN CAMION
100017824	Cría de animales	2500	M	BA3	69,44	MAESTRO DE OBRA
100017826	Cría de animales	1000	M	BA3	41,67	ELABORACION DE CAJONES DE MADERA Y

						AVICULTURA
60901130	Cría de animales	1000	M	BA3	83,31	SUPERVISOR DE MANTENIMIENTO MARLEN ROSAS
100038600	Cría de animales	1000	M	BA3	7,52	CRIA DE ANIMALES
100044989	Cría de animales	10000	M	BA3	277,78	AGRICULTURA Y GANADERIA
100014347	Cría de animales	2000	M	BA3	76,71	AGRICULTOR NEGOCIO PROPIO TIENDA
80500813	Cría de animales	3000	M	BA3	250	COMERCIANTE DE GANADO Y LECHE
100002198	Cría de animales	110000	M	BA3	1833,33	AGRICULTURA Y GANADERIA
100070860	Elab de aceites y grasas origen vegetal y animal	1000	M	BA3	55,88	TRABAJ EN MULL ROSAS
80801039	Elaboración de prod de la molinería y panadería	5000	M	BA3	208,33	PANADERIA Y PRODUCTOS DE PASTELERIA
100044898	Elaboración de prod de la molinería y panadería	1000	M	BA3	7,55	TIENE UN RESTAURANT
100003550	Elaboración de prod de la molinería y panadería	11000	M	BA3	91,67	CABINAS TELEFONIOCAS
80015411	Empleado Privado	2000	M	BA3	15,12	EMPLEADA
60001405	Empleado Privado	1000	M	BA3	7,35	TRABAJA EN NOVEDADES CECI
100045689	Empleado Privado	1000	M	BA3	7,39	TRABANO EN URBANO COURRIER
100001468	Empleado Privado	2000	M	BA3	55,56	OBRERO
100057659	Empleado Privado	1000	M	BA3	7,56	EMPLEADO EN CLARO
100024170	Empleado Privado	1000	M	BA3	7,53	GIROS DEL EXTERIOR
100008029	Empleado Privado	1000	M	BA3	0	TRABAJ EN MULL ROSAS
100053521	Empleado Privado	1000	M	BA3	41,67	ALBAÑIL
100032105	Empleado Privado	1000	M	BA3	4,07	AYUDANTE DE CONTRALORIA III
100020547	Empleado Privado	2000	M	BA3	81,16	SOLDADOR EMPRESA CONSERMIN
80010325	Empleado Privado	2500	M	BA3	104,17	VENTA DE BOTELLONES DE AGUA
100032921	Empleado Privado	16300	M	BA3	339,58	ERMPLEADO Y PRIPIETARIO DE TAXI AMIGO
100035420	Empleado Privado	8000	M	BA3	166,67	TRABAJA EN FABRICA ADONIS COMERCIO DE

						CARROS Y TRANSPORTE ESTUDIANTIL
80501374	Empleado Privado	10000	M	BA3	0	GUARDIA DE SEGURIDAD
80012537	Empleado Privado	1000	M	BA3	7,52	ING DE MANTENIMIENTO DE MAQUINAS
100026038	Empleado Privado	2000	M	BA3	0	CONTADORA EN DISART
80600613	Empleado Privado	5000	M	BA3	208,33	ASISTENTE EJECUTIVA DE SUPERINTENDENCIA DE CIAS..
100042122	Empleado Privado	13000	M	BA3	240,77	EMPLEADA EN EL VICARIATO
100067284	Empleado Público	1000	M	BA3	7,55	EMAPA
60001975	Empleado Público	1000	M	BA3	7,55	DIRECCION DE EDUCACION DE TUNGURAHUA
80006279	Empleado Público	1000	M	BA3	7,53	PROFESORA
100067288	Empleado Público	1000	M	BA3	6,22	DIRECCION DE EDUCACION
100066079	Empleado Público	2000	M	BA3	7,46	PROFESORA
100030501	Empleado Público	1000	M	BA3	84,79	GOBIERNO AUTONOMO DE PASTAZA
100064710	Empleado Público	1000	M	BA3	7,54	DIRECCION DE EDUCACION
60001248	Empleado Público	1000	M	BA3	7,53	PROFESORA
80501458	Empleado Público	6000	M	BA3	400	EMPLEADO PUBLICO MUNICIPIO DE PILLARO
100003154	Empleado Público	1000	M	BA3	7,61	EMPRESA DE AGUA POTABLE EMAPA
80010576	Enseñanza	1000	M	BA3	166,66	TRABAJA COMO ASISTENTE EN LA OFICINA DE ING FERNANDO
100042722	Enseñanza	1000	M	BA3	8,33	EMPLEADA
80900294	Enseñanza	11000	M	BA3	298,92	DOCENTE EN CENTRO EDUCATIVO PEDRO VICENTE MALDONADO
100037757	Entretenimiento, recreación y otras actividades de servicios	12500	M	BA3	0	EMPLEADO EN LA COMISION DE TRANSITO DE TUNGURAHUA
80005758	Entretenimiento, recreación y otras actividades de servicios	10630,03	M	BA3	88,49	NEGOCIO PROPIO INGENIART
80008028	Entretenimiento, recreación y otras actividades de servicios	15000	M	BA3	250	COMERCIO
100035465	Entretenimiento, recreación y otras actividades de servicios	9000	M	BA3	50	COLEGIO TECNICO AGRO-INDUSTRIAL PREDRO FRIAS CEVALLOS EDUCATIVA

80017538	Entretenimiento, recreación y otras actividades de servicios	1000	M	BA3	7,52	CARPINTERIA
80005252	Entretenimiento, recreación y otras actividades de servicios	1000	M	BA3	7,52	IZAMBA COLEGIO CEBI
80401067	Entretenimiento, recreación y otras actividades de servicios	1000	M	BA3	7,53	EMPLEADO
80017141	Entretenimiento, recreación y otras actividades de servicios	1000	M	BA3	4,18	CREADIN
100067572	Entretenimiento, recreación y otras actividades de servicios	2000	M	BA3	29,99	COSTURERA
80018459	Entretenimiento, recreación y otras actividades de servicios	1000	M	BA3	7,52	COMERCIANTE DE AVES
80015891	Entretenimiento, recreación y otras actividades de servicios	1000	M	BA3	7,55	COMERCIANTE
80015551	Entretenimiento, recreación y otras actividades de servicios	1000	M	BA3	4,91	EMAPA
80008811	Entretenimiento, recreación y otras actividades de servicios	2000	M	BA3	12,49	H. CONSEJO PROVINCIAL
80010301	Entretenimiento, recreación y otras actividades de servicios	1000	M	BA3	13,49	JUBILADA
80016880	Entretenimiento, recreación y otras actividades de servicios	1000	M	BA3	37,87	COSTURERA
100039772	Entretenimiento, recreación y otras actividades de servicios	1000	M	BA3	7,47	OFICINISTA
100039772	Entretenimiento, recreación y otras actividades de servicios	1000	M	BA3	7,47	OFICINISTA
100040102	Entretenimiento, recreación y otras actividades de servicios	1000	M	BA3	15,11	DIRECCION DE EDUCACION
80010636	Entretenimiento, recreación y otras actividades de servicios	1000	M	BA3	15,11	INDEPENDIENTE
80800147	Entretenimiento, recreación y otras actividades de servicios	12000	M	BA3	250	ACTIVIDADES RELACIONADAS CON LA CONTABILIDAD (CONTADOR)
100042503	Entretenimiento, recreación y otras actividades de servicios	2000	M	BA3	166,67	TRABAJA SECRETARIA SERAMICA NOVEL
80002953	Entretenimiento, recreación y otras actividades de servicios	1000	M	BA3	7,45	VENTA DE MARISCOS

60001341	Entretenimiento, recreación y otras actividades de servicios	1000	M	BA3	14,98	EMPLEADO
80015520	Entretenimiento, recreación y otras actividades de servicios	1000	M	BA3	0,74	EMPLEADO
80015506	Entretenimiento, recreación y otras actividades de servicios	5000	M	BA3	208,33	TRABAJA EN HOTEL MALL DE LOS ANDES
100039288	Entretenimiento, recreación y otras actividades de servicios	1000	M	BA3	7,53	PELUQUERIA PROPIA
80017214	Entretenimiento, recreación y otras actividades de servicios	15000	M	BA3	416,66	JEFE DE RELACIONES PUBLICAS TRIBUNAL ELECTORAL
80015065	Entretenimiento, recreación y otras actividades de servicios	1000	M	BA3	7,58	EMPLEADA
80000126	Entretenimiento, recreación y otras actividades de servicios	1000	M	BA3	0	VENDEDOR DE AUTOPARTES
80010977	Entretenimiento, recreación y otras actividades de servicios	1000	M	BA3	7,58	ABOGADA
80100133	Entretenimiento, recreación y otras actividades de servicios	5000	M	BA3	208,33	FABRICACION DE CALZADO
60700584	Entretenimiento, recreación y otras actividades de servicios	4000	M	BA3	266,66	TRABAJA EN LA AGRICULTURA
80016254	Entretenimiento, recreación y otras actividades de servicios	1000	M	BA3	41,67	ALOJAMIENTO RESTAURANTE
80016254	Entretenimiento, recreación y otras actividades de servicios	1000	M	BA3	14,82	ALOJAMIENTO RESTAURANTE
80014136	Entretenimiento, recreación y otras actividades de servicios	1000	M	BA3	38,83	TRANSPORTISTA EN LA FLOTA PELILEO
80015290	Entretenimiento, recreación y otras actividades de servicios	1500	M	BA3	125	VENTA DE BEBIDAS ALCOHOLICAS BAR KARAOKE
80008677	Entretenimiento, recreación y otras actividades de servicios	15680	M	BA3	326,67	AGRICULTURA Y PROPIETARIO DE BUS EN LA COOPERATIVA 83 EN GUAYAQUIL
80014310	Entretenimiento, recreación y otras actividades de servicios	5000	M	BA3	207,57	PROPIETARIA DE CABINAS TELEFONICAS
100001503	Entretenimiento, recreación y otras actividades de servicios	1000	M	BA3	7,55	NEGOCIO PROPIO DISTRIBUCION DE PRODUCTOS QUIMICOS
80014746	Entretenimiento, recreación y otras actividades de servicios	10000	M	BA3	208,33	PROPIETARIO DE UNA DISCOTECA

80012012	Entretenimiento, recreación y otras actividades de servicios	1000	M	BA3	7,45	TIENE UNBAR
60901262	Entretenimiento, recreación y otras actividades de servicios	1000	M	BA3	7,49	CONFECCION DE INTERIORES PARA DAMAS CABALLEROS Y NIÑOS
60901262	Entretenimiento, recreación y otras actividades de servicios	19000	M	BA3	395,83	CONFECCION DE INTERIORES PARA DAMAS CABALLEROS Y NIÑOS
81000042	Entretenimiento, recreación y otras actividades de servicios	1000	M	BA3	38,83	SERVICIO DE TRANSPORTE PARTICULAR
60400300	Entretenimiento, recreación y otras actividades de servicios	15000	M	BA3	0	AGRICULTURA
60400300	Entretenimiento, recreación y otras actividades de servicios	1000	M	BA3	15,08	AGRICULTURA
80600530	Entretenimiento, recreación y otras actividades de servicios	10000	M	BA3	198,96	TRANSPORTE DE TAXI SOCIO SOCIO ACTIVO
100015540	Entretenimiento, recreación y otras actividades de servicios	1000	M	BA3	7,53	TRABAJA EN EL MERCADO MODELO VENTA DE EQUIPOS MUSICALES
100010554	Entretenimiento, recreación y otras actividades de servicios	1000	M	BA3	21,39	CRIA DE ANIMALES DE PARA CARNE
80001978	Entretenimiento, recreación y otras actividades de servicios	13946,08	M	BA3	0	CONFECCION DE ROPA
80800378	Entretenimiento, recreación y otras actividades de servicios	7500	M	BA3	0	TRANSPORTE DE CAMIONETAS
80019689	Entretenimiento, recreación y otras actividades de servicios	14941,3	M	BA3	249,02	VENTA DE LUBRICANTES
100028177	Entretenimiento, recreación y otras actividades de servicios	25000	M	BA3	347,22	EMPLADA MAQUILA CALZADO
90000028	Entretenimiento, recreación y otras actividades de servicios	1000	M	BA3	78,13	CONFECCION Y VENTA DE MUEBLES
80302369	Entretenimiento, recreación y otras actividades de servicios	56700	M	BA3	472,5	PICANTERIA Y ARRIENDOS
80006500	Entretenimiento, recreación y otras actividades de servicios	15000	M	BA3	0	PROPIETARIO DE MUEBLERIA
100053286	Estudiante	1000	M	BA3	53,25	OBRERO TIAC
100039933	Estudiante	1000	M	BA3	13,72	GANAN DE ARRIENDO DE INMUEBLES
100045862	Fab de otros productos minerales no metálicos	1000	M	BA3	0	DECLRACION TRABAJA OMO ALBAÑIL

100024457	Fab de otros productos minerales no metálicos	5000	M	BA3	103,87	FABRICACION DE VENTANAS DE ALUMINIO
80005588	Fab de otros productos minerales no metálicos	1000	M	BA3	7,55	ACTIVIDAD MINERA
100028833	Fab prod textiles, prendas; fab cuero y art cuero	1000	M	BA3	3,89	EMPRESA ELECTRICA
100043519	Fab prod textiles, prendas; fab cuero y art cuero	1000	M	BA3	7,55	CALZADO NEGOCIO PROPIO
100043797	Fab prod textiles, prendas; fab cuero y art cuero	1000	M	BA3	7,53	EMPLEADO
60900575	Fab prod textiles, prendas; fab cuero y art cuero	3000	M	BA3	125	SOLDADOR EMPRESA VASQUEZ
100013220	Fab prod textiles, prendas; fab cuero y art cuero	6000	M	BA3	166,67	3943TRABAJA EN LACTEOS AMAZONAS
80400813	Fab prod textiles, prendas; fab cuero y art cuero	15750	M	BA3	327,58	SERVICIO DE MAQUILA
100016705	Fab prod textiles, prendas; fab cuero y art cuero	6300	M	BA3	175	CONFECCION DE JEANS
80401611	Fab prod textiles, prendas; fab cuero y art cuero	10000	M	BA3	208,33	S/NLAVADO DE JEANS
100028234	Fab prod textiles, prendas; fab cuero y art cuero	1000	M	BA3	7,55	PIELES MANABITA CONTADORA
80014343	Fab prod textiles, prendas; fab cuero y art cuero	2000	M	BA3	11,35	
80005656	Fab prod textiles, prendas; fab cuero y art cuero	1000	M	BA3	7,61	PRODUCCION Y COMERCIALIZACION AMBATEXTIL
80012334	Fabricación de maquinaria y equipo	2000	M	BA3	14,89	TRABAJA EN PROVELEC
100014593	Fabricación de muebles	1000	M	BA3	77,87	VIVERO EL PARAISO, FLORES
100041318	Fabricación de papel y productos de papel	2000	M	BA3	15,09	TALLER DE CALZADO
100010794	Fabricación de productos del caucho y plástico	2000	M	BA3	83,33	AGENTE VENDEDOR
80500906	Fabricación de sustancias y productos químicos	2800	M	BA3	0	GALAXIA Y JUEGOS PIROTECNICOS
100028513	Hogares privados con servicio doméstico (Empleadas Domésticas)	1000	M	BA3	9,3	VENTA DE CALZADO

100033963	Hogares privados con servicio doméstico (Empleadas Domésticas)	1000	M	BA3	7,56	NEGOCIO DE TEJIDOS
80014015	Hogares privados con servicio doméstico (Empleadas Domésticas)	1000	M	BA3	15,05	ARREGLO DE CARROS - PROPIETARIA DE MECANICA
100026568	Jubilados	1000	M	BA3	7,42	JUBILADA
100032124	Otros cultivos	4000	M	BA3	166,67	COOP AEROQUILLA AGRICULTURA
100032124	Otros cultivos	1000	M	BA3	7,33	COOP AEROQUILLA AGRICULTURA
80900089	Otros cultivos	1000	M	BA3	41,67	NEGOCIO DE CARNE DE POLLO Y RES
100049712	Otros cultivos	15000	M	BA3	416,67	AGRICULTURA Y COMERCIALIZACION DE PAPAS TOMATES Y ZANAHORIA
100020064	Servicios sociales y de salud	1000	M	BA3	55,56	GUARDIA DE SEGURIDAD EN MONTE DE PIEDAD
100066920	Transporte y almacenamiento	1000	M	BA3	15,08	CHOFER
100047607	Transporte y almacenamiento	2500	M	BA3	277,78	CHOFER EN VIP CAR
100002342	Transporte y almacenamiento	1500	M	BA3	83,33	TRANSPORTE DE EXPRESO
80100983	Transporte y almacenamiento	15500	M	BA3	322,92	TRANSPORTE URBANO COOPERATIVA PASCUALES GUAYAQUIL
100033304	Transporte y almacenamiento	1000	M	BA3	83,17	PROPIETARIO BUS
100036806	Transporte y almacenamiento	13900	M	BA3	580,49	PROFESOR EN LAS ESCUELA GENERAL RIVADENEIRA TERAN
100019163	Transporte y almacenamiento	1000	M	BA3	41,67	COMERCIANTE DE CARROS 2456095
100047912	Transporte y almacenamiento	11672	M	BA3	267,62	SOCVIO DE COOP DE TAXIS
100008829	Transporte y almacenamiento	7300	M	BA3	0	TRANSPORTE INSTITUCIONAL
100021825	Transporte y almacenamiento	2500	M	BA3	104,13	CULTIVO DE TUBERCULOSAS Y VENTA DE CHATARRA
100027777	Transporte y almacenamiento	15000	M	BA3	312,5	TRACTORISTA EN HACIENDA LA RINCONADA
100006433	Transporte y almacenamiento	5000	M	BA3	416,66	SOCIO COOP TAXIS
80601179	Transporte y almacenamiento	5000	M	BA3	208,33	SOCIO ACTIVO COOP MALL DEL SOL 9 DE ABRIL
100066687	Transporte y almacenamiento	15000	M	BA3	312,5	CHOFER DE TAXI Y CRRIANZA DE CERDOS COOP DE TAXIS
100066687	Transporte y almacenamiento	1000	M	BA3	7,53	CHOFER DE TAXI Y CRRIANZA DE CERDOS COOP DE TAXIS

100013696	Transporte y almacenamiento	5000	M	BA3	208,33	TRANSPORTE DE PASAJEROS
100036801	Transporte y almacenamiento	14200	M	BA3	294,68	CHOFER CIA GUILLERMO PACHECO
100022691	Transporte y almacenamiento	1000	M	BA3	7,55	TRABAJ EN COOP. LA VICTORIA VOLQUETAS TEF. 2849737
100037983	Transporte y almacenamiento	10000	M	BA3	277,78	TRABAJA EN EL INGENIO SAN CARLOS
100037521	Transporte y almacenamiento	20000	M	BA3	416,64	CRIA DE ANIMALES COMPRA VENTA DE VEHICULOS CHOFER DE TAXI
100003443	Transporte y almacenamiento	47000	M	BA3	261,11	SERVICIO DE TRANSPORTE DE COMBUSTIBLES
80600060	Transporte y almacenamiento	15000	M	BA3	416,67	SOCIO DE COOP DE BUSES RUTA POLICENTRO
100043794	Comercio al por mayor y al por menor; reparación de los vehículos de motor y de las motocicletas	1000	M	BA3	0	TRABAJA EN VARMA OPERARIO SECCION FIBRA DE VIDRIO
100043736	Comercio al por mayor y al por menor; reparación de los vehículos de motor y de las motocicletas	2000	M	BA3	8,2	TRABAJA EN VARMA
100037963	Empleado Privado	700	M	BA3	58,33	TRABAJA EN CALZADO GAMOZ COMO APARADOR
100038114	Empleado Privado	1000	M	BA3	55,56	EMPLEADO EN CALZADO GAMOS
100080604	Alojamiento y servicios de comida	1000	M	BA3	7,35	VENTA AMBULANTE DE CEVICHES EN CARRETILLA
100075905	Alojamiento y servicios de comida	1000	M	BA3	7,41	PROPIETARIO DE TIENDA DE ABARROTES
100078020	Comercio al por mayor y al por menor; reparación de los vehículos de motor y de las motocicletas	1000	M	BA3	7,38	COMERCIO DE ROPA
100043788	Comercio al por mayor y al por menor; reparación de los vehículos de motor y de las motocicletas	1500	M	BA3	0	TRABAJA EN VARMA DPTO DE PRODUCCION
100067977	Comercio al por mayor y al por menor; reparación de los vehículos de motor y de las motocicletas	5000	M	BA3	0	COMERCIANTE
80004246	Comercio al por mayor y al por menor; reparación de los vehículos de motor y de las motocicletas	1000	M	BA3	7,38	VENTA DE GRANOS SECOS
100069076	Comercio al por mayor y al por menor;	20000	M	BA3	416,67	COMERCIANTE DE JOYAS Y ROPA

	reparación de los vehículos de motor y de las motocicletas					
80013333	Comercio al por mayor y al por menor; reparación de los vehículos de motor y de las motocicletas	15000	M	BA3	0	EMPLEADA EN VESTETEXA Y VENTA DE PRODUCTOS AGRICOLAS
100040523	Construcción	1000	M	BA3	7,63	TRABAJA EN CORPINCESA INYECTOR
100048674	Construcción	6000	M	BA3	333,3	TRABAJA DE ALBAÑIL
80017068	Empleado Privado	1000	M	BA3	7,45	EMPLEADO EN INCALZA
100076994	Empleado Privado	2000	M	BA3	83,33	BODEGUERO
100055330	Empleado Privado	1000	M	BA3	7,59	TRABAJA EN MAX LINE
100055330	Empleado Privado	10000	M	BA3	208,33	TRABAJA EN MAX LINE
80019561	Empleado Privado	9300	M	BA3	0	TRABAJ EN METALMECANICA MORA
100080506	Empleado Privado	1000	M	BA3	7,35	MAESTRO ALBAÑIL
100065784	Empleado Público	10000	M	BA3	208,19	TRABAJA EN EL MUNICIPIO DE CEVALLOS
100065784	Empleado Público	1000	M	BA3	6,52	TRABAJA EN EL MUNICIPIO DE CEVALLOS
100074084	Entretenimiento, recreación y otras actividades de servicios	2000	M	BA3	14,84	TALLER DE ACCESORIOS PARA AUTOS Y TALLER DE PINTADO
100074084	Entretenimiento, recreación y otras actividades de servicios	1000	M	BA3	7,42	TALLER DE ACCESORIOS PARA AUTOS Y TALLER DE PINTADO
100067314	Fab prod textiles, prendas; fab cuero y art cuero	1000	M	BA3	7,55	FABRICACION DE ROPA
100074843	Fab prod textiles, prendas; fab cuero y art cuero	1000	M	BA3	7,42	COSTURERA ACTIVIDAD PROPIA
80400956	Fab prod textiles, prendas; fab cuero y art cuero	1000	M	BA3	85,84	CONFECCION DE JEANS
80400956	Fab prod textiles, prendas; fab cuero y art cuero	1000	M	BA3	41,67	CONFECCION DE JEANS
100080596	Fab prod textiles, prendas; fab cuero y art cuero	1000	M	BA3	7,35	FABRICANTE DE CALZADO Y COMERCIANTE
80012995	Fab prod textiles, prendas; fab cuero y art cuero	5000	M	BA3	138,83	EMPRESA DE CUERO DESCARNEZ LOPEZ Y EN PROPIEDAD
100063646	Fabr metales comunes y de prod elaborados de metal	1000	M	BA3	7,55	PROPIETARIO DE ALMACEN DE VENTA DE VIDRIOS

100058767	Producción de madera y de productos de madera	1000	M	BA3	7,61	AMBATEXIL
100058767	Producción de madera y de productos de madera	1305	M	BA3	72,5	AMBATEXIL
100025082	Transporte y almacenamiento	10000	M	BA3	277,78	SERVICIO DE TRANSPORTE DE CAMIONETA
80013970	Empleado Privado	1500	M	BA3	0	TRABAJA EN PLASTICAUCHO
80013970	Empleado Privado	1000	M	BA3	40,74	TRABAJA EN PLASTICAUCHO
100039837	Fabricación de productos del caucho y plástico	1000	M	BA3	8,33	TRABAJA EN PLASTICAUCHO
100039837	Fabricación de productos del caucho y plástico	1500	M	BA3	83,33	TRABAJA EN PLASTICAUCHO
80007260	Comercio al por mayor y al por menor; reparación de los vehículos de motor y de las motocicletas	46800	M	BA3	0	PROPIETARIO DE MUNDO DEL CALZADO Y COSNSTRUCTOR
80008276	Construcción	20000	M	BA3	416,67	CLINICA DENTAL KLEVER JARA CEVALLOS Y CASTILLO 827872 Y BIENES RAICES
100059676	Fab prod de la refinación petróleo y de otros prod	3000	M	BA3	166,67	TECNOINOX
100078205	Comercio al por mayor y al por menor; reparación de los vehículos de motor y de las motocicletas	5000	M	BA3	208,26	PROPIETARIA DE UNA JOYERIA
80400539	Alojamiento y servicios de comida	20000	M	BA3	376,09	PROPIETARIA HOTEL PARAISO
80400864	Fab prod textiles, prendas; fab cuero y art cuero	10000	M	BA3	277,75	CONFECCION DE PANTALONES
100072062	Transporte y almacenamiento	10000	M	BA3	277,78	EXTRAXION DE PIEDRA POMEZ
80019297	Comercio al por mayor y al por menor; reparación de los vehículos de motor y de las motocicletas	1000	M	BA3	34,92	VENDEDOR DE FRUTAS DE LA COSTA
100075670	Empleado Privado	1000	M	BA3	7,41	TRABAJA EN DAV MOTOR
100048723	Comercio al por mayor y al por menor; reparación de los vehículos de motor y de las motocicletas	3000	M	BA3	99,64	PROPIETARIA DE RESTAURANT
80010604	Empleado Privado	15000	M	BA3	312,5	DIRECTOR RADIO BONITA

80010604	Empleado Privado	5000	M	BA3	208,33	DIRECTOR RADIO BONITA
100066667	Actividades profesionales, técnicas y administrativas	1000	M	BA3	7,35	ALBAÑIL
100074781	Empleado Público	1000	M	BA3	5,79	TRABAJA EN CEMENTERIO MUNICIPAL
100052820	Empleado Público	1000	M	BA3	7,42	GURADIA SECAP
100066053	Empleado Privado	1000	M	BA3	14,85	EMPLEADO BANCO PROAMERICA
100057028	Empleado Público	15000	M	BA3	625	ES POLICIA NACIONAL
100062468	Empleado Público	1000	M	BA3	7,58	POLICIA NACIONAL CABO SEGUNDO
100046381	Empleado Público	1000	M	BA3	7,52	POLICIA BABAHOYO
80013207	Transporte y almacenamiento	16000	M	BA3	333,33	SERVICIO DE TAXI
80013207	Transporte y almacenamiento	1000	M	BA3	85,4	SERVICIO DE TAXI
80001960	Jubilados	10000	M	BA3	204,94	PROFESORA INDEPENDIENTE SEMINARISTA Y CLASIC BUTIQUE
100055199	Transporte y almacenamiento	31500	M	BA3	525	TRANSPORTE DE CARGA, GRUP ZURITA
100050363	Comercio al por mayor y al por menor; reparación de los vehículos de motor y de las motocicletas	22300	M	BA3	388,61	CULTIVO DE GRANOS - MAESTRA
100037503	Construcción	28000	M	BA3	466,67	FABRICACION DE NUEBLES PLASTICOS
100070139	Empleado Privado	1000	M	BA3	7,38	PROFESORA
100043387	Empleado Privado	1000	M	BA3	7,55	LA PROVIDENCIA
80300615	Empleado Privado	6000	M	BA3	118,52	MAESTRA
100068377	Empleado Público	1000	M	BA3	7,41	EMPLEADO
70000173	Empleado Público	1000	M	BA3	6,37	EMPLEADO
100066071	Empleado Público	1000	M	BA3	3,97	PROFESORA
80009406	Empleado Público	1000	M	BA3	39,3	TRABAJA EN LA UNIVERSIDAD TECNICA
100066069	Empleado Público	1000	M	BA3	7,33	PROFESORA
100069087	Empleado Público	1000	M	BA3	1,14	EMPLEADO
100069555	Empleado Público	1000	M	BA3	7,5	EMPLEADO

100069555	Empleado Público	2000	M	BA3	14,87	EMPLEADO
100072887	Empleado Público	1000	M	BA3	7,45	EMPLEADA
100069651	Empleado Público	2000	M	BA3	14,99	EMPLEADO
100072596	Empleado Público	2000	M	BA3	14,9	EMPLEADO
100066490	Enseñanza	2000	M	BA3	15,11	INSTITUTO LUIS A MARTINEZ
100054394	Enseñanza	3000	M	BA3	125	MAESTRO Y ACCIONISTA LICEO CAPITAN CALLES
80500212	Enseñanza	20000	M	BA3	416,67	PROFESORA EN LA ESCUELA PATRIA
80017164	Entretenimiento, recreación y otras actividades de servicios	1000	M	BA3	14,92	EMPLEADO
100066460	Enseñanza	1000	M	BA3	7,55	PROFESORA
100067256	Enseñanza	1000	M	BA3	5,78	LICEO CRISTIANO
100068580	Enseñanza	1000	M	BA3	41,59	DOCENTE ESCUELA MACARA Y NEGOCIO PROPIO
100052227	Enseñanza	15900	M	BA3	453,72	PROFESORA EN GENERAL
100054848	Enseñanza	1000	M	BA3	5,48	PROFESOR
80014124	Enseñanza	20000	M	BA3	833,34	AVASOCIETY SA RECTOR COLEGIO NUEVO ECUADOR
100070337	Enseñanza	1000	M	BA3	85,84	DOCENTE
100070337	Enseñanza	19593	M	BA3	333,22	DOCENTE
80011202	Entretenimiento, recreación y otras actividades de servicios	15000	M	BA3	416,67	CONFECCION DE CAMISAS AL POR MAYOR Y MENOR
100079228	Empleado Público	44000	M	BA3	500,84	CICOLOGACLINICA EN EL MIES INFA
100071359	Ama de casa	1000	M	BA3	7,49	NEGOCIO CON ESPOSO SASTRERIA
100071359	Ama de casa	1000	M	BA3	7,49	NEGOCIO CON ESPOSO SASTRERIA
100072716	Ama de casa	1000	M	BA3	0	TRABAJA EN PC SISTEMAS
100078195	Actividades inmobiliarias	1500	M	BA3	83,33	SOCIA TIENE UN HOTEL
60001674	Actividades profesionales, técnicas y administrativas	3000	M	BA3	124,96	CAICEDO VILLACRES VIA A MIRA FLORES
100076835	Actividades profesionales, técnicas y administrativas	1000	M	BA3	83,33	CONSTRUCCION DE OBRAS CIVILES

80012243	Actividades profesionales, técnicas y administrativas	1000	M	BA3	0	ARRIENDOS DE CASA Y DEPARTAMENTOS GIROS DEL EXTERIOR
80012243	Actividades profesionales, técnicas y administrativas	1870	M	BA3	155,83	ARRIENDOS DE CASA Y DEPARTAMENTOS GIROS DEL EXTERIOR
100069941	Alojamiento y servicios de comida	1000	M	BA3	7,5	TRABAJA EN SALON GRAN COLOMBIA
100074424	Alojamiento y servicios de comida	1000	M	BA3	14,86	PUESTO DE COMIDA EN TERMINAL
100080606	Alojamiento y servicios de comida	1000	M	BA3	7,35	COCINERA EN LA MARISQUERIA EL PIOLIN
100080612	Alojamiento y servicios de comida	1000	M	BA3	7,35	PROPIETARIA DE LA MARISQUERIA EL PIOLIN
100037128	Alojamiento y servicios de comida	1000	M	BA3	7,29	ASADERO LAS PALMAS
100072721	Alojamiento y servicios de comida	3000	M	BA3	125	TIENDA DE ABARROTÉS
100064972	Alojamiento y servicios de comida	1000	M	BA3	7,58	AUXILIAR DE COCINA EN EL IEES
60800360	Alojamiento y servicios de comida	2500	M	BA3	104,17	ARRIENDOS DEL EDIFICIO
60800360	Alojamiento y servicios de comida	1000	M	BA3	83,33	ARRIENDOS DEL EDIFICIO
100071995	Ama de casa	1000	M	BA3	7,47	PREPARACION DE COMIDAS
100068969	Ama de casa	1000	M	BA3	7,52	COMERCIANTE
100067195	Ama de casa	1000	M	BA3	7,43	GIROS DEL EXTERIOR
100021372	Ama de casa	1500	M	BA3	62,49	REMESAS CUIDA NIÑOS
100061624	Ama de casa	2000	M	BA3	0	AGRICULTURA
100061624	Ama de casa	10000	M	BA3	0	AGRICULTURA
100061624	Ama de casa	1000	M	BA3	0	AGRICULTURA
80400752	Ama de casa	9000	M	BA3	250	AGRICULTURA
100064964	Ama de casa	1000	M	BA3	6,77	TALLER DE CERAMICA
100073912	Comercio al por mayor y al por menor; reparación de los vehículos de motor y de las motocicletas	1000	M	BA3	7,27	VENTA DE CONFITERIA TERMINAL
80401402	Comercio al por mayor y al por menor; reparación de los vehículos de motor y de las motocicletas	1000	M	BA3	24,25	COMERCIO DE LEGUMBRES
80015309	Comercio al por mayor y al por menor; reparación de los vehículos de motor y	1000	M	BA3	7,5	COMERCIANTE MERCADO COLON

	de las motocicletas					
100069957	Comercio al por mayor y al por menor; reparación de los vehículos de motor y de las motocicletas	1000	M	BA3	7,5	COMERCIANTE MERCADO COLON
100077846	Comercio al por mayor y al por menor; reparación de los vehículos de motor y de las motocicletas	1000	M	BA3	0	EMPLEADA EN ALMACENES BOSH
80300775	Comercio al por mayor y al por menor; reparación de los vehículos de motor y de las motocicletas	1500	M	BA3	83,33	SERVICIO LIBRERIA
100079950	Comercio al por mayor y al por menor; reparación de los vehículos de motor y de las motocicletas	1000	M	BA3	14,71	ADMINISTRADORA DE LICORERA DON GREGO
100077998	Comercio al por mayor y al por menor; reparación de los vehículos de motor y de las motocicletas	5000	M	BA3	208,33	VENTA AL POR MAYOR Y MENOR DE MATERIAL DE FERRETERIA
100014120	Comercio al por mayor y al por menor; reparación de los vehículos de motor y de las motocicletas	1000	M	BA3	7,59	PROPIETARIA DE BAZAR
80302283	Comercio al por mayor y al por menor; reparación de los vehículos de motor y de las motocicletas	13000	M	BA3	355,23	VENTA DE DULCES
100069726	Comercio al por mayor y al por menor; reparación de los vehículos de motor y de las motocicletas	20000	M	BA3	416,67	COMERCIANTE VENTA DE ROPA Y ARTESANIAS
100073436	Correo, comunicaciones e información	1000	M	BA3	14,89	TRABAJA EN CENTRO DE COMPUTO
100060119	Cría de animales	1000	M	BA3	0	VENTA DE REPUESTOS Y CHATARRA
100044303	Cría de animales	3000	M	BA3	0	CRIANZA DE ANIMALES VTA DE LECHE Y PRODUCTOS AGRICOLAS
100064541	Cría de animales	15000	M	BA3	312,5	PROPIETARIA DE AVICOLA
100064541	Cría de animales	1000	M	BA3	7,56	PROPIETARIA DE AVICOLA
100056749	Cría de animales	13500	M	BA3	562,5	COMERCIANTE DE FRUTA
100074277	Elaboración de bebidas y productos de tabaco	1000	M	BA3	7,42	DISTRIBUIDOR DE TESALIA COMPANIA PROPIETARIO

100079339	Elaboración de prod de la molinería y panadería	1000	M	BA3	7,36	VENTA DE COMIDA PREPARADA Y CRIANZA DE ANIMALES
80000300	Elaboración de prod de la molinería y panadería	1000	M	BA3	5,51	PANADERIA
80300820	Empleado Privado	1000	M	BA3	7,58	GRUPO MONTESELVA
100049864	Empleado Privado	1300	M	BA3	72,22	TRABAJA EN LIMPIEZA EN INDUANDES LIMPIEZA Y COCINA
100049864	Empleado Privado	1000	M	BA3	39,78	TRABAJA EN LIMPIEZA EN INDUANDES LIMPIEZA Y COCINA
100043308	Empleado Privado	7000	M	BA3	143,5	TRABAJA EN SERVICIO DOMESTICO
100037952	Empleado Privado	1500	M	BA3	83,33	TRABAJA EN CALZADO GAMOS COMO APARADOR
80302266	Empleado Privado	8500	M	BA3	236,11	COCINERA RESTAURANTE LA CALDERA
100068695	Empleado Privado	1000	M	BA3	0	COSTURERA EN FABRICA
100017787	Empleado Privado	15000	M	BA3	416,67	SECRETARIA JUNTA PARROQUIAL DE TOTORAS
100070220	Empleado Público	1000	M	BA3	7,5	MAESTRA COLEGIO HISPANO AMERICA
71100070	Entretenimiento, recreación y otras actividades de servicios	1000	M	BA3	12,76	PROPEITARIA D ELOCAL EN MERCADO CENTRAL COMIDAS
80018876	Entretenimiento, recreación y otras actividades de servicios	1000	M	BA3	7,41	VENTA DE PLATANOS Y AGUA DE COCO
80002196	Entretenimiento, recreación y otras actividades de servicios	5000	M	BA3	90,2	PROPIETARIA SHOPPING HOME
100071526	Fab prod textiles, prendas; fab cuero y art cuero	690	M	BA3	0	FABRICA DE CALZADO
100070981	Fab prod textiles, prendas; fab cuero y art cuero	1000	M	BA3	10,86	CONTADORA EN FABRICA DE CALZADO MISHEL
100080383	Fab prod textiles, prendas; fab cuero y art cuero	1000	M	BA3	7,35	CONFECCIÓN Y COMERCIO DE CALZADO
100034865	Fab prod textiles, prendas; fab cuero y art cuero	1000	M	BA3	39,26	TRABAJA COMO OBRERA EN TALLER DE CONFECCIONES SUSY
80011945	Fab prod textiles, prendas; fab cuero y art cuero	4000	M	BA3	111,11	ELABORACION Y VENTA DE EDREDONES
100065322	Fab prod textiles, prendas; fab cuero y art cuero	1000	M	BA3	8,33	COSTURERA

100080455	Fab prod textiles, prendas; fab cuero y art cuero	1000	M	BA3	7,35	COSTURERA EN CONFECCIONES CAL
80001968	Fab prod textiles, prendas; fab cuero y art cuero	600	M	BA3	0	PROPIETARIO CONFECCION DE DELANTALES Y ESPOSO CHOFER DE TRANS CITA
100047798	Fabricación de muebles	1000	M	BA3	83,34	AYUDANTE DE TAPICERIA
100075906	Fabricación de papel y productos de papel	1000	M	BA3	83,33	TALLER DE ARTESANIAS FABRICACIONDE CAJAS DE MADERA
100068834	Jubilados	1000	M	BA3	7,52	LIMPIEZA, COBRO DE MONTE PIO Y VENTA DE HABAS Y FRUTAS
80301682	Jubilados	5000	M	BA3	208,33	AVICULTURA- PROPIETARIA
100066390	Otros cultivos	1000	M	BA3	5,45	COMERCIANTE SIMON BOLIVAR
100077803	Otros cultivos	500	M	BA3	0	AGRICULTURA EN TERRENO PROPIO
80019420	Otros cultivos	1000	M	BA3	38,24	TRABAJA EN LA AGRICULTURA
80401566	Otros cultivos	1000	M	BA3	41,67	AGRICULTURA
100065205	Otros cultivos	20000	M	BA3	416,67	AGRICULTURA
80013500	Otros cultivos	5000	M	BA3	77,5	TRABAJA EN LA AGRICULTURA
100002794	Otros cultivos	20000	M	BA3	555,56	AGRICULTURA
100002794	Otros cultivos	1000	M	BA3	7,61	AGRICULTURA
100068307	Transporte y almacenamiento	1000	M	BA3	7,53	NEGOCIO PROPIO Y TRABAJA EN ARTESANIAS RENE
100065278	Transporte y almacenamiento	4000	M	BA3	166,67	RENTA VEHICULOS EN CREDIFE Y CONNEMESIS S.A. Y LAVANDERIA
100065278	Transporte y almacenamiento	1000	M	BA3	75,72	RENTA VEHICULOS EN CREDIFE Y CONNEMESIS S.A. Y LAVANDERIA
100065621	Transporte y almacenamiento	1000	M	BA3	6,62	AMA DE CASA
100044911	Fabricación de productos del caucho y plástico	20000	M	BA3	416,67	TRABAJA EN PLASTICAUCHO
100070921	Empleado Público	100000	M	BA3	555,56	RECAUDADORA MUNICIPIO DE MOCHA
100065526	Empleado Público	1000	M	BA3	7,8	TRABAJA EN LA DIRECIN DE SALUD DE TUNGURAHUA
100071358	Fab prod textiles, prendas; fab cuero y art cuero	1000	M	BA3	0	SASTRE INDEPENDIENTE

100068281	Fab prod textiles, prendas; fab cuero y art cuero	1000	M	BA3	7,53	SASTRE
100065117	Fab prod textiles, prendas; fab cuero y art cuero	4000	M	BA3	0	FABRICACION DE JEANS
100068185	Fab prod textiles, prendas; fab cuero y art cuero	10000	M	BA3	208,33	SERVICIO DE MAQUILA Y CHOFER COOP 44
100069014	Fab prod textiles, prendas; fab cuero y art cuero	1000	M	BA3	41,32	PROPIETARIO MAQUILA DE JEANS
100048301	Transporte y almacenamiento	1000	M	BA3	7,44	TRANSPORTE CAMIONETA COMPAÑIA CHAMBIATO S.A
100048301	Transporte y almacenamiento	20000	M	BA3	371,65	TRANSPORTE CAMIONETA COMPAÑIA CHAMBIATO S.A
100052635	Transporte y almacenamiento	1500	M	BA3	74,99	TRANSPORTE DE CARGA LIVIANA PANADERIA
100068511	Empleado Privado	1000	M	BA3	7,53	EMPLEADO
100057589	Empleado Privado	1000	M	BA3	7,45	TIENE UNA CAFETERIA
100064503	Empleado Privado	11900	M	BA3	661,12	SECRETARIO OFICINA JURIDICA
100064503	Empleado Privado	1000	M	BA3	79,08	SECRETARIO OFICINA JURIDICA
100053478	Empleado Privado	20000	M	BA3	416,67	AUXILIAR CONTABLE EN CALZADO TORINO, CAJERA BANCO
100053478	Empleado Privado	1000	M	BA3	0,96	AUXILIAR CONTABLE EN CALZADO TORINO, CAJERA BANCO
100060359	Empleado Privado	5000	M	BA3	208,33	SERVICIOS DE TRANSPORTE A COPRICUV Y RECAUDADORA COOP PEDRO CARBO
80008150	Empleado Privado	5000	M	BA3	208,33	TRABAJA EN EL MUNICIPIO DE AMBATO
100066940	Empleado Público	1000	M	BA3	7,55	TRABAJA EN EMAPA
100054389	Empleado Público	5000	M	BA3	207,97	SECRETARIA DE LA FEDERACION DEPORTIVA DE COTOPAXI
100045322	Empleado Público	5000	M	BA3	416,66	SECRETARIO DE LA CORTE DEL JUZGADO DE LO PRIMERO
100057394	Enseñanza	1000	M	BA3	7,49	SECRETARIA RICARDO DESCALZI
100057394	Enseñanza	3000	M	BA3	125	SECRETARIA RICARDO DESCALZI
60701790	Empleado Privado	5800	M	BA3	386,66	TRABAJA EN UN TALLER DE MECANICA

100049150	Empleado Privado	1000	M	BA3	7,34	ECUATRAN OPERDAOR
100067714	Comercio al por mayor y al por menor; reparación de los vehículos de motor y de las motocicletas	1000	M	BA3	7,49	SUPERVISORA Y AUXILIAR CONTABLE EN MERIZALDE E HIJOS CIA. LTDA
100067714	Comercio al por mayor y al por menor; reparación de los vehículos de motor y de las motocicletas	1000	M	BA3	82,89	SUPERVISORA Y AUXILIAR CONTABLE EN MERIZALDE E HIJOS CIA. LTDA
100067714	Comercio al por mayor y al por menor; reparación de los vehículos de motor y de las motocicletas	5000	M	BA3	207,69	SUPERVISORA Y AUXILIAR CONTABLE EN MERIZALDE E HIJOS CIA. LTDA
80014976	Entretenimiento, recreación y otras actividades de servicios	9000	M	BA3	437,33	FABRICACION DE BALONES
60901119	Comercio al por mayor y al por menor; reparación de los vehículos de motor y de las motocicletas	8000	M	BA3	444,44	
60001117	Entretenimiento, recreación y otras actividades de servicios	2000	M	BA3	83,33	AUXILIAR CONTABLE
100067886	Elaboración de prod de la molinería y panadería	1000	M	BA3	7,46	INDUSTRIAS CATEDRAL S.A
100067886	Elaboración de prod de la molinería y panadería	1000	M	BA3	82,55	INDUSTRIAS CATEDRAL S.A
100036644	Enseñanza	1000	M	BA3	7,28	MAESTRA CENTRO DESARROLLO INFANTIL TIA TITY
100066365	Actividades profesionales, técnicas y administrativas	1000	M	BA3	13,73	
100066393	Empleado Privado	1000	M	BA3	7,55	CNT
100072660	Empleado Público	1000	M	BA3	0	ENTRENADOR CULTURA FISICA COLEGIO NATALIA VACA
100073569	Comercio al por mayor y al por menor; reparación de los vehículos de motor y de las motocicletas	1000	M	BA3	1,09	VENTA DE ROPA AMERICANA
60300386	Alojamiento y servicios de comida	20000	M	BA3	416,67	VENTA DE COMIDAS Y BEBIDAS EN BAR RESTAURANT
100060881	Empleado Privado	1000	M	BA3	15,14	EMPLEADO EN PURA CREMA
80013234	Comercio al por mayor y al por menor;	1000	M	BA3	7,39	ADMINISTRADORA DE LOCAL DE VENTA DE ROPA

	reparación de los vehículos de motor y de las motocicletas					PARA BEBE
100072708	Construcción	1000	M	BA3	7,39	EMPLEADO DEMACO
80017370	Entretenimiento, recreación y otras actividades de servicios	1220	M	BA3	0	TRABAJA EN EMPRESA MAQSUN ADESOR DE VENTAS
100012967	Suministro de electricidad y agua	15000	M	BA3	312,5	COMERCIAL ELECTRIC CENTER
80600784	Transporte y almacenamiento	25000	M	BA3	416,67	TRANSPORTE URBANO
100014373	Comercio al por mayor y al por menor; reparación de los vehículos de motor y de las motocicletas	966	M	BA3	0	CONFECCIONES JOELY BABY - COBRADORA DE COPYSERVER Y OTRAS
100069608	Empleado Privado	1000	M	BA3	0	AJECUADOR EMPRESA DE CONSUMO
100067745	Empleado Privado	1000	M	BA3	7,5	REY VENTAS
100067745	Empleado Privado	5000	M	BA3	0	REY VENTAS
100069061	Empleado Privado	8000	M	BA3	166,67	TRABAJA COMO REPARTIDOR DE GASEOSAS Y PROPIETARIO DE CAMIONETA
100069061	Empleado Privado	1000	M	BA3	7,39	TRABAJA COMO REPARTIDOR DE GASEOSAS Y PROPIETARIO DE CAMIONETA
100063082	Empleado Privado	5000	M	BA3	0	VENDEDOR DE DISTRIBUIDORA EL PRADO
100010991	Empleado Privado	1000	M	BA3	8,43	EMPLEADA PRIVADA
81200399	Transporte y almacenamiento	8000	M	BA3	218,54	TRANSPORTE DE MATERIAL PETREO
100070595	Actividades profesionales, técnicas y administrativas	5000	M	BA3	208,33	VENTAS COUNTER INTERNACIONAL
100038073	Fab prod textiles, prendas; fab cuero y art cuero	1500	M	BA3	0	TRABAJA EN CALZADO GAMOS
100042358	Actividades profesionales, técnicas y administrativas	40000	M	BA3	333,33	ARRENDATARIO BIEN INMUEBLE-PRODUCCION DE FLORES
100053083	Empleado Privado	7199,2	M	BA3	0	TRABAJA EN CALZADO DAMBRAY Y LA ESPOSA EN CALZADOPANAMUZ
80015353	Empleado Privado	1000	M	BA3	5,86	GUARDIA CONDOMINIO PORTAL DE LAS FLORES
80302306	Entretenimiento, recreación y otras actividades de servicios	1000	M	BA3	41,67	VENTA DE DULCES
100063618	Fab prod textiles, prendas; fab cuero y art cuero	1000	M	BA3	7,55	FABRICA DE CALZADO CREACIONE LEINRS

100067076	Transporte y almacenamiento	20000	M	BA3	84,39	SOCIO COOP BUSES BRISAS DE SANTAY
100022102	Construcción	3000	T	CA1	0	MINISTERIO PUBLICO EN LA FISCALIA
100062793	Empleado Público	1000	T	CA1	0	AYUDANTE JUDICIAL JUZGADO 1ERO
100019285	Enseñanza	15000	T	CA1	0	TRABAJA DE ABOGADO EN OFICINIA EN LA MUTUALISTA AMBATO
100034077	Empleado Privado	1000	T	CA1	83,11	AYUDANTE DE OPERADOR
100056607	Elaboración de prod de la molinería y panadería	1000	T	CA1	0	OBRERA INLECHE
100079016	Cultivo de banano, café y cacao	1716	T	CA1	0	TRABAJA EN AGRICULTURA
100000292	Construcción	1731	T	CA1	0	CONTRUCCION-MAESTRO MAYOR
100044158	Construcción	3000	T	CA1	0	TRABAJA COMO ALBAÑIL
100026413	Fabricación de equipo de transporte	2500	T	CA1	0	ARQUITECTO
100068598	Actividades profesionales, técnicas y administrativas	1000	T	CA1	0	ASCESORIA TECNICA TRIBUTARIA
100056103	Empleado Privado	1000	T	CA1	43,69	TRABAJA EN PLASTICAUCHO
100039778	Transporte y almacenamiento	2000	T	CA1	0	CHOFER DE TAXIS
100043152	Empleado Privado	1000	T	CA1	0	OBRERO DE PLASTICAUCHO
100036840	Otros cultivos	15000	T	CA1	0	AGRICULTURA-PROPIETARIO
100053882	Comercio al por mayor y al por menor; reparación de los vehículos de motor y de las motocicletas	5000	T	CA1	0	CHOFER COOP. BUSES LINEA 83
100012145	Transporte y almacenamiento	400	T	CA1	0	CHOFER DE TAXI COOP HISPANO AMERICA Nº 25
80700247	Transporte y almacenamiento	450	T	CA1	0	TAXISTA COOP TAXIS LA GRUTA
100040409	Transporte y almacenamiento	3000	T	CA1	0	TRABAJA COMO ALBAÑIL
100022123	Transporte y almacenamiento	6000	T	CA1	0	CHOFER COOP TRANSPORTE Y PROPIETARIO DE VEHICULO
80007569	Alojamiento y servicios de comida	1150	T	CA1	0	RESTAURANT PROPIETARIO Y DE LEECORP VENTA DE JOYAS Y PELICULAS AL POR MAYOR
100039028	Comercio al por mayor y al por menor; reparación de los vehículos de motor y de las motocicletas	740	T	CA1	0	COMERCIANTE DE COMPUTADORAS

80018191	Comercio al por mayor y al por menor; reparación de los vehículos de motor y de las motocicletas	6000	T	CA1	0	BIENES RAICES MATERIALES
100012817	Comercio al por mayor y al por menor; reparación de los vehículos de motor y de las motocicletas	15000	T	CA1	388,7	TIENE TIENDA DE ABARROTOS Y DISTRIBUIDORADE PRODUCTOS
80401143	Construcción	3000	T	CA1	0	COMERCIO MERCADO MAYORISTA
100014260	Construcción	6000	T	CA1	0	COMERCIANTE DE ALGODON DE AZUCAR
80008329	Construcción	15000	T	CA1	0	CONTRATISTA ENLACE ECUADOR
80016514	Transporte y almacenamiento	900	T	CA1	0	TRANSPORTA CONTENEDORES
100066181	Fab prod textiles, prendas; fab cuero y art cuero	800	T	CA1	0	INDEPENDIENTE
100054141	Producción de madera y de productos de madera	1964	T	CA1	70,22	COMERCIO DE MUEBLES
80015314	Comercio al por mayor y al por menor; reparación de los vehículos de motor y de las motocicletas	15000	T	CA1	0	PROPIETARIO DE VENTA DE LEGUMBRES EN LAGO AGRIO
100056495	Comercio al por mayor y al por menor; reparación de los vehículos de motor y de las motocicletas	15000	T	CA1	0	PROPIETARIO PIELES R&S
100056495	Comercio al por mayor y al por menor; reparación de los vehículos de motor y de las motocicletas	1000	T	CA1	0	PROPIETARIO PIELES R&S
100054322	Comercio al por mayor y al por menor; reparación de los vehículos de motor y de las motocicletas	900	T	CA1	0	COMERCIANTE
100034789	Comercio al por mayor y al por menor; reparación de los vehículos de motor y de las motocicletas	5000	T	CA1	0	COMERCIANTE DE VARIOS
80301580	Empleado Privado	1000	T	CA1	40,95	EMPLEADO INLECHE
100050884	Empleado Privado	1000	T	CA1	0	TRABAJA EN LO LO CENTRO COMERCIAL CARACOL LOCAL 94
100059356	Empleado Privado	1000	T	CA1	0	TRABAJA EN SANZATEX
100028978	Transporte y almacenamiento	500	T	CA1	0	COOP 14 PELILEO CHOFER Y DISCO MOVIL

100009915	Otros cultivos	1797,8	T	CA1	0	PRODUCCION AGRICOLA
80007176	Actividades profesionales, técnicas y administrativas	3000	T	CA1	0	GERENTE PROPIETARIA INMOBILIARIA CIPRO
61000150	Empleado Privado	1000	T	CA1	0	TRABAJA EN UNIFARMA
100017489	Transporte y almacenamiento	1600	T	CA1	1600	SERVICIO DE TRASPORTE
100005109	Fabricación de productos del caucho y plástico	1500	T	CA1	83,38	TRABAJA EN PLASTICAUCHO
100032196	Empleado Público	1000	T	CA1	0	VISEPRESIDENTE PARROQUIAL
100066094	Actividades profesionales, técnicas y administrativas	1000	T	CA1	0	PROPIETARIA DE PELUQUERIA TIFF
100051607	Comercio al por mayor y al por menor; reparación de los vehículos de motor y de las motocicletas	2500	T	CA1	0	PROPIETARIO DE TIENDA DE VIVIERES
80019202	Comercio al por mayor y al por menor; reparación de los vehículos de motor y de las motocicletas	2000	T	CA1	0	VENTA DE ROPA
60700814	Comercio al por mayor y al por menor; reparación de los vehículos de motor y de las motocicletas	10000	T	CA1	0	COMERCIANTE DE MEDICINA FARMACEUTICA
100061793	Cría de animales	1800	T	CA1	0	RECOLECTOR DE LECHE EMPRESA LACTEOS SAN ANTONIO
100048256	Empleado Privado	2500	T	CA1	0	ASISTENTE DE GERENCIA
100035309	Fabricación de productos del caucho y plástico	1100	T	CA1	0	TRABAJA EN PLASTICAUCHO
100015986	Fabricación de sustancias y productos químicos	2300	T	CA1	0	CHOFER DE COOP DE TAXIAMIGO
100040627	Fabricación de productos del caucho y plástico	1000	T	CA1	0	PLASTICAUCHO
60002146	Fabricación de productos del caucho y plástico	500	T	CA1	0	TRABAJA EN PLASTICAUCHO
100072050	Empleado Público	1000	T	CA1	171,81	EMPLEADO EN EMAPA
60800208	Actividades profesionales, técnicas y administrativas	15000	T	CA1	0	CONSTRUCTORES Y PROMOTORES INMOBILIARIOS
70200001	Enseñanza	700	T	CA1	0	ESCUELA SANTO DOMINGO DE GUZMAN Y

						ADMINISTRADOR DE SWINNING DRIK
80014820	Entretenimiento, recreación y otras actividades de servicios	1000	T	CA1	55,48	TRABAJA EN ESCUELA LA GRANJA
80012879	Comercio al por mayor y al por menor; reparación de los vehículos de motor y de las motocicletas	450	T	CA1	450	COMPRA VENTA DE ACEROS AV LOS INCAS Y PICHINCHA
100043638	Alojamiento y servicios de comida	1800	T	CA1	100	PROPIUETARIO DE RESTAURANT PIZZERIA
100006564	Ama de casa	15000	T	CA1	0	TETRANSPOR
100007285	Comercio al por mayor y al por menor; reparación de los vehículos de motor y de las motocicletas	3000	T	CA1	0	COMERCIANTE AL POR MAYOR Y MENOR
100045612	Construcción	15000	T	CA1	0	VENTA Y DISTRIBUCION DE ARROZ
80500188	Construcción	2000	T	CA1	0	AGRICULTURA Y GANADERIA
100044904	Construcción	15000	T	CA1	0	DISTRIBUCION DE LICORESEMPRESA DEL CARMEN ILCA
100046427	Construcción	3000	T	CA1	0	BODEGEURO DE JARDIN CENTRO DE EVENTOS
80301176	Cría de animales	3000	T	CA1	0	AGRICULTURA, CRIANZA DE POLLOS Y CHANCHOS
80500459	Cría de animales	4130	T	CA1	0	AGRICULTURA
100056660	Empleado Privado	1050	T	CA1	0	TRabajador PRODUCCION INLECHE
100042088	Enseñanza	1000	T	CA1	0	TRABAJ EN GANADAERIA Y FINCA MADONNA DE LOURDES
80015796	Enseñanza	415	T	CA1	0	PROFESORA EN EL CENTRO ESCOLAR ECUADOR
70000491	Entretenimiento, recreación y otras actividades de servicios	12000	T	CA1	0	JEFE DE RRHH CCCA
100023005	Entretenimiento, recreación y otras actividades de servicios	926	T	CA1	0	VERIFICADOR DE CALIDAD EN PLASTICAUCHO
80004300	Entretenimiento, recreación y otras actividades de servicios	400	T	CA1	0	ELABORACION DE MUEBLES
80900796	Entretenimiento, recreación y otras actividades de servicios	3000	T	CA1	0	SUPERVISOR ADMINISTRATIVO
80010582	Entretenimiento, recreación y otras actividades de servicios	1574	T	CA1	0	COMERCIALIZACION DE PRENDAS DE VESTIR

60900857	Entretenimiento, recreación y otras actividades de servicios	950	T	CA1	0	VENTA DE ROPA AMERICANA
60001597	Entretenimiento, recreación y otras actividades de servicios	15000	T	CA1	0	GERENTE PROPIETARIO DE INDUSTRIAS WALMÓN
80013300	Entretenimiento, recreación y otras actividades de servicios	15000	T	CA1	0	PROPIETARIA DE MICROS Y PROFESORA DE COLEGIO MARIANO BENITEZ
100036448	Transporte y almacenamiento	15000	T	CA1	0	TAXISTA - CHOFER CIA TAXIS RUTAS DEL VALLE
100023771	Construcción	1000	T	CA1	55,48	EMPLEADO EN PLASTICAUCHO
100057548	Empleado Privado	600	T	CA1	0	TRABAJA EN CALZADO TORINO COMO PLATADOR
81000159	Entretenimiento, recreación y otras actividades de servicios	700	T	CA1	0	MADERALT ES CARPINTERO. NO ES ACTV. PROPIA
80007260	Comercio al por mayor y al por menor; reparación de los vehículos de motor y de las motocicletas	1250	T	CA1	0	PROPIETARIO DE MUNDO DEL CALZADO Y COSNSTRUCTOR
80007260	Comercio al por mayor y al por menor; reparación de los vehículos de motor y de las motocicletas	1880	T	CA1	0	PROPIETARIO DE MUNDO DEL CALZADO Y COSNSTRUCTOR
80100360	Ama de casa	2840	T	CA1	0	AYUDANTE DE COMERCIANTE DE FRUTAS
100052365	Comercio al por mayor y al por menor; reparación de los vehículos de motor y de las motocicletas	1400	T	CA1	0	PROPIETARIA DE LAMACEN DE CALZADO
100022992	Comercio al por mayor y al por menor; reparación de los vehículos de motor y de las motocicletas	1500	T	CA1	83,39	TRABAJA EN CAMOBO
80004768	Correo, comunicaciones e información	10000	T	CA1	0	PROPIETARIA DE CABINAS TELEFONICAS E INTERNET
100074030	Empleado Privado	1235	T	CA1	0	PLANTACION DE FLORES DR NARANJO
81200678	Cría de animales	8565,98	T	CA1	0	COMERCIANTE DE LEGUMBRES
60001432	Empleado Privado	1000	T	CA1	0	CONSULTORA DE BELLEZA YANBAL
80800518	Servicios sociales y de salud	3000	T	CA2	0	VENTA AL POR MENOR DE ALIMENTOS Y ARTICULOS DE MASCOTAS
100016201	Comercio al por mayor y al por menor; reparación de los vehículos de motor y de las motocicletas	9300	V	CA3	0	ARQUITECTO CONTRATISTA TORRES CONSTRUCCIONES PROPIETARIO

100016201	Comercio al por mayor y al por menor; reparación de los vehículos de motor y de las motocicletas	650	V	CA3	0	ARQUITECTO CONTRATISTA TORRES CONSTRUCCIONES PROPIETARIO
100074878	Actividades profesionales, técnicas y administrativas	1000	V	CA3	0	ABOGADA INDEPENDIENTE
80018720	Correo, comunicaciones e información	4450	V	CA3	0	CORREDOOR DE BIENES PROPIETARIO DE OFICINA JURIDICA RADIO NET
80012037	Enseñanza	3000	V	CA3	0	PROPIETARIA DE OFICINA JURIDICA
100034647	Construcción	4773	V	CA3	0	TRABAJA EN LA FUNCION JUDICIAL JUZGADO TERCERO CIVIL
100049753	Cría de animales	1500	V	CA3	0	COMERCIANTE DE CHANCHOS
100065882	Otros cultivos	1000	V	CA3	0	AGRICULTURA
100009915	Otros cultivos	5700	V	CA3	0	PRODUCCION AGRICOLA
100049380	Ama de casa	1000	V	CA3	0	TALLER DE CALZADO
81200203	Comercio al por mayor y al por menor; reparación de los vehículos de motor y de las motocicletas	10000	V	CA3	0	ES ARTESANO CALIFICADO TALLER DE MECANICA
100041865	Comercio al por mayor y al por menor; reparación de los vehículos de motor y de las motocicletas	13702,78	V	CA3	0	VENTA DE LIBROS AL POR MAYOR Y TIENE TIENDA
100010547	Comercio al por mayor y al por menor; reparación de los vehículos de motor y de las motocicletas	10000	V	CA3	0	VENTA DE COMIDA EN BAR RESTAURANTE CINCINATY
80100234	Cría de animales	3000	V	CA3	0	TRABAJA EN LA AGRICULTURA
100022079	Empleado Privado	750	V	CA3	0	TRABAJA EN CONFIHOGAR
80011488	Transporte y almacenamiento	3000	V	CA3	0	SOCIO TRABAJA EN IMPORTADORA VIVAS Y JARAL
100007204	Fab prod textiles, prendas; fab cuero y art cuero	1000	V	CA3	0	TRABAJA EN PLASTUACHO INDUSTRIAL
70400295	Fabricación de muebles	10000	V	CA3	0	FABRICACION DE MUEBLES
100055518	Empleado Privado	14000	V	CA3	0	PROPIETARIA DE SALON DE BELLEZA
80003012	Empleado Público	5000	V	CA3	0	TRABAJ EN EL IESS CHOFER

100038204	Transporte y almacenamiento	6000	V	CA3	0	TRABAJA EN CONSEJO PROVINCIAL
100012145	Transporte y almacenamiento	1000	V	CA3	0	CHOFER DE TAXI COOP HISPANO AMERICA N° 25
100059378	Transporte y almacenamiento	5000	V	CA3	0	TRABAJA COMO CHOFER AYUDANTE EN UNIDAD DE TRANSPORTE COOP, TUNGURAHUA
60001294	Transporte y almacenamiento	8000	V	CA3	0	CHOFER DE DISTRIBUIDORA DE COSMETICOS YANBAL
60001294	Transporte y almacenamiento	1000	V	CA3	0	CHOFER DE DISTRIBUIDORA DE COSMETICOS YANBAL
100020946	Transporte y almacenamiento	9350	V	CA3	0	BAR ESCOLAR CASHAPAMBAY CHOFER
80700917	Transporte y almacenamiento	6900	V	CA3	0	TRANSPORTISTA EN COMPANIA COOP. CARNAVAL
80700917	Transporte y almacenamiento	2300	V	CA3	0	TRANSPORTISTA EN COMPANIA COOP. CARNAVAL
81200453	Transporte y almacenamiento	25000	V	CA3	0	TRABAJA CON CONTRATOS DE VOLQUETAS
100017483	Transporte y almacenamiento	35000	V	CA3	0	SERVICIO DE TRASPORTE
100002011	Alojamiento y servicios de comida	8900	V	CA3	0	VENTA DE COMIDA Y BEBIDAS PREPARADAS- RESTAURANTE
81200670	Alojamiento y servicios de comida	10000	V	CA3	0	NEGOCIO RESTAURANT
80700690	Comercio al por mayor y al por menor; reparación de los vehículos de motor y de las motocicletas	1000	V	CA3	0	COMERCIANTE INDEPENDIENTE
100010104	Comercio al por mayor y al por menor; reparación de los vehículos de motor y de las motocicletas	2560	V	CA3	0	ES COMERCIANTE DE MADERA
100052343	Comercio al por mayor y al por menor; reparación de los vehículos de motor y de las motocicletas	4440	V	CA3	0	
100044617	Comercio al por mayor y al por menor; reparación de los vehículos de motor y de las motocicletas	5000	V	CA3	0	LLANTEROS Y COMERCIO DE LLANTAS
100034788	Comercio al por mayor y al por menor; reparación de los vehículos de motor y de las motocicletas	15000	V	CA3	0	VENTA DE JOYAS Y PRODUCTOS CARNICOS
100041079	Comercio al por mayor y al por menor;	4850	V	CA3	0	PROPIETARIO COMERCIO MERCADO MODELO

	reparación de los vehículos de motor y de las motocicletas					
80000527	Comercio al por mayor y al por menor; reparación de los vehículos de motor y de las motocicletas	2900	V	CA3	0	LOCAL COMERCIAL Y ALQUILER DE BIENES E INMUEBLES
81200770	Construcción	8700	V	CA3	0	CULTIVO DE DULCAMARAS
100063711	Empleado Privado	1500	V	CA3	0	COMERCIANTE
100063711	Empleado Privado	1000	V	CA3	0	COMERCIANTE
100074976	Empleado Privado	1000	V	CA3	0	COMERCIANTE ACESORIOS DE VEHICULOS
80100211	Entretenimiento, recreación y otras actividades de servicios	34000	V	CA3	0	COMERCIALIZACION DE HUEVOS
81100418	Entretenimiento, recreación y otras actividades de servicios	15000	V	CA3	0	ADMINISTRADORA DE FINCA
100046563	Transporte y almacenamiento	5000	V	CA3	0	CHOFER PROPIETARIO DE TRAILER
100068144	Actividades profesionales, técnicas y administrativas	1000	V	CA3	0	ESTILISTA A DOMICILIO
100052117	Empleado Privado	1500	V	CA3	0	TRABAJA EN CARROCERIAS CEPEDA
100008701	Entretenimiento, recreación y otras actividades de servicios	6287,4	V	CA3	0	CENTRO GANADERO LA PRADERA
100075373	Comercio al por mayor y al por menor; reparación de los vehículos de motor y de las motocicletas	1000	V	CA3	0	VENTA AL POR MENOR DE ARTICULOS DE BAZAR EN GENERAL
80400118	Cría de animales	15000	V	CA3	0	VENTA DE BALANCEADOS
100035847	Fab prod textiles, prendas; fab cuero y art cuero	5000	V	CA3	0	MAQUILA DE JEAN KARITEX
100031908	Ama de casa	1000	V	CA3	0	ALQUILER DE MAQUINARIA
100033189	Comercio al por mayor y al por menor; reparación de los vehículos de motor y de las motocicletas	1000	V	CA3	0	AGRIULTURA
100054141	Producción de madera y de productos de madera	5000	V	CA3	0	COMERCIO DE MUEBLES
80002702	Fab prod textiles, prendas; fab cuero y art cuero	10000	V	CA3	0	TRABAJA EN TRATESA ES CORREDOR DE BIENES RAICES

80002543	Enseñanza	1000	V	CA3	0	GERENTE DE PROPIEL
80700830	Enseñanza	5000	V	CA3	0	PROFESORA
100056495	Comercio al por mayor y al por menor; reparación de los vehículos de motor y de las motocicletas	1000	V	CA3	0	PROPIETARIO PIELES R&S
100050881	Construcción	3000	V	CA3	0	TRABAJA EN IMPORTADORA ALVARADO Y LO&LO
100049241	Empleado Privado	1050	V	CA3	0	TRABAJA EN MUSEYCA
80011781	Actividades profesionales, técnicas y administrativas	4000	V	CA3	0	PROPIETARIO DE BAR Y COPIADORA
60200051	Empleado Privado	1000	V	CA3	0	TRABAJA EN PLASTICAUCHO
60200051	Empleado Privado	3000	V	CA3	0	TRABAJA EN PLASTICAUCHO
60200051	Empleado Privado	1500	V	CA3	0	TRABAJA EN PLASTICAUCHO
100061040	Empleado Privado	1000	V	CA3	0	TRABAJA EN MECANICA
100005653	Enseñanza	5000	V	CA3	0	EDUCACION
100068308	Producción de madera y de productos de madera	1000	V	CA3	0	TRABAJA EN MUEBLERIA
100065875	Transporte y almacenamiento	5000	V	CA3	0	COOP DE TAXIS REINA DE QUITO TAXISTA
100065875	Transporte y almacenamiento	1000	V	CA3	0	COOP DE TAXIS REINA DE QUITO TAXISTA
100070898	Transporte y almacenamiento	16900	V	CA3	0	CHOFER PROFESIONAL
100023002	Comercio al por mayor y al por menor; reparación de los vehículos de motor y de las motocicletas	1500	V	CA3	0	TRABAJA EN PLASTICAUCHO SECCION BODEGA TERMINADO LONA
80007176	Actividades profesionales, técnicas y administrativas	15000	V	CA3	0	GERENTE PROPIETARIA INMOBILIARIA CIPRO
80016529	Comercio al por mayor y al por menor; reparación de los vehículos de motor y de las motocicletas	1000	V	CA3	0	NEGOCIO PROPIO
60001075	Comercio al por mayor y al por menor; reparación de los vehículos de motor y de las motocicletas	4000	V	CA3	0	COMERCIANTE
60001075	Comercio al por mayor y al por menor; reparación de los vehículos de motor y	1000	V	CA3	0	COMERCIANTE

	de las motocicletas					
100045595	Construcción	6500	V	CA3	0	SECRETARIA DE LA RADIO TAXIS PUYO
61000150	Empleado Privado	1000	V	CA3	0	TRABAJA EN UNIFARMA
100033795	Hogares privados con servicio doméstico (Empleadas Domésticas)	5800	V	CA3	0	QUEHACERES DOMESTICOS/ TAXI EJECUTIVO
100070863	Empleado Privado	1000	V	CA3	0	DOCENTE EN LA UNIVERSIDAD TECNICA
60000695	Empleado Público	5000	V	CA3	0	TRABAJA EN EL MUNICIPIO DE AMBATO
100049829	Actividades profesionales, técnicas y administrativas	4100	V	CA3	0	GERENTE DE PANADERIA INDUANDES
100049829	Actividades profesionales, técnicas y administrativas	10000	V	CA3	0	GERENTE DE PANADERIA INDUANDES
100049829	Actividades profesionales, técnicas y administrativas	1000	V	CA3	0	GERENTE DE PANADERIA INDUANDES
100065182	Comercio al por mayor y al por menor; reparación de los vehículos de motor y de las motocicletas	5000	V	CA3	0	ALMACEN DE ROPA DE NIÑO
100065182	Comercio al por mayor y al por menor; reparación de los vehículos de motor y de las motocicletas	1000	V	CA3	0	ALMACEN DE ROPA DE NIÑO
100065182	Comercio al por mayor y al por menor; reparación de los vehículos de motor y de las motocicletas	1000	V	CA3	0	ALMACEN DE ROPA DE NIÑO
60701018	Comercio al por mayor y al por menor; reparación de los vehículos de motor y de las motocicletas	5000	V	CA3	0	DUEÑA DE UN LOCAL DE COMIDA RAPIDA
100074877	Correo, comunicaciones e información	1000	V	CA3	0	TIENE CENTRO DE COMPUTO Y CABINAS
100046078	Empleado Privado	1000	V	CA3	0	ADMINISTRADOR Y CONDUCTOR
80100992	Empleado Privado	5000	V	CA3	0	TRABAJA EN COOP. CREDI SERVICIOS
100054004	Empleado Privado	1000	V	CA3	0	TRABAJA EN MAQUILA HOLGUIN
100028427	Empleado Privado	3500	V	CA3	0	TRABAJA EN HTP
100006358	Empleado Privado	1500	V	CA3	0	EJECUTIVA DEPARTAMENTAL DE MARKETING COOP.CFC

100066955	Empleado Privado	5000	V	CA3	0	AYUDANTE DE BODEGA EN IMPORTADORA ALVARADO
100070854	Empleado Público	1000	V	CA3	0	TRABAJA EN SECRETARIA NACIONAL DE TRANSPARENCIA
80017576	Entretenimiento, recreación y otras actividades de servicios	4775	V	CA3	0	NNNNN
61000185	Entretenimiento, recreación y otras actividades de servicios	1000	V	CA3	0	TRABAJA EN LA AGRICULTURA
100061435	Fabricación de equipo de transporte	1697	V	CA3	0	TRABAJA EN HIUNDAY
100021062	Intermediación Financiera	13900	V	CA3	0	CCC AMBATO OFICINISTA
100021062	Intermediación Financiera	3000	V	CA3	0	CCC AMBATO OFICINISTA
70600019	Transporte y almacenamiento	15000	V	CA3	0	TRANSPORTISTA DE CARGA POR CARRETERA
100049806	Empleado Privado	1000	V	CA3	0	GUARDIA DE AMBASEG
80016113	Entretenimiento, recreación y otras actividades de servicios	29437,04	V	CA3	0	DOCENTE UNIVERSITARIO
80016113	Entretenimiento, recreación y otras actividades de servicios	5000	V	CA3	0	DOCENTE UNIVERSITARIO
80016113	Entretenimiento, recreación y otras actividades de servicios	1000	V	CA3	0	DOCENTE UNIVERSITARIO
100031659	Entretenimiento, recreación y otras actividades de servicios	15000	V	CA3	0	CHEFF-A&B SERVICE
100008428	Empleado Público	1000	V	CA3	0	ENFERMERA COORDINARA DE PROGRAMAS
80007164	Construcción	2400	V	CA3	0	TRABAJA EN EL CONSEJO PROVINCIAL
100058901	Enseñanza	15000	V	CA3	0	PROPIETARIO DE NEGOCIO DE BIZUTERIA
80009334	Comercio al por mayor y al por menor; reparación de los vehículos de motor y de las motocicletas	1000	V	CA3	0	VENTA DE VARIOS PRODUCTOS COMO PRENDAS DE VESTIR
80009334	Comercio al por mayor y al por menor; reparación de los vehículos de motor y de las motocicletas	1500	V	CA3	0	VENTA DE VARIOS PRODUCTOS COMO PRENDAS DE VESTIR
80009334	Comercio al por mayor y al por menor; reparación de los vehículos de motor y de las motocicletas	1000	V	CA3	0	VENTA DE VARIOS PRODUCTOS COMO PRENDAS DE VESTIR

100038293	Actividades profesionales, técnicas y administrativas	1100	V	CA3	0	REALIZA TRABAJOS DE PRESTACION DE SERVICIOS PERSONALES EN VARIOS LUGARES
100066694	Actividades profesionales, técnicas y administrativas	500	V	CA3	0	ALTO COSTURA LUCY
100041068	Comercio al por mayor y al por menor; reparación de los vehículos de motor y de las motocicletas	1700	V	CA3	0	COMERCIANTE INFORMAL DE LEGUMBRES
60700245	Comercio al por mayor y al por menor; reparación de los vehículos de motor y de las motocicletas	7000	V	CA3	0	COMERCIANTE
100020835	Comercio al por mayor y al por menor; reparación de los vehículos de motor y de las motocicletas	15000	V	CA3	0	TRABAJA DE CHOFER EN DISTRIBUIDORA
100011004	Construcción	9400	V	CA3	0	EMPLEADA DOMESTICA
100045612	Construcción	48000	V	CA3	0	VENTA Y DISTRIBUCION DE ARROZ
100025593	Construcción	1000	V	CA3	0	TRABAJA EN RELACION DE DEPENDENCIA COMO COSTURERA
100046776	Construcción	15000	V	CA3	0	TRABAJA EN AJE JEFE DE OPERACIONES
100018340	Construcción	4200	V	CA3	0	COMERCIANTE DE LEGUMBRES EN LATACUNGA
100005203	Construcción	10000	V	CA3	0	SEGURIDAD PRIVADA Y PROPIETARIO DE FUNERARIA
100012775	Construcción	15000	V	CA3	0	VENTA DE COMIDAS A DOMICILIO
100020829	Cría de animales	6200	V	CA3	0	CRIANZA DE GANADO VACUNO Y AGRICULTURA
80012063	Empleado Privado	3000	V	CA3	0	OFICINISTA CCCAMBATO
100026881	Empleado Privado	1550	V	CA3	0	ESTILISTA PELUQUERIA JANETH
100015893	Empleado Público	2000	V	CA3	0	LECTOR DE MEDIDORES EMPRES ELECTRICA
60300606	Entretenimiento, recreación y otras actividades de servicios	1000	V	CA3	0	PROPIETARIA BAZAR
60300606	Entretenimiento, recreación y otras actividades de servicios	2000	V	CA3	0	PROPIETARIA BAZAR
100009953	Entretenimiento, recreación y otras actividades de servicios	2500	V	CA3	0	PROFESOR DE LA UTA INDOAMERICA
80600618	Entretenimiento, recreación y otras	10100	V	CA3	0	SOCIO DE COOP DE TAXIS 7 DE ENERO

	actividades de servicios					
70600041	Entretenimiento, recreación y otras actividades de servicios	13880	V	CA3	0	C.C.C.AMBATO ENCARGADA DE AGENCIA
70600041	Entretenimiento, recreación y otras actividades de servicios	3000	V	CA3	0	C.C.C.AMBATO ENCARGADA DE AGENCIA
80800480	Producción de madera y de productos de madera	3198,2	V	CA3	0	
70600185	Transporte y almacenamiento	10000	V	CA3	0	TRANSPORTE TERRESTRE TAXI
80600351	Transporte y almacenamiento	12000	V	CA3	0	SOCIO RUTA POLICENTRO 13
100044601	Fab prod textiles, prendas; fab cuero y art cuero	1500	V	CA3	0	TRABAJA EN CAMOBO
100052070	Fab prod textiles, prendas; fab cuero y art cuero	1000	V	CA3	0	TRABAJA EN CAMOBO
80501506	Comercio al por mayor y al por menor; reparación de los vehículos de motor y de las motocicletas	9300	V	CA3	0	VENTA DE CAJAS DE MADERA
100056201	Elaboración de productos lácteos	1050	V	CA3	0	EMPLEADO INLECHE
100074791	Empleado Privado	1000	V	CA3	0	SECRETARIA ASOCIACION DE EMPLEADOS
80017919	Entretenimiento, recreación y otras actividades de servicios	15000	V	CA3	0	ODONTOLOGO
80017919	Entretenimiento, recreación y otras actividades de servicios	14333,36	V	CA3	0	ODONTOLOGO
100038319	Elaboración de prod de la molinería y panadería	1000	V	CA3	0	NEGOCIO PROPIO PANADERIA DON PEPIN
100072988	Empleado Público	1000	V	CA3	0	TRABAJA COMO COLBORADOR EN LA CORPORACION DE AUTOGOBIERNO Y DEMOCACIA
100049612	Empleado Privado	1200	V	CA3	0	PROFESORA LICEO MILITAR GIOVANNY CALLES
80003822	Ama de casa	8000	V	CA3	0	EMPLEADA SWIMMIG DREAMS
80100360	Ama de casa	1000	V	CA3	0	AYUDANTE DE COMERCIANTE DE FRUTAS
100067839	Comercio al por mayor y al por menor; reparación de los vehículos de motor y de las motocicletas	1000	V	CA3	0	COMERCIANTE INDEPENDIENTE

80016469	Comercio al por mayor y al por menor; reparación de los vehículos de motor y de las motocicletas	3000	V	CA3	0	PANIFICADORA PROPIETARIA
80301676	Comercio al por mayor y al por menor; reparación de los vehículos de motor y de las motocicletas	15000	V	CA3	0	VENTA DE LEGUMBRES EN EL TENA
100049948	Cría de animales	3500	V	CA3	0	CRIADERO DE CHANCHOS
80006625	Elaboración de prod de la molinería y panadería	1000	V	CA3	0	COMERCIANTE
80100359	Entretenimiento, recreación y otras actividades de servicios	60000	V	CA3	1000	TRABAJA EN EL EXTERIOR ESTADOS UNIDOS FACTORIA
100065322	Fab prod textiles, prendas; fab cuero y art cuero	5000	V	CA3	0	COSTURERA
100051250	Entretenimiento, recreación y otras actividades de servicios	11592	V	CA3	0	ACTUALIZAR
100065385	Construcción	18300	V	CA3	0	ACTIVIDADES DE CONSTRUCCION DE OBRAS CIVILES
100025321	Comercio al por mayor y al por menor; reparación de los vehículos de motor y de las motocicletas	8000	V	CA3	0	VENTA DE COSMETICOS Y ROPA
100065814	Empleado Privado	4500	V	CA3	0	COSTURERA Y AMA DE LLAVES
100065814	Empleado Privado	1000	V	CA3	0	COSTURERA Y AMA DE LLAVES
60001432	Empleado Privado	3000	V	CA3	0	CONSULTORA DE BELLEZA YANBAL
100027614	Comercio al por mayor y al por menor; reparación de los vehículos de motor y de las motocicletas	36000	V	CA3	0	VULCANIZADORA FRENTE AL HOTEL TURISMO

GLOSARIO DE TÉRMINOS

Crisis financiera o **crisis bancaria** es la crisis económica que tiene como principal factor la crisis del sistema bancario pudiendo afectar al sistema monetario.

Servicios financieros: Las finanzas incluyen los préstamos de dinero, las acciones de las empresas de carácter mundial, transnacionales o no, y el flujo de capital que impulsa el intercambio comercial.

Microempresa: Empresa de tamaño pequeño.

Microcréditos: son pequeños préstamos realizados a personas humildes o pobres a los que no conceden préstamos los bancos tradicionales.

Morosidad: Es la persona física o jurídica que no ha cumplido una obligación a su vencimiento, en el ámbito bancario español se suele aplicar a partir del tercer recibo impagado.

Modelo de Scoring: Estima probabilidades de default y ordenar a los deudores y solicitantes de financiamiento en función de su riesgo de incumplimiento.

Investigación de campo: Es considerada una actividad humana orientada a la obtención de nuevos conocimientos y su aplicación para la solución a problemas o interrogantes de carácter científico.

Sector Económico: Son la división de la actividad económica de un Estado o territorio en los sectores primario, secundario, terciario y cuaternario.

Chi cuadrado: Esta prueba puede utilizarse incluso con datos medibles en una escala nominal. La hipótesis nula de la prueba Chi-cuadrado postula una distribución de probabilidad totalmente especificada como el modelo matemático de la población que ha generado la muestra.

Activo: un activo es un bien tangible o intangible que posee una empresa o persona natural. Por extensión, se denomina también activo al conjunto de los activos de una empresa. En sí, es lo que una empresa posee.

Pasivo: un pasivo es una deuda o un compromiso que hace adquirido una empresa, institución o individuo. Por extensión, se denomina también pasivo al conjunto de deudas de una empresa.

Flujograma: Un diagrama de flujo o flujograma emplean símbolos y figuras para representar una etapa o un proceso. Se usa en varias materias como la programación, la economía, los procesos industriales.