



UNIVERSIDAD TÉCNICA DE AMBATO

FACULTAD DE CONTABILIDAD Y AUDITORÍA

CARRERA DE CONTABILIDAD Y AUDITORÍA

**Proyecto Integrador, previo a la obtención del Título de Licenciada en
Contabilidad y Auditoría.**

Tema:

“Auditoría de gestión en la empresa Ciudad del Auto Ciauto Cía. Ltda.”

Autora: Nata Chango, Yolanda Lisbeth

Tutora: Ing. Campos Llerena, Liliana Priscila

**Ambato - Ecuador
2023**

APROBACIÓN DEL TUTOR

Yo, Ing. Liliana Priscila Campos Llerena con cédula de ciudadanía No. 180364228-7, en mi calidad de Tutora del proyecto integrador sobre el tema: **“AUDITORÍA DE GESTIÓN EN LA EMPRESA CIUDAD DEL AUTO CIAUTO CÍA. LTDA.”**, desarrollado por Yolanda Lisbeth Nata Chango, de la Carrera de Contabilidad y Auditoría, modalidad presencial, considero que dicho informe investigativo reúne los requisitos, tanto técnicos como científicos y corresponde a las normas establecidas en el Reglamento de Graduación de Pregrado, de la Universidad Técnica de Ambato y en el normativo para presentación de Trabajos de Graduación de la Facultad de Contabilidad y Auditoría.

Por lo tanto, autorizo la presentación del mismo ante el organismo pertinente, para que sea sometido a evaluación por los profesores calificadores designados por el H. Consejo Directivo de la Facultad.

Ambato, Marzo 2023

TUTORA

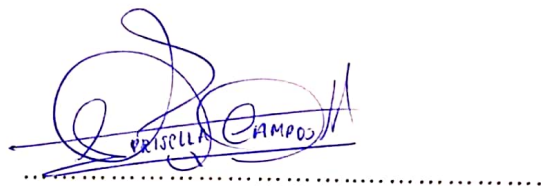

Ing. Liliana Priscila Campos Llerena

C.C. 180364228-7

DECLARACIÓN DE AUTORÍA

Yo, Yolanda Lisbeth Nata Chango con cédula de ciudadanía No. 185091187-4, tengo a bien indicar que los criterios emitidos en el proyecto integrador, bajo el tema: **“AUDITORÍA DE GESTIÓN EN LA EMPRESA CIUDAD DEL AUTO CIAUTO CÍA. LTDA.”**, así como también los contenidos presentados, ideas, análisis, síntesis de datos, conclusiones, son de exclusiva responsabilidad de mi persona, como autora de este Proyecto Integrador

Ambato, Marzo 2023

AUTORA

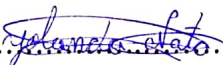
.....

Yolanda Lisbeth Nata Chango

C.C. 185091187-4

CESIÓN DE DERECHOS

Autorizo a la Universidad Técnica de Ambato, para que haga de este proyecto integrador, un documento disponible para su lectura, consulta y procesos de investigación.

Cedo los derechos en línea patrimoniales de mi proyecto integrador, con fines de difusión pública; además apruebo la reproducción de este proyecto integrador, dentro de las regulaciones de la Universidad, siempre y cuando esta reproducción no suponga una ganancia económica potencial; y se realice respetando mis derechos de autora.

Ambato, Marzo 2023

AUTORA

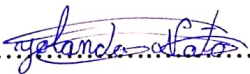
.....

Yolanda Lisbeth Nata Chango

C.C. 185091187-4

APROBACIÓN DEL TRIBUNAL DE GRADO

El Tribunal de Grado, aprueba el proyecto integrador, sobre el tema: “AUDITORÍA DE GESTIÓN EN LA EMPRESA CIUDAD DEL AUTO CIAUTO CÍA. LTDA.”, elaborado por Yolanda Lisbeth Nata Chango, estudiante de la Carrera de Contabilidad y Auditoría, el mismo que guarda conformidad con las disposiciones reglamentarias emitidas por la Facultad de Contabilidad y Auditoría de la Universidad Técnica de Ambato.

Ambato, Marzo 2023



Dra. Mg. Tatiana Valle
PRESIDENTE



Dr. Carlos Barreno
MIEMBRO CALIFICADOR

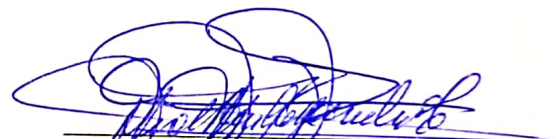

Dra. Maribel Paredes PhD
MIEMBRO CALIFICADOR

DEDICATORIA

El presente trabajo de titulación lo dedico primeramente a Dios, quien supo guiarme por el buen camino, darme fuerzas para seguir adelante y no desmayar en los problemas que se presentaban, enseñándome a encarar las adversidades sin desfallecer en el intento.

A mis padres Rodrigo y Yolanda, a mis hermanos Michelle y Ariel, por brindarme siempre su apoyo, comprensión, amor y ayuda con sus palabras de aliento en mis momentos más difíciles.

A mis docentes por saber guiarme en este proceso de educación, por la tolerancia y comprensión que han tenido conmigo.

A mi tutora por la paciencia y dedicación que tuvo para la elaboración del presente trabajo.

Yolanda Lisbeth Nata Chango

AGRADECIMIENTO

Un profundo agradecimiento a la empresa Ciudad del Auto CIAUTO CÍA. LTDA., por permitirme realizar el presente Proyecto Integrador en su distinguida institución.

A mis docentes a quienes les debo gran parte de mis conocimientos, gracias a su paciencia y enseñanza. Un eterno agradecimiento a la prestigiosa Universidad Técnica de Ambato, la cual abrió sus puertas a la juventud, preparándonos para un futuro competitivo y formándonos como personas de bien.

A mi tutora por la paciencia y dedicación que tuvo para la elaboración de este presente trabajo.

Agradezco a mi familia Nata Chango y amigos por el apoyo incondicional que me han brindado en todo mi proceso.

Yolanda Lisbeth Nata Chango

UNIVERSIDAD TÉCNICA DE AMBATO
FACULTAD DE CONTABILIDAD Y AUDITORÍA
CARRERA DE CONTABILIDAD Y AUDITORÍA

TEMA: “AUDITORÍA DE GESTIÓN EN LA EMPRESA CIUDAD DEL AUTO CIAUTO CÍA. LTDA.”

AUTORA: Yolanda Lisbeth Nata Chango

TUTORA: Ing. Liliana Priscila Campos Llerena

FECHA: Marzo 2023

RESUMEN EJECUTIVO

El presente proyecto integrador aplicado a la empresa Ciudad del Auto CIAUTO CÍA. LTDA., en el período 2021. Tiene como objetivo efectuar un estudio preliminar del entorno en el que se desarrolla la empresa a partir de un diagnóstico general del área de recursos humanos, producción, ventas y entregas. Cabe señalar que la empresa se dedica al ensamblaje de partes y vehículos automotores de calidad, fomentando el desarrollo de la provincia y del país. Para ellos se emplea la metodología de las Fases de la Auditoría de Gestión que son: Conocimiento preliminar, planificación, ejecución y comunicación de resultados. Así como también la aplicación de una entrevista al gerente y una encuesta a los funcionarios de la empresa, detectando los siguientes hallazgos: falta de control, supervisión y planeación estratégica empresarial por parte de la dirección y de las áreas encargadas objeto de examen. Lo que origina falencias en la medición del nivel de productividad en la empresa, incumplimiento del código de ética; falta de capacitadores externos, no evalúa periódicamente las líneas de comunicación e información en todas las áreas; incremento del porcentaje de rotación del personal. Bajo este punto de análisis se recomienda que el gerente emplee una matriz de cronograma de cumplimiento de las recomendaciones establecidas en el presente estudio, a modo de vigilar el cumplimiento de las recomendaciones emitidas por la auditoría.

PALABRAS DESCRIPTORAS: AUDITORÍA DE GESTIÓN, RECURSOS HUMANOS, PRODUCCIÓN, VENTAS Y ENTREGAS, DIAGNÓSTICO.

TECHNICAL UNIVERSITY OF AMBATO
FACULTY OF ACCOUNTING AND AUDIT
ACCOUNTING AND AUDIT CAREER

TOPIC: “MANAGEMENT AUDIT OF THE COMPANY CIUDAD DEL AUTO CIAUTO CÍA. LTDA.”

AUTHOR: Yolanda Lisbeth Nata Chango

TUTOR: Ing. Liliana Priscila Campos Llerena

DATE: March 2023

ABSTRACT

The integrating project applied to the company Ciudad del Auto CIAUTO CÍA. LTDA., in the period 2021, has a objective is to carry out a preliminary study of the environment in which the company operates based on a general diagnosis of the area of human resources, production, sales and deliveries. It should be noted that the company is dedicated to the assembly of quality automotive parts and vehicles, promoting the development of the province and the country. For them, the methodology of the Management Audit Phases is used, which are: Preliminary knowledge, planning, execution and communication of results. As well as the application of an interview with the manager and surveys of company officials, detecting the following findings: lack of control, supervision and business strategic planning by management and the areas in charge under examination. What causes deficiencies in the measurement of the level of productivity in the company, breach of the code of ethics; lack of external trainers, does not periodically evaluate the lines of communication and information in all areas; increase in the percentage of staff turnover. Under this point of analysis, it is recommended that the manager use a schedule matrix for compliance with the recommendations established in this study, in order to monitor compliance with the recommendations issued by the audit.

KEYWORDS: MANAGEMENT AUDIT, HUMAN RESOURCES, PRODUCTION, SALES AND DELIVERIES, DIAGNOSIS.

ÍNDICE GENERAL

CONTENIDO	PÁGINA
PÁGINAS PRELIMINARES	
PORTADA	i
APROBACIÓN TUTOR	ii
DECLARACIÓN DE AUTORÍA.....	iii
CESIÓN DE DERECHOS	iv
APROBACIÓN DEL TRIBUNAL DE GRADO	v
DEDICATORIA	vi
AGRADECIMIENTO.....	vii
RESUMEN EJECUTIVO	viii
ABSTRACT	ix
ÍNDICE GENERAL.....	x
ÍNDICE DE TABLAS	xiii
CAPÍTULO I.....	1
MARCO TEÓRICO	1
1.1. Introducción.....	1
1.1.1. Antecedentes del proyecto integrador	1
1.1.1.1. Historia de la empresa.....	1
1.1.1.2. Detalles estratégicos.....	2
1.1.1.3. Estructura organizacional.....	4
1.1.1.4. Detalles de operación.....	5
1.1.1.5. Detalles legales (leyes, reglamentos o normativas que se rige la empresa)	6

1.1.1.6.	Marcas y logos	6
1.1.1.7.	Ubicación	7
1.1.2.	Descripción del entorno	7
1.1.2.2.	Realidad económica y financiera del sector automotriz ecuatoriano	8
1.1.3.	Justificación.....	13
1.1.4.	Objetivos	14
1.2.	Revisión de la literatura.....	15
1.2.2.	Teoría de sistemas como un análisis global de CIAUTO Cía. Ltda.	15
1.2.3.	Auditoría de gestión	15
1.2.4.	Control interno	22
1.2.6.	Indicadores de gestión.....	25
1.2.7.	Rangos de calificación del nivel de confianza y riesgo	30
CAPÍTULO II.....		32
METODOLOGÍA		32
2.1.	Descripción de la metodología.....	32
2.1.1.	Unidad de análisis	32
2.1.2.	Fuentes y técnicas de recolección de información.....	32
2.1.2.1.	Fuentes de información primaria	32
2.1.3.	Fases del desarrollo.....	35
CAPÍTULO III.....		40
DESARROLLO.....		40
3.1.	Auditoría de gestión.....	40
3.1.1.	Introducción	40
3.2.	Contenido.....	42
3.2.1.	Fase I: Análisis preliminar	53

3.2.2.	Fase II: Planificación específica.....	89
3.2.3.	Fase III: Ejecución	100
3.2.4.	Fase IV: Informe de auditoría	144
3.2.	Limitación de estudio.....	152
CAPÍTULO IV		153
CONCLUSIONES Y RECOMENDACIONES		153
4.1.	Conclusiones	153
4.2.	Recomendaciones.....	154
REFERENCIAS BIBLIOGRÁFICAS		155
ANEXOS		159

ÍNDICE DE TABLAS

CONTENIDO	PÁGINA
Tabla 1 Listas de productos ensamblados que ofrece CIAUTO CIA. LTDA.....	5
Tabla 2 Marcas y logos de la ensambladora Ciudad del Auto CIAUTO CÍA LTDA	6
Tabla 3 Marcas que más han vendido del año 2017 al año 2021	9
Tabla 5 Plaza de empleo del sector automotor.....	10
Tabla 6 Componente y principios del COSO III.....	24
Tabla 7 Rangos del Nivel de Confianza y Nivel de Riesgo	31
Tabla 8 Personas encuestadas o entrevistadas.....	33
Tabla 9 Cuestionario escala checklists.....	33
Tabla 10 Nómina de los administradores CIAUTO CIA. LTDA.	50
Tabla 11 Nómina de Accionistas CIAUTO CIA. LTDA.	50
Tabla 12 Nómina de funcionarios CIAUTO CÍA. LTDA	51
Tabla 13 Rango y Calificación de los Indicadores de Eficiencia y Eficacia.....	99
Tabla 14 Rangos y calificaciones de los Indicadores Economía	99
Tabla 15 Funciones del área de Recursos Humanos	111
Tabla 16 Funciones del área de Producción.....	113
Tabla 17 Funciones del área de Ventas y Entregas.....	115
Tabla 18 Matriz de Cumplimiento de funciones a las actividades de control.....	116
Tabla 19 Análisis de Indicadores de Gestión	134

ÍNDICE DE ILUSTRACIONES

CONTENIDO	PÁGINA
Ilustración 1. Estructura Organizacional CIUDAD DEL AUTO CIAUTO CÍA. LTDA.....	4
Ilustración 2. Ubicación geográfica de la empresa Ciudad del Auto CIAUTO CÍA. LTDA	7
Ilustración 3. Fases de Auditoría de Gestión.....	16
Ilustración 4. Determinación de Hallazgos.....	19
Ilustración 5. Actividades a desarrollar	20
Ilustración 6. Modelo COSO ERM 2017	22
Ilustración 7. Componentes del Control Interno Mediante el modelo COSO.....	23
Ilustración 8. Descripción de los componentes del control interno COSO	23
Ilustración 9. Objetivos del Control Interno COSO III	25
Ilustración 10. Definición de: Actualidad, Capacidad y Potencialidad.....	25
Ilustración 11. Características Principales del Indicador de Procesos.....	26
Ilustración 12. Indicadores de Eficacia y Eficacia	27
Ilustración 13. Procesos de Auditoría Fase I Planificación.....	37
Ilustración 14. Procesos de Auditoría fase II ejecución y fase III Comunicación.....	38
Ilustración 15. Estructura Organizacional de la empresa CIAUTO CÍA. LTDA.....	52

CAPÍTULO I

MARCO TEÓRICO

1.1.Introducción

1.1.1. Antecedentes del proyecto integrador

1.1.1.1. Historia de la empresa

Según la empresa CIAUTO CÍA LTDA (2022), tienen 9 años de experiencia, su representante legal es Pilo Pais Zambrano Pietro Renan, es una empresa ambateña 100% ecuatoriana. Inició sus operaciones en febrero del 2013 fabricando vehículos de la marca Great Wall Motors, la misma que nace de una visión empresarial comprometida con el Ecuador. Impulsando la generación de trabajo en el centro del país, siendo uno de los mayores productores de vehículo asiáticos.

En el año 2016 CIAUTO CIA. LTDA. inauguró la planta de pintura más moderna del Ecuador. En el año 2018 se construyó nuevas áreas logísticas y de producción con líneas de soldadura de carrocerías para SUVs, camionetas y baldes para camionetas. Great Wall Motors se convirtió en la marca N.1 en el mercado ecuatoriano, gracias al apoyo de todos los ecuatorianos. En el año 2019 construyen una nueva línea de producción para fabricar una VAN de 11 pasajeros de otra prestigiosa marca asiática Shineray.

CIAUTO CIA. LTDA. cuenta con la planta de fabricación de autos más moderna del Ecuador con líneas de soldadura, pintura, ensamblaje y pista de pruebas dinámicas, ha logrado cifras récord de incorporación de autopartistas nuevas a su cadena productiva, generando trabajo y transferencia de tecnología en nuestro país.

Según la cámara de Industria Automotriz Ecuatoriana Great Wall Motors la marca N. 1 en cuanto a participación de modelos fabricados en el Ecuador en el portafolio de la marca (62% de los modelos vendidos en el Ecuador son fabricados con manos ecuatorianas). Los vehículos fabricados por CIAUTO CIA. LTDA. ya ruedan por caminos de Colombia y

Costa Rica. En esta trayectoria ha producido más de 20.000 vehículos y ha conquistado varios hitos en la industria automotriz ecuatoriana.

Actualmente se produce vehículos de la marca Great Wall la Wingle 7 4X2 a diesel, Wingle 7 4X4 a Diesel, Wingle 7 4X2 a Gasolina y Wingle Steed 2.4 a Gasolina, en la marca Shineray X30L3 de 11 pasajeros y SWM G01. Los mismo que son vendidos a los concesionarios de Ambacar, Automekano, y también son distribuidos a Colombia, Perú, Costa Rica y a nivel nacional, (CIAUTO, 2022).

1.1.1.2. Detalles estratégicos

MISIÓN

Somos una empresa dedicada al ensamblaje de partes y vehículos automotores de calidad. Fomentamos el desarrollo de la Provincia y el País, así como también el crecimiento de nuestra gente generando al mismo tiempo la rentabilidad necesaria para asegurar la continuidad y desarrollo de nuestra organización, (CIAUTO, 2022).

VISIÓN

Nuestra cultura organizacional impulsa la búsqueda de la excelencia en un ambiente acogedor que facilita el desarrollo de nuestro equipo humano. Mantenemos procesos de fabricación innovadores, confiables, seguros y competitivos que nos permiten ensamblar vehículos de calidad. Fomentamos el desarrollo de la industria a través del crecimiento paulatino del número de unidades que ensamblamos y del tipo de partes locales que instalamos en nuestros vehículos, lo que nos permite adoptar y transferir tecnología, generando nuevos y mejores negocios para todas las partes involucradas con nuestra organización. Gestionamos nuestros procesos de acuerdo a los requisitos establecidos en la norma ISO 9001, lo que nos brinda las herramientas y los recursos necesarios para trabajar ordenadamente y con calidad, facilitándonos el logro de la satisfacción de nuestros clientes internos y externos. Logramos clientes entusiasmados con nuestros productos, esto nos permite construir un gran nombre de respaldo y seriedad asegurando el crecimiento y sustentabilidad de nuestro negocio. Generamos la rentabilidad adecuada

para asegurar la continuidad y desarrollo de nuestra empresa, así como de la sociedad, (CIAUTO, 2022).

VALORES

Según la empresa CIAUTO CÍA LTDA (2022) cuenta con los siguientes valores:

- Integridad: Hacemos lo que decimos que vamos a hacer.
- Honestidad: Transparencia en todo lo que hacemos.
- Solidaridad: No sirve de nada llegar alto si llegas solo.
- Trabajo en equipo: Somos flexibles con nuestras funciones para contribuir con el logro de los objetivos de la empresa.
- Orientación a resultados: Damos lo mejor y requerimos lo mejor para lograr nuestros objetivos.
- Humildad: Escuchamos para aprender y estamos dispuestos siempre a mejorar.
- Confianza en Dios.

1.1.1.3. Estructura organizacional

Ilustración 1 Estructura Organizacional Ciudad del Auto CIAUTO CÍA. LTDA.

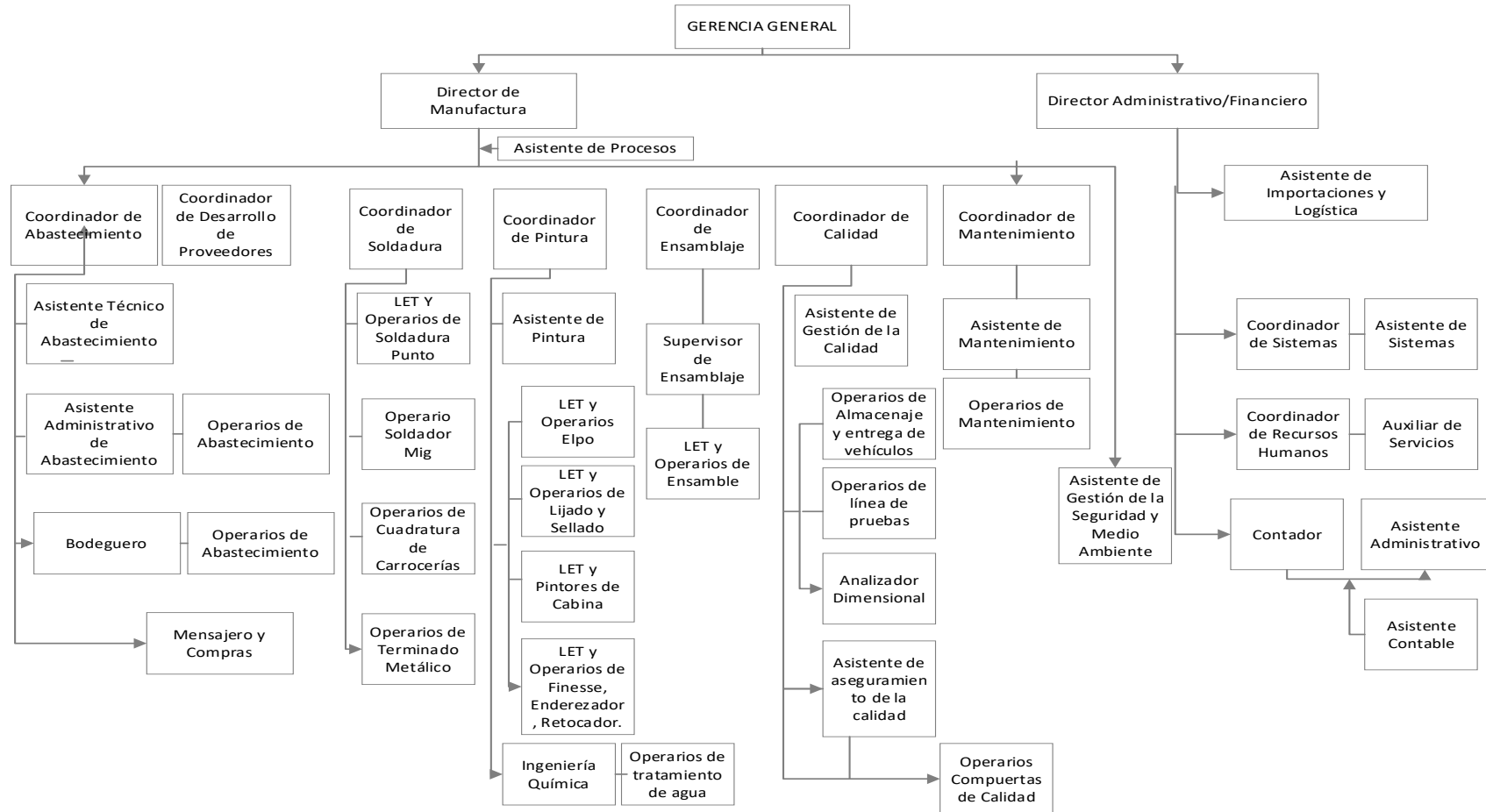







En base a: Recursos Humanos (2017)

1.1.1.4. Detalles de operación

En la ensambladora CIUDAD DEL AUTO CIAUTO CIA. LTDA. se ofrecen los siguientes productos.

Tabla 1 Listas de productos ensamblados que ofrece CIAUTO CIA. LTDA.

TIPO	MARCA	MODELO	FOTO
Cabina doble		Wingle 7 4X2 Diesel	
Cabina doble	Great Wall	Wingle 7 4X4 a Diesel	
Cabina doble		Wingle 7 4X2 Gasolina	
Cabina doble		Wingle Steed 2.4 Gasolina	
Furgoneta	Shineray	Shineray X30LS 11 pasajeros	
SUV	SWM	SWM G01	

En base a: Página principal CIAUTO (2022)

De igual manera también ofrecen productos como la venta de chatarra (plástico, madera y metal).

La empresa Ciudad del Auto CIAUTO CÍA. LTDA. brinda servicio de PDI a los productos importados desde china (Haval All New H2 Jolion, H6 Hibrido, H6 tercera generación, Wingle 5 Cabina Simple 4*4, Wingle 7 Cabina Doble Diesel 2.0 Turbo, Wingle S Cabina Simple Diesel 2.0, Wingle S Cabina Doble, Wingle 7 Gasolina Doble Cabina, POER,





POER AT, Shineray MPV750, Shineray X30Cargo, Soueast DX3, Soueast DX7, Soueast A5, Soueast DX7 Prime, DFSK 560, DFSK 580 PRO) para luego ser entregados a los concesionarios de Ambacar y Automekano.

1.1.1.5. Detalles legales (leyes, reglamentos o normativas que se rige la empresa)

La ensambladora CIAUTO CIA. LTDA. se rige a la ley de compañías, está bajo el control de la superintendencia de compañías, también cumple con las normas ISO 9001 aplicada a los Sistemas de Gestión de Calidad, la empresa cumple además con leyes laborales que están estipuladas en el código del trabajo ecuatoriano y normas tributarias que se encuentra en la Ley de Régimen Tributario Interno, Normativas Ambientales del Ecuador.

1.1.1.6. Marcas y logos

Tabla 2 Marcas y logos de la ensambladora Ciudad del Auto CIAUTO CÍA LTDA

MARCA	LOGO
CIAUTO	
Great Wall	
Shineray	
SWM	

En base a: pagina web CIAUTO (2022)

1.1.1.7. Ubicación

La empresa CIUDAD DEL AUTO CIAUTO CIA. LTDA., está ubicado en la provincia de Tungurahua canto Ambato camino El Rey, sector de Unamuncho junto a la hacienda San Pablo a 20 minutos del centro de la ciudad de Ambato.

Ilustración 2 Ubicación geográfica de la empresa Ciudad del Auto CIAUTO CÍA. LTDA.

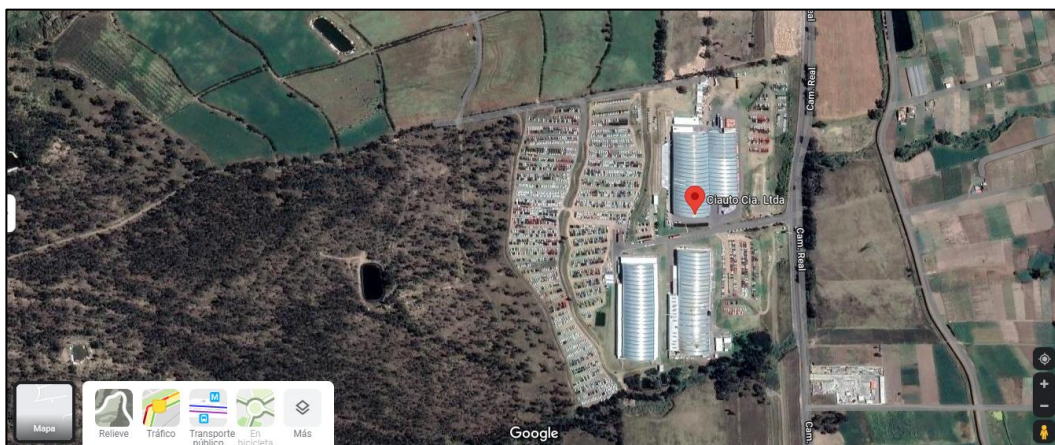

En base a: Google maps, (2022)

1.1.2. Descripción del entorno

1.1.2.1. Factores en el abastecimiento de la cadena de suministros automotriz

La industria automotriz a nivel mundial se ha caracterizado por cambios constantes de tendencias durante las últimas décadas, convirtiéndose en una de las industrias más dinámicas de los tiempos modernos, con un importante impacto económico en términos de producción, progreso tecnológico y competencia (Carbajal, 2010). Por lo tanto, su objetivo es tomar las posiciones de liderazgo de producción y ventas en el mercado internacional, las empresas del mercado industrial siempre están buscando nuevos caminos que les permitan fortalecer y hacer que sus métodos de producción sean competitivos (Ramírez, 2022).

China se encuentra liderando el sector de industria automotriz gracias a sus factores claves que han marcado diferencia. Las cifras globales de los productos originales de componentes de los vehículos muestran que la producción alcanzó más de 25 millones de unidades en el 2020, equivalente al 7.97% de crecimiento con relación al 2019 que se fabricó alrededor de 23 millones de vehículos (CARBURANDO, 2021). A lo largo del tiempo China se ha convertido en uno de los principales proveedores de bienes en varios países gracias a la implementación avanzada de producción, operaciones, innovación y seguridad con tecnologías avanzadas como la robótica, analítica, inteligencia artificial, tecnologías cognitivas, nanotecnología, entre otros (Muñiz, 2019).

Según la Organización Internacional del Trabajo (2020) manifiesta que en el año 2020 durante la pandemia de COVID – 19 se registró una caída del 16% en la producción de vehículos a nivel mundial, dando como resultado la peor crisis de su historia. De la misma forma la fabricación de vehículos disminuyó el 30% en Sudamérica, 20% en Norteamérica, 21% en Europa y un 10% en Asia, dando una afectación del 12% de las ventas a nivel mundial (Staff, 2021). Además, el 78% de las empresas no cuentan con suficiente personal para operar una línea de producción completa (Bruno, 2020).

Algunas industrias automotrices a nivel nacional han sido afectadas por el parón de las actividades económicas ya que los trabajadores se vieron obligados a mantenerse aislados en sus casas, cadenas de suministros inmovilizados y las empresas cerradas (Organización Internacional del Trabajo, 2020) . Dando como resultado el cierre de fábricas, pérdida de puestos laborales, interrupción de la cadena de suministros y colapso de demanda, las empresas pequeñas y medianas han sido las más afectadas. La industria automotriz es la clave principal para la economía mundial (Aguilar, 2020).

1.1.2.2. Realidad económica y financiera del sector automotriz ecuatoriano

Según la Asociación de Empresas Automotores del Ecuador (2019) existen 61 RUC activos dedicados a la fabricación vehicular a nivel nacional. Los cuales son ubicados el 26% en Quito y Guayaquil, el 11% en Azuay y el 7% en Tungurahua.

En el mercado ecuatoriano se ha posesionado cinco marcas de vehículos entre las más vendidas dentro del año 2017 al año 2021. La marca Chevrolet está predominado como primera en el mercado del año 2017 al año 2021, la marca Kia como segunda en el mercado, Toyota como tercera en el mercado, Hyundai como cuarta en el mercado, y las marcas Chery y Great Wall ocupa el quinto lugar dentro del mercado ecuatoriano (El Universo, 2022b). La marca Great Wall es ensamblada en la empresa Ciudad del Auto CIAUTO CÍA. LTDA., en el año 2017 sus ventas incrementaron con 6.972 unidades de vehículos vendidos. Pero en el año 2020 y 2021 sus ventas disminuyeron debido a la pandemia del Covid-19 que todos los países atravesaron, las empresas se vieron obligadas a cerrar, y todos los habitantes ingresar a cuarentena por exceso de contagios.

Tabla 3 Marcas que más han vendido del año 2017 al año 2021

Marca	2017	2018	2019	2020	2021
	(unidades)	(unidades)	(unidades)	(unidades)	(unidades)
Chevrolet	41.101	45.605	39.387	17.730	24.547
Kia	18.223	23.141	22.171	15.651	17.980
Hyundai	9.443	13.568	9.382	6.128	7.861
Toyota	4.804	7.947	7.821	5.248	7.131
Chery	1.614	3.330	3.483	2.332	5.585
Great Wall	6.972	8.380	7.305	4.791	5.344
Jac	866	3.075	4.067	3.386	5.259
Renault	1.953	2.298	3.366	3.153	5.176
Nissan	3.568	4.969	4.682	3.092	3.719
Volkswagen	1.889	2.626	2.721	2.125	3.589

En base a: El Universo (2022)

Mediante el anuario de la Asociación de Empresas Automotores del Ecuador (2021), se identificó que 3.745 empresas formales se distribuyen en empresas del sector automotor, siendo estas las siguientes.

Tabla 4 Empresas del sector automotor

Actividad	N° de empresas
Fabricación de vehículos, remolques y semirremolques	11
Fabricación de carrocerías	70
Fabricación de autopartes	39
Venta de vehículos	295
Mantenimiento de vehículos	838
Venta de autopartes	2.266
Venta y mantenimiento de motocicletas	226
Total	3.745

En base a: Laboratorio de Dinámica Laboral y Empresarial del INEC (2021)

Al finalizar el año 2021, el sector automotriz generó 155.943 fuentes de empleo de acuerdo con la Enemdu 2021. La actividad automotora que más demanda tiene respecto a la mano de obra es el mantenimiento y reparación de vehículos (Asociación de Empresas Automotores del Ecuador, 2021).

Tabla 5 Plaza de empleo del sector automotor

Actividad	N° de empleados
Fabricación de vehículos, carrocerías, remolques y semirremolques	2.125
Fabricación de autopartes	850
Venta de vehículos	22.095
Mantenimiento de vehículos y reparación de vehículos	87.107
Venta de autopartes	33.143
Venta y mantenimiento de motocicletas	10.623
Total	155.943

En base a: ENEMDU – INEC (2021)

En el mes de mayo del año 2022 la marca Chevrolet presento su nuevo modelo Chevrolet Joy sumando 449 unidades vendidas dentro del mercado ecuatoriano, acumulando 10.411 unidades vendidas entre el mes de enero al mes de mayo para una participación del 20,1% en el mercado (El Universo, 2022b). Los vehículos ecuatorianos ensamblados representan un 9% de participación dentro del mercado (El Universo, 2022a).

En la actualidad, los ecuatorianos han cambiado su preferencia para la adquisición de sus vehículos. En el año 2019 los automóviles eran los más buscados dentro del mercado ecuatoriano, pero en el año 2021 los SUV dominaron el mercado ecuatoriano. Para los clientes los factores más importantes para la adquisición de su vehículo son el consumo del combustible, marca reconocida, experiencia de conocidos y que haya disponibilidad de repuestos en caso de reparaciones vehiculares (El Universo, 2022b).

1.1.2.3. Tiempo de espera y producción de la empresa CIUDAD DEL AUTO CIAUTO

CIAUTO (2019) es una empresa Ambateña 100% ecuatoriana que inició en el año 2013, posicionando las marcas Great Wall, Haval en los países de Colombia y Costa Rica. Durante sus años de trayectoria ha llegado a utilizar más del 20% de materiales ecuatorianos, promoviendo fuentes de empleo a más de 200 empleados fijos en la planta, trabajando con extensos grupos de proveedores. Con el propósito de cumplir con todas las exigencias del ensamblaje, cubriendo las necesidades de los autos favoritos en el país.

CIAUTO CIA. LTDA. cuenta con una bodega de abastecimiento con un área de 4 mil metros cuadrados en la que arriban todas las partes de los vehículos para su posterior ensamblaje y otros repuestos (CIAUTO, 2022).

El viernes 1 de febrero del 2019 se realizó su Primera exportación de vehículos de las marcas Great Wall Motors y Haval a países latinoamericanos como Costa Rica y Colombia desde la ciudad de Ambato, lugar donde funcionan las instalaciones de

CIAUTO, esto se dio ya que Great Wall Motors decidió entregar a Ambacar la operación en Ecuador (CIAUTO, 2019c).

Destacando que la empresa utiliza más del 28% de componentes nacionales en el ensamblaje de sus vehículos en comparación de otras empresas de la industria automotriz ecuatoriana que utilizan el 12%. Considerando que el mercado colombiano es de 260.000 unidades de vehículos (el triple del Ecuador). Se hizo llegar camionetas Wingle y Haval M4, netamente equipados (cámara de retro, sensores de movimiento, asientos de cuero, mandos al volante) y accesibles para todos los clientes (CIAUTO, 2022).

El martes 19 de febrero del 2019 se efectuó el segundo cargamento de 28 vehículos de la marca Great Wall para el mercado colombiano de Bogotá y Medellín. Para realizar el envío del nuevo cargamento asistieron las principales autoridades de Tungurahua, ejecutivos de la empresa, colaboradores e invitados especiales (CIAUTO, 2019b). El 20 de septiembre del 2019 se ensamblo el vehículo N° 20.000 en Ambato - Ecuador, generando fuentes de empleo con 270 empleos directos, 2500 empleos entre directos e indirectos.

Actualmente la ensambladora CIAUTO cuenta con varias líneas de producción como ensamblaje de chasis, pintura de carrocerías, soldadura y verificación profunda de calidad del producto. En los últimos meses se han invertido en nuevas líneas de ensamblaje para la nueva producción que saldrá a la venta en los meses siguientes en el mercado ecuatoriano (CIAUTO, 2019a).

Se ensamblo 8 modelos de vehículos entre compactos y vehículos con chasis, los más acogidos dentro del mercado son el Haval M4 y la Single 5 que ha llegado a ser la camioneta número uno en las ventas. Próximamente se lanzará nuevos productos de sus marcas comerciales por Ambacar como Great Wall, Haval, Zotipe y Shineray (CIAUTO, 2022).

1.1.3. Justificación

Según Quishpe et al. (2016). Menciona que una “Auditoría de Gestión evalúa el control de gestión y el control interno de las empresas con el fin de salvaguardar sus activos”. Es decir, la Auditoría de gestión es una herramienta muy importante que utilizan las empresas con la finalidad de diagnosticar, controlar, verificar y establecer recomendaciones en todos los procesos de las empresas para lograr el alcance y cumplimiento de sus objetivos estratégicos planificados. Además, permite determinar el estado en que se encuentra la empresa siendo de manera eficiente y eficaz.

Toda empresa debe contar con un sistema de control interno eficiente, los cuales deben adaptarse a los cambios como en los requisitos regulatorios, en innovación y dinamismo de los mercados competidores. Por lo tanto, la alta gerencia es el responsable de mantener un sistema de control interno dentro de la empresa, para cumplir con los objetivos estratégicos planificados que ayuden a la toma de decisiones de la misma (Jiménez & Artega, 2010).

El control interno es un proceso diseñado para proporcionar seguridad razonable en las empresas, ya que permite trabajar de manera eficiente y eficaz en el desarrollo de cada proceso. Además, brinda credibilidad y confiabilidad en los reportes financieros y el cumplimiento de las leyes, normas y reglamentos (Quishpe et al., 2016).

Este tema ha sido elegido por la importancia que representa la toma de decisiones para quienes dirigen una empresa, función clave para la gestión. Con la finalidad de dar a conocer los beneficios de la aplicación de la Auditoría de Gestión en la empresa Ciudad de Auto CIAUTO Cía. Ltda., evaluando la eficiencia y eficacia de su proceso de producción por medio de su alcance, metas y objetivos planteados. Para (Arellano, 2017) la Auditoría de gestión determina los niveles de eficiencia y eficacia mediante la aplicación de los indicadores de gestión con el fin de mejorar el desempeño de la empresa, reducir riesgos, verificar el cumplimiento de las normativas legales vigentes y evaluar el sistema de control interno para determinar el grado de confiabilidad. La auditoría de

gestión se realizó a través de la evaluación de control interno basados en el modelo COSO III, con el fin de establecer el grado de economía, eficiencia y eficacia en el control y cumplimiento de los procedimientos de la normativa legal de la empresa Ciudad del Auto CIAUTO Cía. Ltda. (Zambrano et al., 2018).

En la fase I de auditoría se elaboró una planificación Preliminar y específica para determinar los niveles de riesgos y el enfoque, analizando la información y documentación obtenida. En la fase II de la ejecución se aplicó los planes y programas, se preparó papeles de trabajo, se elaboró hojas resumen de hallazgos por componentes y se realizó una estructura del informe. Finalmente, en la fase III se comunicó los resultados y se elaboró el informe final, evidenciando todos los hallazgos y sugerencias para llegar a alcanzar los objetivos de la empresa (Quishpe et al., 2016).

1.1.4. Objetivos

1.1.4.1. Objetivo General

Ejecutar la auditoría de gestión en la empresa CIUDAD DEL AUTO CIAUTO Cía. Ltda., para la medición de la eficacia y eficiencia de los procesos u operaciones.

1.1.4.2. Objetivos Específico

- Elaborar la planificación de la auditoría de gestión para la determinación de los niveles de riesgo y enfoque de auditoría
- Realizar la auditoría de gestión para la obtención de evidencias suficientes y competentes que sustenten los resultados.
- Comunicar los resultados de la auditoría de gestión a través del informe para la toma de decisiones de la alta gerencia

1.2. Revisión de la literatura

1.2.2. Teoría de sistemas como un análisis global de la empresa Ciudad del Auto CIAUTO CÍA. LTDA.

Según Peralta (2016) menciona que la teoría de gestión es un método matemático que analiza el comportamiento de las personas en ámbitos políticos, empresariales y económico frente a situaciones de conflicto donde dos o más intereses distintos que confluye (Pág. 9). La teoría de sistema se aplicará en el proceso de la toma de decisiones dentro de la empresa, dando lugar al surgimiento de conceptos como la racionalidad limitada, lo cual hace referencia a que las personas no pueden tomar decisiones que los lleven al máximo de utilidad por las limitaciones en torno a la obtención que se requiere para llegar a esto, obteniendo decisiones que lleven a resultados subóptimos.

1.2.3. Auditoría de Gestión

La Auditoría de Gestión es una revisión sistemática del desempeño de la empresa en relación con los objetivos específicos, para determinar el grado de eficiencia, eficacia y economía, para evaluar el funcionamiento, identificar oportunidades de perfeccionamiento y desarrollar recomendaciones de mejora o a su vez fomentar acciones, que promover la correcta administración del patrimonio público y privado (Jiménez & Artega, 2010). El auditor debe obtener información que le permita evaluar y analizar la empresa, con la finalidad de obtener evidencias del manejo organizacional, para ello se trabajara con indicadores de gestión dirigidos al análisis de la gestión organizacional (García, 2008).

La Auditoría de Gestión se realiza en cuatro fases que son:

Ilustración 3 Fases de Auditoría de Gestión

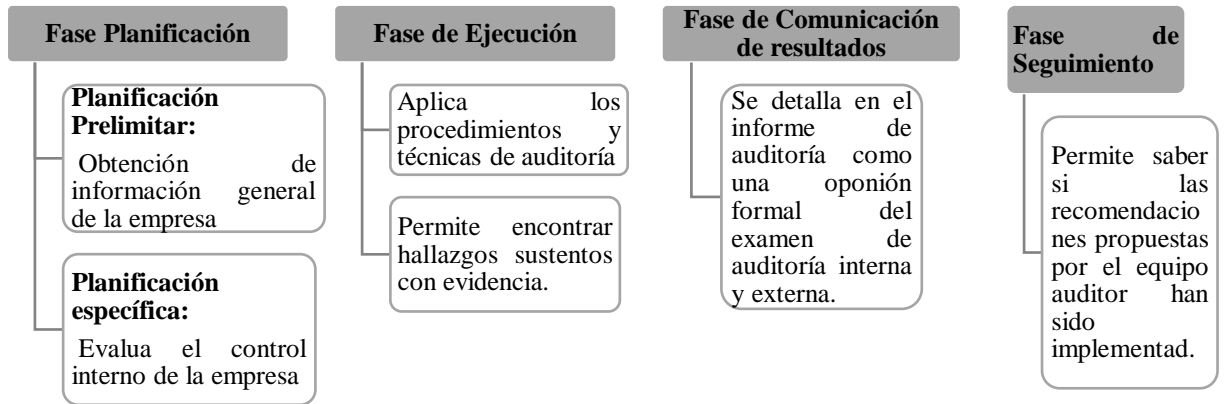

Elaborado por: Nata (2022)

En base a: Arias (2018)

1.2.3.1. Fase de planificación

La fase de planificación abarca los requerimientos de los objetivos específicos y el alcance de trabajo, la cual está concentrada por la visita exploratoria para previo análisis de la visión sistemática y estratégica de la empresa y los componentes del control interno que son ambiente de control, actividades de control, evaluación de riesgo, información y comunicación y supervisión. A fin de conocer acerca de la empresa y su control interno, evaluar los estándares del auditor para determinar el riesgo, evaluación analítica para establecer los objetivos y alcances los mismos que serán reflejados en el cronograma de actividades. En el cronograma de trabajo se debe determinar el tiempo estimado por actividad, personas que lo ejecutarán, subprogramas, plan y programa del auditor, con la finalidad de establecer conexión entre los objetivos y procedimientos que seguirá en la fase de ejecución (Luna et al., 2018).

Este proceso se desarrolla de acuerdo con la búsqueda de información necesaria de la empresa que se realizará la auditoría, aplicando técnicas y prácticas de auditoría. Se

utilizará el archivo permanente y base de datos existentes a fin de conocer la situación real de la empresa, cumplimiento de leyes, normas y reglamentos.

1.2.3.2. Fase de Ejecución

El auditor lleva a cabo la estrategia planificada en la fase I que está incluido en el plan de trabajo, se recolectara evidencia necesaria para que el auditor pueda tomar decisiones sobre la gestión de la organización, referente a los criterios previamente seleccionados y el cumplimiento de objetivos institucionales y metas. Las actividades por desarrollar son:

1.2.3.2.1. Aplicación de las pruebas de cumplimiento

Las pruebas de cumplimiento revisarán si los sistemas establecidos por la empresa CIUDAD DE AUTO CIAUTO CÍA. LTDA funcionan efectivamente, las pruebas sustantivas permite comprobar la información para obtener la información y evidencia que se analizará conforme a las técnicas o procedimientos analíticos que sean pertinentes a utilizar y analíticas para la recolección de la evidencia debe ser analizada y evaluada por el equipo auditor, para determinar los problemas y establecer hallazgos.

1.2.3.2.2. Aplicación de las pruebas sustantivas

Las pruebas sustantivas permiten precisar y comprobar la información referida a los procesos misionales de la empresa, con el fin de obtener información necesaria que se analizará mediante técnicas y procedimientos analíticos que sean pertinentes a utilizar (García, 2008).

1.2.3.2.3. Formulación e interpretación de indicadores de gestión, de conformidad con la economía, la eficiencia y la eficacia.

La evaluación de la eficiencia es la formulación e interpretación de indicadores que consideran variables de insumo y de producto que se derivan de procesos, lo cual se mide el uso de recursos relacionando con el producto, bien o servicio.

La evaluación de eficacia es la formulación de indicadores que consideran variables de producto con los objetivos y metas que la empresa auditada plantea (Luna et al., 2018). Es decir, mide si el bien o servicio que se produce cumple con la totalidad los objetivos y metas que se formula el ente auditado, de acuerdo con su misión y requerimientos que la sociedad le exige.

La evaluación de economía relaciona variables de insumo y de producto, pero en correspondencia con los costos de los insumos o procesos para generar el producto, bien o servicio que se requiere.

1.2.3.2.4. Análisis y formulación de los hallazgos de la auditoría.

Se realizará el análisis y formulación de los hallazgos referente a situaciones defectuosas encontrados en el desarrollo de la auditoría mediante la aplicación de los procedimientos de auditoría en las áreas críticas examinadas. Además debe ser estructuradas de acuerdo con sus atributos que son condición, criterio, causa y efecto (Merchán et al., 2018).

1.2.3.2.5. Evaluación de la evidencia cualitativa o cuantitativa obtenida de acuerdo con los criterios previamente estipulados.

Las evaluaciones de las evidencias cualitativas y cuantitativas es la información que será utilizada por el auditor para verificar si las actividades auditadas se presentan de acuerdo a los estándares y criterios establecidos. Además, para justificar sus observaciones y conclusiones emitidas (Llumiguano et al., 2021). El equipo ejecuta los procedimientos

establecidos en el programa de auditoría y logrando de este modo obtener evidencias necesarias para sustentar las desviaciones encontradas en las operaciones realizadas y las que debió cumplir de acuerdo con los criterios de auditoría definidos, las conclusiones y recomendaciones.

1.2.3.2.6. Determinación de los hallazgos

El desarrollo de los hallazgos comprende de condición, criterio, causa y efecto.

Ilustración 4 Determinación de Hallazgos

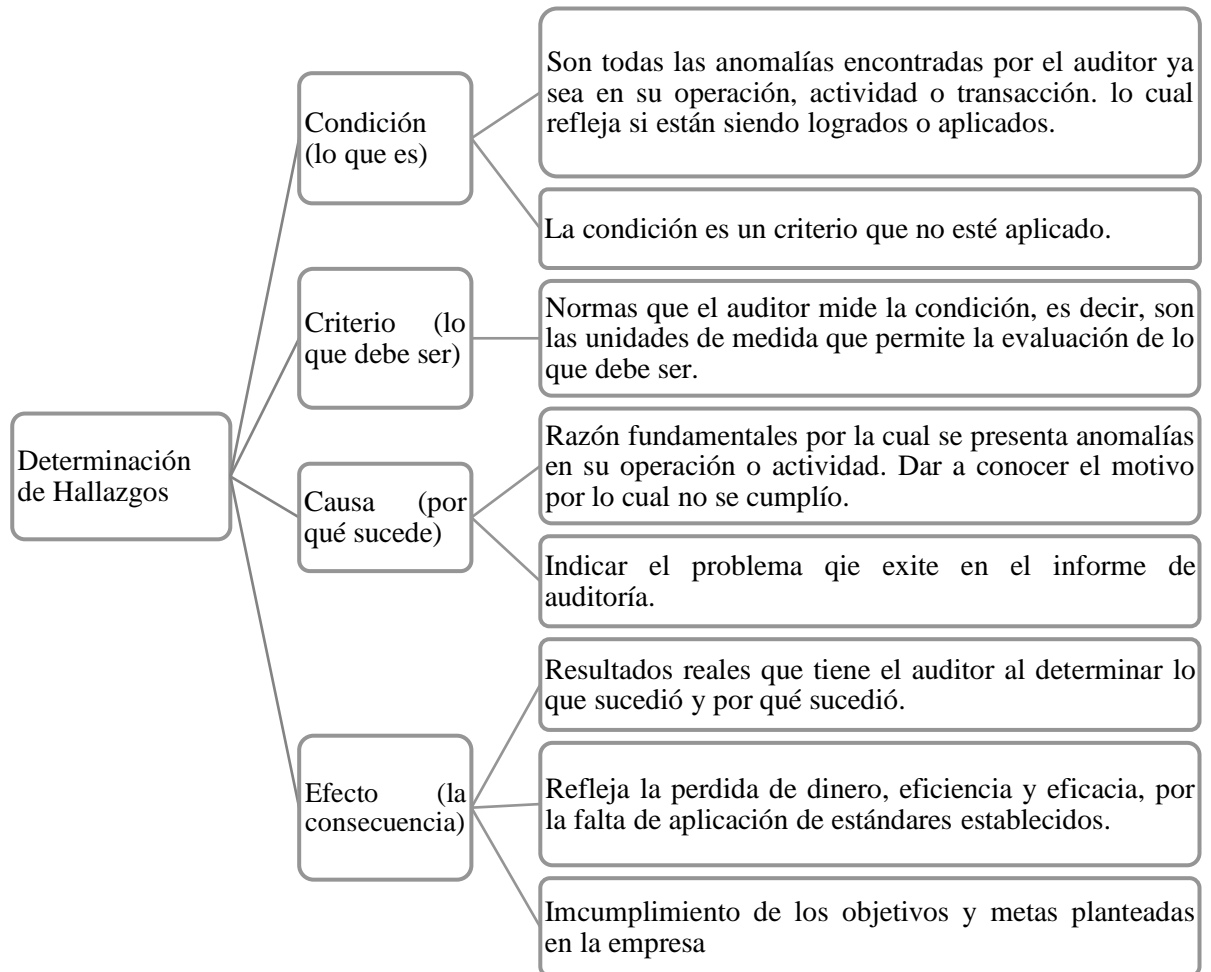

En base a: García (2008)

1.2.3.2.7. Organización de los papeles de trabajo.

Toda la información recolectada deberá quedar ilustrado en los papeles de trabajo que respalde la ejecución de la auditoría, los mismos que serán la conexión entre el trabajo de campo y el informe final de la auditoría, todos los procedimientos realizados deberán contener evidencias que respalden los hallazgos, conclusiones y recomendaciones del informe (Merchán et al., 2018).

1.2.3.2.8. Validación de los resultados con la administración.

Verificar que la información que utilizó el auditor para comparar si las actividades se presentaron de acuerdo a los estándares y criterios establecidos en la empresa. Así mismo, para justificar las observaciones, conclusiones y recomendaciones que se detallan en el informe final.

1.2.3.3. Fase de comunicación de resultados

El auditor comunicará a la empresa los resultados a través del informe una vez culminado con la ejecución de la auditoría. Así mismo la información recabada se hará pública, los hallazgos, conclusiones y recomendaciones serán plasmada en el mismo informe final, dicha información detallada ayudará a establecer cambios y mejoras en la empresa (Merchán et al., 2018). Las actividades a desarrollar son:

Ilustración 5 Actividades a desarrollar

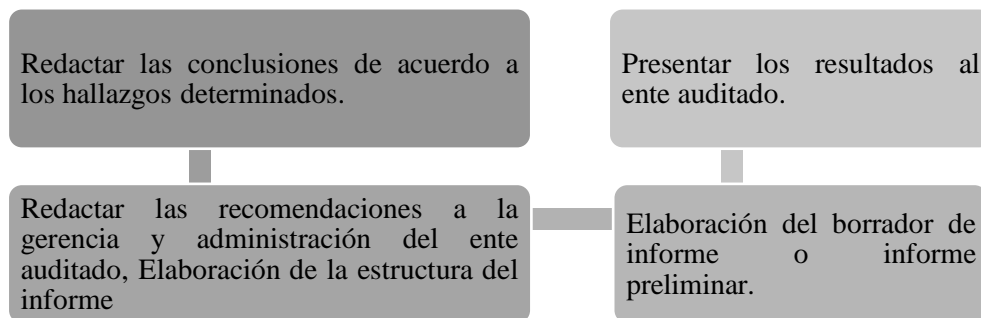

En base a: Merchán et al (2018)

Informe preliminar

Producto inicial de los resultados de la Auditoría, documento que sintetiza el cumplimiento de los resultados de los objetivos definidos en el memorando de planificación, dictamen de auditoría, resultados de la ejecución de la auditoría, conclusiones y observaciones de auditoría, (Merchán et al, 2018).

Dictamen de auditoría

Es un documento emitido por el auditor como resultado de la ejecución de la auditoría de acuerdo a las normas y procedimientos de auditoría establecidos. Su resultado es la opinión directa y subjetiva que el auditor expresa referente a la situación actual de la empresa, (Merchán et al, 2018).

Recomendaciones

Son propuestas sugeridas para corregir algunos anomalías o desviaciones que fueron encontradas en la ejecución de la auditoría. Las recomendaciones serán dirigidas a la máxima autoridad de la empresa para que tome las medidas correspondientes, (Merchán et al, 2018). Las recomendaciones se deben:

- Redactar con claridad y precisión.
- Orientadas a solucionar las causas encontradas y así minimizar sus efectos.
- Vinculados a los aspectos determinados en los hallazgos.

1.2.3.4. Fase de seguimiento

Con posterioridad a la ejecución de la auditoría realizada, los auditores que desarrollaron la Auditoría deben realizar el seguimiento mediante un plan estructurado de acuerdo a las falencias encontradas en los factores de eficacia, eficiencia y economía e implementación de las recomendaciones presentados en el informe final de auditoría, en el mismo que se debe establecer el plazo necesario para este proceso.

A fin de determinar las responsabilidades por los daños materiales y económicos causados, comprobar su reparación y recuperación de los activos. Así mismo, verificar hasta qué punto la empresa fue receptiva sobre los hallazgos, conclusiones y recomendaciones presentadas en el informe.

1.2.4. Control Interno

El control interno es un plan de acciones que la empresa establece sus principios, métodos y procedimientos con la finalidad salvaguardar los recursos de la empresa, cumplir las metas establecidas en la empresa, estas metas se desarrollan siempre y cuando existe la predisposición de las personas que están dirigiendo en saber ejecutarlos tomando las mejores decisiones de la empresa. Además para prevenir fraudes y errores dentro de los diferentes procesos desarrollados en la empresa (Quishpe et al., 2016).

1.2.5. COSO

COSO (Committee of Sponsoring Organizations of the Tradeway Commission) proporciona un modelo de orientación a las empresas sobre aspectos fundamentales de gestión ejecutiva y de gobierno, ética empresarial, control interno, gestión de riesgo dentro de la empresa, control de fraude y presentación de informes financieros (Fernández, 2017).

Ilustración 6 Modelo COSO ERM 2017



En base a: Fernández (2017)

1.2.5.1. Componentes del COSO III

El modelo COSO III de control Interno está compuesto por cinco componentes, son consideradas como un conjunto de normas a utilizar en la medición del control interno, lo cual ayuda a determinar su eficiencia y eficacia (Serrano et al., 2018).

Ilustración 7 Componentes del Control Interno Mediante el modelo COSO



En base a: Santillana, 2013

Ilustración 8 Descripción de los componentes del control interno COSO

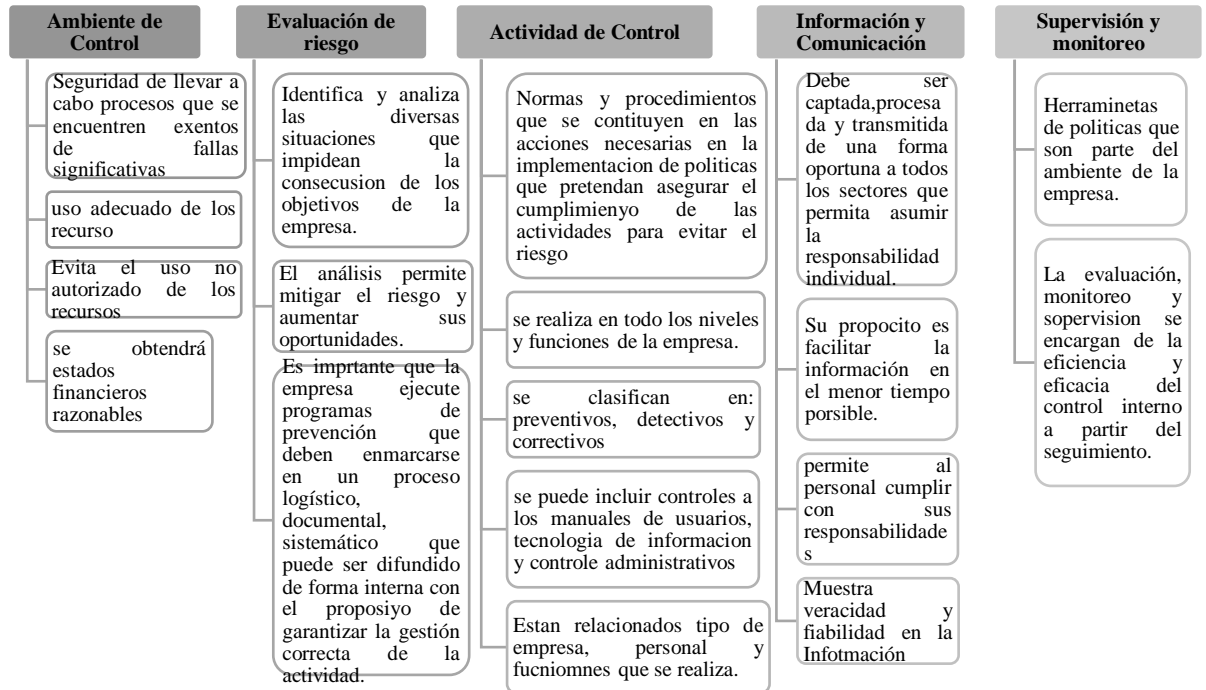

En base a: Serrano et al. (2018)

1.2.5.2. Componentes y Principios del COSO III

El modelo COSO III está compuesto por cinco componentes y 17 principios de control interno que son:

Tabla 6 Componente y principios del COSO III

COMPONENTE	PRINCIPIO
ENTORNO DE CONTROL	Principio 1: Demuestra compromiso con la integridad y los valores éticos Principio 2: Ejerce responsabilidad de supervisión Principio 3: Establece estructura, autoridad, y responsabilidad Principio 4: Demuestra compromiso para la competencia Principio 5: Hace cumplir con la responsabilidad
EVALUACIÓN DE RIESGO	Principio 6: Especifica objetivos relevantes Principio 7: Identifica y analiza los riesgos Principio 8: Evalúa el riesgo de fraude Principio 9: Identifica y analiza cambios importantes
EVALUACIÓN DE CONTROL	Principio 10: Selecciona y desarrolla actividades de control Principio 11: Selecciona y desarrolla controles generales sobre tecnología Principio 12: Se implementa a través de políticas y procedimientos Principio 13: Usa información Relevante
SISTEMA DE INFORMACIÓN	Principio 14: Comunica internamente Principio 15: Comunica externamente
SUPERVISIÓN DEL SISTEMA DE CONTROL - MONITOREO	Principio 16: Conduce evaluaciones continuas y/o independientes Principio 17: Evalúa y comunica deficiencias

En base a: AUDITOOL (2016)

1.2.5.3. Objetivo del Control Interno COSO III

Ilustración 9 Objetivos del Control Interno COSO III

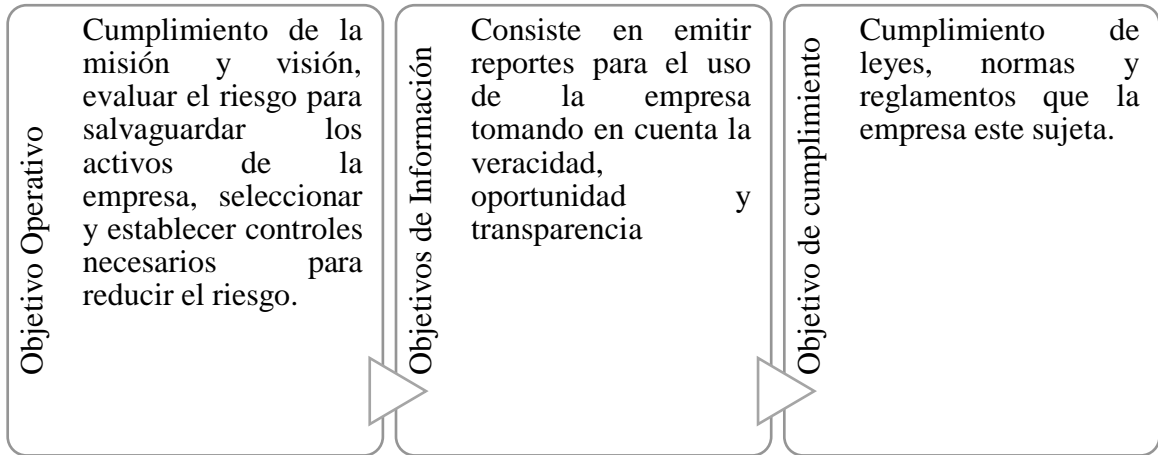

En base a: Gonzales (2013)

1.2.6. Indicadores de Gestión.

Según Esucomex (2016), menciona que el indicador se define como la relación entre variables cualitativas y cuantitativas que permite observar la situación real y el proceso de cambio que se produce de acuerdo a las metas, objetivos esperados y expectativas esperadas. Para el diseño de los indicadores hay que tener en cuenta lo siguiente:

Ilustración 10 Definición de: Actualidad, Capacidad y Potencialidad

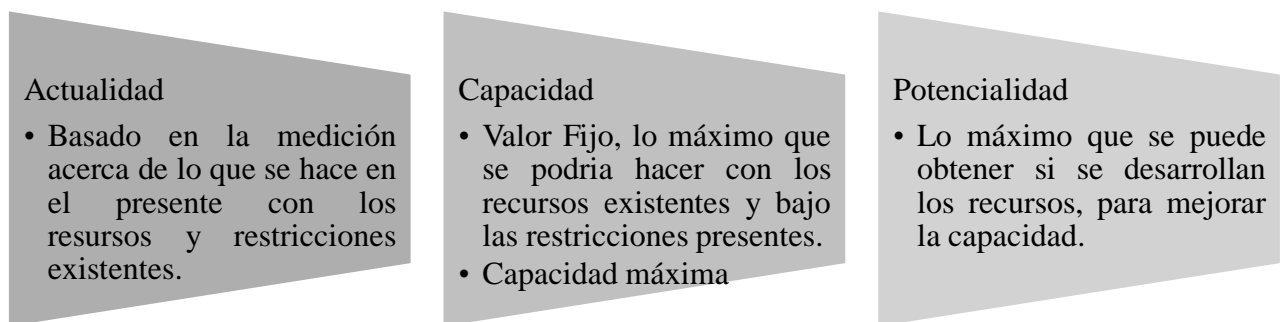

Elaborado por: Nata (2022)

En base a: Esucomex (2016)

Un indicador de gestión es una medida de condiciones de un proceso en un momento determinado, a su vez proporciona un panorama de la situación de un proceso de la empresa. Los indicadores empleándolos de forma oportuna y actualizada permiten tener un adecuado control sobre una situación dada dentro de la empresa, ya que es posible predecir y actuar en base a las tendencias positivas y negativas observadas en su desempeño.

1.2.6.1. Clases de indicadores de gestión

1.2.6.1.1. Indicadores de procesos

Permite evaluar cada una de las actividades desarrolladas en la empresa, lo cual mide si se está cumpliendo con las expectativas planificadas, o a su vez si debemos realizar cambios para poder alcanzar a tiempo, bajo los presupuestos estimados García (2008). Las características principales del indicador son:

Ilustración 11 Características Principales del Indicador de Procesos

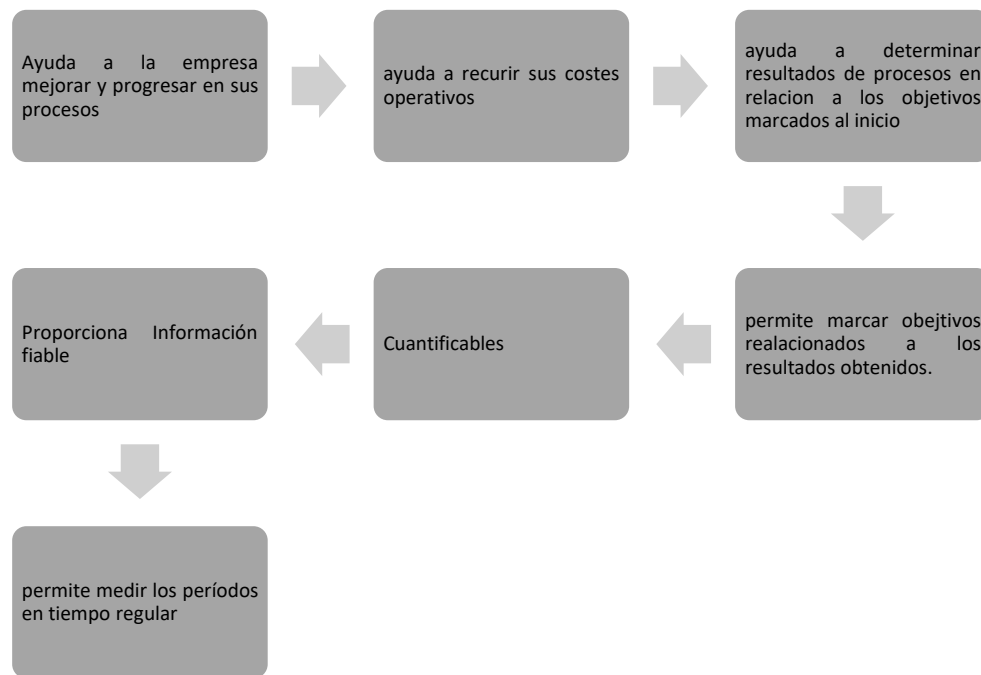

Elaborado por: Nata (2022)

En base a: García (2008)

Fórmula 1. Indicadores de Procesos

$$Diponibilidad = \frac{\text{tiempo operación}}{\text{Tiempo Planificación de producción}} = \frac{\text{Tiempo Planificado de producción} - \text{Paros}}{\text{Tiempo Planificado de Producción}}$$

Fuente: García (2008)

1.2.6.1.2. Indicadores de eficiencia y eficacia

Es un instrumento de gestión que permite obtener información clave para una correcta toma de decisiones orientadas a que los procesos cumplan con su misión. Es decir, generar productos de calidad, satisfacer a los clientes, incrementar sus ingresos económicos en la empresa y a su vez disminuir sus costos y gastos García (2008).

Ilustración 12 Indicadores de Eficacia y Eficacia

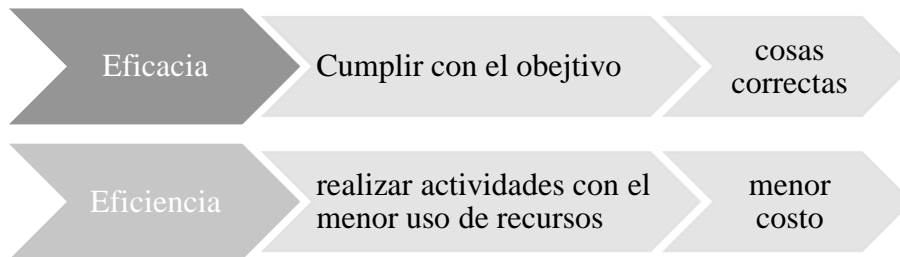

Elaborado por: Nata (2022)

En base a: García (2008)

Fórmula 2. Indicadores de Eficiencia

$$\text{Dotación de fondos} = \frac{\text{Promedio del activo tangible}}{\text{Promedio de trabajadores}}$$

$$\text{Rotación del personal} = \frac{\sum \text{Total personas salidas de la empresa}}{(\sum \text{Personal al inicio} + \sum \text{personal final periodo})/2}$$

$$\text{Productividad del trabajo} = \frac{\text{Producción bruta}}{\text{Promedio de trabajadores vinculados}}$$

$$\text{Índice de cumplimiento de mantenimiento} = \frac{\text{Total mantenimiento realizado}}{\text{Total mantenimiento programado}}$$

$$\text{Tratamiento de quejas} = \frac{\# \text{ Quejas cerradas de forma eficaz}}{\# \text{ Total de quejas}}$$

Fuente: García (2008)

Fórmula 3. Indicadores de Eficacia

$$\text{Seguridad Industrial} = \frac{\text{Capacitaciones realizadas}}{\text{Capacitaciones planificadas}}$$

$$\text{Cumplimiento del código de trabajo} = \frac{\text{Empleados liquidados}}{\text{Empleados que salieron de la empresa}}$$

$$\text{Índice de cumplimiento de metas} = \frac{\text{Metas ejecutadas}}{\text{Metas programadas}}$$

$$\text{Gestión de manejo ambiental} = \frac{\text{Actividades realizadas}}{\text{Actividades planificadas}}$$

$$\text{Índice de cumplimiento de ventas} = \frac{\# \text{ Ventas realizadas}}{\# \text{ Ventas proyectadas}}$$

Fuente: García (2008)

1.2.6.1.3. Indicadores de economía

El indicador de economía hace referencia a la capacidad financiera de la empresa, planes e intervenciones, con el fin de administrar correctamente sus recursos financieros, y a la vez generar ingresos propios para financiar sus actividades y recuperación de préstamos. Asimismo, analizan el desempeño de la entidad, tanto la situación real como su posición crediticia y funcional. Las razones financieras se dividen en: rentabilidad, liquidez, solvencia y endeudamiento, (García, 2008).

Fórmula 4. Indicadores de economía

$$\text{Gasto promedio de formación} = \frac{\text{Gasto en formación}}{\text{Número de trabajadores que participaron en la formación}}$$

$$\text{Rentabilidad Neta} = \frac{\text{Utilidad Neta}}{\text{Activo Total}}$$

$$\text{Liquidez Corriente} = \frac{\text{Activo corriente}}{\text{Pasivo corriente}}$$

$$\text{Solvencia} = \frac{\text{Activo total}}{\text{Pasivo total}}$$

$$\text{Endeudamiento} = \frac{\text{Pasivo total}}{\text{Patrimonio neto}}$$

Fuente: García (2008)

1.2.6.1.4. Indicador de Recursos Humanos

Índice de rotación del personal: Expresa idoneidad, motivación y compromiso del empleado con la organización. La cifra correcta tiene que ser menor al 5% de rotación del personal, (García, 2008).

Capacitación del personal: métodos utilizados para que los empleados refuercen sus habilidades y conocimientos en el trabajo con el fin de mejorar su desempeño laboral y así crear una ventaja competitiva, (García, 2008).

Fórmula 5. Indicadores de Recursos Humanos

$$\text{Rotación del personal} = \frac{\sum \text{Total personas salidas de la empresa}}{(\sum \text{Personal al inicio} + \sum \text{personal final periodo})/2}$$

$$\text{Capacitación del personal} = \frac{\sum \text{trabajadores capacitados de minimo 8 horas}}{(\sum \text{trabajadores de todo el periodo})} * 100$$

Fuente: García (2008)

1.2.7. Rangos de calificación del nivel de confianza y riesgo en la evaluación del sistema de control interno de la empresa Ciudad del Auto CIAUTO Cía. Ltda.

La información recopilada para la ejecución de la Auditoría de Gestión es medida a partir de la determinación del nivel de confianza y el nivel de riesgo, que se aplicara mediante el cuestionario COSO III a los componentes que son: ambiente de control, evaluación de riesgo, actividades de control, información y comunicación, y supervisión. El nivel de confianza y el nivel de riesgo se obtiene a partir de la siguiente fórmula:

Fórmula 6. Nivel de Confianza

$$NC = \frac{CT * 100}{PT}$$

Autor: García (2008)

Fórmula 7. Nivel de Riesgo

$$\text{Nivel de Riesgo} = 100 - NC$$

Autor: García (2008)

Detalle:

NC= Nivel de Confianza

CT= Calificación Total

PT= Ponderación Total

Tabla 7 Rangos del Nivel de Confianza y Nivel de Riesgo

NIVEL DE CONFIANZA		
BAJO	MODERADO	ALTO
15%-50%	51% - 75%	76% - 95%
85%-50%	49% - 25%	24% - 5%
ALTO	MODERADO	BAJO
NIVEL DE RIESGO (100-NC)		

Autor: García (2008)

CAPÍTULO II

METODOLOGÍA

2.1. Descripción de la metodología

2.1.1. Unidad de análisis

Para el presente trabajo se utilizó como unidad de análisis a la empresa Ciudad del auto CIAUTO CÍA. LTDA., ubicada en la parroquia Unamuncho del cantón Ambato, provincia de Tungurahua. La empresa se dedica al ensamblaje de partes y vehículos automotores de calidad, fomentando el desarrollo de la provincia y del país. Se utilizó investigación de campo debido a que se obtuvo información de la empresa mediante entrevistas al personal, investigación descriptiva ya que se analizó la situación inicial de la empresa, control interno, indicadores, entre otros e investigación bibliográfica debido a que se utilizó libros, revistas, artículos científicos, periódicos para fundamentar la metodología del control interno aplicado. Dentro de la empresa trabajan 342 empleados, distribuidos en el área de soldadura, pintura, ensamblaje, pruebas finales, logística, contabilidad, informático, Manufactura, talento humano y administrativa.

2.1.2. Fuentes y técnicas de recolección de información

2.1.2.1. Fuentes de información primaria

Para llevar a cabo la Auditoría de gestión se utilizó fuentes de información primaria, para la recolección de información requerida, se aplicó encuestas al gerente de manufactura de la empresa CIAUTO CÍA LTDA.; posteriormente se aplicó cuestionarios al área de recursos humanos, producción, ventas y entregas, como se detalla en la tabla 8 de la empresa los cuales ocupan los cargos de nivel directivo, nivel medio y representantes de las diferentes áreas de la empresa. Además, en la tabla 8 se detalla los participantes y sus cargos respectivos que ocupa cada persona.

La entrevista y los cuestionarios que se aplicó se realizaron de forma física.

Tabla 8 Personas encuestadas o entrevistadas

Nombres	Cargo	Departamento
Ing. Jenny Proaño	Contadora General	Contabilidad
Ing. Angela Ruíz	Recursos Humanos	Recursos humanos
Ing. Sandra Vega	Ventas y Entregas	Ventas y Entregas
Ing. José Luis Chimborazo	Producción	Producción

Elaborado por: Nata (2022)

En base a: Ciudad del Auto CIAUTO CÍA LTDA. (2022)

Las encuestas fueron aplicadas en el mes de diciembre del año 2022, misma que se llevó a cabo de manera personal visitando las instalaciones de la empresa CIAUTO CÍA LTDA., de este modo conocer los procesos de producción.

Cuestionario. - En la presente investigación se utilizaron una serie de preguntas, en la escala checklists de acuerdo a la siguiente tabla:

Tabla 9 Cuestionario escala checklists

Preguntas	Escala
1.- ¿Califica excelente el sistema estructural de la empresa?	1.- Si () 2.- No ()
2.- ¿El factor estructura departamental influye en el cumplimiento de los objetivos?	1.- Si () 2.- No ()
3. ¿La empresa cuenta con reglamentos y estatutos aprobados y actualizados?	1.- Si () 2.- No ()
4. ¿El nivel de responsabilidad en los puestos de trabajo deben ser mejorados?	1.- Si () 2.- No ()
5. ¿Considera Usted importante y necesario el diseño de un modelo de	1.- Si () 2.- No ()

indicadores de gestión que se adapte a las necesidades de la empresa?	
6. ¿los méritos personales determinan la asignación de autoridad?	1.- Si () 2.- No ()
7. ¿La dirección empresarial genera eficientes procedimientos internos?	1.- Si () 2.- No ()
8. ¿Considera necesario realizar una auditoría de gestión con el fin de evaluar la eficiencia de los resultados, metas fijadas, recursos humanos, financieros, materiales, métodos y controles, eficiencia y económica?	1.- Si () 2.- No ()
9. Para la evaluación Institucional se han aplicado indicadores de gestión de acuerdo a su característica, ¿con los cuales se miden la eficiencia, eficacia y económica?	1.- Si () 2.- No ()
10. ¿Cumplimiento de objetivos es el elemento importante para que el desarrollo organizacional sea sostenible en el mercado?	1.- Si () 2.- No ()
11. ¿Cree importante la ejecución de un examen de Auditoría de Gestión en el departamento de operaciones y mantenimiento, que mida los resultados de las actividades?	1.- Si () 2.- No ()
12. ¿Se dispone de una base de información para controlar el desarrollo organizacional?	1.- Si () 2.- No ()

13. ¿El departamento de auditoría y gestión ha realizado evaluaciones anuales a las actividades de los miembros de la empresa?	1.- Si () 2.- No ()
14. ¿La empresa cuenta con un organigrama estructural?	1.- Si () 2.- No ()
15. ¿El departamento contable es informado de las transferencias realizadas?	1.- Si () 2.- No ()

Elaborado por: Chávez & Padilla (2015)

En base a: Ciudad del Auto CIAUTO CÍA LTDA. (2022)

2.1.3. Fases del desarrollo

El objetivo de la ejecución de la Auditoría de gestión es diseñar estrategias para verificar la eficiencia y eficacia de los procesos actuales a través de las fases de Auditoría en la empresa Ciudad del Auto CIAUTO CÍA. LTDA.

Para iniciar la Auditoría de gestión en la empresa CIAUTO CÍA. LTDA. se realizó una visita preliminar para conocer sus instalaciones, y a su vez realizar una entrevista a la contadora general de la empresa. Para la entrevista se utilizó el cuestionario de control interno del modelo COSO III. En la entrevista se identificó deficiencias y riesgos que actualmente se encuentra en la empresa.

El cuestionario de control interno modelo COSO III se aplicó a los procesos misionales de la empresa con el fin de conocer la situación actual de la empresa CIAUTO CÍA LTDA., respecto a los cinco componentes del control interno que son: ambiente de control, evaluación de riesgo, actividades de control, información, comunicación y monitoreo. El cuestionario se aplicó mediante la escala checklist, con el propósito de determinar el cumplimiento mediante el método COSO III.

El propósito de la ejecución de la Auditoría de gestión es evidenciar la aplicación de los programas de auditoría diseñados para cumplir con las estrategias a seguir. Se sustentan a los hallazgos de Auditoría cuyos atributos son condición, criterio, causa y efecto. Para ello, es necesario establecer objetivos de la ejecución de la auditoría, desarrollar procedimientos y análisis descriptivo para determinar las conclusiones y recomendación que se presentará en el informe final de auditoría de gestión de la empresa CIAUTO CÍA LTDA. Asimismo, con la aplicación de indicadores, se construyó una base de indicadores a fin de realizar una interconexión de resultados y así obtener una buena estimación del comportamiento de la empresa.

La finalidad de la fase de comunicación de resultados es impulsar la toma de decisiones correctivas inmediatas. Al finalizar la fase de ejecución de la Auditoría se realizó una reunión con la gerencia de la empresa para comunicar los hallazgos de la auditoría de gestión encontrados y sus recomendaciones que se entrega a la gerencia con el fin de mejorar los procedimientos auditados.

Ilustración 13 Procesos de Auditoría Fase I Planificación

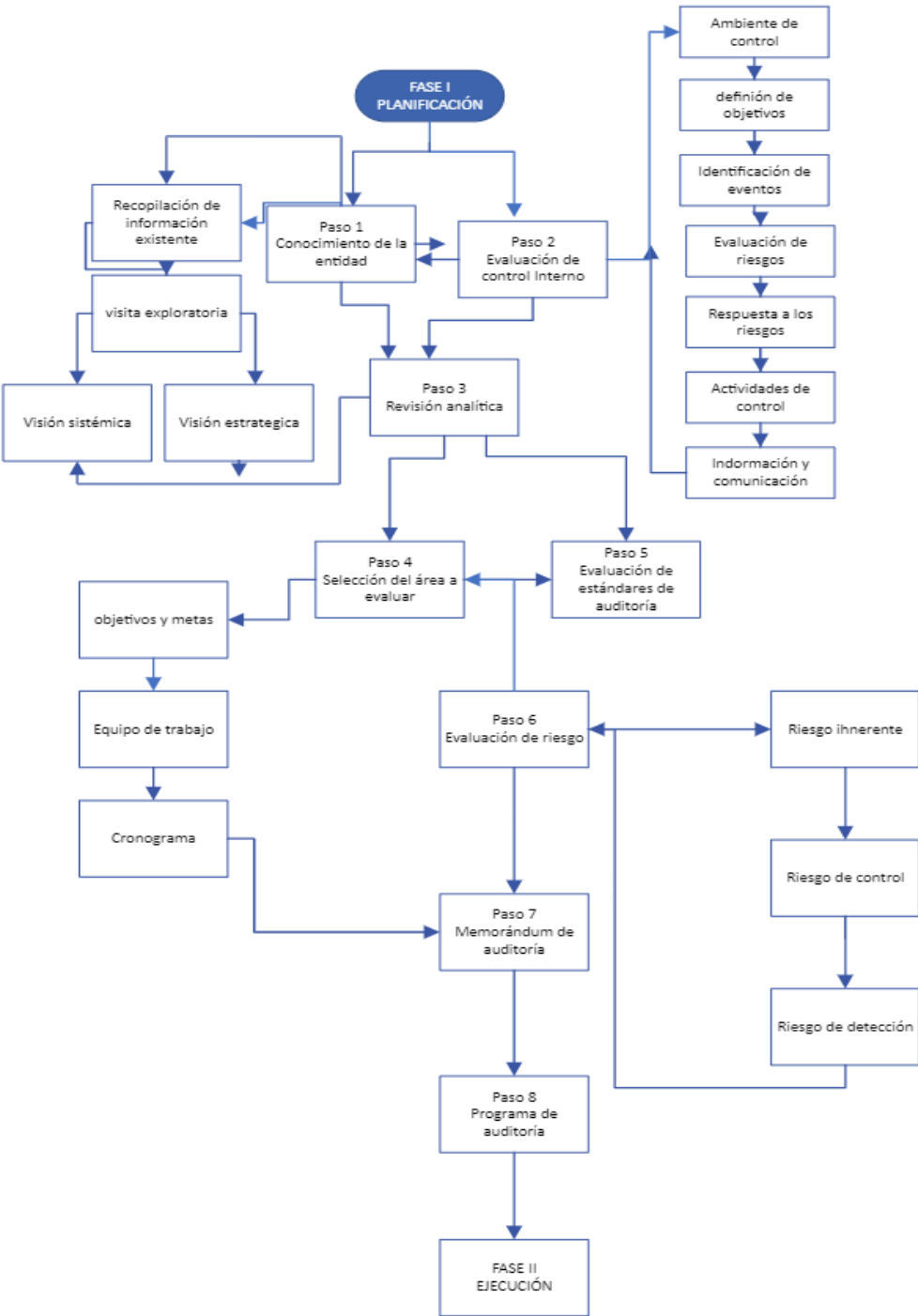

En base a: Quishpe et al. (2016)

Ilustración 14 Procesos de Auditoría fase II ejecución y fase III Comunicación

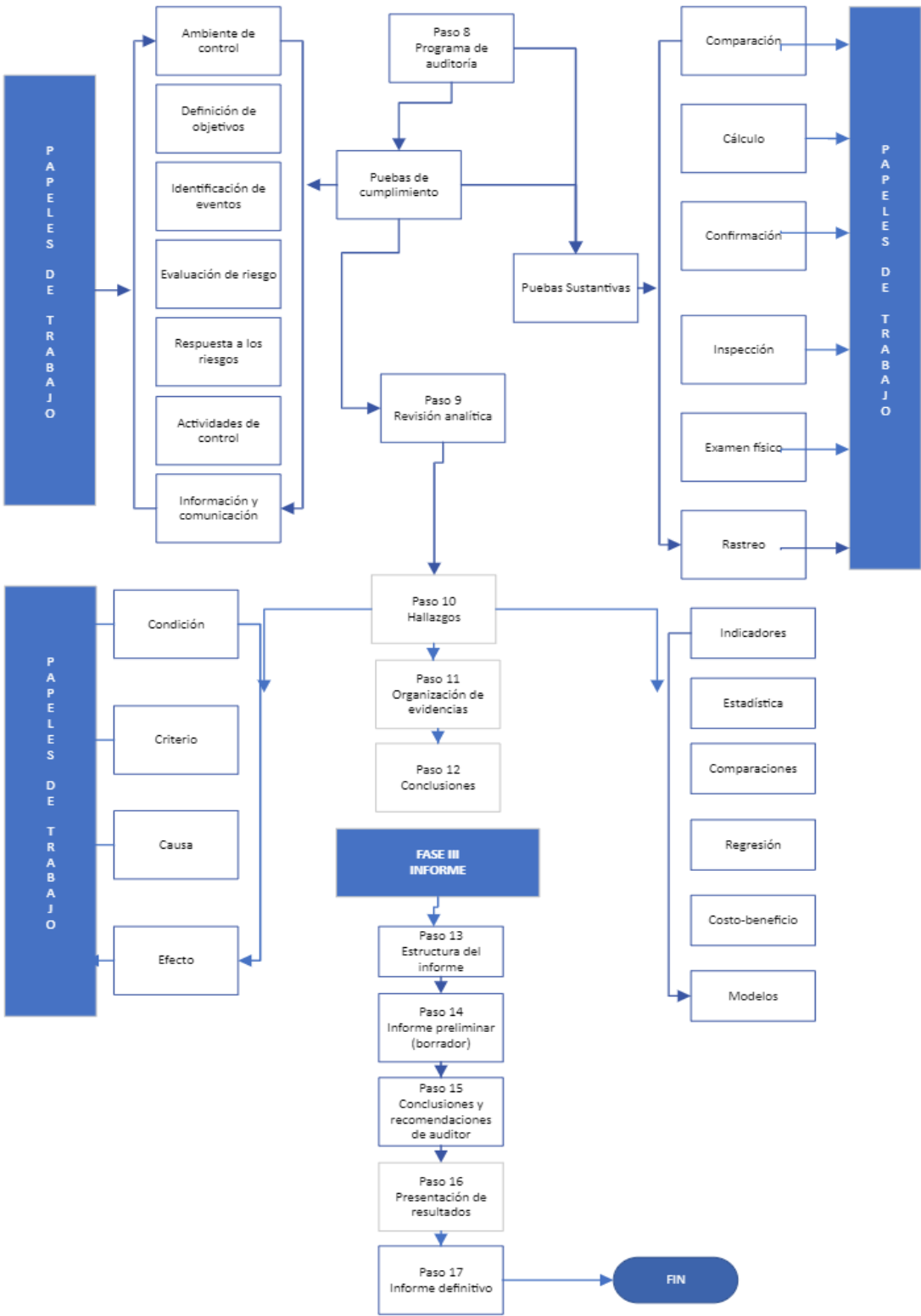

En base a: Quishpe et al. (2016)

En la fase IV Seguimiento, los auditores efectuarán el seguimiento de las recomendaciones, acciones correctivas y determinación de responsabilidades derivadas en la entidad, con el siguiente propósito:

- a. Comprobar hasta qué punto la máxima autoridad de la empresa fue receptiva sobre los hallazgos, conclusiones y recomendaciones presentadas en el informe.
- b. Efectuar el seguimiento una vez que se haya culminado con el desarrollo de la auditoría, después de uno o dos meses de haber recibido la empresa el informe final.
- c. Determinar las responsabilidades por los daños materiales y económico causado y así recuperar activos.

En el presente proyecto Integrador no se desarrollará la fase de seguimiento, ya que se encuentra fuera del tiempo establecido en el cronograma de planificación de titulación. Se ha omitido esta sección de seguimiento ya que el procedimiento de Auditoría es continuo y de esta forma se respaldará el cumplimiento de las fases propuestas en base a las etapas de auditoría.

CAPÍTULO III DESARROLLO

3.1. Auditoría de Gestión

3.1.1. Introducción

Para el desarrollo de este capítulo se procedió a ejecutar la auditoría de gestión como parte de los objetivos del proyecto integrador, tomando como referencia teórica lo descrito en los capítulos anteriores. A modo de establecer un marco de referencia preliminar sobre los niveles de eficacia, eficiencia y economía en las actividades desempeñadas por los funcionarios de la empresa Ciudad del Auto CIAUTO Cía. Ltda., se realizó una evaluación preliminar a los cinco componentes del COSO III del control interno que son ambiente de control, evaluación de riesgo, actividades de control, información y comunicación, y supervisión. Aplicado a los cuatro funcionarios los cuales se encuentran en los departamentos de contabilidad, recursos humanos, producción, ventas y entregas.

LISBETH NATA
Auditora Independiente

AUDITORÍA DE GESTIÓN
A LA EMPRESA CIUDAD DEL AUTO CIAUTO CÍA.
LTDA.

3.2. Contenido

FASE I: ANÁLISIS PRELIMINAR

FASE II: PLANEACIÓN ESPECÍFICA

FASE III: EJECUCIÓN

FASE IV: INFORME DE AUDITORÍA

LISBETH NATA
Auditora Independiente

ÍNDICE DE REFERENCIA DE AUDITORÍA

Índice	Descripción
A.P.	Archivo Permanente
A.R.	Análisis Preliminar
P.E.	Planeación Específica
E.	Ejecución
I.A.	Informe de Auditoría

LISBETH NATA
Auditora Independiente

MARCAS DE AUDITORÍA UTILIZADAS

Marca	Descripción
✓	Sumas verificadas
≠	Diferencias encontradas
μ	Corrección realizada
¶	Datos tomados para evidencia de auditoría
Ø	Observación

ARCHIVO PERMANENTE

ÍNDICE DE REFERENCIA DE AUDITORÍA

DESCRIPCIÓN	REF. P/T
Antecedentes	AP 1
Misión, visión y valores	AP 2
Fundamentación legal	AP 3
Estructura organizacional	AP 4

ANTECEDENTES

La empresa Ciudad del Auto CIAUTO CÍA. LTDA., con RUC 1891748376001 ubicada en la parroquia Unamuncho del cantón Ambato, provincia de Tungurahua. Su representante legal es Pilo País Zambrano Pietro Renan, inicio sus actividades el 24 de agosto del 2012. La empresa se dedica al ensamblaje de partes y vehículos automotores de calidad, fomentando el desarrollo de la provincia y del país.

Obligaciones Tributarias

- Declaración del IVA
- Declaración de Retenciones en la Fuente
- Anexo de dividendos, utilidades o beneficios
- Anexo accionistas, partícipes, socios, miembros del directorio y administradores anual
- Anexo Relación Dependencia
- Anexo Transaccional Simplificado
- Declaración de Impuesto a la Renta Sociedades
- Contribución única y temporal para sociedades con ingresos mayores o iguales a USD 1 millón
- Anexos activos y pasivos

MISIÓN, VISIÓN, VALORES

MISIÓN

La empresa Ciudad del Auto CIAUTO CÍA LTDA., es una empresa dedicada al ensamblaje de partes y vehículos automotores de calidad. Fomentamos el desarrollo de la Provincia y el País, así como también el crecimiento de nuestra gente generando al mismo tiempo la rentabilidad necesaria para asegurar la continuidad y desarrollo de nuestra organización (CIAUTO, 2022).

VISIÓN

Nuestra cultura organizacional impulsa la búsqueda de la excelencia en un ambiente acogedor que facilita el desarrollo de nuestro equipo humano. Mantenemos procesos de fabricación innovadores, confiables, seguros y competitivos que nos permiten ensamblar vehículos de calidad. Fomentamos el desarrollo de la industria a través del crecimiento paulatino del número de unidades que ensamblamos y del tipo de partes locales que instalamos en nuestros vehículos, lo que nos permite adoptar y transferir tecnología, generando nuevos y mejores negocios para todas las partes involucradas con nuestra organización. Gestionamos nuestros procesos de acuerdo con los requisitos establecidos en la norma ISO 9001, lo que nos brinda las herramientas y los recursos necesarios para trabajar ordenadamente y con calidad, facilitándonos el logro de la satisfacción de nuestros clientes internos y externos. Logramos clientes entusiasmados con nuestros productos, esto nos permite construir un gran nombre de respaldo y seriedad asegurando el crecimiento y sustentabilidad de nuestro negocio. Generamos la rentabilidad adecuada para asegurar la continuidad y desarrollo de nuestra empresa, así como de la sociedad (CIAUTO, 2022).

VALORES

Según la empresa CIAUTO CÍA LTDA (2022) cuenta con los siguientes valores:

- Integridad: Hacemos lo que decimos que vamos a hacer.
- Honestidad: Transparencia en todo lo que hacemos.
- Solidaridad: No sirve de nada llegar alto si llegas solo.
- Trabajo en equipo: Somos flexibles con nuestras funciones para contribuir con el logro de los objetivos de la empresa.
- Orientación a resultados: Damos lo mejor y requerimos lo mejor para lograr nuestros objetivos.
- Humildad: Escuchamos para aprender y estamos dispuestos siempre a mejorar.
Confianza en Dios.

FUNDAMENTACIÓN LEGAL

La constitución legal de la empresa Ciudad del Auto CIAUTO Cía. Ltda., fue el 22 de agosto del 2012, cuya descripción económica es:

- **Razón social:** Ciudad Del Auto CIAUTO Cía. Ltda.
- **Representante legal:** Pilo Pais Zambrano Pietro Renan
- **Nombre Comercial:** CIAUTO CÍA. LTDA.
- **Registro Único de Contribuyentes (RUC):** 1891748376001
- **Fecha de inicio de actividades:** 24/Agosto/2012
- **Jurisdicción:** Zona 3 / Tungurahua / Ambato
- **Obligado a llevar Contabilidad:** SI
- **Tipo de Contribuyente:** Sociedades
- **Agente de retención:** SI
- **Contribuyente especial:** SI
- **Sector:** Unamuncho
- **Cantón:** Ambato
- **Parroquia:** Agosto N. Martinez
- **Provincia:** Tungurahua
- **Dirección principal:** Camino Real, Junto a la Hacienda San Pablo
- **Celular:** 0982177511
- **Email:** ciauto@ciauto.ec

Nómina de los Administradores

Tabla 10 Nómina de los administradores CIAUTO CIA. LTDA.

 SUPERINTENDENCIA DE COMPAÑÍAS, VALORES Y SEGUROS	RAZÓN SOCIAL	CIUDAD DEL AUTO CIAUTO CIA. LTDA.			
	DIRECCIÓN	CAMINO REAL Y CAMINO EL INCA No. SN BARRIO: CUNCHIBAMBA			
	EXPEDIENTE	149080			
	RUC	1891748376001			
	AÑO	2021			
	FORMULARIO	SCV.NIIF.149080.2021.1			
	NÓMINA DE ADMINISTRADORES AL AÑO 2021				
IDENTIFICACIÓN	NOMBRE	FECHA DE NOMBRAMIENTO	CARGO	TIPO DE REPRESENTACIÓN	
1801393362	PILO PAIS ZAMBRANO PIETRO RENAN	5/31/20 12:00 AM	GERENTE GENERAL	RL	
1801099787	VASCONEZ CALLEJAS HERNAN FRANCISCO	5/31/20 12:00 AM	PRESIDENTE	ADMINISTRADOR	

Fuente: Superintendencia de Compañías Valores y Seguros (2021b)

Tabla 11 Nómina de Accionistas CIAUTO CIA. LTDA.

 SUPERINTENDENCIA DE COMPAÑÍAS, VALORES Y SEGUROS	RAZÓN SOCIAL	CIUDAD DEL AUTO CIAUTO CIA. LTDA.			
	DIRECCIÓN	CAMINO REAL Y CAMINO EL INCA No. SN BARRIO: CUNCHIBAMBA			
	EXPEDIENTE	149080			
	RUC	1891748376001			
	AÑO	2021			
	FORMULARIO	SCV.NIIF.149080.2021.1			
	NÓMINA DE ACCIONISTAS AL AÑO 2021				
IDENTIFICACIÓN	NOMBRE	NACIONALIDAD	VALOR		
1800924258	NARANJO CUESTA MARIA GRACIELA	ECUADOR	62500.0000		
1802831253	NARANJO VASCONEZ ANDREA ISABEL	ECUADOR	20000.0000		
1802831246	NARANJO VASCONEZ JOSE MARTIN	ECUADOR	20000.0000		
1802831238	NARANJO VASCONEZ JUAN PABLO	ECUADOR	20000.0000		
1801393362	PILO PAIS ZAMBRANO PIETRO RENAN	ECUADOR	175000.0000		
1801031277	VASCONEZ CALLEJAS CARMEN	ECUADOR	100000.0000		
1800822056	VASCONEZ CALLEJAS CECILIA	ECUADOR	100000.0000		
1801361005	VASCONEZ CALLEJAS DOLORES	ECUADOR	40000.0000		
1801099787	VASCONEZ CALLEJAS HERNAN FRANCISCO	ECUADOR	62500.0000		
1800822874	VASCONEZ CALLEJAS ISABEL	ECUADOR	100000.0000		
1801359207	VASCONEZ CALLEJAS SANTIAGO	ECUADOR	300000.0000		
1802408441	VASCONEZ NARANJO ANA CAROLINA	ECUADOR	1000000.0000		
1802579464	VASCONEZ NARANJO ISABEL CRISTINA	ECUADOR	1000000.0000		
1802408458	VASCONEZ NARANJO MARIA JOSE	ECUADOR	1000000.0000		
1803068509	VASCONEZ NARANJO MONICA SOFIA	ECUADOR	1000000.0000		

Fuente: Superintendencia de Compañías Valores y Seguros (2021a)

Nómina de funcionarios

Tabla 12 Nómina de funcionarios CIAUTO CÍA. LTDA

ÁREA	FUNCIONARIOS
Contabilidad	Contadora General
Recursos Humanos	Jefes de planta Coordinadora de recursos humanos Medico ocupacional Coordinador de seguridad industrial
Producción	Contable facturación Inspectores de calidad Personal de entregas/ transportistas sistemas
Ventas y Entregas	Coordinadores en general Jefes de planta Lideres de procesos Operarios

Elaborado por:	YLNC
	1/12/2022
Revisado por:	LPCL
	04/01/2023

LISBETH NATA
Auditora Independiente

ESTRUCTURA ORGANIZACIONAL

Ilustración 15 Estructura Organizacional de la empresa CIAUTO CÍA. LTDA.

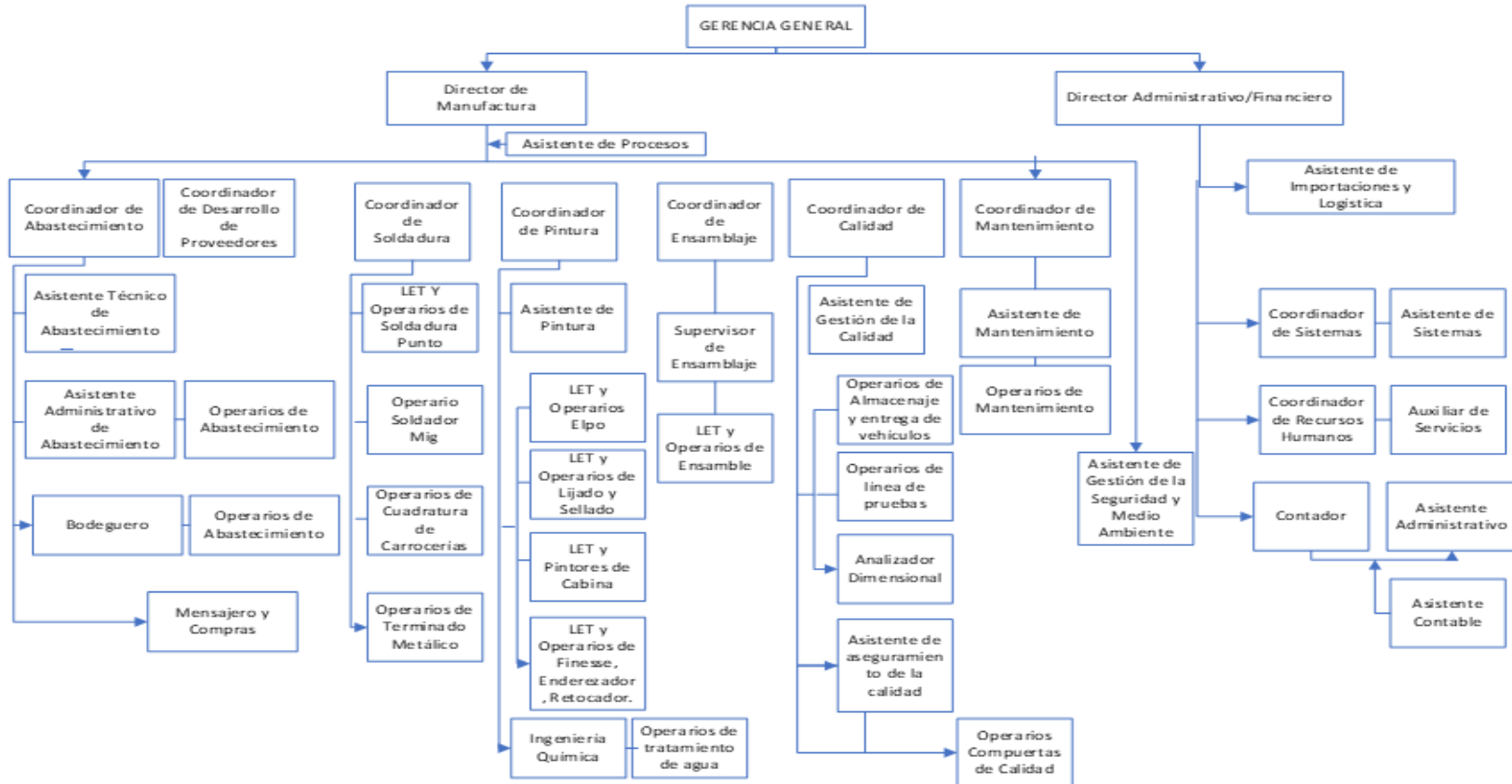

En base a: Recursos Humanos (2017)

LISBETH NATA
Auditora Independiente

3.2.1. FASE I: ANÁLISIS PRELIMINAR

Mediante esta fase se pudo obtener una comprensión general de la empresa Ciudad de Auto CIAUTO CÍA. LTDA., es decir, sus actividades principales, legislativa y bajo que normativa desarrolla su actividad económica.

A.R.

LISBETH NATA
Auditora Independiente

PROGRAMA DE AUDITORÍA DE GESTIÓN

CIUDAD DEL AUTO CIAUTO CÍA. LTDA.



Objetivo

Efectuar un estudio preliminar del entorno en el que se desarrolla la empresa Ciudad del Auto CIAUTO CÍA. LTDA., a partir de un diagnóstico de las áreas que lo componen.

PROCEDIMIENTOS

PROCEDIMIENTOS GENERALES		REFERENCIA P/T	PREPARADO POR	FECHA
1	Aplicar una entrevista a la contadora general.	A.R.1	YLNC	03/12/2022
2	Evaluación preliminar del Control Interno	A.R.2	YLNC	03/12/2022
3	Alcance de la Auditoría, selección de los componentes y subcomponentes.	A.R.3	YLNC	03/12/2022
4	Realice el informe preliminar.	A.R.4	YLNC	03/12/2022

Elaborado por:

YLNC

03/12/2022

**ENTREVISTA APLICADO A LA CONTADORA GENERAL DE CIAUTO CÍA.
LTDA.**

Nombre de la persona a la que se aplicó en cuestionario: Jenny Proaño

Cargo: Contadora General.

Fecha: 10/12/2022

Datos generales

Nombre de la empresa: Ciudad del Auto CIAUTO Cía. Ltda.

RUC: 1891748376001

Representante Legal: Pilo País Zambrano Pietro Renan

1. ¿Cuál es la actividad principal de la entidad?

Fabricación y ensamblaje de vehículos automotores

2. ¿Bajo qué leyes y normativas se rige CIAUTO CÍA. LTDA.

- ✓ Ley de régimen tributario/código tributario
- ✓ Ley de sociedades
- ✓ Código de trabajo
- ✓ Ley de seguridad social
- ✓ Control ministerio del medio ambiente
- ✓ Control del ministerio de la producción/Normas ISO 9001

3. ¿Cuáles son los objetivos institucionales de CIAUTO CÍA. LTDA.?

Brindar un producto de calidad, más seguro y obtener una rentabilidad

4. ¿La entidad elabora presupuestos?

Si.

5. ¿Cómo miden el nivel de eficiencia, eficacia y economía, en las actividades de la entidad?

Si.

6. ¿Qué procesos realizan para el correcto uso de los recursos de CIAUTO CÍA. LTDA.?

Los procesos están establecidos y detallados bajo las normas ISO 9001 de calidad, y contempla la optimización de todos los recursos.

Por ejemplo: recurso de mano de obra analizado con tiempos en un proceso productivo a fin de evitar actividades innecesarias, estimación de personas y tiempo muertos.

7. ¿Cuáles son los procesos que sigue la empresa para medir el nivel de desempeño de los funcionarios?

Aplicación de indicadores, metas diarias establecidas a nivel productivo, cumplimiento de objetivos semanales y mensuales.

8. ¿Cuál es el proceso que emplea la empresa para medir el nivel de satisfacción de los clientes?

Aplicación de encuestas mensuales, y calificación por parte del cliente sobre el desempeño técnico y administrativo.

9. ¿Cuántas aulas para capacitación dispone la empresa?

4

10. ¿Cuántos capacitadores tiene la empresa?

Método de capacitaciones realizado internamente con el recurso humano disponible, y según las necesidades del campo de conocimiento. ¶ E.5 2/5

11. ¿Existe procesos estratégicos que permitan optimizar los recursos? Indique cuáles.

Si, en la marcha y según el requerimiento se los aplica

Ejemplo: modificación de un plan de producción Polivalencia, se mueve el recurso humano a las líneas que lo más se requiere

12. ¿La empresa cuenta con políticas de calidad?

Si

13. ¿La empresa cuenta con planes de mantenimiento preventivo para los equipos?

Si, calendario mensual de mantenimientos a equipos y maquinarias

Elaborado por:	YLNC
	03/12/2022
Revisado por:	LPCL
	04/01/2023

CIUDAD DEL AUTO CIAUTO CÍA LTDA
EVALUACIÓN PREIMINAR DEL CONTROL INTERNO
Cuestionario De Control Interno

Área de Recursos Humanos

Objetivos:

Identificar si la empresa Ciudad del Auto CIAUTO CÍA. LTDA. establece parámetros de aplicación de valores éticos, integridad, filosofía, estructura organizacional, asignación de responsabilidades y cumplimiento de normativas de la empresa.

No.	DESCRIPCIÓN	RESPUESTAS			CALIFIC.		COMENTARIOS
		SI	NO	N/A	PT	CT	
A	SUBCOMPONENTE: Ambiente de Control						
1	¿Se difunde la misión y visión de la empresa CIAUTO CIA LTDA?		x		1	0	
2	¿La empresa CIAUTO CIA LTDA cuenta con un código de ética?	x			1	1	
3	¿La gerencia promueve la aplicación de las normas establecidas en el código de ética de la empresa?	x			1	1	
4	¿Existen acciones disciplinarias en caso del incumplimiento de las normas establecidas en el código de ética?	x			1	1	

5	¿El personal de la empresa conocen las normas establecidas en el código de ética?		x		1	0	∅ El personal de la empresa no conoce las normas establecidas en el código de ética
6	¿El código de ética ha sido proporcionado al personal de la empresa y los mismo han comprendido su contenido?		x		1	0	
7	¿La máxima autoridad demuestra el compromiso permanente con el sistema de control interno?	x			1	1	
8	¿Se realiza reconocimientos y promociones por logros y desempeño laboral?		x		1	0	
9	¿Se capacita al personal para el correcto cumplimiento de sus funciones y labores?	x			1	1	
10	¿Se tiene expresa claridad en la asignación de funciones?	x			1	1	
11	¿La asignación de responsabilidad y delegación de funciones ofrecen una base para el cumplimiento de los objetivos de la empresa?	x			1	1	
12	¿Los perfiles y descripciones del puesto de trabajo están definidos y alineados con la	x			1	1	

	naturaleza de actividades de la empresa?						
13	¿Se cumple con los procedimientos para la selección del personal, mediante la comprobación de habilidades y capacidades?	x			1	1	
14	¿La empresa tiene establecido un mecanismo para la selección del personal?	x			1	1	
15	¿Se definen las competencias y perfiles requeridos para contratar el personal?	x			1	1	
16	¿Se evalúa el desempeño laboral según el cumplimiento de los objetivos de la empresa?	x			1	1	
17	¿La empresa capacita al personal continuamente?		x		1	0	
18	¿La empresa posee un manual de funciones?	x			1	1	
19	¿Los cargos con mayor jerarquía son ocupados por personal con competencia, capacidad y experiencia laboral?		x		1	0	

20	¿Se ha dado a conocer al empleado aspectos relacionados con normas generales de operación, derechos u obligaciones del personal, políticas salariales, prestación de servicios, medidas de seguridad, higiene, normas disciplinarias, vigilancia y acatamiento de las disposiciones legales aplicables?	x			1	1	
21	¿La hoja de vida del personal contiene toda la información requerida para la selección del personal?		x		1	0	
22	¿Se cumple con políticas de inducción a los empleados nuevos respecto a sus atribuciones y responsabilidades?	x			1	1	
TOTAL		15	7	0	22	15	
B	SUBCOMPONENTE: Evaluación de Riesgos						
1	¿Se da a conocer claramente los objetivos y metas que tiene la empresa?	x			1	1	
2	¿La empresa cuenta con indicadores que permita medir el cumplimiento de los objetivos y metas planteadas?	x			1	1	

3	¿Se definen estrategias periódicamente para el cumplimiento de objetivos y metas en la empresa?	x			1	1	
4	¿Existe comunicación efectiva para dar a conocer los objetivos al personal?	x			1	1	
5	¿Se realiza informes de cumplimiento de objetivos de manera periódica?	x			1	1	
6	¿Se evalúa periódicamente el riesgo dentro de la empresa el impacto en la consecución de los objetivos?	x			1	1	
7	¿Se ha determinado un procedimiento para gestionar los riesgos detectados en la empresa?	x			1	1	
8	¿La empresa cuenta con políticas de administración y prevención de fraudes?	x			1	1	
9	¿Las políticas de administración y prevención de fraude han sido comunicadas a todo el personal de la empresa?	x			1	1	
10	¿La empresa dispone de una Matriz de riesgo con el fin de determinar los riesgos de mayor relevancia?	x			1	1	

11	¿Tiene dificultad para mantener la disciplina entre los empleados?		x		1	0	
TOTAL		10	1	0	11	10	
C	SUBCOMPONENTE: Actividades de Control						
1	¿La empresa ha diseñado procedimientos para autorizar y aprobar sus operaciones?		x		1	0	
2	¿Se ha definido actividades de control para asegurar que las áreas dispongan de recursos suficientes para el cumplimiento de sus funciones?		x		1	0	
3	¿Los controles aseguran que las tareas sean realizadas correctamente acorde las funciones asignadas al personal de la empresa?		x		1	0	
4	¿Los controles aplicados para mitigar el riesgo está plasmado en algún documento?	x			1	1	
5	¿La empresa aplica sistemas informáticos para el desarrollo de sus actividades en cada una de sus áreas?	x			1	1	
6	¿Existen procedimientos para asegurar el acceso autorizado a los sistemas de información?		x		1	0	

7	¿La empresa se actualiza constantemente respecto al tema de tecnología, seguridad y procesos informáticos?	x			1	1	
8	¿Existe políticas de seguridad en la empresa sobre el uso y resguardo de la información?		x		1	0	
9	¿la empresa ha diseñado actividades de control para la protección física de los activos financieros de la misma?	x			1	1	
10	¿El sistema de información registra al personal que realiza las transacciones?	x			1	1	
TOTAL		5	5	0	10	5	
D	SUBCOMPONENTE: Sistemas de Información y Comunicación						
1	¿El sistema de información es adecuada a las necesidades de la empresa CIAUTO CIA LTDA?	x			1	1	
2	¿La información interna y externa es remitida y aprobado por los niveles correspondientes?	x			1	1	
3	¿Los sistemas informáticos implementados en la empresa aseguran la calidad, pertinencia, veracidad, oportunidad, objetividad e independencia de la información?	x			1	1	

4	¿La información es estructurada conforme al nivel de autoridad al cual va dirigido?	x			1	1	
5	¿Están definidos todos los tipos de reportes que deben emitirse a cada nivel interno para la toma de decisiones?	x			1	1	
6	¿Los sistemas de información implementados en la empresa facilitan la toma de decisiones?	x			1	1	
7	¿La comunicación de información es eficaz y multidireccional?	x			1	1	
8	¿Se evalúa periódicamente la efectividad de las líneas de comunicación e información dentro de las diferentes áreas de la empresa?		x		1	0	
9	¿Las líneas de comunicación e información establecidas en la empresa permiten la atención de requerimientos de usuarios externos?	x			1	1	
10	¿Existen sistemas y procedimientos que aseguren la confiabilidad de los datos e información?	x			1	1	
	TOTAL	9	1	0	10	9	
E	SUBCOMPONENTE: Supervisión del sistema de control - Monitoreo						

1	¿Existe algún sistema que ayude a los trabajadores a desarrollar correctamente sus funciones en su puesto laboral?		x		1	0	
2	¿Se evalúa periódicamente el desarrollo del personal en las tareas asignadas en cada área de trabajo?	x			1	1	
3	¿Se aplican controles que permitan comprobar la ejecución de funciones e identificar deficiencias?	x			1	1	
4	¿Existe coordinación interna antes empezar con el reclutamiento del nuevo personal?	x			1	1	
5	¿Se investigan las causas de las deficiencias encontradas en el proceso de cumplimiento de sus funciones laborales?		x		1	0	
6	¿La empresa cumple con el código de trabajo?	x			1	1	
7	¿Se dispone de la información adecuada sobre si se están logrando los objetivos operacionales de la organización?	x			1	1	
8	¿Se cumplen las leyes y normatividad relevantes?	x			1	1	
	TOTAL	6	2	0	8	6	

TOTAL GENERAL	61	45	
----------------------	-----------	-----------	--

Determinación del nivel de confianza y riesgos del área de Recursos Humanos

VALORACIÓN		
Calificación Total	(C.T.)=	45
Ponderación Total	(P.T.)=	61
Nivel de Confianza	NC= CT/PT x 100	73,77%
		MODERADO
Nivel de Riesgo Inherente / De control	RI - RC = 100% - NC%	26,23%
		MODERADO

Rangos del nivel de confianza y riesgo del área de Recursos Humanos

NIVEL DE CONFIANZA		
BAJO	MODERADO	ALTO
15%-50%	51% - 75%	76% - 95%
85%-50%	49% - 25%	24% - 5%
ALTO	MODERADO	BAJO
NIVEL DE RIESGO (100-NC)		

Elaborado por:	YLNC
	03/12/2022
Revisado por:	LPCL
	04/01/2023

CIUDAD DEL AUTO CIAUTO CÍA LTDA
EVALUACIÓN PREIMINAR DEL CONTROL INTERNO
Cuestionario De Control Interno
Área de Producción

Objetivos:

Identificar si la empresa Ciudad del Auto CIAUTO CÍA. LTDA. establece parámetros de aplicación de valores éticos, integridad, filosofía, estructura organizacional, asignación de responsabilidades y cumplimiento de normativas de la empresa.

No.	DESCRIPCIÓN	RESPUESTAS			CALIFIC.		COMENTARIOS
		SI	NO	N/A	PT	CT	
A	SUBCOMPONENTE: Ambiente de Control						
1	¿El código de ética ha sido difundido mediante reuniones para su conocimiento en el área de producción?	x			1	1	
2	¿El personal del área de producción conoce las consecuencias por vulneraciones al código de ética?	x			1	1	
3	¿El área de producción es consistente con los objetivos de la empresa?	x			1	1	

4	¿Existen objetivos estratégicos en el área de producción en la empresa CIAUTO CIA LTDA?	x			1	1	
5	¿El área de producción conocen el contenido del Plan Operativo Anual?	x			1	1	
6	¿En el área de producción existe un manual de organización y funciones?	x			1	1	
7	¿Se han establecido políticas para el departamento de producción dentro del reglamento interno?	x			1	1	
8	¿La aplicación de las políticas en el departamento de producción es buena?	x			1	1	
9	¿Existe un reglamento interno para el personal del área de producción de CIAUTO CÍA. LTDA.?	x			1	1	
10	¿Existe personal suficiente para el desarrollo de las tareas en cada área del departamento de producción?	x			1	1	
11	¿Se realizan pruebas de calidad de los productos dentro del proceso productivo?	x			1	1	

12	¿Los responsables jerárquicos del área de producción tienen experiencia en las operaciones que están bajo su responsabilidad?	x			1	1	
13	¿Existe procedimientos para evaluar competencias profesionales al momento de incorporar un nuevo trabajador en el área de producción?	x			1	1	
14	¿Existe programas de capacitación fundamentados en las necesidades del departamento de producción?	x			1	1	
TOTAL		14	0	0	14	14	
B	SUBCOMPONENTE: Evaluación de Riesgos						
1	¿Existe conocimiento sobre los riesgos que existen dentro del proceso productivo?	x			1	1	
2	¿Se realiza una identificación periódica de los riesgos?	x			1	1	
3	¿El personal del departamento de producción participa en la identificación de los riesgos y aporta ideas para su mitigación?	x			1	1	
4	¿Existe un FODA bajo el cual se guie el departamento de producción?	x			1	1	

5	¿Se ha establecido procedimientos para implantar sistemas de alerta que permitan detectar errores en la producción?	x			1	1	
6	¿Cada uno de los que conforman el área productiva tiene conocimiento básico de los objetivos de esta área?	x			1	1	
7	¿Existe un plan de contingencias para afrontar los riesgos presentados en el proceso productivo?	x			1	1	
8	¿Al suceder un evento de riesgo se realiza una comparación con eventos anteriores?	x			1	1	
9	¿Tienen establecido respuestas para mitigar los riesgos?	x			1	1	
	TOTAL	9	0	0	9	9	
C	SUBCOMPONENTE: Actividades de Control						
1	¿El gerente realiza un control periódico en el área de producción?	x			1	1	
2	¿Se han analizado los tiempos muertos en el proceso de producción?	x			1	1	
3	¿Existe duplicidad de funciones en el departamento de producción?	x			1	1	

4	¿Existe indicadores para medir la eficiencia y la eficacia dentro del proceso productivo	x			1	1	
5	¿Existen actividades de control suficientes para verificar la calidad de la producción?	x			1	1	
6	¿Se informa las fallas de producción para que se generen acciones correctivas?	x			1	1	
7	¿Existen actividades de control suficientes para asegurar la integridad en el desarrollo de los procesos?	x			1	1	
8	¿Los materiales necesarios para el proceso productivo siempre están disponibles?	x			1	1	
9	¿Existen mantenimientos preventivos a las maquinas del departamento de producción?	x			1	1	
10	¿Existe definición de stock mínimos y puntos de pedido para iniciar el proceso de compra oportunamente?	x			1	1	
11	¿Existen prácticas apropiadas que conlleven a la optimización de materia prima?	x			1	1	
12	¿Se cumple con el tiempo de entrega de las órdenes de producción?	x			1	1	

13	¿Existen niveles de autoridad para aprobar el inicio de actividades en el proceso de producción?	x			1	1	
14	¿Existe una documentación que respalde el proceso productivo?	x			1	1	
15	¿Realiza algún procedimiento para el control de calidad?	x			1	1	
TOTAL		15	0	0	10	10	
D	SUBCOMPONENTE: Sistemas de Información y Comunicación						
1	¿Se considera que los sistemas de información que dispone el departamento de producción son seguros, ágiles, oportunos y útiles para la toma de decisiones?	x			1	1	
2	¿Existe documentación de respaldo que permita preparar reportes en el área de producción?	x			1	1	
3	¿Existen informes periódicos que deben remitirse a los distintos niveles internos para la toma de decisiones en el área de producción?	x			1	1	
4	¿Existen mecanismos que garanticen una comunicación entre todas las áreas?		x		1	0	∅ No cuenta con ningún mecanismo

5	¿Son claramente definidas y comunicadas las líneas de autoridad y responsabilidad dentro del proceso productivo?	x			1	1	
6	¿Hay canales de comunicación donde el personal puedan comunicar inquietudes, situaciones de riesgo, y aportar con puntos de vista que ayuden a mejorar los procesos productivos?	x			1	1	
7	¿Existe asignación de responsabilidad con respecto a la custodia de la documentación de producción?	x			1	1	
8	¿La comunicación entre el personal del departamento de producción es buena?	x			1	1	
9	¿Se destinan recursos para mejorar o desarrollar sistemas de información y comunicación operativos?	x			1	1	
TOTAL		8	1	0	9	8	
E	SUBCOMPONENTE: Supervisión						
1	¿Se evalúa periódicamente el desarrollo del personal de acuerdo con sus funciones asignadas?	x			1	1	

2	¿Cuentan con algún documento donde registren detalladamente las cantidades de producto terminado del que realizan control de calidad?	x			1	1	
3	¿Las deficiencias detectadas son puestas en conocimiento de la máxima autoridad ejecutiva de la empresa?	x			1	1	
4	¿Se recibe supervisiones de organismos de control externos?	x			1	1	
5	¿Se aplica las recomendaciones dadas por los organismos de control externo?	x			1	1	
6	¿Existe alguna persona que supervise las tareas a realizarse dentro de cada área?	x			1	1	
7	¿Se da seguimiento al cumplimiento de lo establecido en el Plan Operativo Anual?	x			1	1	
8	¿Se aplican controles que permitan comprobar la ejecución de funciones e identificar deficiencias?	x			1	1	
9	¿Existe coordinación interna antes de comenzar el proceso productivo?	x			1	1	
10	¿Existe constancia en la remisión de informes de	x			1	1	

	proceso productivo para el gerente de la empresa?						
11	¿Las deficiencias detectadas en el proceso productivo son puestas en conocimiento al gerente de la empresa?	x			1	1	
12	¿Se investigan las causas de las deficiencias encontradas en el proceso productivo?	x			1	1	
TOTAL		12	0	0	12	12	
TOTAL GENERAL					54	53	

Determinación del nivel de confianza y riesgos del área de Producción

VALORACIÓN		
Calificación Total	(C.T.) =	53
Ponderación Total	(P.T.) =	54
Nivel de Confianza	$NC = \frac{CT}{PT} \times 100$	98,15%
		ALTO
Nivel de Riesgo Inherente / De control	$RI - RC = 100\% - NC\%$	1,85%
		BAJO

Determinación del nivel de confianza y riesgo del área de Producción

NIVEL DE CONFIANZA		
BAJO	MODERADO	ALTO
15%-50%	51% - 75%	76% - 95%
85%-50%	49% - 25%	24% - 5%
ALTO	MODERADO	BAJO

Elaborado por:	YLNC
	03/12/2022
Revisado por:	LPCL
	04/01/2023

CIUDAD DEL AUTO CIAUTO CÍA LTDA
EVALUACIÓN PREIMINAR DEL CONTROL INTERNO
Cuestionario De Control Interno
Área de Ventas y Entregas

Objetivos:

Identificar si la empresa Ciudad del Auto CIAUTO CÍA. LTDA. establece parámetros de aplicación de valores éticos, integridad, filosofía, estructura organizacional, asignación de responsabilidades y cumplimiento de normativas de la empresa.

No.	DESCRIPCIÓN	RESPUESTAS			CALIFIC.		COMENTARIOS
		SI	NO	N/A	PT	CT	
A	SUBCOMPONENTE: Ambiente de Control						
1	¿El código de ética ha sido difundido mediante reuniones para su conocimiento en el área de ventas y entregas?	x			1	1	
2	¿La empresa posee políticas definidas en el área de ventas y entregas?	x			1	1	
3	¿En la empresa CIAUTO CÍA LTDA ha difundido su misión, visión y valores corporativos en el área de ventas y entregas?	x			1	1	
4	¿Se ha elaborado el pronóstico de ventas y entregas en la empresa CIAUTO CÍA LTDA?	x			1	1	

5	¿El pronóstico de ventas y entregas está vinculado al plan estratégico y objetivos de la empresa CIAUTO CÍA LTDA?	x			1	1	
6	¿Hay un responsable en el área de ventas y entregas en la empresa CIAUTO CÍA LTDA?	x			1	1	
7	¿Existe un manual donde se describan adecuadamente las funciones específicas y continuas del área de ventas y entregas?	x			1	1	
8	¿Existen requisitos de conocimientos y habilidades para el nuevo personal de ventas y entregas?		x		1	0	
9	¿Se capacita periódicamente a los integrantes del área de ventas y entregas para que realicen con calidad las tareas que les han sido asignadas?	x			1	1	
10	¿Se evalúa el rendimiento del personal en forma periódica?	x			1	1	
	TOTAL	9	1	0	10	9	
B	SUBCOMPONENTE: Evaluación de Riesgos						
1	¿Existe una planificación estratégica y operativa que determine lo objetivos a lograr?	x			1	1	
2	¿Se ha elaborado estructuradamente el mapa de riesgos del área de ventas y entregas?	x			1	1	
3	¿Se ha establecido métodos apropiados para probabilidad de	x			1	1	

	ocurrencia e impacto de riesgo materializado?						
4	¿Se ha efectuado auditorías en el área de ventas y entregas?	x			1	1	
5	¿Existen procedimientos definidos en la empresa para gestionar los riesgos en el área de ventas y entregas?	x			1	1	
6	¿Se evalúan y documentan mensualmente los riesgos financieros que tenga origen en el área de ventas y entregas?	x			1	1	
7	¿La evidencia recopilada en el estudio de los riesgos es oportuna y de calidad?	x			1	1	
8	¿Existen procedimientos de control en el área de ventas y entregas para identificar y evaluar los riesgos?	x			1	1	
9	¿Existen medidas para prevenir y gestionar los riesgos de fraude que se puedan presentar en la empresa?	x			1	1	
10	¿Se desarrollan controles en todos los niveles de la organización a fin de evitar los riesgos de fraude?	x			1	1	
	TOTAL	10	0	0	10	10	
C	SUBCOMPONENTE: Actividades de Control						
1	¿Existe una división de actividades en el área de ventas y entregas?	x			1	1	
2	¿Existen manuales de procedimientos en el área de ventas y entregas en la empresa CIAUTO CÍA LTDA?	x			1	1	

3	¿Existen mecanismos documentados para el control del cumplimiento de los parámetros de los procesos de venta y entregas inherentes a la captación de clientes, cobertura del mercado y entrega del servicio a los clientes que solicitaron el mismo?	x			1	1	
4	¿Los comprobantes ingresados al sistema llevan firma de responsabilidad?	x			1	1	
5	¿Se mantiene criterios de medición para identificar la satisfacción generada en el cliente por el cumplimiento de los procesos de venta y entregas?	x			1	1	
6	¿Se mantiene un tablero de control para verificar el cumplimiento de los objetivos organizacionales?		x		1	0	
7	¿Se ha elaborado un plan de capacitación en el área de ventas y entregas?	x			1	1	
8	¿Existe alguna política de seguridad en la empresa sobre el uso y resguardo de la información del proceso de ventas y entregas?	x			1	1	
9	¿La persona que realiza el cobro del proceso de ventas es independiente de la persona que efectúa el registro?		x		1	0	
10	¿Dispone de un sistema contable para procesos de ventas y entregas?	x			1	1	

	TOTAL	8	2	0	10	8	
D	SUBCOMPONENTE: Sistemas de Información y Comunicación						
1	¿Se mantienen métodos para la comunicación entre el área de ventas y las demás áreas de la empresa CIAUTO CÍA LTDA?	x			1	1	
2	¿Existe algún encargado de revisar periódicamente que los canales de información se encuentren funcionando correctamente?	x			1	1	
3	¿Existen acciones correctivas para las irregularidades encontradas?	x			1	1	
4	¿Existen métodos establecidos para seleccionar canales de comunicación útiles en la empresa hacia los clientes?	x			1	1	
5	¿Comunica la empresa a sus clientes sobre las nuevas tendencias de inversión en el mercado?	x			1	1	
6	¿Están definidas las funciones de todos los miembros del área de ventas y entregas?	x			1	1	
7	¿Se realizan mantenimientos periódicos de los sistemas de información?	x			1	1	
8	¿Mantiene el sistema empresarial todas las transacciones de venta, de modo automático y preciso?	x			1	1	
9	¿Los archivos magnéticos del área de ventas están protegidos?	x			1	1	

	TOTAL	9	0	0	9	9	
E	SUBCOMPONENTE: Supervisión						
1	¿Existe supervisión continua para garantizar el cumplimiento de los pronósticos de venta y entregas?	x			1	1	
2	¿Se dispone de un cronograma para realizar el seguimiento de los procesos de ventas y entregas?	x			1	1	
3	¿La información del área de ventas y entregas es útil para el cumplimiento de los objetivos de la empresa?	x			1	1	
4	¿Se realiza monitoreos de las acciones correctivas y preventivas implementadas, mediante una guía documentada?	x			1	1	
5	¿Se realiza supervisiones de las funciones del área de ventas y entregas?	x			1	1	
6	¿Se han realizado coordinaciones internas y externas antes de comenzar la ejecución de los procesos de venta y entregas?	x			1	1	
7	¿Se efectúa el seguimiento de la captación del mercado según lo planificado por el área de ventas?	x			1	1	
8	¿Existen políticas y procedimientos para el seguimiento de las funciones desarrolladas en el proceso de ventas y entregas?	x			1	1	
TOTAL		8	0	0	8	8	

TOTAL GENERAL	47	44	
----------------------	-----------	-----------	--

Determinación del nivel de confianza y riesgos del área de Ventas y entregas

VALORACIÓN		
Calificación Total	(C.T.)=	44
Ponderación Total	(P.T.)=	47
Nivel de Confianza	NC= $\frac{CT}{PT} \times 100$	93,62%
	ALTO	
Nivel de Riesgo Inherente / De control	RI - RC = $\frac{100\%}{NC\%}$	6,38%
	BAJO	

Determinación del nivel de confianza y riesgo del área de Ventas y Entregas

NIVEL DE CONFIANZA		
BAJO	MODERADO	ALTO
15%-50%	51% - 75%	76% - 95%
85%-50%	49% - 25%	24% - 5%
ALTO	MODERADO	BAJO

Elaborado por:	YLNC
	03/12/2022
Revisado por:	LPCL
	04/01/2023

ALCANCE DE LA AUDITORÍA DE GESTIÓN

Motivo del Examen

Se aplicó la Auditoría de gestión en la empresa Ciudad del Auto CIAUTO CÍA. LTDA. ubicada en la provincia de Tungurahua cantón Ambato parroquia Unamuncho; para el desarrollo se consideró las normas y directrices de la Auditoría, pruebas sustantivas y procedimientos analíticos. Con la finalidad de determinar los niveles de eficiencia, eficacia y económica en las operaciones de la empresa.

Objetivos del examen:

- ✓ Realizar un análisis previo de las actividades que desarrolla la empresa Ciudad del Auto CIAUTO CÍA. LTDA.
- ✓ Realizar un análisis de los procesos organizacionales de la empresa Ciudad del Auto CIAUTO CÍA. LTDA.
- ✓ A partir de la evaluación preliminar a los componentes del Control Interno.
- ✓ Conocer las normativas a que se rige la empresa Ciudad del Auto CIAUTO CÍA. LTDA.
- ✓ Aplicar indicadores de gestión
- ✓ Emitir conclusiones y recomendaciones en base a los resultados obtenidos en la aplicación de la auditoría de gestión.

Alcance

En base a los resultados obtenidos mediante la aplicación del cuestionario de control interno, el alcance de la Auditoría de gestión se direcciona a la evaluación específica de los componentes “Ambiente de Control y Actividades de Control” al área de Recursos Humanos, producción, ventas y entregas dado los resultados del nivel de confianza y riesgo calculado en la planificación preliminar.

DETERMINACIÓN DEL COMPONENTE Y SUBCOMPONENTE

Componente: Área Recursos Humanos

Subcomponente: Actividades de Control

Componente	Área Recursos Humanos
subcomponente	Actividades de Control
Recursos Humanos	Jefes de planta Coordinadora de recursos humanos Medico ocupacional Coordinador de seguridad industrial

Componente: Producción

Subcomponente: Actividades de control

Componente	Producción
subcomponente	Actividades de Control
Producción	Coordinadores Jefes de planta Lideres de procesos Operarios Sistemas

Componente: Ventas y Entregas

Subcomponente: Actividades de Control

Componente	Ventas y entregas
Subcomponente	Actividades de Control
Ventas y entregas	Contable/facturación Inspectores de calidad Personal de entregas/transportistas Sistemas

INFORME PRELIMINAR

Ambato 15 de dic. de 2022

Señores. -

CIUDAD DEL AUTO CIAUTO CÍA. LTDA.

Presente. -

A través del presente informe preliminar damos a conocer las novedades encontradas en la evaluación de Control Interno aplicado a la Contadora General, así como a los departamentos de: recursos humanos, producción, ventas y entregas.

Objetivo.

El objetivo de realizar fue conocer la situación actual en cuanto al cumplimiento del sistema de Control Interno de la empresa CIAUTO CÍA. LTDA., cuyo alcance específico se direcciona al área de recursos humanos, producción, ventas y entregas, durante el período 01 de enero al 31 de diciembre del 2021.

Hallazgos preliminares

Del cuestionario aplicado a la Contadora General.

Las principales observaciones de la aplicación de la entrevista a la contadora general son:

- ✓ La empresa no cuenta con capacitadores externos, los mismos funcionarios son encargados de realizar capacitaciones en las áreas que se soliciten.

Resultado de la aplicación del Cuestionario de Control Interno al área de recursos humanos

En base a los resultados obtenidos de la evaluación al área de recursos humanos, se obtuvo un nivel de confianza moderado del 73,77% y un nivel de riesgo moderado del 26,23%. Se evidencia que los operarios no conocen las normas que están establecidas en el código de ética. También, la empresa no realiza reconocimientos a sus trabajadores por logros y desempeños laborales. De la misma forma, no se exige experiencia laboral para cargos superiores, ya que la empresa brinda la oportunidad de adquirir su experiencia dentro de

ello. Por otra parte, para contratar personal nuevo la hoja de vida no refleja toda la información que se requiere para la selección del personal. De la misma forma, no se realiza controles para determinar si el área dispone de recursos suficientes para cumplir con sus funciones. Igualmente, no existe suficientes políticas de seguridad sobre el usos y resguardo de información y no existe ningún sistema que ayude a los operarios a desarrollar correctamente sus funciones laborales

Resultado de la aplicación del Cuestionario de Control Interno al área de producción

En base a los resultados obtenidos de la evaluación al área producción, se obtuvo un nivel de confianza Alto del 98.15% y un nivel de riesgo Bajo del 1,85%. Se observa que en la empresa no existe ningún mecanismo que garantice una buena comunicación entre todas las áreas de acuerdo con el subcomponente de sistemas de información y comunicación. Por otra parte, la empresa no realiza una capacitación periódicamente a los operarios para mejorar el proceso de producción.

Resultado de la aplicación del Cuestionario de Control Interno al área de ventas y entregas

En base a los resultados obtenidos de la evaluación al área producción, se obtuvo un nivel de confianza Alto del 93,62% y un nivel de riesgo Bajo del 6.38%. Los resultados indica que la empresa no requiere que el nuevo personal de ventas y entregas tenga mucho conocimientos y habilidades dentro de esta área, ya que su experiencia lo irá adquiriendo a medida que vaya realizando sus funciones. La empresa no cuenta con segmentación de funciones ya que la misma persona que vende cobra y registra contablemente

Atentamente;



Lisbeth Nata
Auditora Independiente

3.2.2. FASE II: PLANIFICACIÓN ESPECIFICA

El desarrollo de esta fase permitió diseñar las estrategias empleadas en la fase de ejecución de la Auditoría de gestión de la empresa Ciudad del Auto CIAUTO CÍA. LTDA., cuyo propósito fue evaluar el sistema de control interno considerando el componente y subcomponente definido en el análisis preliminar.

PROGRAMA DE AUDIRORÍA DE GESTIÓN

Empresa: Ciudad del Auto CIAUTO CÍA. LTDA.

Componente: Área de recursos humanos, producción, ventas y entregas

Objetivo: Analizar los procesos dirigidos al componente “Actividades de control”.

N°	Procedimientos	REF/PT	Elaborado por	Fecha	Observación
1	Realizar el memorándum de planificación.	P.E.1	NCYL	15/12/2022	
2	Realizar el programa de auditoría de gestión para el área de Recursos Humanos, Producción, Ventas y entregas.	P.E.2	NCYL	15/12/2022	
3	Determinar los indicadores a emplear	P.E.3	NCYL	15/12/2022	
4	Establecer los rangos y calificaciones de los indicadores de gestión	P.E.4	NCYL	15/12/2022	

Elaborado por:	YLNC 15/12/2022
Revisado por:	LPCL 04/01/2023

MEMORÁNDUM DE PLANIFICACIÓN

Organización: Ciudad del Auto CIAUTO CÍA. LTDA

Auditoría de gestión al componente: Área de Recursos Humanos, Producción, Ventas y entregas

Período: Del 01 de enero al 31 de diciembre del 2021

Elaborado por: Lisbeth Nata

Fecha: 15/12/2022

Revisado por: Ing. Campos Llerena Liliana Priscila

Fecha: 17/12/2022

1. REQUERIMIENTO DE LA AUDITORÍA

Informe de Auditoría para medir el nivel de eficiencia, eficacia y económica en las operaciones de la empresa CIAUTO CÍA. LTDA.

2. FECHA DE INTERVENCIÓN ESTIMADA

- Orden de trabajo 03/10/2022
- Conocimiento preliminar
- Planificación
- Revisión de documentación 01/12/2022
- Borrador de informe 05/12/2022
- Emisión del informe Del 06 al 15 de enero del 2023

3. EQUIPO DE AUDITORÍA

- Lisbeth Nata – Jefe de equipo
- Ing. Liliana Priscila Campos Llerena – Supervisor

4. DÍAS PRESUPUESTADOS

- 40 días incluido fines de semana, distribuidos de la siguiente manera:

FASES	DÍAS
I	10
II	10
III	20

5. RECURSOS FINANCIEROS Y MATERIALES

- Materiales 150 USD
- Viáticos 100 USD

6. ENFOQUE DE AUDITORÍA

Información general de la empresa

- Misión
- Visión
- Valores
- Fundamentación legal
- Estructura organizacional
- Análisis del entorno

Enfoque a:

La realización de una auditoría de gestión, dirigida a medir el nivel de eficiencia, eficacia y económica en las operaciones de la entidad.

Subcomponente

Actividad de Control

Indicadores de gestión

Eficiencia

Eficacia

Económica

Procedimientos analíticos

Aplicación de indicadores de gestión

Ing. Priscila Campos
Supervisor



Lisbeth Nata
Jefe de equipo

PROGRAMA DE AUDITORÍA DE GESTIÓN

COMPONENTE: ÁREA DE RECURSOS HUMANOS, PRODUCCIÓN, VENTAS Y ENTREGAS

Empresa: Ciudad del Auto CIAUTO CÍA. LTDA.

Periodo: Del 01 de enero al 31 de diciembre del 2021

N°	Procedimientos	REF/PT	Elaborado por	Fecha	Observación
1	Aplicación del cuestionario de control interno del componente Actividades de control al área de Recursos Humanos, Producción, Ventas y entregas de la empresa CIAUTO CÍA. LTDA.	E.1	NCYL	19/12/2022	
2	Describir las funciones del área de recursos humanos, Producción, Ventas y entregas	E.2	NCYL	19/12/2022	
3	Elaborar la matriz de cumplimiento de funciones del área de recursos humanos, producción, ventas y entregas	E.3	NCYL	19/12/2022	

4	<p>Obtener estados financieros de la empresa CIAUTO CÍA. LTDA., del período 01 de enero al 31 de diciembre del 2021</p>	E.4	NCYL	19/12/2022
5	<p>Aplicación de indicadores de gestión</p>	E.5	NCYL	19/12/2022

Elaborado por:	YLNC
	19/12/2022
Revisado por:	LPCL
	04/01/2023

INDICADORES A EMPLEAR

De acuerdo con la información obtenida en la empresa Ciudad del Auto CIAUTO CÍA. LTDA., los indicadores de gestión a emplear son:

ÁREA: RECURSOS HUMANOS

Indicadores de eficiencia

1. Dotación de fondos

$$\text{Dotación de fondos} = \frac{\text{Promedio del activo fijo tangible}}{\text{Promedio de trabajadores}}$$

2. Rotación del personal

$$\text{Rotación del personal} = \frac{\sum \text{Total personas salidas de la empresa}}{(\sum \text{Personal al inicio} + \sum \text{personal final periodo})/2}$$

Indicador de Eficacia

1. Seguridad industrial

$$\text{Seguridad Industrial} = \frac{\text{Capacitaciones realizadas}}{\text{Capacitaciones planificadas}}$$

2. Cumplimiento del código de trabajo

$$\text{Cumplimiento del código de trabajo} = \frac{\text{Empleados liquidados}}{\text{Empleados que salieron de la empresa}}$$

Indicadores de Economía

1. Gasto promedio de formación

$$\text{Gasto promedio de formación} = \frac{\text{Gasto en formación}}{\text{Número de trabajadores que participaron en la formación}}$$

2. Gasto por beneficios a empleados y honorarios (Administrativo)

$$\text{Gasto por sueldo a empleados} = \frac{\text{Gasto por beneficios y honorarios}}{\text{Total Gastos}}$$

ÁREA: PRODUCCIÓN

Indicadores de eficiencia

1. Productividad del trabajo

$$\text{Productividad del trabajo} = \frac{\text{Producción bruta}}{\text{Promedio de trabajadores vinculados}}$$

2. Índice de Cumplimiento de mantenimiento de maquinaria

$$\text{Cumplimiento mantenimiento de maquinaria} = \frac{\text{Total mantenimiento realizado}}{\text{Total mantenimiento programado}}$$

Indicador de Eficacia

1. Índice de cumplimiento de metas

$$\text{índice de cumplimiento de metas} = \frac{\text{Metas ejecutadas}}{\text{Metas programadas}}$$

2. Gestión de manejo Ambiental

$$\text{Gestión de manejo ambiental} = \frac{\text{Actividades realizadas}}{\text{Actividades planificadas}}$$

Indicadores de Economía

1. Porcentaje del Gasto por beneficio y sueldo de planta productiva

$$\text{Gasto sueldo de producción} = \frac{\text{Total sueldo planta productiva}}{\text{Sueldo Total}}$$

2. Porcentaje del Costo operacional

$$\% \text{ Costo operacional} = \frac{\text{Total costos operacionales}}{\text{Total Costo y Gasto}}$$

ÁREA DE VENTAS Y ENTREGAS

Indicadores de eficiencia

1. Tratamiento de quejas

$$\text{Tratamiento de quejas} = \frac{\# \text{ Quejas cerradas de forma eficaz}}{\# \text{ Total de quejas}}$$

Indicador de Eficacia

1. Índice de cumplimiento de ventas

$$\text{Indice de cumplimiento de ventas} = \frac{\# \text{ Ventas realizadas}}{\# \text{ Ventas proyectadas}}$$

Indicadores de Economía

1. Rentabilidad Neta

$$\text{Rentabilidad Neta} = \frac{\text{Utilidad Neta}}{\text{Activo Total}}$$

2. Liquidez corriente

$$\text{Liquidez Corriente} = \frac{\text{Activo corriente}}{\text{Pasivo corriente}}$$

3. Solvencia

$$\text{Solvencia} = \frac{\text{Activo total}}{\text{Pasivo total}}$$

4. Endeudamiento

$$\text{Endeudamiento} = \frac{\text{Pasivo total}}{\text{Patrimonio neto}}$$

Elaborado por:	YLNC
	15/12/2022
Revisado por:	LPCL
	04/01/2023

RANGOS Y CALIFICAIÓN DE LOS INDICADORES DE GESTIÓN

Tabla 13 Rango y Calificación de los Indicadores de Eficiencia y Eficacia

Eficiencia		Eficacia	
Rangos	Calificación	Rangos	Calificación
0 < - < 80%	Ineficiente.	0 – 20%	
80 < - < 100%	Moderadamente eficiente.	21% - 40%	Ineficaz.
= 100	Muy eficiente.	41% - 60%	
		61% - 80%	
		81% - 90%	Moderadamente eficaz.
		> 91%	Muy eficaz.

Fuente: García (2008)

Tabla 14 Rangos y calificaciones de los Indicadores Económicos

Indicador	Rangos aceptables
Rentabilidad Neta	Resultado positivo = ganancia
Liquidez Corriente	Resultado negativo = pérdida = $o > 1$
Solvencia	= $o > 1$
Endeudamiento	Límite de endeudamiento a corto plazo 40%. Límite de endeudamiento a largo plazo 60%.

Fuente: García (2008)

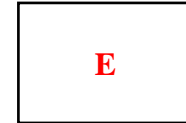

3.2.3. FASE III: EJECUCIÓN

En esta fase se aplica el programa de Auditoría al componente área de recursos humanos, producción, ventas y entregas establecido en la fase II, se efectúa el examen a la empresa Ciudad del Auto CIAUTO CPIA. LTDA. en base a las pruebas y evidencias disponibles, en lo posterior exponer los hallazgos y emitir as conclusiones y recomendaciones pertinentes.

PROGRAMA DE AUDITOÍA

COMPONENTE: ÁREA DE RECURSOS HUMANOS, PRODUCCIÓN, VENTAS Y ENTREGAS

Empresa: Ciudad del Auto CIAUTO CÍA. LTDA.

Periodo: Del 01 de enero al 31 de diciembre del 2021

Nº	Procedimientos	REF/PT	Elaborado por	Fecha	Observación
1	Aplicación del cuestionario de control interno del componente Actividades de control al área de Recursos Humanos, Producción, ventas y entregas en la empresa CIAUTO CÍA. LTDA.	E.1	NCYL	19/12/2022	
2	Describir las funciones del área de recursos humanos, producción, ventas y entregas.	E.2	NCYL	19/12/2022	
3	Elaborar la matriz de cumplimiento de funciones del área de recursos humanos, producción, ventas y entregas.	E.3	NCYL	19/12/2022	

4	Obtener estados financieros de la empresa CIAUTO CÍA. LTDA., del período 01 de enero al 31 de diciembre del 2021	E.4	NCYL	19/12/2022	
5	Aplicar indicadores de gestión	E.5	NCYL	19/12/2022	

Elaborado por:	YLNC
	19/12/2022
Revisado por:	LPCL
	04/01/2023

CUESTIONARIO DE EVALUACIÓN DE CONTROL INTERNO POR COMPONENTE Y SUBCOMPONENTE

Tipo de examen: Auditoría de Gestión

Componente: Área de Recursos Humanos, Producción, Ventas y Entregas

Subcomponente: Actividades de Control

N°	DESCRIPCIÓN	Recursos Humanos				Producción				Ventas y Entregas				OBSERVACIONES
		SI	NO	Calificación	P/T	SI	NO	Calificación	P/T	SI	NO	Calificación	P/T	
A	SUBCOMPONENTE: Ambiente de Control													
1	Describe los objetivos de cada área de la empresa.	1		2	1	1		2	1	1		2	1	Capacitación y formación continua a los trabajadores en las diferentes áreas, Planificar e impulsar el desarrollo empresarial y laboral.

2	¿Mide el nivel de cumplimiento de los objetivos institucionales?	1		3	1	1		3	1	1		3	1	A través de: reuniones, talleres, conferencias, cursos y otras actividades de integración y trabajo.
3	¿El área emplea alguna herramienta que le permita medir el nivel de productividad de los funcionarios? ¿Cuáles?	1		2	1	1		3	1	1		2	1	Control diario de sus funciones realizadas en la empresa en los tiempos establecidos.
4	¿Se ha definido actividades de control para asegurar que las áreas dispongan de recursos suficientes para el	1		3	1	1		3	1	1		3	1	

	cumplimiento de sus funciones?													
5	¿Se evalúa periódicamente la efectividad de las líneas de comunicación e información dentro de las diferentes áreas de la empresa?			2	1			2	1			2	1	No se evalúa las líneas de comunicación e información dentro de las áreas de recursos humanos, producción, ventas y entregas.
6	¿En las diferentes áreas se emplea herramientas de medición de desempeño laboral?	1		2	1	1		3	1	1		2	1	Eficacia y eficiencia
7	¿Existe procedimientos que asegure el acceso autorizado a los	1		3	1	1		3	1	1		3	1	

	sistemas de información de cada área?													
8	¿Se elabora presupuestos en cada área?	1		2	1	1		3	1	1		3	1	
9	¿Cuentan con actas de entrega recepción de los bienes y servicios adquiridos y entregados a las diferentes áreas?	1		3	1	1		3	1	1		3	1	
10	¿Se emplea acciones correctivas en los desvíos de actividades desarrolladas por los trabajadores de cada área?	1		2	1	1		3	1	1		3	1	Llamado de atención

11	¿Se cumple con los procedimientos para la selección del personal, mediante la comprobación de habilidades y capacidades?	1		3	1	1		3	1	1		3	1	
12	¿Mide el nivel de satisfacción de los trabajadores?	1		2	1	1		3	1	1		3	1	Aplicando encuestas
13	¿Existen acciones disciplinarias en caso del incumplimiento de las normas establecidas en el código de ética?	1		3	1	1		3	1	1		3	1	

14	¿La empresa emplea procesos adecuados para cumplir el principio “Lograr la excelencia en toda actividad”?	1		3	1	1		3	1	1		3	1	Estableciendo nuevas estrategias de venta
TOTAL		13	0	35	14	13	0	40	14	13	0	38	14	

Parámetros de medición: 3 Alto, 2 Moderado y 1 Bajo.

- **Determinación del nivel de confianza y riesgo aplicado al componente: área de Recursos Humanos; subcomponente: actividades de control**

RECURSOS HUMANOS		
VALORACIÓN		
Calificación Total	(C.T.)=	13
Ponderación Total	(P.T.)=	14
Nivel de Confianza	$NC = CT/PT \times 100$	92,86%
ALTO		
Nivel de Riesgo Inherente / De control	$RI - RC = 100\% - NC\%$	7,14%
BAJO		

- **Determinación del nivel de confianza y riesgo aplicado al componente: área de Producción; subcomponente: actividades de control**

PRODUCCIÓN		
VALORACIÓN		
Calificación Total	(C.T.)=	13
Ponderación Total	(P.T.)=	14
Nivel de Confianza	$NC = CT/PT \times 100$	92,86%
ALTO		
Nivel de Riesgo Inherente / De control	$RI - RC = 100\% - NC\%$	7,14%
BAJO		

- **Determinación del nivel de confianza y riesgo aplicado al componente: área de Ventas y Entregas; subcomponente: actividades de control**

VENTAS Y ENTREGAS		
VALORACIÓN		
Calificación Total	(C.T.)=	13
Ponderación Total	(P.T.)=	14
Nivel de Confianza	$NC = \frac{CT}{PT} \times 100$	92,86%
		ALTO
Nivel de Riesgo Inherente / De control	$RI - RC = 100\% - NC\%$	7,14%
		BAJO

Rangos del nivel de confianza y riesgo

NIVEL DE CONFIANZA		
BAJO	MODERADO	ALTO
15%-50%	51% - 75%	76% - 95%
85%-50%	49% - 25%	24% - 5%
ALTO	MODERADO	BAJO
NIVEL DE RIESGO (100-NC)		

Elaborado por:	YLNC
	19/12/2022
Revisado por:	LPCL
	04/01/2023

**FUNCIONES DEL ÁREA DE RECURSOS HUMANOS DE LA EMPRESA
CIAUTO CÍA. LTDA.**

Tabla 15 Funciones del área de Recursos Humanos según escritura de constitución e información recopilada

CARGO	FUNCIONES
Jefe de planta	<ul style="list-style-type: none">- Fijar retribuciones, honorarios y viáticos.- Fijar cuando proceda el reparto de utilidades.- Administrar y supervisar empresas, instalaciones, y demás negocios de la compañía.- Vigilar el cumplimiento de la misión, visión y objetivos institucionales.- Aprobar los manuales de funciones y estructura organizacional.- Vigilar y controlar el cumplimiento de los objetivos organizacionales.- Vigilar el cumplimiento del código de ética.
Médico ocupacional	<ul style="list-style-type: none">- Velar por bienestar de los colaboradores de la empresa
Coordinadora de recursos humanos	<ul style="list-style-type: none">- Planificar, organizar, controlar y dirigir los procedimientos de reclutamiento de selección del ingreso del nuevo personal a la institución.- Controlar los procesos vinculados a la gestión de beneficios y servicios al personal de la empresa.- Coordinar programas de capacitación y entrenamiento a los colaboradores de la empresa.- Establecer estrategias de mejoras para tener un clima laboral adecuado a los objetivos institucionales.

Coordinador
de seguridad
industrial

- Brinda asesoramiento sobre suministros para minimizar los riesgos de seguridad en la empresa.
 - Establecer y aplicar políticas de salud y seguridad en los trabajadores de la empresa.
 - Dirigir procedimientos de investigación sobre los accidentes ocurridos dentro de la misma.
 - Elaborar informes sobre accidentes ocurridos en la empresa.
 - Supervisar el cumplimiento e identificación de los problemas de seguridad dentro de la empresa.
-

FUNCIONES DEL ÁREA DE PRODUCCIÓN DE LA EMPRESA CIAUTO CÍA. LTDA.

Tabla 16 Funciones del área de Producción según escritura de constitución e información recopilada

CARGO	FUNCIONES
Coordinadores	<ul style="list-style-type: none"> - Supervisar el trabajo que desempeñan los operarios - asegurar el cumplimiento de los procesos de producción establecidos por el jefe de planta - Supervisar y mantener un control del uso de la materia prima - Gestionar la materia prima, a fin de potenciar la máxima producción y evitar más gasto de esta. - Resolver inconvenientes presentados en el área. - Generar reportes al jefe de planta referente a los procesos de producción
Jefes de plantas	<ul style="list-style-type: none"> - Ejecutar la planificación programada por el director de manufactura. - Coordinar todos los procesos dentro del ciclo de producción. - Preparar y presentar informes del cumplimiento del proceso de producción. - Planificar y organizar junto con el técnico responsable los mantenimientos correctivos, preventivos y predictivos de todos los equipos. - Supervisar al equipo humano
Lideres de procesos	<ul style="list-style-type: none"> - Supervisar y dirigir todos los procesos de producción - Supervisar al equipo de trabajo Motivar a los operarios para mejorar el rendimiento laboral en los procesos de producción
Operarios	<ul style="list-style-type: none"> - Realizar el ensamble de los vehículos atendiendo las indicaciones de fabricación - Revisar la calidad de los productos.

	<ul style="list-style-type: none">- Inspeccionarlos productos terminados garantizando el cumplimiento de los estándares de calidad.- Cumplir con las metas programadas de producción.
Sistemas	<ul style="list-style-type: none">- Realizar supervisiones de las instalaciones de la maquinaria- Realizar mantenimiento a las maquinarias

**FUNCIONES DEL ÁREA DE VENTAS Y ENTREGAS DE LA EMPRESA
CIAUTO CÍA. LTDA.**

Tabla 17 Funciones del área de Ventas y Entregas según escritura de constitución e información recopilada

CARGO	FUNCIONES
Responsable de Ventas	<ul style="list-style-type: none"> - Establecer metas y objetivos de venta. - Emitir y entregar facturas por las ventas realizadas. - Investigar el mercado - Planificar estrategias de ventas - Atender a los clientes - Realizar guías para entregar el producto a su destino
Inspectores de calidad	<ul style="list-style-type: none"> - Planificar los estándares de control de calidad del producto terminado. - Estar al tanto de los requerimientos del cliente y asegurar el cumplimiento - Elaborar un plan de control de calidad - Registrar las actividades de control - Realizar reportes de los resultados del control de calidad.
Personal de entrega/transportistas	<ul style="list-style-type: none"> - Entregar los vehículos en su lugar de destino con sus respectivas guías.
sistemas	<ul style="list-style-type: none"> - Estandarizar procesos de facturación. - Seguimiento y evaluación de los sistemas contables. - Realizar supervisiones de los sistemas.

Elaborado por:	YLNC
	19/12/2022
Revisado por:	LPCL
	04/12/2023

**MATRIZ DE CUMPLIMIENTO DE LAS FUNCIONES DEL ÁRES DE RECURSOS HUMANOS, PRODUCCIÓN,
VENTAS Y ENTREGAS EN CUANTO A LAS ACTIVIDADES DE CONTROL**

Tabla 18 Matriz de Cumplimiento de funciones del área de recursos humanos, producción, ventas y entregas en cuanto a las actividades de control

Funciones principales	Según evaluación del Control Interno					
	Recursos Humanos		Producción		Ventas y Entregas	
	% de aplicación	No aplica	% de aplicación	No aplica	% de aplicación	No aplica
Vigilar y controlar el cumplimiento de los objetivos organizacionales.	66.67%		100%		66.67%	
Reportar el nivel de cumplimiento de la misión, visión y objetivos institucionales.	66.67%		66.67%		66.67%	
Revisar el correcto uso y asignación de los recursos.	66.67%		100%		66.67%	

Evaluar periódicamente las líneas de comunicación e información dentro de la empresa.	66.67%		66.67%		66.67%	
Supervisar las actividades de los funcionarios.	33.33% Ø1		66.67%		66.67%	
Establecer procedimientos que aseguren el acceso autorizado a los sistemas de información de la empresa.	100%		100%		100%	
Supervisar el cumplimiento de las normas establecidas en el código de ética de la empresa.	33.33% Ø2		66.67%		66.67%	
Supervisar el cumplimiento de los procedimientos de selección del nuevo personal	66.67%					
Revisar el nivel de satisfacción de los trabajadores.	66.67%		66.67%		66.67%	
Realizar el plan anual del portafolio de cursos en conjunto con el gerente general.		x	66.67%		66.67%	
Supervisar las actividades y desempeño en cada una de las áreas	66.67%		66.67%		66.67%	

Establecer procesos adecuados para dar cumplimiento al principio "Lograr la excelencia en toda actividad"	100%		100%		100%	
Registrar el buen estado de las instalaciones, equipos y uso de los mismos.	66.67%		100%		66.67%	

Fuente: Ciudad del Auto CIAUTO CÍA. LTDA. (2022)

Elaborado por: Nata (2022)

Comentario:

Ø1 En el área de recursos humanos no se supervisa las actividades de los funcionarios, esto se debe a que la empresa no cuenta con un manual de funciones para este departamento.

Ø2 El responsable de recursos humanos no supervisa el cumplimiento del código de ética del personal. Esto se da debido a que el responsable del área no da a conocer las normas que están establecidas en el código de ética, provocando incumplimiento de las mismas por parte de los trabajadores.

Elaborado por:	YLNC
	19/12/2022
Revisado por:	LPCL
	04/01/2023

LISBETH NATA
Auditora Independiente

E.4
1/2

ESTADOS FINANCIEROS
EMPRESA CIUDAD DEL AUTO CIAUTO CÍA. LTDA.
DEL 01 ENERO AL 31 DE DICIEMBRE DEL 2022

FORMULARIO 101		DECLARACIÓN DEL IMPUESTO A LA RENTA Y PRESENTACIÓN DE BALANCES FORMULARIO ÚNICO SOCIEDADES Y ESTABLECIMIENTOS PERMANENTES				
102	Año	2021	104	Nº. de formulario que sustituye	No. 992352701951	
201	RUC	1891748376001	202	Razón o denominación social	CIUDAD DEL AUTO CIAUTO CÍA. LTDA.	
ESTADO DE SITUACIÓN FINANCIERA						
ACTIVO						
ACTIVOS CORRIENTES						
Efectivo y equivalentes al efectivo					311	141076.30
Cuentas y documentos por cobrar corrientes						
Cuentas y documentos por cobrar comerciales corrientes						
RELACIONADAS						
Locales					312	19199678.50
Del exterior					313	2377500.00
(-) Deterioro acumulado del valor de cuentas y documentos por cobrar comerciales por incobrabilidad (provisiones para créditos incobrables)					314	0.00
NO RELACIONADAS						
Locales					315	68380.69
Del exterior					316	0.00
(-) Deterioro acumulado del valor de cuentas y documentos por cobrar comerciales por incobrabilidad (provisiones para créditos incobrables)					317	0.00
OTRAS CUENTAS Y DOCUMENTOS POR COBRAR CORRIENTES						
A ACCIONISTAS, SOCIOS, PARTICIPES, BENEFICIARIOS U OTROS TITULARES DE DERECHOS REPRESENTATIVOS DE CAPITAL						
Locales					318	0.00
Del exterior					319	0.00
DIVIDENDOS POR COBRAR						
En efectivo					320	0.00
En activos diferentes del efectivo					321	0.00
Total deterioro acumulado del costo de terrenos en los que se desarrollan proyectos inmobiliarios para la vivienda de interés social (Informativo)					473	0.00
Total de intereses implícitos no devengados (futuros ingresos financieros en el estado de resultados) por acuerdos que constituyen efectivamente una transacción financiera o cobro diferido (Informativo)					474	0.00
Activos (fideicomisos y generados) en fideicomisos mercantiles o encargos fiduciarios donde el contribuyente es constituyente o aportante (Informativo)					475	0.00
Activos adquiridos por el valor de las utilidades reinvertidas generadas en el periodo anterior al declarado (Informativo)					476	0.00
TOTAL DEL ACTIVO					499	48512943.70

¶ E.5 1/5
✓

PASIVO		
PASIVOS CORRIENTES		
CUENTAS Y DOCUMENTOS POR PAGAR CORRIENTES		
CUENTAS Y DOCUMENTOS POR PAGAR COMERCIALES CORRIENTES		
RELACIONADAS		
Locales	511	282500.75
Del exterior	512	302254.98
NO RELACIONADAS		
Locales	513	1488877.04
Del exterior	514	9379.06
OTRAS CUENTAS Y DOCUMENTOS POR PAGAR CORRIENTES		
PARA ACCIONISTAS, SOCIOS, PARTICIPES, BENEFICIARIOS U OTROS TITULARES DE DERECHOS REPRESENTATIVOS DE CAPITAL		
Locales	515	540000.00
Del exterior	516	0.00
DIVIDENDOS POR PAGAR		
En efectivo	517	0.00
En activos diferentes del efectivo	518	0.00
SUPERÁVIT DE REVALUACIÓN ACUMULADO		
Propiedades, Planta y Equipo	618	902046.02
Activos intangibles	619	0.00
Otros	620	0.00
Ganancias y pérdidas acumuladas por inversiones en instrumentos de patrimonio medidos a valor razonable con cambios en otro resultado integral	621	0.00
Ganancias y pérdidas acumuladas por la conversión de estados financieros de un negocio en el extranjero	622	0.00
Ganancias y pérdidas actuariales acumuladas	623	0.00
La parte efectiva de las ganancias y pérdidas de los instrumentos de cobertura en una cobertura de flujos de efectivo	624	0.00
Otros	625	0.00
Dividendos declarados (distribuidos) a favor de titulares de derechos representativos de capital en el ejercicio fiscal (Informativo)	626	0.00
Dividendos pagados (liquidados) a titulares de derechos representativos de capital en el ejercicio fiscal (Informativo)	627	0.00
TOTAL DEL PATRIMONIO	698	39840964.60
TOTAL PASIVO Y PATRIMONIO	699	48512943.70



LISBETH NATA
Auditora Independiente

E.4
2/2

ESTADOS DE RESULTADO INTEGRAL
EMPRESA CIUDAD DEL AUTO CIAUTO CÍA. LTDA.
DEL 01 ENERO AL 31 DE DICIEMBRE DEL 2022

ESTADO DEL RESULTADO INTEGRAL			
INGRESOS			
INGRESOS DE ACTIVIDADES ORDINARIAS			
VENTAS LOCALES DE BIENES		Total ingresos	Valor evento / no objeto
Gravadas con tarifa diferente de 0% de IVA	6001	57034380.00	6002 50103851.10
Gravadas con tarifa 0% de Iva o exentas de IVA	6003	0.00	6004 0.00
PRESTACIONES LOCALES DE SERVICIOS		Total ingresos	Valor evento / no objeto
Gravadas con tarifa diferente de 0% de IVA	6005	0.00	6006 0.00
Gravadas con tarifa 0% de Iva o exentas de IVA	6007	0.00	6008 0.00
EXPORTACIONES NETAS (6009 - 6012)		Total ingresos	Valor evento / no objeto
De bienes	6009	3036300.00	6010 3036300.00
De servicios	6011	0.00	6012 0.00
Por prestación de servicios de construcción	6013	0.00	6014 0.00
Obtenidos bajo la modalidad de comisiones o similares (relaciones de agencia)	6015	0.00	6016 0.00
Obtenidos por arrendamientos operativos	6017	0.00	6018 0.00
TOTAL INGRESOS DE ACTIVIDADES ORDINARIAS		1005 60670606.00	
INTERESES PAGADOS A TERCEROS			
RELACIONADAS		Gasto	Valor no deducible
Local	7287	171769.73	7288 0.00
Del exterior	7290	0.00	7291 0.00
NO RELACIONADAS		Gasto	Valor no deducible
Local	7293	15750.00	7294 0.00
Del exterior	7296	0.00	7297 0.00
INTERESES DEL PASIVO POR ARRENDAMIENTO	7792	0.00	7793 0.00
Reversiones del descuento de provisiones que fueron reconocidas a su valor presente	7299	0.00	7300 0.00
Intereses implícitos devengados por acuerdos que constituyen efectivamente una transacción financiera o pago diferido	7302	0.00	7303 0.00
Otros	7305	4094.89	7306 0.00
Pérdidas por medición de inversiones en asociadas y negocios conjuntos al método de la participación (valor patrimonial proporcional)	7308	0.00	7309 0.00
Otros	7311	812325.18	7312 812325.18
Pérdidas netas procedentes de actividades discontinuadas	7314	0.00	7315 0.00
TOTAL COSTOS OPERACIONALES			7991 66384471.30
TOTAL GASTOS			7992 3130192.50
TOTAL COSTOS Y GASTOS			7999 68514663.80

¶ E.5 1/5



Baja de inventario (Informativo)			7901	0.00
Pago por reembolso como reembolsante / monto total facturado por socios por puntos de emisión a operadoras de transporte (Informativo)			7902	0.00
Pago por reembolso como intermediario (Informativo)			7903	0.00
No. de ruc del profesional que realizó el cálculo actuarial para el contribuyente (Informativo)			7904	1790834948001
Costos y gastos generados en fideicomisos mercantiles o encargos fiduciarios donde el contribuyente es constituyente o aportante (Informativo)			7905	0.00
Gastos atribuidos a ingresos no objeto de impuesto a la renta			7906	0.00
Costos y gastos realizados con dinero electrónico (Informativo)			7907	0.00
Incentivos ley de solidaridad (inversiones nuevas, exoneración para IFIS y compensación por el exceso de las contribuciones solidarias)			7908	0.00
CONCILIACIÓN TRIBUTARIA				
UTILIDAD DEL EJERCICIO			801	4794918.36
PÉRDIDA DEL EJERCICIO			802	0.00
Por costos estimados de desmantelamiento	818	0.00	819	0.00
Por deterioros del valor de propiedades, planta y equipo	820	0.00	821	0.00
Por provisiones (diferentes de cuentas incobrables, desmantelamiento, desahucio y jubilación patronal)	822	0.00	823	0.00
Por la diferencia entre los cánones de arrendamiento pactados y los cargos que deban registrarse por el reconocimiento de un activo por derecho de uso	1114	0.00	1115	0.00
POR CONTRATOS DE CONSTRUCCIÓN				
Ingresos provenientes de contratos de construcción	1116	0.00	1117	0.00
Pérdidas, costos y gastos provenientes de contratos de construcción	1118	0.00	1119	0.00
POR MEDICIONES DE ACTIVOS NO CORRIENTES MANTENIDOS PARA LA VENTA				
Ganancias que surjan de la medición de activos no corrientes mantenidos para la venta	1120	0.00	1121	0.00
Pérdidas que surjan de la medición de activos no corrientes mantenidos para la venta	1122	0.00	1123	0.00
POR MEDICIONES DE ACTIVOS BIOLÓGICOS AL VALOR RAZONABLE MENOS COSTO DE VENTA				
Ingresos	828	0.00	829	0.00
Pérdidas, costos y gastos	830	0.00	831	0.00
Amortización pérdidas tributarias de años anteriores	.		833	0.00
Por otras diferencias temporarias	834	0.00	835	0.00
Utilidad gravable			836	11 E.54/5 2571412.68



APLICACIÓN DE LOS INDICADORES DE GESTIÓN

ÁREA: RECURSOS HUMANOS

Indicadores de eficiencia

1. Rotación del personal

$$\text{Rotación del personal} = \frac{\sum \text{Total personas salidas de la empresa}}{(\sum \text{Personal al inicio} + \sum \text{personal final periodo})/2}$$

Año 2020

$$\text{Rotación del personal} = \frac{\text{RE1 } 25}{\text{RE1 } (332 + 306)/2}$$

$$\text{Rotación del personal} = 7,84\%$$

Año 2021

$$\text{Rotación del personal} = \frac{\text{RE2 } 85}{\text{RE2 } (306 + 342)/2}$$

$$\text{Rotación del personal} = 26,23\% \emptyset$$

Análisis: En el período 2021 el porcentaje de rotación del personal incrementó con relación al año 2020, debido a que el país atravesó la pandemia de Covid-19, cierta parte de los trabajadores dejaron sus puestos laborales por migrar a otro país, para mejorar su calidad de vida. De igual forma el porcentaje de rotación de personal es alto, ya que en el área de producción existe mucha presión laboral, y gran parte de los trabajadores que salieron de la empresa son de estas áreas.

Indicador de Eficacia

1. Seguridad industrial

$$\textit{Seguridad Industrial} = \frac{\textit{Capacitaciones realizadas}}{\textit{Capacitaciones planificadas}}$$

$$\textit{Seguridad Industrial} = \text{PCSI} \frac{3}{3}$$

$$\textit{Seguridad Industrial} = 100\%$$

Análisis: Mediante la aplicación del indicador muestra que, la empresa cumple con el 100% de las capacitaciones realizadas. Es decir, la empresa está garantizando la seguridad de los trabajadores a través de capacitaciones de limitación de riesgo laboral.

2. Cumplimiento del código de trabajo

$$\textit{Cumplimiento del código de trabajo} = \frac{\textit{Empleados liquidados}}{\textit{Empleados que salieron de la empresa}}$$

$$\textit{Cumplimiento del código de trabajo} = \frac{\textit{Empleados liquidados}}{\textit{Empleados que salieron de la empresa}}$$

$$\textit{Cumplimiento del código de trabajo} = \text{RE2} \frac{85}{85}$$

$$\textit{Cumplimiento del código de trabajo} = 100\%$$

Análisis: Mediante la aplicación del indicador se identificó que la empresa tiene un 100% de cumplimiento del código de trabajo, es decir, la empresa realizó correctamente todos los procesos de liquidación de los trabajadores que salieron de la empresa.

Indicadores de Economía

1. Gasto promedio de formación

$$\textit{Gasto promedio de formación} = \frac{\textit{Gasto en formación}}{\textit{Número de trabajadores que participaron en la formación}}$$

$$\textit{Gasto promedio de formación} = \frac{\text{ER 8/13 } \$8.599,06}{\text{PA - CAP } 44}$$

$$\textit{Gasto promedio de formación} = 195.43$$

Análisis: Mediante la aplicación del indicador se evidenció que el gasto promedio de formación por cada empleado que participo es de \$195,43. Que son distribuidos en transporte, alimentación y capacitación.

2. Gasto por beneficio a los empleados y honorarios administrativo

Administrativo		
Sueldos, salarios y demás remuneraciones que constituyen materia gravada del IESS	ER 6/13	\$ 325.652,72
Beneficios sociales, indemnizaciones y otras remuneraciones que no constituyen materia gravada del IESS		\$ 46.095,93
Aporte a la seguridad social (incluye fondo de reserva)		\$ 54.176,94
Honorarios profesionales y dietas		\$ 118.309,70
Honorarios y otros pagos a no residentes por servicios ocasionales		\$ -
Jubilación patronal		\$ 42.940,53
Desahucio		\$ 15.929,38
otros		\$ 187.613,38
Gasto por beneficios a empleados		\$ 790.718,58

$$Gasto\ por\ beneficio\ a\ empleado = \frac{Gasto\ por\ beneficio\ y\ honorarios}{Total\ Gastos}$$

$$Gasto\ por\ beneficio\ a\ empleado = \frac{\$790.718,58}{ER\ 11/13\ \$3.130.192,50}$$

$$Gasto\ por\ beneficio\ a\ empleado = 25\%$$

Análisis: Mediante la aplicación del indicador, nos muestra que, de los gastos totales de la empresa, el 25% corresponde a los gastos por beneficio a empleados y honorarios de los administrativos.

ÁREA: PRODUCCIÓN

Indicadores de eficiencia

1. Productividad del trabajo

Producción bruta:

Producción	Producción diaria	Producción mensual	Producción anual
Wingle 7	61	1.830	21960
Shineray	15	450	5400
TOTAL	76	2.280	27.360
Metas programadas en producción	78	2.340	28.080

Promedio de trabajadores vinculados en área de producción: 298

$$\textit{Productividad del trabajo} = \frac{\textit{Producción bruta}}{\textit{Promedio de trabajadores vinculados}}$$

Producción real:

$$\textit{Productividad del trabajo} = \text{RVE} \frac{27.360}{298}$$

$$\textit{Productividad del trabajo} = 92 \textit{ anual}$$

Producción programada:

$$\textit{Productividad del trabajo} = \text{RVE} \frac{28.080}{298}$$

$$\textit{Productividad del trabajo} = 94 \textit{ anual}$$

94	100%
92	x
x=	97,44%

Análisis: El indicador muestra que, cada operario produce alrededor de 92 vehículos al año, es decir, se encuentra en un rango eficiente, ya que su meta de producción programada por trabajador es de 94 unidades anuales, cumpliendo con un 97,44% en producción referente a la producción programada.

2. índice de Cumplimiento de mantenimiento

$$\text{índice de cumplimiento de mantenimiento} = \frac{\text{Total mantenimiento realizado}}{\text{Total mantenimiento programado}}$$

$$\text{índice de cumplimiento de mantenimiento} = \text{PM} \frac{4}{4}$$

$$\text{índice de cumplimiento de mantenimiento} = 100\%$$

Análisis: Mediante la aplicación del indicador, se identificó que la empresa cumple con el 100% del mantenimiento programado de los equipos cada tres meses al año, garantizando seguridad laboral en el correcto funcionamiento de las maquinarias.

Indicador de Eficacia

1. Índice de cumplimiento de metas

$$\text{índice de cumplimiento de metas} = \frac{\text{Metas ejecutadas}}{\text{Metas programadas}}$$

$$\text{índice de cumplimiento de metas} = \text{RVE} \frac{27.360}{28.080}$$

$$\text{índice de cumplimiento de metas} = 97\%$$

Análisis: Mediante la aplicación del indicador muestra un resultado positivo, identificando que la empresa está cumpliendo en un 97% con las metas planificadas.

2. Gestión de manejo Ambiental

Actividades realizadas: 11

Actividades planificadas:13

$$\text{Gestión de manejo ambiental} = \frac{\text{Actividades realizadas}}{\text{Actividades planificadas}}$$

$$\text{Gestión de manejo ambiental} = \text{PGMA} \frac{11}{13}$$

$$\text{Gestión de manejo ambiental} = 80\%$$

Análisis: Mediante la aplicación del indicador muestra que, la empresa cumple con el 80% de las actividades planificadas del manejo ambiental. Esto quiere decir que la empresa identifica los problemas ambientales y garantiza que todos los miembros de la empresa sigan el programa de concienciación medioambiental.

Indicador de economía

3. Porcentaje del Gasto sueldo de planta productiva

Producción		
Sueldos, salarios y demás remuneraciones que constituyen materia gravada del IESS		\$1.848.783,34
Beneficios sociales, indemnizaciones y otras remuneraciones que no constituyen materia gravada del IESS		\$ 257.839,70
Aporte a la seguridad social (incluye fondo de reserva)	ER 6/13	\$ 366.164,38
Honorarios profesionales y dietas		\$ 29.315,00
Honorarios y otros pagos a no residentes por servicios ocasionales		\$ -
Jubilación patronal		\$ -
Desahucio		\$ 6.420,41
otros		\$ 206.324,60
Gasto por beneficios a empleados		\$ 2.714.847,43

$$\text{Gasto sueldo de producción} = \frac{\text{Total sueldo planta productiva}}{\text{costos totales}}$$

$$\text{Gasto sueldo de producción} = \frac{\$ 2.714.847,43}{\text{ER 11/13 } \$55.384.471,30}$$

$$\text{Gasto sueldo de producción} = 5\%$$

Análisis: Mediante la aplicación del indicador, nos muestra que, del total de los costos operacionales de la empresa, el 5% corresponde a los costos por beneficio a empleados y honorarios del área de producción.

4. Porcentaje del Costo operacional

Total costos operacionales: \$ 55.384.471,30

Total costo y gastos: \$ 58.514.663,80

$$\% \text{ Costo operacional} = \frac{\text{Total costos operacionales}}{\text{Total Costo y Gasto}}$$

$$\% \text{ Costo operacional} = \text{ER 11/13 } \frac{\$ 55.384.471,30}{\$ 58.514.663,80}$$

$$\% \text{ Costo operacional} = 95\%$$

Análisis: Mediante la aplicación del indicador, nos muestra que, del total de los costos y gastos según el estado de situación financiera de la empresa, el 95% corresponde a los costos operacionales.

ÁREA DE VENTAS Y ENTREGAS

Indicadores de eficiencia

1. Tratamiento de quejas

$$\text{Tratamiento de quejas} = \frac{\# \text{ Quejas cerradas de forma eficaz}}{\# \text{ Total de quejas}}$$

$$\text{Tratamiento de quejas} = \text{QVE} \frac{4}{4}$$

$$\text{Tratamiento de quejas} = 100\%$$

Análisis: la empresa es muy eficiente ya que da un adecuado tratamiento de las quejas por parte de los clientes, cumpliendo con el cierre eficaz del 100% de las quejas del producto final entregado a su destino, los mismo que fueron rectificadas a su tiempo.

Indicador de Eficacia

1. Índice de cumplimiento de ventas

$$\text{Indice de cumplimiento de ventas} = \frac{\# \text{ Ventas realizadas}}{\# \text{ Ventas proyectadas}}$$

$$\text{Indice de cumplimiento de ventas} = \frac{\text{RVR 11/11 } 16.885}{\text{RVE } 28.080}$$

$$\text{Indice de cumplimiento de ventas} = 60.13\%$$

Análisis: Mediante la aplicación del indicador muestra que, la empresa no cumple con sus ventas planificadas, debido a que el país atravesó una crisis económica por la pandemia del COVID-19, varias personas perdieron su empleo, es decir, se encuentra en una calificación deficiente.

Indicadores de Economía

1. Rentabilidad Neta

Utilidad Neta: \$ 4.794.918,36

Activo total: \$ 48.512.943,70

$$\text{Rentabilidad Neta} = \frac{\text{Utilidad Neta}}{\text{Activo Total}}$$

$$\text{Rentabilidad Neta} = \frac{\text{ER 13/13 } \$ 2.571.412,68}{\text{ESF 8/13 } \$ 48.512.943,70}$$

$$\text{Rentabilidad Neta} = 5\%$$

Análisis: De acuerdo con los rangos de aceptación del índice de rentabilidad neta, el resultado muestra que la empresa Ciudad del Auto CIAUTO CÍA. LTDA., en el año 2021 registro un resultado positivo en su actividad económica del 5% de rentabilidad neta.

2. Liquidez corriente

Activo corriente: \$34.270.280,60

Pasivo corriente: \$ 7.943.696,05

$$\text{Liquidez Corriente} = \frac{\text{Activo corriente}}{\text{Pasivo corriente}}$$

$$\text{Liquidez Corriente} = \frac{\text{ESF 3/13 } \$34.270.280,60}{\text{ESF 10/13 } \$ 7.943.696,05}$$

$$\text{Liquidez Corriente} = 4.31$$

Análisis: De acuerdo con los rangos óptimos de los indicadores de economía, el índice de liquidez corriente se encuentra dentro del rango aceptable con un resultado del 4,31, es decir la empresa está en la capacidad de convertir sus activos corrientes en efectivo y así pagar las obligaciones de corto plazo que pueden ser pago de impuestos, pago a proveedores, obligaciones laborales a sus empleados y deudas financieras a corto plazo, entre otras.

3. Solvencia

Activo total: \$ 48.512.943,70

Pasivo total: \$ 8.672.879,01

$$\text{Solvencia} = \frac{\text{Activo total}}{\text{Pasivo total}}$$

$$\text{Solvencia} = \frac{\text{ESF 8/13 } \$ 48.512.943,70}{\text{ESF 12/13 } \$ 8.672.879,01}$$

$$\text{Solvencia} = 5,59$$

Análisis: De acuerdo con los resultados obtenidos, mediante la aplicación del indicador de solvencia se evidencia que la empresa mantiene niveles aceptables, es decir que la empresa está en la capacidad de cumplir con todas las obligaciones de pago.

4. Endeudamiento

$$\text{Endeudamiento} = \frac{\text{Pasivo total}}{\text{Patrimonio neto}}$$

$$\text{Endeudamiento} = \frac{\text{ESF 12/13 } \$ 8.672.879,01}{\text{ESF 13/13 } \$ 39.840.064,60}$$

$$\text{Endeudamiento} = 22\%$$

CUENTAS	2021
Total Pasivo corriente	\$7.943.696,05
Total Pasivo no corriente	\$729.182,96
Total Pasivo	\$ 8.672.879,01
DISTRIBUCIÓN DEL PASIVO	
Pasivo corriente/total pasivo	91,59%
Pasivo no cte./Total pasivo	8,41%

Análisis: De acuerdo con los resultados obtenidos, la aplicación del indicador muestra un 22% de endeudamiento. Es decir, representa el porcentaje total de la deuda que tiene la empresa con relación a sus recursos propios. Los rangos de los niveles óptimos de este indicador manifiestan que, el pasivo corriente o de corto plazo debería ubicarse en un 40% y de largo plazo en un 60%, en este caso se evidencia que la empresa tiene mayor nivel de deuda a corto plazo del 91,59%, lo que se debería reestructurar las deudas para disminuir las deudas a corto plazo y reemplazar a las deudas de largo plazo.

Análisis de Indicadores de Gestión

Tabla 19 Análisis de Indicadores de Gestión

Indicador	Nombre del Indicador	Valor	Interpretación	Rango óptimo
	Rotación del Personal	26,23%	En el período 2021 el porcentaje de rotación del personal incrementó con relación al año 2020, debido a que el país atravesó la pandemia de Covid-19, cierta parte de los trabajadores dejaron sus puestos laborales por migrar a otro país, para mejorar su calidad de vida. De igual forma el porcentaje de rotación de personal es alto, ya que en el área de producción existe mucha presión laboral, y gran parte de los trabajadores que salieron de la empresa son de estas áreas.	< 80% Ineficiente
Eficiencia	Productividad del trabajo	97,44%	El indicador muestra que, cada operario produce alrededor de 92 vehículos al año, es decir, se encuentra en un rango eficiente, ya que su meta de producción programada por trabajador es de 94 unidades anuales, cumpliendo con un 97,44% en producción referente a la producción programada.	<80% - >100 % Moderadamente eficiente
	índice de Cumplimiento de mantenimiento	100%	Mediante la aplicación del indicador, se identificó que la empresa cumple con el 100% del mantenimiento programado de los equipos cada tres meses al año, garantizando seguridad laboral en el correcto funcionamiento de las maquinarias.	100% Muy Eficiente

	Tratamiento de quejas	100%	la empresa es muy eficiente ya que da un adecuado tratamiento de las quejas por parte de los clientes, cumpliendo con el cierre eficaz del 100% de las quejas del producto final entregado a su destino, los mismo que fueron rectificadas a su tiempo	100% Muy Eficiente
	Seguridad Industrial	100%	Mediante la aplicación del indicador muestra que, la empresa cumple con el 100% de las capacitaciones realizadas. Es decir, la empresa está garantizando la seguridad de los trabajadores a través de capacitaciones de limitación de riesgo laboral.	>91% Muy Eficiente
	Cumplimiento del código de trabajo	100%	Mediante la aplicación del indicador se identificó que la empresa tiene un 100% de cumplimiento del código de trabajo, es decir, la empresa realizó correctamente todos los procesos de liquidación de los trabajadores que salieron de la empresa.	>91% Muy Eficiente
Eficacia	Índice de cumplimiento de metas	97%	Mediante la aplicación del indicador muestra un resultado positivo, identificando que la empresa está cumpliendo en un 97% con las metas planificadas.	>91% Muy Eficiente
	Gestión de manejo Ambiental	80%	Mediante la aplicación del indicador muestra que, la empresa cumple con el 80% de las actividades planificadas del manejo ambiental. Esto quiere decir que la empresa identifica los problemas ambientales y garantiza que todos los miembros de la empresa sigan el programa de concienciación medioambiental.	>61%- <80% Ineficiente

	Índice de cumplimiento de ventas	60,13%	Mediante la aplicación del indicador muestra que, la empresa no cumple con sus ventas planificadas, debido a que el país atravesó una crisis económica por la pandemia del COVID-19, varias personas perdieron su empleo, es decir, se encuentra en una calificación deficiente.	>41% - <60% Ineficiente
	Gasto promedio de formación	\$ 195,43	Mediante la aplicación del indicador se evidenció que el gasto promedio de formación por cada empleado que participo es de \$195,43. Que son distribuidos en transporte, alimentación y capacitación.	-
Economía	Gasto por beneficio a los empleados y honorarios administrativo	25%	Mediante la aplicación del indicador, nos muestra que, de los gastos totales de la empresa, el 25% corresponde a los gastos por beneficio a empleados y honorarios de los administrativos.	-
	Porcentaje del Gasto sueldo de planta productiva	5%	Mediante la aplicación del indicador, nos muestra que, del total de los costos operacionales de la empresa, el 5% corresponde a los costos por beneficio a empleados y honorarios del área de producción.	-
	Porcentaje del Costo operacional	95%	Mediante la aplicación del indicador, nos muestra que, del total de los costos y gastos según el estado de situación financiera de la empresa, el 95% corresponde a los costos operacionales.	-

Rentabilidad Neta	5%	De acuerdo con los rangos de aceptación del índice de rentabilidad neta, el resultado muestra que la empresa Ciudad del Auto CIAUTO CÍA. LTDA., en el año 2021 registro un resultado positivo en su actividad económica del 5% de rentabilidad neta.	Ganancia
Liquidez corriente	4,31	De acuerdo con los rangos óptimos de los indicadores de economía, el índice de liquidez corriente se encuentra dentro del rango aceptable con un resultado del 4,31, es decir la empresa está en la capacidad de convertir sus activos corrientes en efectivo y así pagar las obligaciones de corto plazo que pueden ser pago de impuestos, pago a proveedores, obligaciones laborales a sus empleados y deudas financieras a corto plazo, entre otras.	$o > 1$ Rango Aceptable
Solvencia	6%	De acuerdo con los resultados obtenidos, mediante la aplicación del indicador de solvencia se evidencia que la empresa mantiene niveles aceptables, es decir que la empresa está en la capacidad de cumplir con todas las obligaciones de pago.	$o > 1$ Rango Aceptable

Endeudamiento

22%

De acuerdo con los resultados obtenidos, la aplicación del indicador muestra un 22% de endeudamiento. Es decir, representa el porcentaje total de la deuda que tiene la empresa con relación a sus recursos propios. Los rangos de los niveles óptimos de este indicador manifiestan que, el pasivo corriente o de corto plazo debería ubicarse en un 40% y de largo plazo en un 60%, en este caso se evidencia que la empresa tiene mayor nivel de deuda a corto plazo del 91,59%, lo que se debería reestructurar las deudas para disminuir las deudas a corto plazo y reemplazar a las deudas de largo plazo.

Corto plazo 40%
Largo Plazo 60%

Elaborado por:	YLNC
	19/12/2022
Revisado por:	LPCL
	04/01/2023

CIUDAD DEL AUTO CIAUTO CÍA. LTDA.

HOJA DE HALLAZGOS

PERÍODO: AÑO 2021

TITULO	REF P/T	ATRIBUTOS DEL HALLAZGO	COMENTARIOS	RECOMENDACIONES
1 La empresa CIAUTO CÍA. LTDA., no da a conocer las normas establecidas en el código de ética a todo el personal de las diferentes áreas.	<u>A.R.2</u>	Condición	El personal no conoce las normas establecidas en el código de ética.	A LA MÁXIMA AUTORIDAD DE LA EMPRESA CIAUTO CÍA. TLDA. Comunicar a los trabajadores las normas establecidas en el código de ética.
		Criterio	En base a los Principios Generales del Control Interno fijar claramente las responsabilidades, seleccionar y entrenar al personal cuidadosamente.	
		Causa	El responsable de Recursos humanos no da a conocer las normas que están establecidas en el código de ética a los trabajadores de la empresa CIAUTO CÍA. LTDA.	
		Efecto	Al no conocer las normas establecidas en el código de ética, no podrán dar cumplimiento a las normas establecidas, provocando irregularidades por falta de	

			conocimiento por parte de los responsables de cada área.	
<p>2</p> <p>La empresa CIAUTO CÍA. LTDA., no dispone de capacitadores externos</p>	<p><u>A.R.2</u></p>	Condición	Falta de capacitadores externos en la empresa.	<p>A LA MÁXIMA AUTORIDAD DE LA EMPRESA CIAUTO CÍA. TLDA.</p> <p>Contratar capacitadores externos con la finalidad de mejorar el rendimiento laboral dentro de la empresa.</p>
		Criterio	En base a los Principios Generales del Control Interno aplicar pruebas suficientes con la finalidad de tener seguridad razonable, seleccionar y entrenar al personal cuidadosamente.	
		Causa	La empresa CIAUTO CÍA. LTDA, no cuenta con capacitadores externos para mejorar su rendimiento laboral. Ya que las capacitaciones lo realizan los mismos funcionarios de la empresa.	
		Efecto	El personal de la empresa CIAUTO CÍA. LTDA., al no contar con capacitadores externos, que es retroalimentar los conocimientos y habilidades de los trabajadores no podrán mejorar su desempeño en sus actividades laborales e impide mejorar el rendimiento laboral en el área que fueron asignados.	

<p>3</p> <p>La empresa CIAUTO CÍA. LTDA. no evalúa periódicamente las líneas de comunicación e información dentro de las diferentes áreas.</p>	<p><u>A.R.2</u></p>	<p>Condición</p> <p>No se realizan evaluaciones periódicas en las líneas de comunicación e información.</p>	<p>A LA MÁXIMA AUTORIDAD DE LA EMPRESA CIAUTO CÍA. TLDA.</p> <p>Evaluar periódicamente las líneas de comunicación e información en todas las áreas.</p>
		<p>Criterio</p> <p>En base a los Principios Generales del Control Interno Fijar claramente las responsabilidades y establecer manuales de funciones de todos los trabajadores.</p>	
		<p>Causa</p> <p>No se evalúa periódicamente las líneas de comunicación e información dentro de las diferentes áreas debido a que, no se cuenta con el personal adecuado para dicho campo.</p>	
		<p>Efecto</p> <p>Al no contar con una evaluación periódica de las líneas de comunicación e información dentro de las diferentes áreas, impide que la información sea transformada y comunicada correctamente, además no se podrá conocer si la empresa está cumpliendo con todas sus actividades planificadas.</p>	
<p>4</p> <p>La empresa no mide el</p>	<p><u>E.2</u></p>	<p>Condición</p> <p>No se mide el nivel de productividad de los funcionarios.</p>	<p>A LA MÁXIMA AUTORIDAD DE LA EMPRESA CIAUTO</p>

<p>nivel de productividad de los funcionarios</p>		<p>Criterio</p>	<p>En base a los Principios Generales del Control Interno Fijar claramente las responsabilidades, seleccionar y entrenar al personal cuidadosamente y establecer manuales de funciones de todos los trabajadores.</p>	<p>CÍA. TLDA. Evaluar el desempeño de los funcionarios Mantener una capacitación periódica.</p>
		<p>Causa</p>	<p>No se han analizado las experiencia y habilidades de los funcionarios por lo tanto se han asignan funciones sin previa evaluación y competencia.</p>	
		<p>Efecto</p>	<p>El personal al no contar con habilidades laborales o profesionales que son la suma de conocimientos y habilidades no podrán desempeñar correctamente la actividad en el trabajo, Impidiendo el funcionamiento correcto del área que fueron asignados.</p>	
<p>5 La empresa tuvo un 26,23% de rotación del personal en el periodo 2021.</p>	<p>E.5</p>	<p>Condición</p>	<p>Mediante la aplicación del indicador nos da un 26,23% de rotación de trabajador. Es decir, un alto porcentaje de rotación a comparación del año 2020.</p>	<p>A LA MÁXIMA DEL ÁREA DE RECURSOS HUMANOS Elaborar un manual de funciones y necesidades del nuevo puesto de</p>

	<p>Criterio</p>	<p>En base a la norma ISO 9001, en su apartado 6.2, es considerado de calidad recursos humanos cuando es competente en educación, habilidades y experiencia, cuando sea consciente de sus acciones en relación con la calidad y cuando se encuentra satisfecho en su puesto de trabajo.</p>	<p>trabajo. Fomentar el desarrollo profesional de los trabajadores, trabajo en equipo y motivación al personal.</p>
	<p>Causa</p>	<p>En el periodo 2021 el porcentaje de rotación del personal incremento debido a que el país atravesó la pandemia de Covid-19, cierta parte de los trabajadores dejaron sus puestos laborales por migrar a otro país, para mejorar su calidad de vida.</p>	
	<p>Efecto</p>	<p>No cumple eficientemente con los objetivos y metas planificadas durante el período 2021 provocando pérdidas económicas, mal desarrollo de actividades y bajos niveles de operatividad.</p>	

Elaborado por:	YLNC
	19/12/2022
Revisado por:	LPCL
	06/01/2023

3.2.4. FASE IV: INFORME DE AUDITORÍA

A través de la Auditoría de gestión desarrollada en la empresa Ciudad del Auto CIAUTO CÍA. LTDA., además del desarrollo del informe preliminar de acuerdo con la evaluación de control interno, se procede a realizar el informe final de auditoría. Se detalla los hallazgos detectados con sus respectivas conclusiones y recomendaciones, las cuales se debe comunicar a los funcionarios y jefes del área de recursos humanos, producción, ventas y entregas, para mejorar el sistema de control interno, ámbito de control y cumplimiento de los objetivos institucionales.

Ambato, 19 de diciembre de 2022

Señores;

CIUDAD DEL AUTO CIAUTO CÍA LTDA

Presente,

Hemos realizado la Auditoría de Gestión a la empresa CIUDAD DEL AUTO CIAUTO CÍA. LTDA. en el período 01 de enero al 31 de diciembre del 2021. El examen se llevó a cabo de acuerdo con las Normas de Auditoría Generalmente Aceptadas, ya que propician que el examen sea planificado y ejecutado a modo de tener razonabilidad en la información y documentación examinada. Los resultados de la Auditoría de gestión al área de recursos humanos, producción, ventas y entregas se encuentran expresados en los comentarios, conclusiones y recomendaciones que consta en el presente informe final. Los mismo que al ser incorporados en la empresa permitirá mejorar las actividades de definición, medición, control y supervisión de los objetivos institucionales, así como el correcto desarrollo de las actividades por parte de los colaboradores de la empresa.

Atentamente;

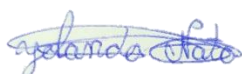

Lisbeth Nata

Auditora independiente

INFORME DE AUDITORÍA DE GESTIÓN

INTRODUCCIÓN

Motivo del examen

La auditoría de gestión desarrollada a la empresa Ciudad del Auto CIAUTO CÍA. LTDA., corresponde al análisis de la gestión del área de recursos humanos, producción, ventas y entregas en cuanto al componente actividades de control, a partir del cálculo de los indicadores de eficiencia, eficacia y economía.

Objetivos del examen

- ✓ Obtener una visión general de las actividades que desarrolla la empresa CIAUTO CÍA. LTDA.
- ✓ Conocer el procedimiento de los procesos organizacionales a partir de los componentes de Control Interno.
- ✓ Medir el nivel de desempeño de la empresa.
- ✓ Medir el nivel de consecución de los objetivos instituciones de CIAUTO CÍA. LTDA.
- ✓ Emitir conclusiones y recomendaciones en base a los resultados obtenido.

Alcance

Se realizo la Auditoría de gestión al área de recursos humanos, producción, ventas y entregas de la empresa CIUDAD DEL CIAUTO CÍA. LTDA., con énfasis al componente de control interno actividades de control.

RESULTADOS DEL EXAMEN

- 1. En la empresa CIAUTO CÍA. LTDA. no se da a conocer las normas establecidas en el código de ética al personal.**

Comentario:

El personal de la empresa CIAUTO CÍA. LTDA., no conoce las normas establecidas en el código de ética. En base a los Principios Generales del Control Interno fijar claramente las responsabilidades, seleccionar y entrenar al personal cuidadosamente. Esto se da debido a que el responsable de Recursos humanos no da a conocer las normas que están establecidas en el código de ética a los trabajadores de la empresa CIAUTO CÍA. LTDA. Lo que origina el incumplimiento de las mismas, provocando irregularidades por falta de conocimiento por parte de los responsables de cada área.

Recomendación:

Dirigido a la máxima autoridad de la empresa: planificar talleres o reuniones para comunicar a los trabajadores sobre las políticas y normas que están establecidas en el código de ética, evitando incumplimiento de la misma.

- 2. No dispone de capacitadores externos**

Comentario:

En la empresa CIAUTO CÍA. LTD., no cuenta con capacitadores externos para el personal. En base a los Principios Generales del Control Interno aplicar pruebas suficientes con la finalidad de tener seguridad razonable, seleccionar y entrenar al personal cuidadosamente. Esto se origina ya que las capacitaciones lo realizan los mismos funcionarios de la empresa y no se contrata ningún capacitador fuera de la empresa. Lo que origina que el personal de la empresa no pueda conocer nuevas estrategias para mejorar su rendimiento y desempeño laboral en sus actividades que fueron asignadas.

Recomendación:

Dirigido a la máxima autoridad de la empresa: contratar capacitadores externos, para mejorar sus conocimientos y habilidades laborales dentro de su área de trabajo, planificar capacitaciones trimestrales, a fin de retroalimentar sus conocimientos y a su vez mejorar su rendimiento laboral

3. No evalúa periódicamente las líneas de comunicación e información dentro de las diferentes áreas.

Comentario:

No se evalúa periódicamente las líneas de comunicación e información dentro de las diferentes áreas de la empresa CIAUTO CÍA. LTDA., ya que no se cuenta con el personal adecuado para dicho campo. Esto impide que la información no sea transformada correctamente, además se podría desconocer si la empresa está cumpliendo con todas las actividades planificadas en cada una de las áreas. En base a los Principios Generales del Control Interno se debe fijar claramente las responsabilidades y establecer manuales de funciones de todos los trabajadores.

Recomendación:

Dirigido a la máxima autoridad de la empresa: evaluar periódicamente las líneas de comunicación e información en todas las áreas de la empresa CIAUTO CÍA. LTDA.

4. La empresa no mide el nivel de productividad de los funcionarios

Comentario:

En la empresa CIAUTO CÍA. LTDA., no se mide el nivel de productividad de los funcionarios. En base a los Principios Generales del Control Interno Fijar claramente las responsabilidades, seleccionar y entrenar al personal cuidadosamente y establecer manuales de funciones de todos los trabajadores. Esto se da ya que no se ha analizado las experiencia y habilidades de los funcionarios por lo tanto se han asignan funciones sin previa evaluación y competencia. El

personal al no contar con habilidades laborales o profesionales que son la suma de conocimientos y habilidades no podrán desempeñar correctamente la actividad en el trabajo, Impidiendo el funcionamiento correcto del área que fueron asignados.

Recomendación:

Dirigido a la máxima autoridad de la empresa: evaluar el desempeño de los funcionarios y mantener capacitaciones periódicas para mejorar su rendimiento laboral.

5. Incremento del porcentaje de rotación del personal periodo 2021

Comentario:

Mediante la aplicación del indicador nos da un 26,23% de rotación de trabajador. Es decir, un alto porcentaje de rotación a comparación del año 2020. En base a la norma ISO 9001, en su apartado 6.2, es considerado de calidad recursos humanos cuando es competente en educación, habilidades y experiencia, cuando sea consciente de sus acciones en relación con la calidad y cuando se encuentra satisfecho en su puesto de trabajo. Esto se dio ya que en el período 2021 el país atravesó la pandemia de Covid-19, cierta parte de los trabajadores dejaron sus puestos laborales por migrar a otro país, para mejorar su calidad de vida. Lo que origina que la empresa no cumpla eficientemente con los objetivos y metas planificadas durante el período 2021 provocando pérdidas económicas, mal desarrollo de actividades y bajos niveles de operatividad

Recomendación:

Dirigido a la máxima autoridad del área de recursos humanos: elaborar un manual de funciones y necesidades del nuevo puesto de trabajo. Fomentar el desarrollo profesional de los trabajadores, trabajo en equipo y motivación al personal.

APLICACIÓN DE LOS INDICADORES DE GESTIÓN

ÁREA: RECURSOS HUMANOS

Rotación del personal = 26,23% \emptyset

Análisis: En el período 2021 el porcentaje de rotación del personal incrementó con relación al año 2020, debido a que el país atravesó la pandemia de Covid-19, cierta parte de los trabajadores dejaron sus puestos laborales por migrar a otro país, para mejorar su calidad de vida. De igual forma el porcentaje es muy alto también, ya que en las áreas operarias existe mucha presión laboral, y gran parte de los trabajadores que salieron de la empresa son de las áreas operarias.

Gestión de manejo ambiental = 80%

Análisis: Mediante la aplicación del indicador muestra que, la empresa cumple con el 80% de las actividades planificadas del manejo ambiental. Esto quiere decir que la empresa identifica los problemas ambientales y garantiza que todos los miembros de la empresa sigan el programa de concienciación medioambiental.

ÁREA DE VENTAS Y ENTREGAS

Índice de cumplimiento de ventas = 60.13%

Análisis: Mediante la aplicación del indicador muestra que, la empresa no cumple con sus ventas planificadas, debido a que el país atravesó una crisis económica por la pandemia del COVID-19, varias personas perdieron su empleo, es decir, se encuentra en una calificación deficiente.

Endeudamiento = 22%

CUENTAS	2021
Total Pasivo corriente	\$7.943.696,05
Total Pasivo no corriente	\$729.182,96
Total Pasivo	\$ 8.672.879,01
DISTRIBUCIÓN DEL PASIVO	
Pasivo corriente/total pasivo	91,59%
Pasivo no cte./Total pasivo	8,41%

Análisis: De acuerdo con los resultados obtenidos, la aplicación del indicador muestra un 22% de endeudamiento. Es decir, representa el porcentaje total de la deuda que tiene la empresa con relación a sus recursos propios. Los rangos de los niveles óptimos de este indicador manifiestan que, el pasivo corriente o de corto plazo debería ubicarse en un 40% y de largo plazo en un 60%, en este caso se evidencia que la empresa tiene mayor nivel de deuda a corto plazo del 91,59%, lo que se debería reestructurar las deudas para disminuir las deudas a corto plazo y reemplazar a las deudas de largo plazo.

Atentamente



Lisbeth Nata

Auditora independiente

3.3. LIMITACIÓN DE ESTUDIO

Para la elaboración del presente proyecto de titulación, no se tuvo ninguna limitación de estudio. El gerente de la empresa dio accesibilidad a realizar la entrevista a la contadora general de la empresa y a la aplicación de los cuestionarios de control interno a los respectivos departamentos auditados que son los departamentos de recursos humanos, producción, ventas y entregas. Asimismo, la empresa proporciono toda la información y documentación necesaria para la aplicación de la Auditoría de gestión, ya que por el momento estoy trabajando en la empresa Ciudad del Auto CIAUTO CÍA. LTDA., como pasante. Con referencia a mi tutor de tesis, de igual forma no tuve ninguna dificultad, se realizó planificaciones para tutorías y revisiones de tesis. Esto me ayudó a desarrollar correctamente mi proyecto integrador.

CAPÍTULO IV

CONCLUSIONES Y RECOMENDACIONES

4.1. Conclusiones

Una vez realizado el respectivo análisis se establece las siguientes conclusiones:

- Con relación al primer objetivo se menciona que la Auditoría de gestión en la empresa Ciudad del Auto CIAUTO CÍA. LTDA, en el área de recursos humanos, producción, venta y entregas en el subcomponente ambiente de control, es uno de sus aspectos más débiles ya que no se socializa correctamente con los trabajadores.

- Con referencia al segundo objetivo hace mención que la Auditoría de gestión al área de recursos humanos, producción, ventas y entregas de la empresa Ciudad del Auto CIAUTO CÍA. LTDA., permitió obtener evidencias que sustenten el informe correspondiente, en las diferentes áreas se identifica incumplimientos en el subcomponente ambiente de control ya que en la empresa no se da a conocer las normas establecidas en el código de ética al personal, falta de capacitadores externos, no mide el nivel de productividad de los funcionarios e incremento del porcentaje de rotación del personal. Los mismos que se ha dado soluciones enfocados al mejoramiento de la empresa, esto provoca que los empleados tengan clara las actividades que deben seguir y las normas que deben cumplir en cada puesto de trabajo.

- Con relación al tercer objetivo se presenta un informe final en el que se hace referencia a los hallazgos encontrados en la ejecución de la Auditoría y las respectivas recomendaciones a la máxima autoridad de la empresa, los detalles de las observaciones se evidencian en el informe preliminar de la Auditoría sobre las posibles acciones. También en el informe, se refleja los análisis de la aplicación de los indicadores de gestión de cada área, orientados al beneficio de la empresa, para mejorar su ambiente laboral.

4.2. Recomendaciones

- Se recomienda a la máxima autoridad de la empresa definir adecuadamente los objetivos institucionales de acuerdo al presupuesto, realizar talleres o reuniones para comunicar a los trabajadores las políticas y normas que están establecidas en el código de ética, evitando incumplimiento de las mismas, contratar capacitadores externos, para mejorar sus conocimientos y habilidades laborales dentro de su área de trabajo, planificar capacitaciones trimestrales, a fin de retroalimentar sus conocimientos y a su vez mejorar su rendimiento laboral en la empresa Ciudad del Auto CIAUTO CÍA. LTDA.
- Se debe disponer en toda ocasión del informe de auditoría con sus respectivos indicadores de gestión para que la máxima autoridad de la empresa pueda tener una opinión objetiva de los resultados y condiciones de la empresa, a fin de tomar decisiones acertadas.
- Implementar acciones correctivas basadas en el informe final de auditoría que beneficie a la empresa y establecer planes de acciones que permita mejorar su ambiente de control y supervisión de actividades, definir claramente sus objetivos, evaluar periódicamente las líneas de comunicación e información en todas las áreas, fomentar el trabajo en equipo, motivación laboral y plantear metas de cumplimiento y medición del uso adecuado de los recursos de la empresa CIAUTO CÍA. LTDA

REFERENCIAS BIBLIOGRÁFICAS

- Aguilar, F. (2020). La pandemia covid-19 y su impacto en la industria automotriz, 2020.
Https://Www.Espacioimasd.Unach.Mx/. <https://www.espacioimasd.unach.mx>
- Arellano, A. (2017). *Auditoría de Gestión aplicada a la Empresa Centro Especializado en odontología "ORAL HEALTH."* 222.
<http://repositorio.puce.edu.ec/bitstream/handle/22000/14406/1>. TESIS DE GRADO .pdf?sequence=1&isAllowed=y
- Arias, I. (2018). Auditoría un enfoque de gestión. *Observatorio de La Economía Latinoamericana*, abril. <https://www.eumed.net/rev/oel/2018/04/Auditoría-gestion.html>
- Asociación de Empresas Automotores del Ecuador. (2019). *Anuario 2019*.
http://www.aeade.net/wp-content/uploads/2020/07/AEADE-ANUARIO-2019-OK_1.pdf
- Asociación de Empresas Automotores del Ecuador. (2021). *Anuario 2021*.
<https://www.aeade.net/wp-content/uploads/2022/03/Anuario-Aeade-2021.pdf>
- Auditool. (2016, June 1). *17 principios de Control Interno según COSO 2013*.
<https://www.auditool.org/blog/control-interno/2735-17-principios-de-control-interno-segun-coso-iii>
- Bruno, C. (2020, April 7). Impacto de COVID-19 en la industria automotriz - *KPMG Argentina*. <https://home.kpmg/ar/es/home/insights/2020/04/impacto-de-covid-19-en-la-industria-automotriz.html>
- Carbajal, Y. (2010). Sector automotriz: reestructuración tecnológica y reconfiguración del mercado mundial. *Paradigma Económico*, 2(1), 24–52.
- Carburando. (2021, July 1). ¿Por qué China lidera la industria automotriz global? / *Carburando.ec*. <https://www.carburando.ec/actualidad/china-lidera-industria-automotriz-global.html>
- Chávez, S., & Padilla, J. (2015). Auditoría de gestión al sistema de control interno aplicado al componente inventarios a la empresa laboratorio óptico optec.
<https://dspace.ups.edu.ec/bitstream/123456789/9998/1/UPS-GT001142.pdf>
- CIAUTO. (2019a, January). *20.000 vehículos ensamblados en la ensambladora CIAUTO*. <https://ciauto.ec/20-000-vehiculos-ensamblados/>

- CIAUTO. (2019b, January). Segunda Exportación a Colombia / *CIAUTO Ecuador*.
<https://ciauto.ec/segunda-exportacion-a-colombia/>
- CIAUTO. (ENERO de 2019). Recuperado el 12 de 10 de 2022, de
<https://ciauto.ec/primer-exportacion-a-colombia-y-costa-rica/>
- CIAUTO. (2019c, January 18). Primera Exportación a Colombia y Costa Rica /
CIAUTO. <https://ciauto.ec/primer-exportacion-a-colombia-y-costa-rica/>
- CIAUTO. (2022). Historial, Misión, Visión y valores de la empresa *CIAUTO CÍA LTDA*. <https://ciauto.ec/>
- El Universo. (2022a, June 12). ¿Cuáles son los vehículos más vendidos en Ecuador en el 2022? / *El Universo*. <https://www.eluniverso.com/noticias/economia/cuales-son-los-vehiculos-mas-vendidos-en-ecuador-en-el-2022-nota/>
- El Universo. (2022b, August 18). Estas son las cinco marcas más populares de carros en Ecuador. *El Universo*. <https://www.eluniverso.com/noticias/economia/estas-son-las-cinco-marcas-mas-populares-de-carros-en-ecuador-nota/>
- Esucomex. (2016). Auditoría de Gestión Indicadores de Gestión (pp. 1–9).
<http://cursos.esucomex.cl/SP-Esucomex-2014/AGX6404/S2/MATERIAL DE ESTUDIO 1.pdf>
- Fernández, A. (2017). COSO ERM 2017. <https://www.pwc.com/mx/es/coso-erm-framework.html>
- García, R. de A. (2008). Auditoría de gestión concepto y métodos. In *Syria Studies* (Félix Vare, Vol. 7, Issue 1).
https://www.researchgate.net/publication/269107473_What_is_governance/link/548173090cf22525dcb61443/download%0Ahttp://www.econ.upf.edu/~reynal/Civilwars_12December2010.pdf%0Ahttps://think-asia.org/handle/11540/8282%0Ahttps://www.jstor.org/stable/41857625
- González, R. (2013). Marco Integrador de Control Interno. COSO III.
<https://www.ofstlaxcala.gob.mx/doc/material/27.pdf>
- Jimenez, M. (10 de 10 de 2022). Leyes, reglamentos o normativas que se rige la empresa. (L. Nata, Entrevistador) Recuperado el 10 de 10 de 2020.
- Jiménez, V. H., & Artega, E. G. (2010). *Auditoría de Gestión al área de Recurso*

- Humanos*. 410. [https://dspace.unl.edu.ec/jspui/bitstream/123456789/1640/1/Tesis de Auditoría de Gestión](https://dspace.unl.edu.ec/jspui/bitstream/123456789/1640/1/Tesis%20de%20Auditor%C3%ADa%20de%20Gesti%C3%B3n).
- Llumiguano, M., Gavilánez, C., & Chávez, G. (2021). Importancia de la auditoría de gestión como herramienta de mejora continua en las empresas. 1–14. <http://45.238.216.13/ojs/index.php/mikarimin/article/view/1186/406>
- Luna, G., Arízaga, F., & Zambrano, R. (2018). La auditoría financiera, una herramienta imprescindible para las empresas. *Revista Publicando*, 5(14), 1–14. <https://doi.org/1390-9304>
- Merchán, N., Pinargote, N., Baque, E., Chiquito, G., Acebo, R., & Paredes, Lady. (2018). Auditoría de Gestión como técnica de análisis de las Operaciones Empresariales. *Polo Del Conocimiento*, 3(2550-682X), 115–127. <https://doi.org/10.23857/pc.v3i5.490>
- Muñiz, M. (2019, September 4). La tecnología, el ascenso de China y el futuro del orden internacional - *Esglobal*. Esglobal. <https://www.esglobal.org/la-tecnologia-el-ascenso-de-china-y-el-futuro-del-orden-internacional/>
- Organización Internacional del Trabajo. (2020). Nota informativa sectorial de la OIT: La COVID-19 y la industria automotriz. *Organización Internacional Del Trabajo*, 6.
- Peralta, E. (2016). Teoría general de los sistemas aplicada a modelos de gestión. 9–9. <https://core.ac.uk/download/267966460.pdf>
- Quishpe, G., Cárdenas, M., & Rivera, P. (2016). La Auditoría de Gestión, una herramienta necesaria para la Economía. *UTCiencia*, 3, 95–103. <http://investigacion.utc.edu.ec/revistasutc/index.php/utciencia/article/download/46/47>
- Ramírez, A. (2022). Cadena de suministro automotriz: una compleja interconectividad. <https://www.europartnersgroup.com/blog/cadena-de-suministro-industria-automotriz-una-compleja-interconectividad/>
- Serrano, A., Señalín, L., Vega, F., & Herrera, J. (2018). El control interno como herramienta indispensable para una gestión financiera y contable eficiente en las empresas bananeras del cantón Machala (Ecuador). 39, 1–13. <https://www.revistaespacios.com/a18v39n03/a18v39n03p30.pdf>
- Staff, F. (2021, March 25). Cae 16% la producción automotriz mundial durante 2020:

OICA. <https://www.forbes.com.mx/negocios-cae-16-produccion-automoviles-mundo-2020-oica/>

Superintendencia de Compañías, V. y S. (2021a). Nomina de accionistas.

<https://appscvsmovil.supercias.gob.ec/consultaImagen/visor.zul?pdc=KFs7tyTdx1tt do6UZwj%2Bj1XR3AC3qwGugzde1TAWMo10ydYnPywBD28wD9GhXKEMw RfUTEJlCIVmHJwFURsZVzIYiwEUFhreabyXd2OVFKQAH0xXQgGrmRD5kF wks7SKla%2Fiq6prLzy04PSEToAGIA%3D%3D>

Superintendencia de Compañías, V. y S. (2021b). Nómina de administradores *ciauto*.

<https://appscvsmovil.supercias.gob.ec/consultaImagen/visor.zul?pdc=KFs7tyTdx1tt do6UZwj%2Bj1XR3AC3qwGugzde1TAWMo10ydYnPywBD28wD9GhXKEMRii yk8xBzFZHxjMDMMsv5ppo%2FYPo2umjGxvBwz5cGRjdGi3yIcZGLdOfyJUA3 r7ALmAgBYma6jRgxcwCmULeUw%3D%3D>

Zambrano, M., Véliz, V., Escobar, M., & Trabas, E. (2018). Auditoría de gestión:

fundamentos de auditoría de gestión. 2528–7842, 13–24.

<http://45.238.216.13/ojs/index.php/mikarimin/article/view/1186/406>

ANEXOS

Anexo 1. Estado de situación financiera de la empresa CIAUTO CÍA. LTDA año 2021.

FORMULARIO 181			DECLARACIÓN DEL IMPUESTO A LA RENTA Y PRESENTACIÓN DE BALANES FORMULARIO ÚNICO SOCIEDADES Y ESTABLECIMIENTOS PERMANENTES			
102	Año	2021	104	Nº. de formulario que sustituye		No. 892352701851
201	RUC	1891748376001	202	Razón o denominación social		CIUDAD DEL AUTO CIAUTO CIA. LTDA.
ESTADO DE SITUACIÓN FINANCIERA						
ACTIVO						
ACTIVOS CORRIENTES						
Efectivo y equivalentes al efectivo						311 141076.30
CUENTAS Y DOCUMENTOS POR COBRAR CORRIENTES						
CUENTAS Y DOCUMENTOS POR COBRAR COMERCIALES CORRIENTES						
RELACIONADAS						
Locales						312 19199678.50
Del exterior						313 2377500.00
(-) Deterioro acumulado del valor de cuentas y documentos por cobrar comerciales por incobrabilidad (provisiones para créditos incobrables)						314 0.00
NO RELACIONADAS						
Locales						315 66380.69
Del exterior						316 0.00
(-) Deterioro acumulado del valor de cuentas y documentos por cobrar comerciales por incobrabilidad (provisiones para créditos incobrables)						317 0.00
OTRAS CUENTAS Y DOCUMENTOS POR COBRAR CORRIENTES						
A ACCIONISTAS, SOCIOS, PARTICIPES, BENEFICIARIOS U OTROS TITULARES DE DERECHOS REPRESENTATIVOS DE CAPITAL						
Locales						318 0.00
Del exterior						319 0.00
DIVIDENDOS POR COBRAR						
En efectivo						320 0.00
En activos diferentes del efectivo						321 0.00

OTRAS RELACIONADAS		
Locales	322	0.00
Del exterior	323	4445164.62
(-) Deterioro acumulado del valor de otras cuentas y documentos por cobrar por incobrabilidad (provisiones para créditos incobrables)	324	0.00
OTRAS NO RELACIONADAS		
Locales	325	11418.14
Del exterior	326	0.00
(-) Deterioro acumulado del valor de otras cuentas y documentos por cobrar por incobrabilidad (provisiones para créditos incobrables)	327	0.00
OTROS ACTIVOS FINANCIEROS CORRIENTES		
A costo amortizado	328	49269.34
(-) Deterioro acumulado del valor de otros activos financieros corrientes medidos a costo amortizado (provisiones para créditos incobrables)	329	0.00
A valor razonable	330	0.00
PORCIÓN CORRIENTE DE ARRENDAMIENTOS FINANCIEROS POR COBRAR		
Relacionadas	331	0.00
No relacionadas	332	0.00
IMPORTE BRUTO ADEUDADO POR LOS CLIENTES POR EL TRABAJO EJECUTADO EN CONTRATOS DE CONSTRUCCIÓN		
Relacionadas	333	0.00
No relacionadas	334	0.00
ACTIVOS POR IMPUESTOS CORRIENTES		
Crédito tributario a favor del sujeto pasivo (ISD)	335	0.00
Crédito tributario a favor del sujeto pasivo (IVA)	336	0.00
Crédito tributario a favor del sujeto pasivo (Impuesto a la Renta)	337	989291.10
Otros	338	0.00

INVENTARIOS		
Mercaderías en tránsito	339	0.00
<hr/>		
Inventario de materia prima (no para la construcción)	340	3196157.98
Inventario de productos en proceso (excluyendo obras/inmuebles en construcción para la venta)	341	6904.47
Inventario de prod. term. y mercad. en almacén (excluyendo obras/inmuebles terminados para la venta)	342	3361013.57
Inventario de suministros, herramientas, repuestos y materiales (no para la construcción)	343	103481.71
Inventario de materia prima, suministros y materiales para la construcción	344	0.00
Inventario de obras/inmuebles en construcción para la venta	345	0.00
Inventario de obras/inmuebles terminados para la venta	346	0.00
(-) Deterioro acumulado del valor de inventarios por ajuste al valor neto realizable	347	0.00
ACTIVOS NO CORRIENTES MANTENIDOS PARA LA VENTA		
Costo	348	0.00
(-) Deterioro acumulado del valor de activos no corrientes mantenidos para la venta	349	0.00
ACTIVOS BIOLÓGICOS		
PLANTAS VIVAS Y FRUTOS EN CRECIMIENTO		
A costo	350	0.00
(-) Deterioro acumulado del valor de activos biológicos medidos a costo	351	0.00
A valor razonable menos los costos de venta	352	0.00
ANIMALES VIVOS		
A costo	353	0.00
(-) Deterioro acumulado del valor de activos biológicos medidos a costo	354	0.00
A valor razonable menos los costos de venta	355	0.00
GASTOS PAGADOS POR ANTICIPADO (PREPAGADOS)		
Propaganda y publicidad prepagada	356	0.00
Arrendamientos operativos pagados por anticipado	357	0.00
Primas de seguro pagadas por anticipado	358	50978.01
Otros	359	269966.10
Otros Activos Corrientes	360	0.00
TOTAL ACTIVOS CORRIENTES	361	34270280.60

ACTIVOS NO CORRIENTES		
PROPIEDADES, PLANTA Y EQUIPO		
TERRENOS		
Costo histórico antes de reexpresiones o revaluaciones	362	361832.86
Ajuste acumulado por reexpresiones o revaluaciones	363	902046.02
EDIFICIOS Y OTROS INMUEBLES (EXCEPTO TERRENOS)		
Costo histórico antes de reexpresiones o revaluaciones	364	7873775.72
Ajuste acumulado por reexpresiones o revaluaciones	365	0.00
NAVES, AERONAVES, BARCAZAS Y SIMILARES		
Costo histórico antes de reexpresiones o revaluaciones	366	0.00
Ajuste acumulado por reexpresiones o revaluaciones	367	0.00
MAQUINARIA, EQUIPO, INSTALACIONES Y ADECUACIONES		
Costo histórico antes de reexpresiones o revaluaciones	368	13235372.60
Ajuste acumulado por reexpresiones o revaluaciones	369	0.00
PLANTAS PRODUCTORAS (AGRICULTURA)		
Costo histórico antes de reexpresiones o revaluaciones	370	0.00
Ajuste acumulado por reexpresiones o revaluaciones	371	0.00
Construcciones en Curso y Otros Activos en Tránsito	372	0.00
Muebles y enseres	373	37879.19
Equipo de Computación	374	211682.69
Vehículos, Equipo de Transporte y Caminero Móvil	375	160467.86
PROPIEDADES, PLANTA Y EQUIPO POR CONTRATOS DE ARRENDAMIENTO FINANCIERO		
Terrenos	376	0.00
Edificios y otros inmuebles (excepto terrenos)	377	0.00
Naves, aeronaves, barcasas y similares	378	0.00
Maquinaria, equipo, instalaciones y adecuaciones	379	0.00
Equipo de computación	380	0.00
Vehículos, equipo de transporte y caminero móvil	381	0.00
Otros	382	0.00
Otras Propiedades, Planta y Equipo	383	0.00
(-) DEPRECIACIÓN ACUMULADA DE PROPIEDADES, PLANTA Y EQUIPO		
Del costo histórico antes de reexpresiones o revaluaciones	384	8570608.97
Del ajuste acumulado por reexpresiones o revaluaciones	385	0.00
(-) Deterioro acumulado del valor de propiedades, planta y equipo	386	0.00

ACTIVOS INTANGIBLES		
Plusvalía o goodwill (derecho de llave)	387	0.00
Marcas, patentes, licencias y otros similares	388	0.00
Adecuaciones y mejoras en bienes arrendados mediante arrendamiento operativo	389	0.00
Derechos en acuerdos de concesión	390	0.00
Otros	391	0.00
(-) Amortización acumulada de activos intangibles	392	0.00
(-) Deterioro acumulado de activos intangibles	393	0.00
Derechos de uso por activos arrendados	490	0.00
(-) Amortización acumulada de derechos de uso por activos arrendados	491	0.00
PROPIEDADES DE INVERSIÓN		
TERRENOS		
A costo	394	0.00
A valor razonable	395	0.00
EDIFICIOS		
A costo	396	0.00
A valor razonable	397	0.00
(-) Depreciación Acumulada de Propiedades de Inversión	398	0.00
(-) Deterioro Acumulado del Valor de Propiedades de Inversión	399	0.00
ACTIVOS BIOLÓGICOS		
PLANTAS VIVAS Y FRUTOS EN CRECIMIENTO		
A costo	400	0.00
(-) Depreciación acumulada de activos biológicos medidos a costo	401	0.00
(-) Deterioro acumulado del valor de activos biológicos medidos a costo	402	0.00
A valor razonable menos los costos de venta	403	0.00
ANIMALES VIVOS		
A costo	404	0.00
(-) Depreciación acumulada de activos biológicos medidos a costo	405	0.00
(-) Deterioro acumulado del valor de activos biológicos medidos a costo	406	0.00
A valor razonable menos los costos de venta	407	0.00
ACTIVOS PARA EXPLORACIÓN, EVALUACIÓN Y EXPLOTACIÓN DE RECURSOS MINERALES		
Tangibles	408	0.00
Intangibles	409	0.00
(-) Depreciación / amortización acumulada de activos para exploración, evaluación y explotación	410	0.00
(-) Deterioro acumulado del valor de activos para exploración, evaluación y explotación	411	0.00

INVERSIONES NO CORRIENTES		
EN SUBSIDIARIAS		
Costo	412	0.00
Ajuste acumulado por aplicación del método de la participación (valor patrimonial proporcional)	413	0.00
EN ASOCIADAS		
Costo	414	0.00
Ajuste acumulado por aplicación del método de la participación (valor patrimonial proporcional)	415	0.00
EN NEGOCIOS CONJUNTOS		
Costo	416	0.00
Ajuste acumulado por aplicación del método de la participación (valor patrimonial proporcional)	417	0.00
Otros Derechos Representativos de Capital en Sociedades que no son Subsidiarias, ni Asociadas, ni Negocios Conjuntos	418	0.00
(-) Deterioro Acumulado del Valor de Inversiones no Corrientes	419	0.00
CUENTAS Y DOCUMENTOS POR COBRAR NO CORRIENTES		
CUENTAS Y DOCUMENTOS POR COBRAR COMERCIALES NO CORRIENTES		
RELACIONADAS		
Locales	420	0.00
Del exterior	421	0.00
(-) Deterioro acumulado del valor de cuentas y documentos por cobrar comerciales por incobrabilidad (provisiones para créditos incobrables)	422	0.00
NO RELACIONADAS		
Locales	423	0.00
Del exterior	424	0.00
(-) Deterioro acumulado del valor de cuentas y documentos por cobrar comerciales por incobrabilidad (provisiones para créditos incobrables)	425	0.00
OTRAS CUENTAS Y DOCUMENTOS POR COBRAR NO CORRIENTES		
A ACCIONISTAS, SOCIOS, PARTICIPES, BENEFICIARIOS U OTROS TITULARES DE DERECHOS REPRESENTATIVOS DE CAPITAL		
Locales	426	0.00
Del exterior	427	0.00
(-) Deterioro acumulado del valor de cuentas y documentos por cobrar por incobrabilidad (provisiones para créditos incobrables)	428	0.00
OTRAS RELACIONADAS		
Locales	429	0.00
Del exterior	430	0.00
(-) Deterioro acumulado del valor de cuentas y documentos por cobrar por incobrabilidad (provisiones para créditos incobrables)	431	0.00

OTRAS NO RELACIONADAS		
Locales	432	0.00
Del exterior	433	0.00
(-) Deterioro acumulado del valor de otras cuentas y documentos por cobrar por incobrabilidad (provisiones para créditos incobrables)	434	0.00
OTROS ACTIVOS FINANCIEROS NO CORRIENTES		
A costo amortizado	435	0.00
(-) Deterioro acumulado del valor de otros activos financieros no corrientes medidos a costo amortizado (provisiones para créditos incobrables)	436	0.00
A valor razonable	437	0.00
PORCIÓN NO CORRIENTE DE ARRENDAMIENTOS FINANCIEROS POR COBRAR		
Relacionadas	438	0.00
No Relacionadas	439	0.00
ACTIVOS POR IMPUESTOS DIFERIDOS		
Por diferencias temporarias	440	30415.15
Por pérdidas tributarias sujetas a amortización en periodos siguientes	441	0.00
POR CRÉDITOS FISCALES NO UTILIZADOS		
Crédito tributario a favor del sujeto pasivo (IGD)	442	0.00
Crédito tributario a favor del sujeto pasivo (Impuesto a la Renta)	443	0.00
Otros	444	0.00
Otros Activos No Corrientes	445	0.00
TOTAL ACTIVOS NO CORRIENTES	449	30415.15
REVALUACIONES Y REEXPRESIONES DE ACTIVOS (INFORMATIVO)		
Ajustes acumulados por reexpresiones o revaluaciones de otras partidas de propiedades, planta y equipo (Informativo)	460	0.00

(-) Depreciación acumulada de los ajustes acumulados por reexpresiones o revaluaciones de otras partidas de propiedades, planta y equipo (Informativo)	461	0.00
Ajustes acumulados por reexpresiones o revaluaciones de activos intangibles (Informativo)	462	0.00
(-) Amortización acumulada de los ajustes acumulados por reexpresiones o revaluaciones de activos intangibles (Informativo)	463	0.00
Ajustes acumulados por reexpresiones o revaluaciones de propiedades de inversión (Informativo)	464	0.00
(-) Depreciación acumulada de los ajustes acumulados por reexpresiones o revaluaciones de propiedades de inversión (Informativo)	465	0.00
Ajustes acumulados por reexpresiones o revaluaciones de activos para exploración, evaluación y explotación de recursos minerales (Informativo)	466	0.00
(-) Depreciación/amortización acumulada del ajuste acumulado por reexpresiones o revaluaciones de activos para exploración, evaluación y explotación de recursos minerales (Informativo)	467	0.00
Total de las revaluaciones y otros ajustes positivos producto de valoraciones financieras excluidos del cálculo del anticipo, para todos los activos (Informativo)	468	0.00
(-) Total depreciación acumulada del ajuste acumulado por revaluaciones y otros ajustes negativos producto de valoraciones financieras excluidos del cálculo del anticipo, para todos los activos (Informativo)	469	0.00
TERRENOS QUE SE EXCLUYEN DEL CÁLCULO DEL ANTICIPO		
Total costo de terrenos en los que se desarrollan actividades agropecuarias (excluyendo sus revaluaciones o reexpresiones) (Informativo)	470	0.00
Total deterioro acumulado del costo de terrenos en los que se desarrollan actividades agropecuarias (Informativo)	471	0.00
Total costo de terrenos en los que se desarrollan proyectos inmobiliarios para la vivienda de interés social (excluyendo sus revaluaciones o reexpresiones) (Informativo)	472	0.00
Total deterioro acumulado del costo de terrenos en los que se desarrollan proyectos inmobiliarios para la vivienda de interés social (Informativo)	473	0.00
Total de intereses implícitos no devengados (futuros ingresos financieros en el estado de resultados) por acuerdos que constituyen efectivamente una transacción financiera o cobro diferido (Informativo)	474	0.00
Activos (fideicomisos y generados) en fideicomisos mercantiles o encargos fiduciarios donde el contribuyente es constituyente o aportante (Informativo)	475	0.00
Activos adquiridos por el valor de las utilidades reinvertidas generadas en el periodo anterior al declarado (Informativo)	476	0.00
TOTAL DEL ACTIVO	488	48612843.70

PASIVO		
PASIVOS CORRIENTES		
CUENTAS Y DOCUMENTOS POR PAGAR CORRIENTES		
CUENTAS Y DOCUMENTOS POR PAGAR COMERCIALES CORRIENTES		
RELACIONADAS		
Locales	511	282500.75
Del exterior	512	302254.98
NO RELACIONADAS		
Locales	513	1488877.04
Del exterior	514	9379.06
OTRAS CUENTAS Y DOCUMENTOS POR PAGAR CORRIENTES		
A ACCIONISTAS, SOCIOS, PARTICIPES, BENEFICIARIOS U OTROS TITULARES DE DERECHOS REPRESENTATIVOS DE CAPITAL		
Locales	515	540000.00
Del exterior	516	0.00
DIVIDENDOS POR PAGAR		
En efectivo	517	0.00
En activos diferentes del efectivo	518	0.00
OTRAS RELACIONADAS		
Locales	519	630000.00
Del exterior	520	0.00
OTRAS NO RELACIONADAS		
Locales	521	2472367.14
Del exterior	522	0.00
OBLIGACIONES CON INSTITUCIONES FINANCIERAS - CORRIENTES		
RELACIONADAS		
Locales	523	0.00
Del exterior	524	0.00
NO RELACIONADAS		
Locales	525	0.00
Del exterior	526	0.00
Credito A Mutuo	527	0.00
Porción Corriente de Obligaciones Emitidas	528	0.00

OTROS PASIVOS FINANCIEROS		
A costo amortizado	529	0.00
A valor razonable	530	0.00
Porción Corriente de Arrendamientos Financieros Por Pagar	531	0.00
Pasivo corriente por arrendamiento	593	0.00
Impuesto A La Renta Por Pagar Del Ejercicio	532	0.00
PASIVOS CORRIENTES POR BENEFICIOS A LOS EMPLEADOS		
Participación trabajadores por pagar del ejercicio	533	719237.75
Obligaciones con el IESS	534	96629.84
Jubilación Patronal	535	0.00
Otros Pasivos Corrientes Por Beneficios a Empleados	536	278608.21
PROVISIONES CORRIENTES		
Por garantías	537	0.00
Por desmantelamiento	538	0.00
Por contratos onerosos	539	0.00
Por reestructuraciones de negocios	540	0.00
Por reembolsos a clientes	541	0.00
Por litigios	542	0.00
Por pasivos contingentes asumidos en una combinación de negocios	543	0.00
Otras	544	0.00
PASIVOS POR INGRESOS DIFERIDOS		
Anticipos de clientes	545	0.00
Subvenciones del Gobierno	546	0.00
Otros	547	0.00
OTROS PASIVOS CORRIENTES		
Transferencias casa matriz y sucursales (del exterior)	548	0.00
Otros	549	1123841.28
TOTAL PASIVOS CORRIENTES	660	7943888.06

PASIVOS NO CORRIENTES		
CUENTAS Y DOCUMENTOS POR PAGAR NO CORRIENTES		
CUENTAS Y DOCUMENTOS POR PAGAR COMERCIALES NO CORRIENTES		
RELACIONADAS		
Locales	553	0.00
Del exterior	554	0.00
NO RELACIONADAS		
Locales	555	0.00
Del exterior	556	0.00
OTRAS CUENTAS Y DOCUMENTOS POR PAGAR NO CORRIENTES		
A ACCIONISTAS, SOCIOS, PARTICIPES, BENEFICIARIOS U OTROS TITULARES DE DERECHOS REPRESENTATIVOS DE CAPITAL		
Locales	557	0.00
Del exterior	558	0.00
OTRAS RELACIONADAS		
Locales	559	477137.09
Del exterior	560	0.00
OTRAS NO RELACIONADAS		
Locales	561	0.00
Del exterior	562	0.00
OBLIGACIONES CON INSTITUCIONES FINANCIERAS - NO CORRIENTES		
RELACIONADAS		
Locales	563	0.00
Del exterior	564	0.00
NO RELACIONADAS		
Locales	565	0.00
Del exterior	566	0.00
Crédito a mutuo	567	0.00
Porción no corriente de obligaciones emitidas	568	0.00
OTROS PASIVOS FINANCIEROS NO CORRIENTES		
A costo amortizado	569	0.00
A valor razonable	570	0.00
Porción no corriente de arrendamientos financieros por pagar	571	0.00
Pasivo no corriente por arrendamiento	594	0.00
Pasivo por impuesto a la Renta diferido	572	0.00

PASIVOS NO CORRIENTES POR BENEFICIOS A LOS EMPLEADOS		
Jubilación Patronal	573	172779.72
Desahucio	574	79266.15
Otros Pasivos No Corrientes Por Beneficios A Empleados	575	0.00
PROVISIONES NO CORRIENTES		
Por garantías	576	0.00
Por desmantelamiento	577	0.00
Por contratos onerosos	578	0.00
Por reestructuraciones de negocios	579	0.00
Por reembolsos a clientes	580	0.00
Por litigios	581	0.00
Por pasivos contingentes asumidos en una combinación de negocios	582	0.00
Otras	583	0.00
PASIVOS POR INGRESOS DIFERIDOS		
Anticipos de clientes	584	0.00
Subvenciones del gobierno	585	0.00
Otros	586	0.00
OTROS PASIVOS NO CORRIENTES		
Transferencias casa matriz y sucursales (del exterior)	587	0.00
Otros	588	0.00
TOTAL PASIVOS NO CORRIENTES	689	729182.98
Total de Intereses Implícitos No Debitados (Futuros Gastos Financieros En El Estado De Resultados) Por Acuerdos Que Constituyen Efectivamente Una Transacción Financiera O Pago Diferido (Informativo)	591	0.00
Pasivos Incurridos en fideicomisos mercantiles o encargos fiduciarios donde el contribuyente es constituyente o aportante (Informativo)	592	0.00
TOTAL DEL PASIVO	688	9872878.81

PATRIMONIO		
Capital Suscrito y/o Asignado	601	5000000.00
(-) Capital Suscrito No Pagado, Acciones en Tesorería	602	0.00
Aportes de Socios, Accionistas, Partícipes, Fundadores, Constituyentes, Beneficiarios U Otros Titulares De Derechos Representativos De Capital Para Futura Capitalización	603	0.00
RESERVAS		
Reserva legal	604	1152923.90
Reserva facultativa	605	0.00
Otras	606	0.00
RESULTADOS ACUMULADOS		
Reserva de capital	607	0.00
Reserva por donaciones	608	0.00
Reserva por valuación (procedente de la aplicación de normas ecuatorianas de contabilidad - NEC)	609	0.00
Superávit por revaluación de Inversiones (procedente de la aplicación de normas ecuatorianas de contabilidad - NEC)	610	0.00
Utilidades acumuladas de ejercicios anteriores	611	29354896.30
(-) Pérdidas acumuladas de ejercicios anteriores	612	0.00
Excedente / pérdida del ejercicio anterior (con socios)	613	0.00
Resultados acumulados por adopción por primera vez de las NIIF	614	0.00
Utilidad del ejercicio	615	3430198.40
Pérdida del ejercicio	616	0.00
Excedente / pérdida del ejercicio económico (con socios)	617	0.00
OTROS RESULTADOS INTEGRALES ACUMULADOS		
SUPERÁVIT DE REVALUACIÓN ACUMULADO		
Propiedades, Planta y Equipo	618	902046.02
Activos Intangibles	619	0.00
Otros	620	0.00
Ganancias y pérdidas acumuladas por inversiones en Instrumentos de patrimonio medidos a valor razonable con cambios en otro resultado Integral	621	0.00
Ganancias y pérdidas acumuladas por la conversión de estados financieros de un negocio en el extranjero	622	0.00
Ganancias y pérdidas actuariales acumuladas	623	0.00
La parte efectiva de las ganancias y pérdidas de los Instrumentos de cobertura en una cobertura de flujos de efectivo	624	0.00
Otros	625	0.00
Dividendos declarados (distribuidos) a favor de titulares de derechos representativos de capital en el ejercicio fiscal (Informativo)	626	0.00
Dividendos pagados (liquidados) a titulares de derechos representativos de capital en el ejercicio fiscal (Informativo)	627	0.00
TOTAL DEL PATRIMONIO	988	99840084.80
TOTAL PASIVO Y PATRIMONIO	988	48612843.70

Anexo 2. Estado del Resultado Integral de la empresa CIAUTO CÍA. LTDA año 2021.

ESTADO DEL RESULTADO INTEGRAL			
INGRESOS			
INGRESOS DE ACTIVIDADES ORDINARIAS			
VENTAS LOCALES DE BIENES	Total Ingresos		Valor exento / no objeto
Gravadas con tarifa diferente de 0% de IVA	6001	\$7034389.60	6002 50103851.10
Gravadas con tarifa 0% de Iva o exentas de IVA	6003	0.00	6004 0.00
PRESTACIONES LOCALES DE SERVICIOS	Total Ingresos		Valor exento / no objeto
Gravadas con tarifa diferente de 0% de IVA	6005	0.00	6006 0.00
Gravadas con tarifa 0% de Iva o exentas de IVA	6007	0.00	6008 0.00
EXPORTACIONES NETAS (6009 - 6012)	Total Ingresos		Valor exento / no objeto
De bienes	6009	3636300.00	6010 3636300.00
De servicios	6011	0.00	6012 0.00
Por prestación de servicios de construcción	6013	0.00	6014 0.00
Obtenidos bajo la modalidad de comisiones o similares (relaciones de agencia)	6015	0.00	6016 0.00
Obtenidos por arrendamientos operativos	6017	0.00	6018 0.00
TOTAL INGRESOS DE ACTIVIDADES ORDINARIAS	1006	89670688.60	
OTROS INGRESOS			
POR REGALÍAS Y OTRAS CESIONES DE DERECHOS	Total Ingresos		Valor exento / no objeto
Relacionadas	6019	0.00	6020 0.00
No Relacionadas	6021	0.00	6022 0.00
POR DIVIDENDOS	Total Ingresos		Valor exento / no objeto
Procedentes de sociedades residentes o establecidas en Ecuador	6023	0.00	6024 0.00
Procedentes de sociedades no residentes ni establecidas en Ecuador	6025	0.00	6026 0.00
Ganancias netas por mediciones de activos biológicos a valor razonable menos costos de venta	6027	0.00	6028 0.00
Ganancias netas por medición de propiedades de inversión a valor razonable	6029	0.00	6030 0.00
Ganancias netas por medición de instrumentos financieros a valor razonable	6031	0.00	6032 0.00

Ganancias netas por medición de propiedades de inversión a valor razonable	6029	0.00	6030	0.00
Ganancias netas por medición de instrumentos financieros a valor razonable	6031	0.00	6032	0.00
Ganancias netas por diferencias de cambios	6033	0.00	6034	0.00
Utilidad en venta de propiedades, planta y equipo	6035	40588.27	6036	0.00
Utilidad en la enajenación de derechos representativos de capital	6037	0.00	6038	0.00
Ingresos devengados por subvenciones del gobierno y otras ayudas gubernamentales	6039	0.00	6040	0.00
GANANCIAS NETAS POR REVERSIONES DE DETERIORO EN EL VALOR	Total Ingresos		Valor exento / no objeto	
De activos financieros (reversión de provisiones para créditos incobrables)	6041	0.00	6042	0.00
De inventarios	6043	0.00	6044	0.00
De activos no corrientes mantenidos para la venta	6045	0.00	6046	0.00
De activos biológicos	6047	0.00	6048	0.00
De propiedades, planta y equipo	6049	0.00	6050	0.00
De activos intangibles	6051	0.00	6052	0.00
De propiedades de inversión	6053	0.00	6054	0.00
De activos de exploración, evaluación y explotación de recursos minerales	6055	0.00	6056	0.00
De inversiones no corrientes	6057	0.00	6058	0.00
Otras	6059	0.00	6060	0.00
GANANCIAS NETAS POR REVERSIONES DE PROVISIONES	Total Ingresos		Valor exento / no objeto	
Por garantías	6061	0.00	6062	0.00
Por desmantelamientos	6063	0.00	6064	0.00
Por contratos onerosos	6065	0.00	6066	0.00
Por reestructuraciones de negocios	6067	0.00	6068	0.00
Por reembolsos a clientes	6069	0.00	6070	0.00
Por litigios	6071	0.00	6072	0.00
Por pasivos contingentes asumidos en una combinación de negocios	6073	0.00	6074	0.00
Otras	6075	0.00	6076	0.00
GANANCIAS NETAS POR REVERSIONES DE PASIVOS POR BENEFICIOS A LOS EMPLEADOS	Total Ingresos		Valor exento / no objeto	
Jubilación patronal y desahucio	6077	12138.78	6078	3444.54
Otros	6079	0.00	6080	0.00

RENTAS NETAS PROVENIENTES DE DONACIONES Y APORTACIONES (PARA USO DE INSTITUCIONES DE CARÁCTER PRIVADOS SIN FINES DE LUCRO)		Total ingresos		Valor exento / no objeto	
De recursos públicos		6081	0.00	6082	0.00
De otras locales		6083	0.00	6084	0.00
Del exterior		6085	0.00	6086	0.00
POR REEMBOLSOS DE SEGUROS		Total ingresos		Valor exento / no objeto	
Por lucro cesante		6087	0.00	6088	0.00
Otros		6089	0.00	6090	0.00
Provenientes del exterior		6091	0.00	6092	0.00
Otros		6093	2392345.41	6094	0.00
INGRESOS FINANCIEROS Y OTROS NO OPERACIONALES					
INGRESOS FINANCIEROS					
ARRENDAMIENTO MERCANTIL					
RELACIONADAS		Total ingresos		Valor exento / no objeto	
Local		6095	0.00	6096	0.00
Del exterior		6097	0.00	6098	0.00
NO RELACIONADAS		Total ingresos		Valor exento / no objeto	
Local		6099	0.00	6100	0.00
Del exterior		6101	0.00	6102	0.00
COSTOS DE TRANSACCIÓN (COMISIONES BANCARIAS, HONORARIOS, TASAS, ENTRE OTROS)					
RELACIONADAS		Total ingresos		Valor exento / no objeto	
Local		6103	0.00	6104	0.00
Del exterior		6105	0.00	6106	0.00
NO RELACIONADAS		Total ingresos		Valor exento / no objeto	
Local		6107	0.00	6108	0.00
Del exterior		6109	0.00	6110	0.00

INTERESES CON INSTITUCIONES FINANCIERAS					
RELACIONADAS		Total Ingresos		Valor exento / no objeto	
Local		6111	0.00	6112	0.00
Del exterior		6113	0.00	6114	0.00
NO RELACIONADAS		Total Ingresos		Valor exento / no objeto	
Local		6115	12540.10	6116	0.00
Del exterior		6117	0.00	6118	0.00
INTERESES DEVENGADOS CON TERCEROS					
RELACIONADAS		Total Ingresos		Valor exento / no objeto	
Local		6119	0.00	6120	0.00
Del exterior		6121	0.00	6122	0.00
NO RELACIONADAS		Total Ingresos		Valor exento / no objeto	
Local		6123	0.00	6124	0.00
Del exterior		6125	0.00	6126	0.00
Prestación de servicios de custodia de activos financieros		6241	0.00	6242	0.00
Prestación de servicios de operaciones de inversión en nombre de terceros		6251	0.00	6252	0.00
Por actividades de inversión, reinversión o de negociación de activos financieros (si la sociedad es administrada por una Institución Financiera)		6261	0.00	6262	0.00
Intereses implícitos devengados por acuerdos que constituyen efectivamente una transacción financiera o cobro diferido		6127	0.00	6128	0.00
Otros		6129	0.00	6130	0.00
Ganancias por medición de inversiones en asociadas y negocios conjuntos al método de la participación (valor patrimonial proporcional)		6131	0.00	6132	0.00
Otros		6133	181280.01	6134	0.00
Ganancias netas procedentes de actividades discontinuadas		6135	0.00	6136	0.00
TOTAL INGRESOS NO OPERACIONALES		1046	2838882.67		
TOTAL INGRESOS				8898	83308682.10

TOTAL INGRESOS		8998	80309682.10
Ventas netas de propiedades, planta y equipo (Informativo)		6140	115350.01
Ingresos por reembolso como intermediario / monto total facturado por operadoras de transporte con puntos de emisión asignados a socios (Informativo)		6141	0.00
Dividendos declarados (distribuidos) a favor del contribuyente en el ejercicio fiscal (Informativo)		6142	0.00
Dividendos cobrados (recaudados) por el contribuyente en el ejercicio fiscal (Informativo)		6143	0.00
Ingresos obtenidos por las organizaciones previstas en la ley de economía popular y solidaria (Informativo)			
Utilidades (Informativo)		6144	0.00
Excedentes (Informativo)		6145	0.00
Monto total facturado por comisionistas y similares (relaciones de agencia) (Informativo)			
Correspondiente a los valores brutos de los bienes o servicios vendidos bajo la modalidad de comisiones o similares (Informativo)		6146	0.00
Valor total correspondiente a las comisiones, descuentos, primas y similares sobre los valores brutos de los bienes o servicios vendidos bajo la modalidad de comisiones o similares (Informativo)		6147	0.00
Ingresos generados por compañías de transporte internacional por sus operaciones habituales de transporte (Informativo)		6148	0.00
Ingresos generados en fideicomisos mercantiles o encargos fiduciarios donde el contribuyente es constituyente o aportante (Informativo)		6149	0.00
Ingresos no objeto de impuesto a la renta		6150	0.00
Ingresos obtenidos en dinero electrónico (Informativo)		6151	0.00
Ingresos brutos totales según contabilidad		6152	67407132.80
COSTOS Y GASTOS			
COSTO DE VENTAS			
	Costo	Gasto	Valor no deducible
Inventario inicial de bienes no producidos por el sujeto pasivo	7001 0.00	-	-
Compras netas locales de bienes no producidos por el sujeto pasivo	7004 0.00	-	7006 0.00
Importaciones de bienes no producidos por el sujeto pasivo	7007 0.00	-	7009 0.00
(-) Inventario final de bienes no producidos por el sujeto pasivo	7010 0.00	-	-
Inventario inicial de materia prima	7013 710656.33	-	-
Compras netas locales de materia prima	7016 10506930.00	-	7018 0.00
Importaciones de materia prima	7019 39455649.80	-	7021 0.00
(-) Inventario final de materia prima	7022 3196157.98	-	-
Inventario inicial de productos en proceso	7025 0.00	-	-
(-) Inventario final de productos en proceso	7028 6904.47	-	-
Inventario inicial productos terminados	7031 5982467.34	-	-
(-) Inventario final de productos terminados	7034 3361013.57	-	-
(+ / -) Ajustes	7037 0.00	-	7039 0.00

GASTOS POR BENEFICIOS A LOS EMPLEADOS Y HONORARIOS						
	Costo		Gasto		Valor no deducible	
Duelidos, salarios y demás remuneraciones que constituyen materia gravada del IESS	7040	1848783.34	7041	325652.72	7042	0.00
Beneficios sociales, indemnizaciones y otras remuneraciones que no constituyen materia gravada del IESS	7043	257839.70	7044	46095.93	7045	0.00
Aporte a la seguridad social (incluye fondo de reserva)	7046	366164.38	7047	54175.94	7048	0.00
Honorarios profesionales y dietas	7049	29315.00	7050	118309.70	7051	0.00
Honorarios y otros pagos a no residentes por servicios ocasionales	7052	0.00	7053	0.00	7054	0.00
Jubilación patronal	7055	0.00	7056	42940.53	7057	42940.53
Desahucio	7058	6420.41	7059	15929.38	7060	0.00
Otros	7061	206324.60	7062	187613.38	7063	0.00
GASTOS POR DEPRECIACIONES						
DEL COSTO HISTÓRICO DE PROPIEDADES, PLANTA Y EQUIPO						
	Costo		Gasto		Valor no deducible	
Acelerada	7064	0.00	7065	0.00	7066	0.00
No acelerada	7067	1562887.53	7068	14845.32	7069	0.00
Del costo histórico de propiedades de inversión	7070	0.00	7071	0.00	7072	0.00
Del costo histórico de activos para exploración, evaluación y explotación de recursos minerales	7073	0.00	7074	0.00	7075	0.00
DEL AJUSTE ACUMULADO POR REEXPRESIONES O REVALUACIONES						
	Costo		Gasto		Valor no deducible	
Propiedades, planta y equipo	7076	0.00	7077	0.00	7078	0.00
Propiedades de inversión	7079	0.00	7080	0.00	7081	0.00
Activos para exploración, evaluación y explotación de recursos minerales	7082	0.00	7083	0.00	7084	0.00
Otros	7085	0.00	7086	0.00	7087	0.00
De Activos Biológicos	7088	0.00	7089	0.00	7090	0.00
Otras depreciaciones	7091	0.00	7092	0.00	7093	0.00

GASTOS POR AMORTIZACIONES		Costo		Gasto		Valor no deducible	
Dei costo histórico de Activos Intangibles	7094	0.00	7095	0.00	7096	0.00	
Dei costo histórico de activos para la exploración evaluación y explotación de recursos minerales	7097	0.00	7098	0.00	7099	0.00	
DEL AJUSTE ACUMULADO POR REEXPREISIONES O REVALUACIONES		Costo		Gasto		Valor no deducible	
Activos Intangibles	7100	0.00	7101	0.00	7102	0.00	
Activos para la exploración, Evaluación y explotación de recursos minerales	7103	0.00	7104	0.00	7105	0.00	
Otros	7106	0.00	7107	0.00	7108	0.00	
De derechos de uso por activos arrendados	7653	0.00	7654	0.00	7655	0.00	
Otras amortizaciones	7109	0.00	7110	0.00	7111	0.00	
PÉRDIDAS NETAS POR DETERIORO EN EL VALOR		Costo		Gasto		Valor no deducible	
De activos financieros (de provisiones para créditos incobrables)	.		7113	0.00	7114	0.00	
De Inventarios	7115	0.00	7116	0.00	7117	0.00	
De activos no corrientes mantenidos para la venta	.		7119	0.00	7120	0.00	
De activos biológicos	.		7122	0.00	7123	0.00	
De propiedades, planta y equipo	7124	0.00	7125	0.00	7126	0.00	
De activos Intangibles	7127	0.00	7128	0.00	7129	0.00	
De propiedades de Inversión	.		7131	0.00	7132	0.00	
De activos de exploración, evaluación y explotación de recursos minerales	.		7134	0.00	7135	0.00	
De Inversiones no corrientes	.		7137	0.00	7138	0.00	
Otras	7139	0.00	7140	0.00	7141	0.00	
GASTOS DE PROVISIONES		Costo		Gasto		Valor no deducible	
Por garantías	7142	0.00	7143	0.00	7144	0.00	
Por desmantelamientos	7145	0.00	7146	0.00	7147	0.00	
Por contratos onerosos	.		7149	0.00	7150	0.00	
Por reestructuraciones de negocios	.		7152	0.00	7153	0.00	
Por reembolsos a clientes	.		7155	0.00	7156	0.00	

PÉRDIDA EN VENTA DE ACTIVOS FIJOS		Costo		Gasto		Valor no deducible	
Relacionadas	7166	0.00	7167	0.00	7168	0.00	
No relacionadas	7169	0.00	7170	0.00	7171	0.00	
OTROS GASTOS		Costo		Gasto		Valor no deducible	
Promoción y publicidad	-		7173	30962.34	7174	0.00	
Transporte	-		7176	149728.20	7177	0.00	
Consumo de combustibles y lubricantes	7178	151734.91	7179	1558.77	7180	0.00	
Gastos de viaje	-		7182	8599.06	7183	0.00	
Gastos de gestión	-		7185	9534.44	7186	0.00	
Arrendamientos operativos	-		7188	0.00	7189	0.00	
Suministros, herramientas, materiales y repuestos	7190	274719.70	7191	308707.47	7192	0.00	
Pérdida en la enajenación de derechos representativos de capital	-		7194	0.00	7195	0.00	
Mantenimiento y reparaciones	7196	180355.08	7197	10916.65	7198	0.00	
Miembros	7199	0.00	7200	0.00	7201	0.00	
Seguros y reaseguros (primas y cesiones)	7202	61816.35	7203	39066.70	7204	0.00	
Gastos indirectos asignados desde el exterior por partes relacionadas	7205	0.00	7206	0.00	7207	0.00	
Impuestos, contribuciones y otros	7208	13669.70	7209	146222.24	7210	0.00	

NO RELACIONADAS		Costo		Gasto		Valor no deducible	
Local		7217	0.00	7218	0.00	7219	0.00
Del exterior		7220	0.00	7221	0.00	7222	0.00
OPERACIONES DE REGALÍAS, SERVICIOS TÉCNICOS, ADMINISTRATIVOS, DE CONSULTARÍA Y SIMILARES							
RELACIONADAS		Costo		Gasto		Valor no deducible	
Local		7223	0.00	7224	0.00	7225	0.00
Del exterior		7226	0.00	7227	0.00	7228	0.00
NO RELACIONADAS		Costo		Gasto		Valor no deducible	
Local		7229	0.00	7230	0.00	7231	0.00
Del exterior		7232	0.00	7233	0.00	7234	0.00
Instalación, organización y similares		7235	0.00	7236	0.00	7237	0.00
IVA que se carga al costo o gasto		7238	0.00	7239	0.00	7240	0.00
Servicios públicos		7241	241353.02	7242	0.00	7243	0.00
Pérdidas por siniestros		-		7245	0.00	7246	0.00
Otros		7247	91560.00	7248	603997.78	7249	0.00
GASTOS FINANCIEROS Y OTROS NO OPERACIONALES							
GASTOS FINANCIEROS							
ARRENDAMIENTO MERCANTIL							
RELACIONADAS				Gasto		Valor no deducible	
Local				7251	0.00	7252	0.00
Del exterior				7254	0.00	7255	0.00
NO RELACIONADAS				Gasto		Valor no deducible	
Local				7257	0.00	7258	0.00
Del exterior				7260	0.00	7261	0.00

COSTOS DE TRANSACCIÓN (COMISIONES BANCARIAS, HONORARIOS, TASAS, ENTRE OTROS)				
RELACIONADAS				
	Gasto		Valor no deducible	
Local	7263	0.00	7264	0.00
Del exterior	7266	0.00	7267	0.00
NO RELACIONADAS				
	Gasto		Valor no deducible	
Local	7269	6007.70	7270	0.00
Del exterior	7272	0.00	7273	0.00
INTERESES CON INSTITUCIONES FINANCIERAS				
RELACIONADAS				
	Gasto		Valor no deducible	
Local	7275	0.00	7276	0.00
Del exterior	7278	0.00	7279	0.00
NO RELACIONADAS				
	Gasto		Valor no deducible	
Local	7281	5387.45	7282	0.00
Del exterior	7284	0.00	7285	0.00
INTERESES PAGADOS A TERCEROS				
RELACIONADAS				
	Gasto		Valor no deducible	
Local	7287	171769.73	7288	0.00
Del exterior	7290	0.00	7291	0.00
NO RELACIONADAS				
	Gasto		Valor no deducible	
Local	7293	15750.00	7294	0.00
Del exterior	7296	0.00	7297	0.00
INTERESES DEL PASIVO POR ARRENDAMIENTO				
	Gasto		Valor no deducible	
Reversiones del descuento de provisiones que fueron reconocidas a su valor presente	7299	0.00	7300	0.00
Intereses implícitos devengados por acuerdos que constituyen efectivamente una transacción financiera o pago diferido	7302	0.00	7303	0.00
Otros	7305	4094.89	7306	0.00
Pérdidas por medición de inversiones en asociadas y negocios conjuntos al método de la participación (valor patrimonial proporcional)	7308	0.00	7309	0.00

Otros	7311	812325.18	7312	812325.18
Perdidas netas procedentes de actividades discontinuadas	7314	0.00	7315	0.00
TOTAL COSTOS OPERACIONALES			7981	66384471.30
TOTAL GASTOS			7982	3130182.60
TOTAL COSTOS Y GASTOS			7988	68514653.80
Baja de inventario (Informativo)			7901	0.00
Pago por reembolso como reembolsante / monto total facturado por socios por puntos de emisión a operadoras de transporte (Informativo)			7902	0.00
Pago por reembolso como intermediario (Informativo)			7903	0.00
No. de ruc del profesional que realizó el cálculo actuarial para el contribuyente (Informativo)			7904	1790834948001
Costos y gastos generados en fideicomisos mercantiles o encargos fiduciaros donde el contribuyente es constituyente o aportante (Informativo)			7905	0.00
Gastos atribuidos a ingresos no objeto de impuesto a la renta			7906	0.00
Costos y gastos realizados con dinero electrónico (Informativo)			7907	0.00
Incentivos ley de solidaridad (Inversiones nuevas, exoneración para IFI) y compensación por el exceso de las contribuciones solidarias)			7908	0.00
CONCILIACIÓN TRIBUTARIA				
UTILIDAD DEL EJERCICIO			801	4784918.36
PÉRDIDA DEL EJERCICIO			802	0.00
CÁLCULO DE BASE PARTICIPACIÓN A TRABAJADORES				
Ingresos por mediciones de activos biológicos al valor razonable menos costos de venta	094	0.00	095	0.00

Perdidas, costos y gastos por mediciones de activos biológicos al valor razonable menos costos de venta	096	0.00	097	0.00
Base de cálculo de participación a trabajadores			098	4754918.36

DIFERENCIAS PERMANENTES		
(-) Participación a trabajadores	803	719237.75
(-) Dividendos exentos y efectos por método de participación (valor patrimonial proporcional) campos (6024+6026+6132)	804	0.00
(-) Otras rentas exentas e Ingresos no objeto de Impuesto a la Renta	805	53743595.70
(+) Gastos no deducibles locales	806	855265.71
(+) Gastos no deducibles del exterior	807	0.00
(+) Gastos incurridos para generar ingresos exentos y gastos atribuidos a Ingresos no objeto de Impuesto a la Renta	808	50980045.70
(+) Participación trabajadores atribuible a Ingresos exentos y no objeto de Impuesto a la renta -Fórmula ((804*15%) + [(805-808)/15%])	809	414532.49
(-) Deducciones adicionales	810	0.00
(+) Ajuste por precios de transferencia	811	0.00
(-) Ingresos sujetos a Impuesto a la Renta Único	812	0.00
(+) Costos y gastos deducibles incurridos para generar ingresos sujetos a Impuesto a la Renta Único	813	0.00
INGRESOS, COSTOS Y GASTOS CORRESPONDIENTES AL IMPUESTO A LA RENTA ÚNICO (IRU)		
IRU ACTIVIDAD BANANERA		
Ingresos sujetos al Impuesto a la Renta Único para las actividades del Sector Bananero (producción y venta local)	1100	0.00
Ingresos sujetos al Impuesto a la Renta Único para las actividades del Sector Bananero (exportación)	1101	0.00
Costos y gastos incurridos para generar ingresos sujetos a Impuesto a la Renta Único para las actividades del Sector Bananero (producción y venta local)	1102	0.00
Costos y gastos incurridos para generar ingresos sujetos a Impuesto a la Renta Único para las actividades del Sector Bananero (exportación)	1103	0.00
IRU ACTIVIDAD AGROPECUARIA		
Ingresos sujetos al Impuesto a la Renta Único para las actividades Agropecuarias (producción y comercialización local)	1104	0.00
Ingresos sujetos al Impuesto a la Renta Único para las actividades Agropecuarias (exportación)	1105	0.00
Costos y gastos incurridos para generar ingresos sujetos a Impuesto a la Renta Único para las actividades Agropecuarias (producción y comercialización local)	1106	0.00
Costos y gastos incurridos para generar ingresos sujetos a Impuesto a la Renta Único para las actividades Agropecuarias (exportación)	1107	0.00
IRU ACTIVIDAD DE PRODUCCIÓN Y CULTIVO DE PALMA ACEITERA (EJERCICIOS FISCALES 2018 Y 2019)		
Ingresos sujetos al Impuesto a la Renta Único para las actividades de producción y cultivo de Palma Aceitera	1108	0.00
Costos y gastos incurridos para generar ingresos sujetos a Impuesto a la Renta Único para las actividades de producción y cultivo de Palma Aceitera	1109	0.00
IRU ACTIVIDAD DE ENAJENACIÓN DE DERECHOS REPRESENTATIVOS DE CAPITAL		
Ingresos (utilidad) sujetos al Impuesto a la Renta Único en la enajenación de derechos representativos de capital	1110	0.00
Costos y gastos incurridos para generar ingresos sujetos a Impuesto a la Renta Único en la enajenación de derechos representativos de capital	1111	0.00
(-) Ingresos sujetos al Impuesto a la Renta del Régimen Impositivo de Microempresas	1112	0.00
(+) Costos y gastos incurridos para generar ingresos sujetos al Impuesto a la Renta del Régimen Impositivo de Microempresas	1113	0.00

GENERACIÓN / REVERSIÓN DE DIFERENCIAS TEMPORARIAS (IMPUESTOS DIFERIDOS)	Generación		Reversión	
Por valor neto realizable de inventarios	814	0.00	815	0.00
Por provisiones para desahucio pensiones jubilares patronales	816	0.00	817	10516.17
Por costos estimados de desmantelamiento	818	0.00	819	0.00
Por deterioros del valor de propiedades, planta y equipo	820	0.00	821	0.00
Por provisiones (diferentes de cuentas incobrables, desmantelamiento, desahucio y jubilación patronal)	822	0.00	823	0.00
Por la diferencia entre los cánones de arrendamiento pactados y los cargos que deban registrarse por el reconocimiento de un activo por derecho de uso	1114	0.00	1115	0.00
POR CONTRATOS DE CONSTRUCCIÓN	Generación		Reversión	
Ingresos provenientes de contratos de construcción	1116	0.00	1117	0.00
Pérdidas, costos y gastos provenientes de contratos de construcción	1118	0.00	1119	0.00
POR MEDICIONES DE ACTIVOS NO CORRIENTES MANTENIDOS PARA LA VENTA	Generación		Reversión	
Ganancias que surjan de la medición de activos no corrientes mantenidos para la venta	1120	0.00	1121	0.00
Pérdidas que surjan de la medición de activos no corrientes mantenidos para la venta	1122	0.00	1123	0.00
POR MEDICIONES DE ACTIVOS BIOLÓGICOS AL VALOR RAZONABLE MENOS COSTO DE VENTA	Generación		Reversión	
Ingresos	828	0.00	829	0.00
Pérdidas, costos y gastos	830	0.00	831	0.00
Amortización pérdidas tributarias de años anteriores	-		833	0.00
Por otras diferencias temporarias	834	0.00	835	0.00
Utilidad gravable			836	2671412.88
Pérdida sujeta a amortización en periodos siguientes			837	0.00

Anexo 3. Reporte del personal año 2021.

REPORTE DEL PERSONAL PERÍODO 2020			
01-Ene-2020/31-Dic-2020			
Empresa: CIUDAD DEL AUTO CIAUTO CÍA. LTDA			
Fecha: 12-dic-22			
Personas al inicio del periodo 2020: 332			
personas final del periodo: 306			
			
PERSONAL SALIDAS DE LA EMPRESA			
N°	Cédula	Nombre persona	Liquidadas
1	1718061490	ALMACHI RIVERA LUIS MAURICIO	SI
19	1850201433	ANALUISA JAQUE EDWIN JAVIWE	SI
2	0502229339	ASTUDILLO PALOMO JAIME HOLGUER	SI
3	1804267720	AVALOS ORTIZ WILSON FERNANDO	SI
4	1804496501	BARRIONUEVO ORTIZ FREDDY GONZALO	SI
5	0202319448	BONILLA HIDALGO PAUL SANTIAGO	SI
6	1803712692	CACERES RAMOS OSCAR PATRICIO	SI
7	1804907457	CAIZA PANTOJA ERIK ANIBAL	SI
8	1717418501	CANDO TIPANTUÑA EDWIN DANIEL	SI
9	0503728693	CATOTA CATOTA ALEX HOMERO	SI
23	1802418549	CHANGO CRUZ JENNY BEATRIZ	SI
10	1804923249	CHANGOBALIN MORETA JEFFERSON GERMA	SI
11	0503734436	CHILQUINGA RIVERA WILMER DARIO	SI
12	1805167879	CUNALATA CURAY DANNY WLADIMIR	SI
13	1803371283	GÁRCES GÁRCES DANNY ENRIQUE	SI
14	0503265316	GUALA PILLO BYRON ORLANDO	SI
15	1803414844	GUEVARA SILVA JIMMY LEONARDO	SI
16	1804318077	ICHINA EUGENIO LUIS RUBEN	SI
21	1802808095	JEREZ CHANGO GLORIA JEANNETTE	SI
17	1804073797	LALALEO SANDOVAL DIEGO JAVIER	SI
20	1805278361	LUISA JEREZ LISBETH ABIGAIL	SI
22	1803151826	LUISA RAMÓN JORGE ANIBAL	SI
24	0203052338	PEREZ PEREZ ISABEL NATIVIDAD	SI
18	0503457459	RENGIFO COQUE SANTIAGO VINICIO	SI
25	1710164672	ZULETA VALENCIA JUAN XAVIER	SI

Anexo 4. Reporte del personal año 2021.

REPORTE DEL PERSONAL PERÍODO 2021			
01-Ene-2021/31-Dic-2021			
Empresa: CIUDAD DEL AUTO CIAUTO CÍA. LTDA			
Fecha:		12-dic-22	
Personas al inicio del periodo:		306	
Personas final del periodo:		342	
PERSONAL SALIDAS DE LA EMPRESA			
N°	Cédula	Nombre persona	Liquidadas
1	1803465986	AGUALONGO PILCO NELSON JAVIER	SI
2	1803722121	ALTAMIRANO GUANOTUÑA FRANKLIN BOLIVAR	SI
3	1850237445	ANALUISA BOMBON RENATO ISRAEL	SI
4	1712914629	ANALUISA CHUNGANDRO WILLIAN ALEJANDRO	SI
5	1803631215	ARCOS MASABANDA WALTER GONZALO	SI
6	1804096988	BALSECA SANCHEZ LUIS EDUARDO	SI
7	0500838057	BARRERA LUIS HUMBERTO	SI
8	1721574901	BERNAL BONILLA JESUS DARIO	SI
9	1804783163	BOLAÑOS SANCHEZ PATRICIO ALEJANDRO	SI
10	1804631313	CAGUANA MANOBANDA ANGELO JAVIER	SI
11	1850243773	CAIZA CAIZA RENSO MOISES	SI
12	1803990058	CAIZA MANOBANDA WILSON HUMBERTO	SI
13	1715991921	CAÑIZARES ESPIN CHRISTIAN ISRAEL	SI
14	1713997300	CARVAJAL REZA JUAN PABLO	SI
15	1803429214	CHACHA MARTINEZ JOSE ALEJANDRO	SI
16	1804300562	CHANGO LLUNDO WILMER VINICIO	SI
17	0503243578	CHICAIZA CHICAIZA LUIS MIGUEL	SI
18	0503867624	CHILIQUEINGA MAÑAY CRISTIAN IVAN	SI
19	1805111315	CHILIQUEINGA MUZO EDGAR LEONIDAS	SI
20	0503836462	CHINGO LAMINGO CRISTIAN ANDRÉS	SI
21	1723643233	COLLAGUAZO CALDERON BRYAN MARCELO	SI
22	0550051270	CRIOLLO CAYO LUIS FERNANDO	SI
23	1804487286	CUCHIPARTES GUACHIMBOZA WILLIAM ABRAHA	SI
24	1804887964	CUNACHE CAGUANA FABIAN HERIBERTO	SI
25	0503901365	CUNALATA CHIMBORAZO EDISON MAURICIO	SI
26	1804455721	CUNALATA TOAPAXI JULIO RIVELINO	SI
27	1751511328	DAVILA ESPINOSA CRISTHIAN STALIN	SI
28	0503794166	FLORES ATIAJA OSCAR ALEXANDER	SI
29	1717572653	FUEL CUASQUER ALVARO FERNANDO	SI
30	1803275153	GALARZA MAYORGA KLEBER ORLANDO	SI
31	1803553484	GALLEGOS NARANJO MARCO SEBASTIAN	SI
32	1803488525	GARCIA RAMIREZ WALTER WILFRIDO	SI
33	0550108039	GUAMUSHIG LAICA JHILSON PAUL	SI
34	0503240665	GUANO BUNGACHO HUGO RENE	SI
35	0503164113	GUTIERREZ JACOME DARIO ALEJANDRO	SI
36	0504292921	HERRERA CABUCO RAFAEL ANTONIO	SI
37	0503328080	JIMENEZ ARIAS SEGUNDO VINICIO	SI
38	1804451423	LAGLA SANGUCHO MIGUEL ANGEL	SI
39	1804906921	LARA SORIA CRISTIAN RAFAEL	SI
40	1804693024	LASLUISA CHATO DARWIN LEONARDO	SI
41	0503501694	LLUGSA JEREZ ANGEL VICENTE	SI
42	0705016616	LOAYZA CAMACHO KLEBER JAVIER	SI
43	1802728467	LOPEZ ROJALDO CARLOS HUMBERTO	SI
44	1804180022	LUISA MOPOSITA EDGAR FABIAN	SI
45	1805420641	LUISA TIBAN EDWIN FABIAN	SI
46	1714742168	MALDONADO COQUE FREDDY ROBERTO	SI
47	1804767547	MARINO TIXILEMA HERNAN BOLIVAR	SI
48	1804434858	MASAQUIZA MOYULEMA WASHINGTON ISRAEL	SI
49	1804368445	MEDINA NUÑEZ LUIS ANDRES	SI
50	0502933518	MORA CLAVIJO BYRON PATRICIO	SI
51	0503640575	MORALES CACPATA DIANA CAROLINA	SI
52	0503213498	MORALES CONSTANTE WILSON EDWIN	SI
53	1801241827	MUNOZ PIÑERO LUDWIN ANTONIO	SI
54	1805415401	NINACURI SAQUINGA JEFFERSON STALIN	SI
55	1711335651	ONA GUALOTUÑA JAIME FERNANDO	SI
56	1723980643	ORTIZ GUAÑA BRYAN SMITH	SI
57	1804379202	PANTOJA LASLUISA SEGUNDO MANUEL	SI
58	1802668614	PARRA BARRERA JORGE MARCELO	SI
59	1713291329	PEREZ REDROBAN DIEGO ANIBAL	SI
60	1716371693	PICO CEDILLO EDWIN JAVIER	SI
61	1805383401	PINTO TUL FREDDY DANIEL	SI
62	1803582442	POVEDA FIALLOS BYRON MEDARDO	SI
63	0503889511	QUINATO CHICAIZA TANIA CRISTINA	SI
64	0502090020	QUISPE BASANTES MARCO VINICIO	SI
65	0503345985	QUISPE SANCHEZ NELSON ESMID	SI
66	1754965448	RAMOS GUANOPATIN EDWIN OMAR	SI
67	1804475729	RAMOS NUÑEZ CHRISTIAN GABRIEL	SI
68	1804771200	REINOSO PEÑALOZA JAIRO RUBEN	SI
69	1803585437	ROMERO JEREZ VIVIANA ANABELA	SI
70	1804566485	ROSETO SANCHEZ DIEGO RICARDO	SI
71	0504316811	SAFLA SANCHEZ IVAN ISRAEL	SI
72	0401288345	SALAZAR FUEL TALA ORLANDO WILFRIDO	SI
73	1714920293	SANDOVAL ANDRADE GUIDO DANIEL	SI
74	1804475703	SERRANO PAREDES ROBERTO ISRAEL	SI
75	1758631392	SOTO CASTILLO ROBERTO JOSE	SI
76	0504113390	TAGUADA TENORIO EDWIN ALFONSO	SI
77	1850202001	TAMAQUIZA CHANGO CHRISTIAN GIOVANNI	SI
78	1805136189	TIBAN MUSO KEVIN ALEXANDER	SI
79	1804805511	TIPANTUÑA CHICAIZA JAIME FERNANDO	SI
80	0503892044	TOAPANTA SANDOVAL ANGEL DANILO	SI
81	1804442869	TORRES ACOSTA MAXIMILIANO ISMAEL	SI
82	0502736259	TORRES TELLO WELLINGTON UVALDO	SI
83	1722526827	UNAPUCHA QUINTUÑA WLADIMIR MARCELO	SI
84	0503891467	YANEZ QUINATO BYRON RAMIRO	SI
85	1709893000	ZAPATA VALVERDE LUIS OSWALDO	SI

PCSI

Anexo 5. Plan De Capacitación De Seguridad Industrial Periodo 2021

 CIAUTO <small>Parque Industrial Autopartista</small>			PLAN DE CAPACITACIÓN DE SEGURIDAD INDUSTRIAL PERÍODO:2021			
CIUDAD DEL AUTO CIAUTO CÍA. LTDA						
ÁREA	TEMA	OBJETIVO	DOCUMENTO	PERIODO	CUMPLIO	
					SI	NO
TODA LA PLANTA	USO DE LAS HERRAMIENTAS DE MANO Y MAQUINARIA	SENSIBILIZACIÓN SOBRE EL USO, ALMACENAMIENTO E INSPECCIÓN DE LAS HERRAMIENTAS DE MANO Y MAQUINARIA	CHARLAS DE SEGURIDAD EN CADA ÁREA	8/2/2021	X	
	QUE HACER EN CASO DE UN ACCIDENTE LABORAL	SOCIALIZAR LOS PROCEDIMIENTOS A SEGUIR EN CASO DE UN ACCIDENTE LABORA (FRACTURAS, DERRAMES, CAÍDAS, CORTES)	CHARLAS DE SEGURIDAD EN CADA ÁREA	8/6/2021	X	
	PROTOCOLOGO DE SEGURIDAD Y PREVENCIÓN DEL COVID-19	SOCIALIZAR LOS PROTOCOLOGOS DE SEGURIDAD PARA EVITAR EL CONTAGIO DEL COVID-19	CHARLAS DE SEGURIDAD EN CADA ÁREA	6/9/2021	X	

Anexo 6. Personal Administrativo – Capacitación

REPORTE PERSONAL ADMINISTRATIVO AÑO 2021 01-Ene-2021/31-Dic-2021 Empresa: CIUDAD DEL AUTO CIAUTO CÍA. LTDA Fecha: 12-dic-22 Personas al inicio del periodo 2021: 306 personas final del periodo: 342		
PERSONAL ADMINISTRATIVO		
N°	CÉDULA	NOMBRE PERSONA
1	1804601118	BARGAS GUERRERO DIEGO ALEJANDRO
2	0550072219	BASANTES MAÑAY DARIO JAVIER
3	1804415386	CABEZAS ORTIZ ROGER EZEQUIEL
4	0503204927	CHACON CLAUDIO SONIA MARLENE
5	1722445598	CHAMORRO RIASCOS JOHN JAIRO
6	1803471612	CHIMBORAZO CHIMBORAZO JOSE LUIS
7	0502886427	COQUE SANDOVAL DANIELA PILAR
8	1803777190	DURAN LOPEZ RICARDO JAVIER
9	0502080401	ESCOBAR JACOME JUAN CARLOS
10	1804793469	GALARZA RUIZ OSCAR PATRICIO
11	1804995627	GUANGASIG CHANGO CLAUDIO DAVID
12	0503693780	GUTIERREZ JIMENEZ JONATHAN NAPOLEON
13	1804022109	JIMENEZ LITUMA MONICA DEL ROCIO
14	1802837623	LARREA LOPEZ JUAN PABLO
15	1804893905	LAURA TIBAN EDISSON FABIAN
16	2000102430	MANOBANDA GUANGASI JORGE ANIBAL
17	1803534724	MONCAYO VARGAS JULIO CESAR
18	0503794034	ORBEA ANGUETA EDISON MARCELO
19	1804618609	PERALVO GUERRA LUIS MIGUEL
20	1801393362	PILO PAIS ZAMBRANO PIETRO RENAN
21	1714534599	PINZON PINZON LUIS GREGORIO
22	1803223765	PROAÑO ALTAMIRANO JENNY CECILIA
23	0503819435	QUILO BARAHONA LUIS EDISON
24	1804660817	QUISPE PUNINA LIZBETH CAROLINA
25	0504897448	RAMON CONSTANTE MAYRA TATIANA
26	1718441106	ROSETO MOLINA SANTIAGO JAVIER
27	1803925666	RUIZ GALARZA ANGELA MERCEDES
28	1803206356	SANCHEZ LLAMUCA EDISSON RAMIRO
29	1724252430	SANDOVAL CARTAGENA HUGO ANTONIO
30	1805051156	SAQUINGA TAMAY EDGAR RAUL
31	1804649893	SHULQUI QUISPE NILO EFRAIN
32	1804002747	TINOCO LALANGUI JORGE LUIS
33	1719952028	TOAPANTA BAUTISTA GUSTAVO MIGUEL
34	1804969432	TORRES ALVAREZ NELLY ESTEFANIA
35	1804989927	TUBON PULLUTAXI ALEX VLADIMIR
36	1804724738	VARGAS SORIA SAMANTHA ABIGAIL
37	1801031277	VASCONEZ CALLEJAS CARMEN
38	1802408441	VASCONEZ NARANJO ANA CAROLINA
39	1802579464	VASCONEZ NARANJO ISABEL CRISTINA
40	1802408458	VASCONEZ NARANJO MARIA JOSE
41	1803068509	VASCONEZ NARANJO MONICA SOFIA
42	0502967425	VEGA ATIAJA SANDRA ELIZABETH
43	0503371411	VELASCO CABRERA LUIS MEDARDO
44	1711794691	ZAMBRANO CHILQUINGA WILSON WLADIMIR

RVE

Anexo 7. Reporte de vehículos ensamblados año 2021.

Reporte de Vehículos ensamblados															
															
REPORTE VEHÍCULOS PRODUCIDOS DE EMPRESAS ENSAMBLADORAS RAZÓN SOCIAL DE LA EMPRESA ENSAMBLADORA: CIUDAD DEL AUTO CIAUTO CIA LTDA. RESPONSABLE: JOSE LUIS CHIMBORAZO															
1	2	3	4			5			6	7	8	9	10	11	12
Marca	Modelo	Subpartida Nandina	PRODUCCIÓN PLANIFICADA PERIODO 2021			PRODUCCIÓN EJECUTADA PERIODO 2021			No. DAI (referendo)	No. Factura comercial de CKD	Fecha factura comercial de CKD	Fecha de Liquidación del SENA (aa/mm/dd)	Costo CIF USD	FOB	LOTE
			Cantidad vehículos ensamblados Diaria	Cantidad vehículos ensamblados Mensual	Cantidad vehículos ensamblados Anual	Cantidad vehículos ensamblados Diaria	Cantidad vehículos ensamblados Mensual	Cantidad vehículos ensamblados Anual							
at Wall	CKD con su motor y componentes Wingle7 AC 2.0 CD 4X4 TM	8703.22.90.80	2	60	720	2	60	720	028.2021.10.00018142	ZLGLHFMMZ201109C	2021-11-06	2021-01-08	445.533.44	373.380.00	CH80003
at Wall	CKD con su motor y componentes Wingle7 AC 2.0 CD 4X4 TM	8703.22.90.80	2	60	720	2	60	720	028.2021.10.00041773	ZLGLHFMMZ201110C	2021-11-06	2021-01-18	452.000.32	373.380.00	CH80004
at Wall	CKD con su motor y componentes Wingle7 AC 2.0 CD 4X4 TM	8703.22.90.80	2	60	720	2	60	720	028.2021.10.00072343	ZLGLHFMMZ201206C	2021-12-14	2021-01-28	496.222.08	373.380.00	CH80005
at Wall	CKD con su motor y componentes Wingle7 AC 2.0 CD 4X4 TM	8703.22.90.80	2	60	720	2	60	720	028.2021.10.00286618	ZLGLHFMMZ210302C	2021-02-24	2021-04-09	503.953.60	373.380.00	CH80007
at Wall	CKD con su motor y componentes Wingle7 AC 2.0 CD 4X4 TM	8703.22.90.80	2	60	720	2	60	720	028.2021.10.00286634	ZLGLHFMMZ210301C	2021-02-24	2021-04-09	509.493.60	373.380.00	CH80006
at Wall	CKD con su motor y componentes Wingle7 AC 2.0 CD 4X4 TM	8703.22.90.80	2	60	720	2	60	720	028.2021.10.00289131	ZLGLHFMMZ210303C	2021-02-24	2021-04-12	503.583.04	373.380.00	CH80008
at Wall	CKD con su motor y componentes Wingle7 AC 2.0 CD 4X4 TM	8703.22.90.80	2	60	720	2	60	720	028.2021.10.00289256	ZLGLHFMMZ210304C	2021-02-24	2021-04-12	503.583.04	373.380.00	CH80009
at Wall	CKD con su motor y componentes Wingle7 AC 2.0 CD 4X4 TM	8704.21.10.80	2	60	720	2	60	720	028.2021.10.00094464	ZLGLHFMMZ201211C	2020-12-14	2021-02-03	693.504.77	588.860.40	CPW0005
at Wall	CKD con su motor y componentes Wingle7 AC 2.0 CD 4X4 TM	8704.21.10.80	2	60	720	2	60	720	028.2021.10.00249518	ZLGLHFMMZ210110C	2021-01-08	2021-03-29	738.366.31	606.692.40	CPW0007
at Wall	CKD con su motor y componentes Wingle7 AC 2.0 CD 4X4 TM	8704.21.10.80	2	60	720	2	60	720	028.2021.10.00216146	ZLGLHFMMZ210108C	2021-01-08	2021-03-17	738.381.27	588.860.40	CPW0006
at Wall	CKD con su motor y componentes Wingle7 AC 2.0 CD 4X4 TM	8704.21.10.80	2	60	720	2	60	720	028.2021.10.00406492	ZLGLHFMMZ210311C	2021-03-16	2021-05-21	713.716.31	588.860.40	CPW0008
at Wall	CKD con su motor y componentes Wingle7 AC 2.0 CD 4X4 TM	8704.21.10.80	2	60	720	2	60	720	028.2021.10.00492966	ZLGLHFMMZ210315C	2021-03-16	2021-06-18	760.376.85	606.692.40	CPW0009
at Wall	CKD con su motor y componentes Wingle7 AC 2.0 CD 4X4 TM	8704.21.10.80	2	60	720	2	60	720	028.2021.10.00507371	ZLGLHFMMZ210411C	2021-04-16	2021-06-23	760.351.65	606.692.40	CPW0010
at Wall	CKD con su motor y componentes Wingle7 AC 2.0 CD 4X4 TM	8704.21.10.80	2	60	720	2	60	720	028.2021.10.00557172	ZLGLHFMMZ210413C	2021-04-16	2021-07-06	787.551.65	606.692.40	CPW0011
at Wall	CKD con su motor y componentes Wingle7 AC 2.0 CD 4X4 TM	8704.21.10.80	2	60	720	2	60	720	028.2021.10.00600174	ZLGLHFMMZ210513C	2021-05-24	2021-07-20	791.031.28	607.473.60	CPW0012
at Wall	CKD con su motor y componentes Wingle7 AC 2.0 CD 4X4 TM	8704.21.10.80	2	60	720	1	30	360	028.2021.10.00603463	ZLGLHFMMZ210515C	2021-05-24	2021-07-21	791.031.28	607.473.60	CPW0013
at Wall	CKD con su motor y componentes Wingle7 AC 2.0 CD 4X4 TM	8704.21.10.80	2	60	720	1	30	360	028.2021.10.00628850	ZLGLHFMMZ210517C	2021-05-24	2021-07-28	796.141.99	607.473.60	CPW0014
Sumatoria unidades Wingle7 AC 2.0 CD 4X4 TM Diesel			34	1020	12240	32	960	11520					#####		10.769.43
at Wall	CKD con su motor y componentes Wingle7 AC 2.0 CD 4X2 TM	8704.21.10.80	2	60	720	2	60	720	028.2021.10.00042446	ZLGLHFMMZ201107C	2020-11-06	2021-01-19	619.171.28	547.292.40	CPV0002
at Wall	CKD con su motor y componentes Wingle7 AC 2.0 CD 4X2 TM	8704.21.10.80	2	60	720	2	60	720	028.2021.10.00094500	ZLGLHFMMZ201207C	2020-12-14	2021-02-03	627.177.16	547.292.40	CPW0003
at Wall	CKD con su motor y componentes Wingle7 AC 2.0 CD 4X2 TM	8704.21.10.80	2	60	720	2	60	720	028.2021.10.00095148	ZLGLHFMMZ201209C	2020-12-14	2021-02-03	627.177.16	547.292.40	CPV0004
at Wall	CKD con su motor y componentes Wingle7 AC 2.0 CD 4X2 TM	8704.21.10.80	2	60	720	2	60	720	028.2021.10.00138568	ZLGLHFMMZ210106C	2021-01-08	2021-02-19	677.988.70	547.292.40	CPV0005
at Wall	CKD con su motor y componentes Wingle7 AC 2.0 CD 4X2 TM	8704.21.10.80	1	30	360	1	30	360	028.2021.10.00374694	ZLGLHFMMZ210309C	2021-03-16	2021-05-10	660.034.91	547.292.40	CPV0006
at Wall	CKD con su motor y componentes Wingle7 AC 2.0 CD 4X2 TM	8704.21.10.80	1	30	360	1	30	360	028.2021.10.00493260	ZLGLHFMMZ210407C	2021-04-16	2021-06-18	672.030.70	547.292.40	CPV0007
at Wall	CKD con su motor y componentes Wingle7 AC 2.0 CD 4X2 TM	8704.21.10.80	1	30	360	1	30	360	028.2021.10.00513086	ZLGLHFMMZ210409C	2021-04-16	2021-06-24	700.826.91	547.292.40	CPV0008
Sumatoria unidades s Wingle7 AC 2.0 CD 4X2 TM Diesel			11	330	3960	11	330	3960					4.584.406.82		13.892.14
at Wall	CKD con su motor y componentes Wingle7 AC 2.4 CD 4X2 MT	8704.31.10.80	2	60	720	2	60	720	028.2021.10.00018080	ZLGLHFMMZ201103C	2020-11-06	2021-01-08	576.486.49		CW80005
at Wall	CKD con su motor y componentes Wingle7 AC 2.4 CD 4X2 MT	8704.31.10.80	2	60	720	2	60	720	028.2021.10.00019204	ZLGLHFMMZ201105C	2020-11-06	2021-01-08	576.474.28		CW80006
at Wall	CKD con su motor y componentes Wingle7 AC 2.4 CD 4X2 MT	8704.31.10.80	2	60	720	2	60	720	028.2021.10.00142188	ZLGLHFMMZ210112C	2021-01-08	2021-02-22	642.091.70		CW80007
at Wall	CKD con su motor y componentes Wingle7 AC 2.4 CD 4X2 MT	8704.31.10.80	2	60	720	2	60	720	028.2021.10.00355476	ZLGLHFMMZ210313C	2021-03-16	2021-05-03	629.341.70		CW80008
at Wall	CKD con su motor y componentes Wingle7 AC 2.4 CD 4X2 MT	8704.31.10.80	2	60	720	2	60	720	028.2021.10.00403451	ZLGLHFMMZ210317C	2021-03-16	2021-05-20	630.104.65		CW80009
Sumatoria unidades Wingle7 AC 2.4 CD 4X2 TM			10	300	3600	10	300	3600					3.054.498.82		10.181.66
at Wall	CKD con su motor y componentes Wingle Steed Gasolina 2.4 CD	8704.31.10.80	1	30	360	1	30	360							CPX9007
at Wall	CKD con su motor y componentes Wingle Steed Gasolina 2.4 CD	8704.31.10.80	1	30	360	1	30	360	028.2021.10.00101483	ZLGLHFMMZ201213C	2020-12-14	2021-02-05	529.853.01	438.240.00	CWF0001
at Wall	CKD con su motor y componentes Wingle Steed Gasolina 2.4 CD	8704.31.10.80	2	60	720	2	60	720	028.2021.10.00130077	ZLGLHFMMZ201215C	2020-12-14	2021-02-17	553.103.01	438.240.00	CWF0002
at Wall	CKD con su motor y componentes Wingle Steed Gasolina 2.4 CD	8704.31.10.80	2	60	720	2	60	720	028.2021.10.00427618	ZLGLHFMMZ210415C	2021-04-16	2021-05-28	551.395.50	438.240.00	CWF0003
at Wall	CKD con su motor y componentes Wingle Steed Gasolina 2.4 CD	8704.31.10.80	2	60	720	2	60	720	028.2021.10.00355476	ZLGLHFMMZ210417C	2021-04-16	2021-06-24	572.695.50	438.240.00	CWF0004
Sumatoria unidades Wingle Steed Gasolina 2.4 CD 4X2 ESP			8	240	2880	8	240	2880					1.124.091.00		4.683.71
neray	CKD con su motor y componentes Shineray X30L VAN AC 1.5	8702.90.10.10	1	30	360	1	30	360	028.2021.10.00068992	2020SACE134	2020-11-19	2021-01-22	232.051.73	178.020.00	CXL50003
neray	CKD con su motor y componentes Shineray X30L VAN AC 1.5	8702.90.10.10	1	30	360	1	30	360	028.2021.10.00152185	2020SACE159	2020-12-19	2021-02-24	246.030.44	178.020.00	CXL50004
neray	CKD con su motor y componentes Shineray X30L VAN AC 1.5	8702.90.10.10	1	30	360	1	30	360	028.2021.10.00130776	2020SACE169	2020-12-22	2021-02-17	250.080.44	178.020.00	CXL50005
neray	CKD con su motor y componentes Shineray X30L VAN AC 1.5	8702.90.10.10	1	30	360	1	30	360	028.2021.10.00171891	2020SACE170	2021-01-14	2021-03-02	255.030.44	178.020.00	CXL50006
neray	CKD con su motor y componentes Shineray X30L VAN AC 1.5	8702.90.10.10	1	30	360	1	30	360	028.2021.10.00281767	2021SACE003	2021-02-03	2021-04-08	262.729.94	178.020.00	CXL51001
neray	CKD con su motor y componentes Shineray X30L VAN AC 1.5	8702.90.10.10	1	30	360	1	30	360	028.2021.10.00329650	2021SACE004	2021-02-23	2021-04-26	264.079.94		CXL51002
neray	CKD con su motor y componentes Shineray X30L VAN AC 1.5	8702.90.10.10	1	30	360	1	30	360	028.2021.10.00465013	2021SACE029	2021-04-15	2021-06-09	251.904.49	178.020.00	CXL51003
neray	CKD con su motor y componentes Shineray X30L VAN AC 1.5	8702.90.10.10	1	30	360	1	30	360	028.2021.10.00505261	2021SACE030	2021-05-12	2021-06-22	264.054.49	178.020.00	CXL51004
neray	CKD con su motor y componentes Shineray X30L VAN AC 1.5	8702.90.10.10	1	30	360	1	30	360	028.2021.10.00606114	2021SACE039	2021-05-11	2021-07-07	263.623.39	178.020.00	CXL51005
Sumatoria unidades Shineray X30L VAN AC 1.5 4P 4X2 TM			9	270	3240	9	270	3240					2.289.585.30		8.479.95
neray	CKD con su motor y componentes Shineray SWM G01 AC 1.5 SP	8703.22.90.80	2	60	720	2	60	720	028.2021.10.00573741	2021SACE024	2021-05-08	2021-07-12	633.736.03	472.716.60	CSG11001
neray	CKD con su motor y componentes Shineray SWM G01 AC 1.5 SP	8703.22.90.80	2	60	720	2	60	720	028.2021.10.00573684	2021SACE031	2021-05-11	2021-07-12	649.978.10	472.716.60	CSG11002
neray	CKD con su motor y componentes Shineray SWM G01 AC 1.5 SP	8703.22.90.80	2	60	720	2	60	720	028.2021.10.00586270	2021SACE040	2021-05-21	2021-07-15	671.978.10	472.716.60	CSG11003
Sumatoria unidades Shineray SWM G01 AC 1.5 SP 4X2 TM			6	180	2160	6	180	2160					1.955.692.23		10.864.96
Total de vehículos ensamblados			78	2340	28080	76	2280	27360							

Anexo 8. Plan de Mantenimiento

			PLAN DE MANTENIMIENTO PREVENTIVO												PERÍODO:	2021		
															RESPONSABLE:	Jose Luis Chumborazo		
ÁREAS	ACTIVIDAD	OBSERVACIONES	1			2			3			4			CCUMPLE			
			ENERO	FEBRERO	MARZO	ABRIL	MAYO	JUNIO	JULIO	AGOSTO	SEPTIEMBRE	OCTUBRE	NOVIEMBRE	DICIEMBRE	SI	NO		
			1	2	3	4	1	2	3	4	1	2	3	4	1	2	3	4
ADMINISTRACIÓN	Verificar que los equipos estén conectados al toma corriente con el voltaje correcto.	Se realizó una limpieza de los equipos con limpiadores de componentes electrónicos, aire comprimido	x				x					x				x		
	verificar que los equipos no presente recalentamiento		x				x				x				x			
	verificar que no existan conexiones sueltas		x				x				x				x			
	Realizar una limpieza interna de los CPUs		x				x				x				x			
	Limpieza externa del los equipos		x				x				x				x			
	Revisar la iluminación del área administrativa		x				x				x				x			
	Revisar conexiones eléctricas		x				x				x				x			
	Mantenimiento al software		x				x				x				x			
Verificar que los sistemas estén funcionando correctamente	x				x				x				x					
SOLDADURA	Leer y entender el manual de usuario maquinarias y equipos	Cambio de arrastre y guías de la pistola. Cambio de aceite y lubricante de la maquina de montacarga.		x				x				x			x			
	verificar que las maquinas de soldadura estén conectadas al toma corriente con el voltaje correcto			x				x				x			x			
	verificar que todo el cableado de la maquinaria de soldadura se encuentre en buen estado			x				x				x			x			
	Revisar el aceite y lubricantes a la montacarga			x				x				x			x			
	Inspeccionar visualmente los componentes del equipo			x				x				x			x			
	verificar que la maquinaria no presente recalentamiento			x				x				x			x			
	verificar que no existan conexiones sueltas			x				x				x			x			
	Obstrucciones en las aspas del ventilador			x				x				x			x			
PINTURA	Revisar la red de aire comprimido	Se cambió el pico de fluido. Gatillo en mal estado			x			x					x			x		
	Limpieza de elementos interno al sistema de aire comprimido				x			x					x			x		
	Extracción y limpieza de prefiltros				x				x					x			x	
	Verificar que la maquinaria de pintura este correctamente conectada				x				x					x			x	
	Limpia el gatillo				x				x					x			x	
	Lubricar el resorte de la aguja, tornillo de regulación y el área del vástago del pistón de aire				x				x					x			x	
	Revisión de mangueras y cables que no estén doblados o enredados				x				x					x			x	
	Comprobar los parámetros de trabajo de las pistolas y corregir si ha habido desviaciones				x				x					x			x	
	Revisar posibles fugas de aire en mangueras y pistolas				x				x					x			x	
	Comprobar los picos de pistolas verificado que no haya polvo sinterizado o adherido				x				x					x			x	
	Revisar el resto de elementos del hecho fluidizado y sustituir si es necesario				x				x					x			x	
	Iluminación de las cabinas				x				x					x			x	
Verificar que no haya polvo acumulado sobre los cartuchos o en la bandeja recolectora de pintura			x				x					x			x			
ENSAMBLAJE	Identificar secuencias logicas de la operación de la maquinaria y equipos	Cambio de aceite y lubricantes a la maquina montacarga			x			x					x			x		
	Medición del voltaje de las maquinarias y equipos				x			x					x			x		
	Medición de corriente eléctrica				x				x					x			x	
	Detección de ruidos y vibraciones en las maquinas y equipos				x				x					x			x	
	Revisión de las instalaciones eléctricas de todo la planta				x				x					x			x	
	Verificar que no haya cables sueltos				x				x					x			x	
	Revisar ee aceite y lubricantes a la maquina de montacarga				x				x					x			x	
LAVADO	Identificar secuencias logicas de la operación de la maquinaria y equipos	Maquina aspiradora en mal estado			x			x					x			x		
	Medición del voltaje de las maquinarias y equipos				x			x					x			x		
	Medición de corriente eléctrica				x				x					x			x	
	Detección de ruidos y vibraciones en las maquinas y equipos				x				x					x			x	
	Verificar que la máquina hidró este funcionando correctamente				x				x					x			x	

Anexo 9. Plan de Gestión Medio Ambiental año 2021.

 CIAUTO <small>Parque Industrial Aeropuerto</small> CIUDAD DEL AUTO CIAUTO CÍA. LTDA				PLAN DE GESTION MEDIO AMBIENTAL			
				Responsable:	Ing. Angela Ruiz		
ÁREA	N° ACTIVIDAD	TEMA	OBJETIVO	DOCUMENTO	PERIODO	CUMPLE	
						SI/1	NO/0
TODA LA PLANTA	1	Dar a conocer principios ecológicos de la empresa	Conformar un equipo de trabajo con la finalidad de reforzar el comportamiento ecológico del personal de la empresa en temas como: alimentación, residuos, consumos energéticos, consumo de agua, utilización de productos tóxicos, etc.	CHARLAS DE SEGURIDAD EN CADA ÁREA Gestión Ambiental en la empresa mediante la Norma ISO 14001-2015	6/1/2021	X	
	2	Reducción de los impactos ambientales mediante la aplicación de acciones de mitigación de riesgo.			8/2/2021	X	
	3	cumplimiento de la normativa ambiental			15/3/2021	X	
	4	Minimizar la producción de residuos			12/4/2021	X	
	5	Reducción del consumo de energía eléctrica en toda la cadena productiva, y uso de energías alternativas en áreas productivas.	Emigrar a energías solares o eólicas.		11/5/2021	X	
	6	Reducción del consumo de agua potable en la empresa	Reducir rubros económicos en la empresa.		8/6/2021		X
	7	Exhibir la información del sistema de gestión ambiental en carteles, correos electrónicos y paginas web de la empresa.	Concientizar a todo el personal de la empresa sobre el sistema del manejo ambiental en la empresa		8/6/2021	X	
	8	Fomentar el reciclaje	Desarrollo de nuevos productos cuya tendencia es el uso de materiales ecológicos y materiales reciclados		5/7/2021	X	
	9	Utilizar materiales reciclados			9/8/2021	X	
	10	Formación del personal	definir un programa de capacitación para el personal considerando el reforzamiento de la conciencia y calidad medio ambiental.		6/9/2021	X	
	11	Infraestructura de la empresa	e cumplir con los principios de la bioarquitectura, es decir, poseer los suficientes espacios verdes, construcciones con materiales no contaminantes, ahorro tanto en la energía eléctrica como en el consumo de agua, las construcciones deben cumplir con las normas de seguridad		5/10/2021	X	
	12	Fuentes de financiamiento para la empresa	Acudir a las fuentes públicas de financiamiento para planes, programas y procesos relacionados con el cuidado y protección del		9/11/2021		X
	13	Comedor empresarial	Garantizar que todos los empleados cuenten con un ambiente adecuado para la ingesta de los alimentos y que los mismos sean de acuerdo a una dieta sana y equilibrada.		17/12/2021	X	

QVE

Anexo 10. Quejas en el área de ventas y entregas

 CIAUTO Parque Industrial Autopartista CIUDAD DEL AUTO CIAUTO CÍA. LTDA.			PERÍODO: 2021		
			RESPONSABLE: ING. SANDRA VEGA		
N° QUEJAS	QUEJAS	SOLUCIÓN	FECHA	CUMPLE	
				SI	NO
1	Desconformidad del color del vehículo	Se modifico el color del vehículo solicitado	6/3/2021	x	
2	Radio en mal Estado, por causa de lluvia	Se realizo el cambio del radio del vehículos marca WINGLE STEED AC 2.4 CD 4X2 TM	8/5/2021	x	
3	Se realizo la entrega de los vehiculos con 2 días de retraso.	Se dio a conocer la razón del retraso, se pidió disculpas y se entrego sin novedad los vehículos a Manta.	15/6/2021	x	
4	No proporciona la información adecuada del vehículo en la pagina web de la empresa	Modificación de la información de la pagina web de la empresa, proporcionando información actualizada de los vehículos disponibles.	12/9/2021	x	

Anexo 10. Reporte de ventas realizadas año 2021.

REPORTE DE VENTAS DE VEHICULOS ENSAMBLADOS													
													
RESPONSABLE: ING. SANDRA VEGA													
RAZÓN SOCIAL DE LA EMPRESA ENSAMBLADORA: CIUDAD DEL AUTO CIAUTO CIA LTDA.													
VENTAS DE VEHICULOS ENSAMBLADOS PLANIFICADOS: 28.080													
F.PEDIDA	HORA	F. SALIDA	CANTIDA	CHASIS	NOMBRE COMERCIAL	No. MOTOS	COLOR	DESTINO	TIPO	CANCELADO POR	TRANSPORT	FACTURA	
28/3/2021	13:05:00	29/3/2021	3	8L4C8317XNC003621	WINGLE STEED AC 2.4 CD 4X2 TM.	4G6954SNY054	BLANCO	GY	NIÑERA 3	CIAUTO	TRACTOR P	577	
30/3/2021	18:46:00	31/3/2021	3	8L4C83171NC003525	WINGLE STEED AC 2.4 CD 4X2 TM.	4G6954SNY054	BLANCO	DOMOTORS	15485	SIN DISP			
15/4/2021	18:06:00	16/4/2021	3	8L4C83177NC003656	WINGLE STEED AC 2.4 CD 4X2 TM.	4G6954SNY055	PLOMO	MOVALUTO	RODANDO	MOVALUTO	GUSTAVO A		
4/1/2021	22:06:00	5/1/2021	3	8L4C83171MC003408	WINGLE STEED AC 2.4 CD 4X2 TM.	4G6954SNY25	PLOMO	AKQ	TRINARIO 2	AUTOMEKANO	CRISTIAN E		
6/1/2021	18:02:00	7/1/2021	3	8L4C8317XMC003532	WINGLE STEED AC 2.4 CD 4X2 TM.	4G6954SNY009	PLATEADO	GH	NIÑERA 2	CIAUTO	CRISTIAN E	2553	
7/1/2021	7:02:00	8/1/2021	3	8L4C8317XMC003532	WINGLE STEED AC 2.4 CD 4X2 TM.	4G6954SNY009	PLATEADO	GH	NIÑERA 2	CIAUTO	CRISTIAN E		
11/1/2021	18:28:00	12/1/2021	3	8L4C83174MC003449	WINGLE STEED AC 2.4 CD 4X2 TM.	4G6954SNY26	BLANCO	GJ	NIÑERA 2	CIAUTO	CRISTIAN E	2553	
11/1/2021	18:28:00	12/1/2021	3	8L4C83175MC003363	WINGLE STEED AC 2.4 CD 4X2 TM.	4G6954SNY25	BLANCO	GJ	NIÑERA 2	CIAUTO	CRISTIAN E	2553	
12/1/2021	7:02:00	13/1/2021	3	8L4C83174MC003449	WINGLE STEED AC 2.4 CD 4X2 TM.	4G6954SNY26	BLANCO	GI	NIÑERA 2	CIAUTO	ALBAN TRUCK		
12/1/2021	7:12:00	13/1/2021	3	8L4C83175MC003363	WINGLE STEED AC 2.4 CD 4X2 TM.	4G6954SNY25	BLANCO	GI	NIÑERA 2	CIAUTO	ALBAN TRUCK		
13/1/2021	7:41:00	14/1/2021	3	8L4C83178MC003499	WINGLE STEED AC 2.4 CD 4X2 TM.	4G6954SNY436	BLANCO	QN	NIÑERA 1	CIAUTO	ALBAN TRUCK	197	
13/1/2021	7:41:00	14/1/2021	3	8L4C8317XMC003522	WINGLE STEED AC 2.4 CD 4X2 TM.	4G6954SNY437	PLOMO	GR	NIÑERA 2	CIAUTO	ALBAN TRUCK	197	
13/1/2021	7:41:00	14/1/2021	3	8L4C83171MC003523	WINGLE STEED AC 2.4 CD 4X2 TM.	4G6954SNY437	PLOMO	GR	NIÑERA 2	CIAUTO	ALBAN TRUCK	197	
13/1/2021	7:41:00	14/1/2021	3	8L4C83173MC003524	WINGLE STEED AC 2.4 CD 4X2 TM.	4G6954SNY436	PLOMO	GR	NIÑERA 2	CIAUTO	ALBAN TRUCK	197	
13/1/2021	7:41:00	14/1/2021	2	8L4C83172MC003553	WINGLE STEED AC 2.4 CD 4X2 TM.	4G6954SNY433	DORADO	GR	NIÑERA 2	CIAUTO	ALBAN TRUCK	197	
13/1/2021	7:41:00	14/1/2021	2	8L4C83173MC003491	WINGLE STEED AC 2.4 CD 4X2 TM.	4G6954SNY432	NEGRO	GI	NIÑERA 3	CIAUTO	CRISTIAN E	2553	
13/1/2021	7:41:00	14/1/2021	2	8L4C83170MC003531	WINGLE STEED AC 2.4 CD 4X2 TM.	4G6954SNY433	DORADO	PTWJ			GUSTAVO A	3077	
14/1/2021	18:54:00	15/1/2021	2	8L4C83179MC003494	WINGLE STEED AC 2.4 CD 4X2 TM.	4G6954SNY435	NEGRO	SD	NIÑERA 1	CIAUTO	ALBAN TRUCK	198	
14/1/2021	18:54:00	15/1/2021	2	8L4C83171MC003506	WINGLE STEED AC 2.4 CD 4X2 TM.	4G6954SNY433	PLOMO	QA	NIÑERA 3	CIAUTO	ALBAN TRUCK	198	
14/1/2021	18:54:00	15/1/2021	2	8L4C83178MC003504	WINGLE STEED AC 2.4 CD 4X2 TM.	4G6954SNY435	PLATEADO	QA	NIÑERA 3	CIAUTO	ALBAN TRUCK	198	
14/1/2021	18:54:00	15/1/2021	2	8L4C83170MC003397	WINGLE STEED AC 2.4 CD 4X2 TM.	4G6954SNY258	DORADO	QN	NIÑERA 4	CIAUTO	CRISTIAN E	2553	
14/1/2021	18:54:00	15/1/2021	2	8L4C83177MC003428	WINGLE STEED AC 2.4 CD 4X2 TM.	4G6954SNY254	PLATEADO	SR	NIÑERA 5	CIAUTO	ALBAN TRUCK	198	
14/1/2021	18:54:00	15/1/2021	2	8L4C83177MC003493	WINGLE STEED AC 2.4 CD 4X2 TM.	4G6954SNY435	NEGRO	SR	NIÑERA 6	CIAUTO	CRISTIAN E	2553	
14/1/2021	18:54:00	15/1/2021	2	8L4C83176MC003520	WINGLE STEED AC 2.4 CD 4X2 TM.	4G6954SNY436	DORADO	IN					
14/1/2021	18:54:00	15/1/2021	2	8L4C83171MC003487	WINGLE STEED AC 2.4 CD 4X2 TM.	4G6954SNY431	PLATEADO	AK-CUENCA					
14/1/2021	7:12:00	15/1/2021	2	8L4C83170MC003531	WINGLE STEED AC 2.4 CD 4X2 TM.	4G6954SNY434	DORADO	PTWJ	RODANDO	CIAUTO	CRISTIAN E		
14/1/2021	7:12:00	15/1/2021	2	8L4C83178MC003499	WINGLE STEED AC 2.4 CD 4X2 TM.	4G6954SNY436	BLANCO	QN	NIÑERA 1	CIAUTO	CRISTIAN E		
14/1/2021	7:12:00	15/1/2021	2	8L4C8317XMC003522	WINGLE STEED AC 2.4 CD 4X2 TM.	4G6954SNY437	PLOMO	GR	NIÑERA 2	CIAUTO	CRISTIAN E		
14/1/2021	7:12:00	15/1/2021	2	8L4C83171MC003523	WINGLE STEED AC 2.4 CD 4X2 TM.	4G6954SNY437	PLOMO	GR	NIÑERA 2	CIAUTO	CRISTIAN E		
14/1/2021	7:12:00	15/1/2021	2	8L4C83173MC003524	WINGLE STEED AC 2.4 CD 4X2 TM.	4G6954SNY436	PLOMO	GR	NIÑERA 2	CIAUTO	CRISTIAN E		
14/1/2021	7:12:00	15/1/2021	2	8L4C83174MC003533	WINGLE STEED AC 2.4 CD 4X2 TM.	4G6954SNY433	DORADO	GR	NIÑERA 2	CIAUTO	CRISTIAN E		
14/1/2021	7:12:00	15/1/2021	2	8L4C83173MC003491	WINGLE STEED AC 2.4 CD 4X2 TM.	4G6954SNY432	NEGRO	GI	NIÑERA 3	CIAUTO	KURAQ		
15/1/2021	5:35:00	16/1/2021	2	8L4C83179MC003494	WINGLE STEED AC 2.4 CD 4X2 TM.	4G6954SNY435	NEGRO	SD	NIÑERA 1	CIAUTO	CRISTIAN E		
15/1/2021	5:35:00	16/1/2021	2	8L4C83171MC003506	WINGLE STEED AC 2.4 CD 4X2 TM.	4G6954SNY433	PLOMO	QA	NIÑERA 3	CIAUTO	GUSTAVO A		
15/1/2021	5:35:00	16/1/2021	2	8L4C83178MC003504	WINGLE STEED AC 2.4 CD 4X2 TM.	4G6954SNY435	PLATEADO	QA	NIÑERA 3	CIAUTO	GUSTAVO A		
15/1/2021	5:35:00	16/1/2021	2	8L4C83170MC003397	WINGLE STEED AC 2.4 CD 4X2 TM.	4G6954SNY258	DORADO	QN	NIÑERA 4	CIAUTO	GUSTAVO A		
15/1/2021	5:35:00	16/1/2021	2	8L4C83177MC003428	WINGLE STEED AC 2.4 CD 4X2 TM.	4G6954SNY254	PLATEADO	SR	NIÑERA 5	CIAUTO	TRACTOR P		
15/1/2021	7:00:00	16/1/2021	2	8L4C83177MC003493	WINGLE STEED AC 2.4 CD 4X2 TM.	4G6954SNY435	NEGRO	SR	NIÑERA 6	CIAUTO	TRACTOR P		
17/1/2021	22:11:00	18/1/2021	2	8L4C8317XMC003536	WINGLE STEED AC 2.4 CD 4X2 TM.	4G6954SNY434	AZUL	GI	NIÑERA 1	CIAUTO	CRISTIAN E	2553	
17/1/2021	22:11:00	18/1/2021	2	8L4C83172MC003496	WINGLE STEED AC 2.4 CD 4X2 TM.	4G6954SNY434	BLANCO	GI	NIÑERA 1	CIAUTO	CRISTIAN E	2553	
17/1/2021	22:11:00	18/1/2021	2	8L4C83170MC003495	WINGLE STEED AC 2.4 CD 4X2 TM.	4G6954SNY434	NEGRO	GI	NIÑERA 1	CIAUTO	CRISTIAN E	2553	
18/1/2021	18:02:00	19/1/2021	2	8L4C83171MC003389	WINGLE STEED AC 2.4 CD 4X2 TM.	4G6954SNY258	ROJO	GI	NIÑERA 2	CIAUTO	CRISTIAN E	2553	
18/1/2021	18:02:00	19/1/2021	2	8L4C83175MC003511	WINGLE STEED AC 2.4 CD 4X2 TM.	4G6954SNY435	PLOMO	GY	NIÑERA 2	CIAUTO	CRISTIAN E	2553	
18/1/2021	18:02:00	19/1/2021	2	8L4C83174MC003497	WINGLE STEED AC 2.4 CD 4X2 TM.	4G6954SNY435	BLANCO	GH	NIÑERA 3	CIAUTO	ALBAN TRUCK	200	
18/1/2021	18:02:00	19/1/2021	2	8L4C83174MC003483	WINGLE STEED AC 2.4 CD 4X2 TM.	4G6954SNY433	BLANCO	DOMOTORS	14722	SIN DISP			
18/1/2021	7:00:00	19/1/2021	2	8L4C8317XMC003536	WINGLE STEED AC 2.4 CD 4X2 TM.	4G6954SNY434	AZUL	GI	NIÑERA 1	CIAUTO	ALBAN TRUCK		
18/1/2021	7:00:00	19/1/2021	2	8L4C83172MC003496	WINGLE STEED AC 2.4 CD 4X2 TM.	4G6954SNY434	BLANCO	GI	NIÑERA 1	CIAUTO	ALBAN TRUCK		
18/1/2021	7:00:00	19/1/2021	2	8L4C83170MC003495	WINGLE STEED AC 2.4 CD 4X2 TM.	4G6954SNY434	NEGRO	GI	NIÑERA 1	CIAUTO	CRISTIAN E		
19/1/2021	18:52:00	20/1/2021	2	8L4C83172MC003552	WINGLE STEED AC 2.4 CD 4X2 TM.	4G6954SNY435	DORADO	AKQ	NIÑERA 1	AUTOMEKANO	CRISTIAN E		
19/1/2021	18:52:00	20/1/2021	2	8L4C83178MC003535	WINGLE STEED AC 2.4 CD 4X2 TM.	4G6954SNY435	DORADO	AKQ	NIÑERA 1	AUTOMEKANO	CRISTIAN E		
19/1/2021	18:52:00	20/1/2021	2	8L4C83170MC003500	WINGLE STEED AC 2.4 CD 4X2 TM.	4G6954SNY435	PLATEADO	AKQ	NIÑERA 1	AUTOMEKANO	CRISTIAN E		
19/1/2021	18:52:00	20/1/2021	2	8L4C83177MC003509	WINGLE STEED AC 2.4 CD 4X2 TM.	4G6954SNY435	PLOMO	SD	NIÑERA 2	CIAUTO	CRISTIAN E	2553	
19/1/2021	18:52:00	20/1/2021	2	8L4C83175MC003539	WINGLE STEED AC 2.4 CD 4X2 TM.	4G6954SNY435	ROJO	SD	NIÑERA 2	CIAUTO	CRISTIAN E	2553	
19/1/2021	18:52:00	20/1/2021	2	8L4C83170MC003528	WINGLE STEED AC 2.4 CD 4X2 TM.	4G6954SNY435	ROJO	GJ	NIÑERA 3	CIAUTO	CRISTIAN E	2553	
19/1/2021	18:52:00	20/1/2021	2	8L4C83177MC003378	WINGLE STEED AC 2.4 CD 4X2 TM.	4G6954SNY435	BLANCO	GJ	NIÑERA 4	CIAUTO	ALBAN TRUCK	202	
19/1/2021	18:52:00	20/1/2021	2	8L4C83174MC003516	WINGLE STEED AC 2.4 CD 4X2 TM.	4G6954SNY435	DORADO	GY	NIÑERA 4	CIAUTO	ALBAN TRUCK	202	
19/1/2021	18:52:00	20/1/2021	2	8L4C83175MC003492	WINGLE STEED AC 2.4 CD 4X2 TM.	4G6954SNY435	NEGRO	MT	NIÑERA 5	CIAUTO	CRISTIAN E	2553	
19/1/2021	18:52:00	20/1/2021	2	8L4C83176MC003498	WINGLE STEED AC 2.4 CD 4X2 TM.	4G6954SNY435	BLANCO	AKA-AG IND	RODANDO	AUTOMEKANO	GUSTAVO A		
19/1/2021	18:52:00	20/1/2021	2	8L4C83179MC003513	WINGLE STEED AC 2.4 CD 4X2 TM.	4G6954SNY435	PLOMO	QA	TRINARIO 1	CIAUTO	CRISTIAN E	2553	
19/1/2021	18:52:00	20/1/2021	2	8L4C83177MC003528	WINGLE STEED AC 2.4 CD 4X2 TM.	4G6954SNY435	ROJO	IB	TRINARIO 2	CIAUTO	CRISTIAN E	2553	
19/1/2021	7:02:00	20/1/2021	2	8L4C83171MC003389	WINGLE STEED AC 2.4 CD 4X2 TM.	4G6954SNY25	ROJO	GI	NIÑERA 2	CIAUTO	CRISTIAN E		
19/1/2021	7:02:00	20/1/2021	2	8L4C83175MC003511	WINGLE STEED AC 2.4 CD 4X2 TM.	4G6954SNY435	PLOMO	GY	NIÑERA 2	CIAUTO	CRISTIAN E		
19/1/2021	7:02:00	20/1/2021	2	8L4C83174MC003497	WINGLE STEED AC 2.4 CD 4X2 TM.	4G6954SNY435	BLANCO	GH	NIÑERA 3	CIAUTO	TRACTORPARRA		
20/1/2021	18:02:00	21/1/2021	2	8L4C83172MC003529	WINGLE STEED AC 2.4 CD 4X2 TM.	4G6954SNY435	ROJO	IN	MOVILIZACION	CIAUTO	GUSTAVO A	3080	
20/1/2021	18:02:00	21/1/2021	2	8L4C83171MC003537	WINGLE STEED AC 2.4 CD 4X2 TM.	4G6954SNY435	ROJO	PY	RODANDO	CIAUTO	GUSTAVO A	3080	
20/1/2021	18:02:00	21/1/2021	2	8L4C83173MC003552	WINGLE STEED AC 2.4 CD 4X2 TM.	4G6954SNY435	PLOMO	SR	TRINARIO 2	CIAUTO	CRISTIAN E	2553	
20/1/2021	18:02:00	21/1/2021	2	8L4C83175MC003461	WINGLE STEED AC 2.4 CD 4X2 TM.	4G6954SNY434	ROJO	COCA	TRINARIO 3	CIAUTO	CRISTIAN E	2553	
20/1/2021	7:02:00	21/1/2021	2	8L4C83177MC003509	WINGLE STEED AC 2.4 CD 4X2 TM.	4G6954SNY435	PLOMO	SD	NIÑERA 2	CIAUTO	CRISTIAN E		
20/1/2021	7:02:00	21/1/2021	2	8L4C83175MC003539	WINGLE STEED AC 2.4 CD 4X2 TM.	4G6954SNY434	ROJO	SD	NIÑERA 2	CIAUTO	CRISTIAN E		
20/1/2021	7:02:00	21/1/2021	2	8L4C83170MC003528	WINGLE STEED AC 2.4 CD 4X2 TM.	4G6954SNY437	ROJO	GI	NIÑERA 3	CIAUTO	CRISTIAN E		
20/1/2021	7:02:00	21/1/2021	2	8L4C83177MC003378	WINGLE STEED AC 2.4 CD 4X2 TM.	4G6954SNY437	BLANCO	GI	NIÑERA 4	CIAUTO	ALBAN TRUCK		
20/1/2021	7:02:00	21/1/2021	2	8L4C83174MC003516	WINGLE STEED AC 2.4 CD 4X2 TM.	4G6954SNY436	DORADO	GY	NIÑERA 4	CIAUTO	ALBAN TRUCK		
20/1/2021	7:02:00	21/1/2021	2	8L4C83175MC003492	WINGLE STEED AC 2.4 CD 4X2 TM.	4G6954SNY435	NEGRO	MT	NIÑERA 5	CIAUTO	TRACTOR P		
20/1/2021	7:02:00	21/1/2021	2	8L4C83179MC003513	WINGLE STEED AC 2.4 CD 4X2 TM.	4G6954SNY436	PLOMO	QA	TRINARIO 1	CIAUTO	CRISTIAN E		
20/1/2021	7:02:00	21/1/2021	2	8L4C83177MC003526	WINGLE STEED AC 2.4 CD 4X2 TM.	4G6954SNY436	ROJO	IB	TRINARIO 2	CIAUTO	CRISTIAN E		
21/1/2021	18:06:00	22/1/2021	2	8L4C83171MC003540	WINGLE STEED AC 2.4 CD 4X2 TM.	4G6954SNY435	ROJO	SD					

25/1/2021	18:12:00	26/1/2021	2	8L4C83178M003518	WINGLE STEED AC 2.4 CD 4X2 TM	4G6954NSYN43	DORADO	MA-RO	MOVILIZACION INT		GUSTAVO A	3081
25/1/2021	18:12:00	26/1/2021	2	8L4C83179M003538	WINGLE STEED AC 2.4 CD 4X2 TM	4G6954NSYN43	ROIO	GI	NIÑERA 1		ALBAN TRUCK	205
25/1/2021	18:12:00	26/1/2021	2	8L4C83175M003525	WINGLE STEED AC 2.4 CD 4X2 TM	4G6954NSYN43	ROIO	AKA-AG ATH	RODANDO		CRISTIAN E	
25/1/2021	18:12:00	26/1/2021	2	8L4C83177M003512	WINGLE STEED AC 2.4 CD 4X2 TM	4G6954NSYN43	PLOMO	URBANCAR	RODANDO		GUSTAVO A	3081
25/1/2021	18:12:00	26/1/2021	2	8L4C83178M003485	WINGLE STEED AC 2.4 CD 4X2 TM	4G6954NSYN43	BLANCO	SALINAS	TRINARIO 2		CRISTIAN E	2634-2769
25/1/2021	18:29:00	26/1/2021	2	8L4C83179M003527	WINGLE STEED AC 2.4 CD 4X2 TM	4G6954NSYN43	ROIO	GH	TRINARIO 2	CAUUTO	ALBAN TRUCK	
25/1/2021	18:29:00	26/1/2021	2	8L4C83170M003514	WINGLE STEED AC 2.4 CD 4X2 TM	4G6954NSYN43	PLOMO	GH	TRINARIO 2	CAUUTO	ALBAN TRUCK	
25/1/2021	18:29:00	26/1/2021	2	8L4C8317XMC003519	WINGLE STEED AC 2.4 CD 4X2 TM	4G6954NSYN43	DORADO	GH	TRINARIO 2	CAUUTO	ALBAN TRUCK	
26/1/2021	18:05:00	27/1/2021	2	8L4C83176M003517	WINGLE STEED AC 2.4 CD 4X2 TM	4G6954NSYN43	DORADO	GR	NIÑERA 1	CAUUTO	ALBAN TRUCK	207
26/1/2021	18:05:00	27/1/2021	2	8L4C83172M003501	WINGLE STEED AC 2.4 CD 4X2 TM	4G6954NSYN43	PLATEADO	GR	NIÑERA 1	CAUUTO	ALBAN TRUCK	207
26/1/2021	18:05:00	27/1/2021	2	8L4C83175M003508	WINGLE STEED AC 2.4 CD 4X2 TM	4G6954NSYN43	PLOMO	GR	NIÑERA 1	CAUUTO	ALBAN TRUCK	207
26/1/2021	18:05:00	27/1/2021	2	8L4C83173M003488	WINGLE STEED AC 2.4 CD 4X2 TM	4G6954NSYN43	PLATEADO	GR	NIÑERA 1	CAUUTO	ALBAN TRUCK	207
26/1/2021	18:05:00	27/1/2021	2	8L4C83170M003481	WINGLE STEED AC 2.4 CD 4X2 TM	4G6954NSYN43	BLANCO	QA	NIÑERA 2	CAUUTO	ALBAN TRUCK	207
26/1/2021	18:05:00	27/1/2021	2	8L4C83179M003507	WINGLE STEED AC 2.4 CD 4X2 TM	4G6954NSYN43	PLOMO	GI	NIÑERA 3	CAUUTO	CRISTIAN E	2638-2770
26/1/2021	18:05:00	27/1/2021	2	8L4C83172M003482	WINGLE STEED AC 2.4 CD 4X2 TM	4G6954NSYN43	BLANCO	AKG	NIÑERA 3	AUTOMEKANO	CRISTIAN E	
26/1/2021	18:05:00	27/1/2021	2	8L4C83176L003094	WINGLE STEED AC 2.4 CD 4X2 TM	4G6954NSYN43	BLANCO	MA	RODANDO		GUSTAVO A	3081
26/1/2021	18:29:00	15/1/2021	2	8L4C83173M003538	WINGLE STEED AC 2.4 CD 4X2 TM	4G6954NSYN43	ROIO	GI	NIÑERA 1	CAUUTO	ALBAN TRUCK	
26/1/2021	18:29:00	15/1/2021	2	8L4C83177M003512	WINGLE STEED AC 2.4 CD 4X2 TM	4G6954NSYN43	PLOMO	URBANCAR	RODANDO	CAUUTO	ALBAN TRUCK	
26/1/2021	18:29:00	15/1/2021	2	8L4C83178M003485	WINGLE STEED AC 2.4 CD 4X2 TM	4G6954NSYN43	SALINAS	TRINARIO 2	CAUUTO	ALBAN TRUCK		
27/1/2021	16:40:00	15/1/2021	2	8L4C83176M003517	WINGLE STEED AC 2.4 CD 4X2 TM	4G6954NSYN43	DORADO	GR	NIÑERA 1	CAUUTO	CRISTIAN E	
27/1/2021	16:40:00	12/1/2021	2	8L4C83172M003501	WINGLE STEED AC 2.4 CD 4X2 TM	4G6954NSYN43	PLATEADO	GR	NIÑERA 1	CAUUTO	CRISTIAN E	
27/1/2021	18:20:00	28/1/2021	2	8L4C83175M003508	WINGLE STEED AC 2.4 CD 4X2 TM	4G6954NSYN43	PLOMO	GR	NIÑERA 1	CAUUTO	GUSTAVO A	
27/1/2021	18:20:00	28/1/2021	2	8L4C83173M003488	WINGLE STEED AC 2.4 CD 4X2 TM	4G6954NSYN43	PLATEADO	GR	NIÑERA 1	CAUUTO	GUSTAVO A	
27/1/2021	18:20:00	28/1/2021	2	8L4C83170M003481	WINGLE STEED AC 2.4 CD 4X2 TM	4G6954NSYN43	BLANCO	QA	NIÑERA 2	CAUUTO	CRISTIAN E	
27/1/2021	18:20:00	28/1/2021	2	8L4C83179M003507	WINGLE STEED AC 2.4 CD 4X2 TM	4G6954NSYN43	PLOMO	GI	NIÑERA 3	CAUUTO	GUSTAVO A	
28/1/2021	8:09:00	29/1/2021	2	8L4C8317XMC003486	WINGLE STEED AC 2.4 CD 4X2 TM	4G6954NSYN43	PLATEADO	GI	NIÑERA 2	CAUUTO	CRISTIAN E	2643-2772
28/1/2021	8:09:00	29/1/2021	2	8L4C83176M003534	WINGLE STEED AC 2.4 CD 4X2 TM	4G6954NSYN43	DORADO	QC	TRINARIO 2	CAUUTO	CRISTIAN E	2643-2772
29/1/2021	18:15:00	30/1/2021	2	8L4C83172M003479	WINGLE STEED AC 2.4 CD 4X2 TM	4G6954NSYN43	DORADO	QVD	TRINARIO 1	CAUUTO	CRISTIAN E	2665
29/1/2021	18:15:00	30/1/2021	2	8L4C83172M003515	WINGLE STEED AC 2.4 CD 4X2 TM	4G6954NSYN43	AZUL	QVD	TRINARIO 1	CAUUTO	CRISTIAN E	2665
29/1/2021	21:41:00	30/1/2021	2	8L4C8317XMC003486	WINGLE STEED AC 2.4 CD 4X2 TM	4G6954NSYN43	PLATEADO	GI	NIÑERA 2	CAUUTO	GUSTAVO A	
29/1/2021	21:41:00	30/1/2021	2	8L4C83176M003534	WINGLE STEED AC 2.4 CD 4X2 TM	4G6954NSYN43	DORADO	QC	TRINARIO 2	CAUUTO	GUSTAVO A	
30/1/2021	22:36:00	31/1/2021	2	8L4C83172M003479	WINGLE STEED AC 2.4 CD 4X2 TM	4G6954NSYN43	DORADO	QVD	TRINARIO 1	CAUUTO	KURAO	
30/1/2021	22:36:00	31/1/2021	2	8L4C83172M003515	WINGLE STEED AC 2.4 CD 4X2 TM	4G6954NSYN43	AZUL	QVD	TRINARIO 1	CAUUTO	KURAO	
2/2/2021	20:57:00	3/2/2021	2	8L4C83176M003322	WINGLE STEED AC 2.4 CD 4X2 TM	4G6954NSYN43	BLANCO	SR	TRINARIO 1	CAUUTO	CRISTIAN E	2717
2/2/2021	20:57:00	3/2/2021	2	8L4C83175M003489	WINGLE STEED AC 2.4 CD 4X2 TM	4G6954NSYN43	PLATEADO	MA	RODANDO			
3/2/2021	19:48:00	4/2/2021	2	8L4C83176M003322	WINGLE STEED AC 2.4 CD 4X2 TM	4G6954NSYN43	BLANCO	SR	TRINARIO 1	CAUUTO	KURAO	
4/2/2021	20:24:00	5/2/2021	2	8L4C83178M003521	WINGLE STEED AC 2.4 CD 4X2 TM	4G6954NSYN43	PLOMO	AKQ	NIÑERA 2	AUTOMEKANO	TRACTOR P	
7/2/2021	20:53:00	8/2/2021	2	8L4C83175M003492	WINGLE STEED AC 2.4 CD 4X2 TM	4G6954NSYN43	NEGRO	IB	TRINARIO 1	CAUUTO	CRISTIAN E	2775
8/2/2021	19:48:00	9/2/2021	2	8L4C83175M003492	WINGLE STEED AC 2.4 CD 4X2 TM	4G6954NSYN43	NEGRO	IB	TRINARIO 1	CAUUTO	CRISTIAN E	
2/2/2021	18:43:00	11/2/2021	2	8L4C83176M003503	WINGLE STEED AC 2.4 CD 4X2 TM	4G6954NSYN43	PLATEADO	GH	NIÑERA 4		ALBAN TRUCK	228
2/2/2021	18:43:00	11/2/2021	2	8L4C83178M003440	WINGLE STEED AC 2.4 CD 4X2 TM	4G6954NSYN22	PLATEADO	SR	RODANDO		GUSTAVO A	3087
2/2/2021	18:43:00	11/2/2021	2	8L4C83176M003484	WINGLE STEED AC 2.4 CD 4X2 TM	4G6954NSYN43	BLANCO	IO MOTORS	14984	SIN DISP		
11/2/2021	18:29:00	12/2/2021	2	8L4C83172M003434	WINGLE STEED AC 2.4 CD 4X2 TM	4G6954NSYN43	BLANCO	QA	NIÑERA 3	AMBACAR	ALBAN TRUCK	230
11/2/2021	18:47:00	12/2/2021	2	8L4C83178M003440	WINGLE STEED AC 2.4 CD 4X2 TM	4G6954NSYN22	PLATEADO	SR	RODANDO	CAUUTO	GUSTAVO A	
17/2/2021	18:27:00	18/2/2021	2	8L4C83174M003502	WINGLE STEED AC 2.4 CD 4X2 TM	4G6954NSYN43	PLATEADO	QC	NIÑERA 5	CAUUTO	CRISTIAN E	2836
17/2/2021	18:27:00	18/2/2021	2	8L4C8317XMC003505	WINGLE STEED AC 2.4 CD 4X2 TM	4G6954NSYN43	AZUL	MT	NIÑERA 6	CAUUTO	CRISTIAN E	2836
18/2/2021	9:50:00	19/2/2021	2	8L4C8317M003490	WINGLE STEED AC 2.4 CD 4X2 TM	4G6954NSYN43	PLATEADO	AKQ	TRINARIO 3	AUTOMEKANO	CRISTIAN E	
18/2/2021	19:54:00	19/2/2021	2	8L4C83174M003502	WINGLE STEED AC 2.4 CD 4X2 TM	4G6954NSYN43	PLATEADO	QC	NIÑERA 5	CAUUTO	CRISTIAN E	
18/2/2021	19:54:00	19/2/2021	2	8L4C8317XMC003505	WINGLE STEED AC 2.4 CD 4X2 TM	4G6954NSYN43	AZUL	MT	NIÑERA 6	CAUUTO	GUSTAVO A	
24/2/2021	20:11:00	25/2/2021	2	8L4C83174N003579	WINGLE STEED AC 2.4 CD 4X2 TM	4G6954NSYP49	DORADO	GH	NIÑERA 1	CAUUTO	TRACTOR P	521
24/2/2021	20:11:00	25/2/2021	2	8L4C83171N003541	WINGLE STEED AC 2.4 CD 4X2 TM	4G6954NSYP49	BLANCO	GI	NIÑERA 1	CAUUTO	TRACTOR P	521
24/2/2021	20:11:00	25/2/2021	2	8L4C83177N003561	WINGLE STEED AC 2.4 CD 4X2 TM	4G6954NSYP49	PLATEADO	GI	NIÑERA 1	CAUUTO	TRACTOR P	521
24/2/2021	20:11:00	25/2/2021	2	8L4C8317XN003568	WINGLE STEED AC 2.4 CD 4X2 TM	4G6954NSYP49	PLOMO	GI	NIÑERA 1	CAUUTO	TRACTOR P	521
24/2/2021	20:11:00	25/2/2021	2	8L4C83178N003570	WINGLE STEED AC 2.4 CD 4X2 TM	4G6954NSYP49	PLOMO	GI	NIÑERA 1	CAUUTO	TRACTOR P	521
24/2/2021	20:11:00	25/2/2021	2	8L4C83175N003588	WINGLE STEED AC 2.4 CD 4X2 TM	4G6954NSYP49	ROIO	GI	NIÑERA 1	CAUUTO	TRACTOR P	521
24/2/2021	20:11:00	25/2/2021	2	8L4C83171N003569	WINGLE STEED AC 2.4 CD 4X2 TM	4G6954NSYP49	PLOMO	GR	NIÑERA 2	CAUUTO	CRISTIAN E	159
24/2/2021	20:11:00	25/2/2021	2	8L4C83178N003584	WINGLE STEED AC 2.4 CD 4X2 TM	4G6954NSYP49	NEGRO	GR	NIÑERA 2	CAUUTO	CRISTIAN E	159
24/2/2021	20:11:00	25/2/2021	2	8L4C83177N003544	WINGLE STEED AC 2.4 CD 4X2 TM	4G6954NSYP49	BLANCO	GY	NIÑERA 3	CAUUTO	CRISTIAN E	159
24/2/2021	20:11:00	25/2/2021	2	8L4C83170N003563	WINGLE STEED AC 2.4 CD 4X2 TM	4G6954NSYP49	PLATEADO	GY	NIÑERA 3	CAUUTO	CRISTIAN E	159
24/2/2021	20:11:00	25/2/2021	2	8L4C83177N003575	WINGLE STEED AC 2.4 CD 4X2 TM	4G6954NSYP49	DORADO	GY	NIÑERA 3	CAUUTO	CRISTIAN E	159
24/2/2021	20:11:00	25/2/2021	2	8L4C83179N003576	WINGLE STEED AC 2.4 CD 4X2 TM	4G6954NSYP49	DORADO	GY	NIÑERA 3	CAUUTO	CRISTIAN E	159
24/2/2021	20:11:00	25/2/2021	2	8L4C83171N003555	WINGLE STEED AC 2.4 CD 4X2 TM	4G6954NSYP49	PLOMO	RIO	RODANDO	CAUUTO	GUSTAVO A	3093
24/2/2021	20:11:00	25/2/2021	2	8L4C83172N003578	WINGLE STEED AC 2.4 CD 4X2 TM	4G6954NSYP49	DORADO	SR	TRINARIO 1	CAUUTO	CRISTIAN E	159
25/2/2021	22:48:00	26/2/2021	2	8L4C8317XN003554	WINGLE STEED AC 2.4 CD 4X2 TM	4G6954NSYP49	PLOMO	QC	NIÑERA 1	CAUUTO	CRISTIAN E	162
25/2/2021	22:48:00	26/2/2021	2	8L4C83175N003557	WINGLE STEED AC 2.4 CD 4X2 TM	4G6954NSYP49	BLANCO	QC	NIÑERA 1	CAUUTO	CRISTIAN E	162
25/2/2021	22:48:00	26/2/2021	2	8L4C83179N003559	WINGLE STEED AC 2.4 CD 4X2 TM	4G6954NSYP49	BLANCO	QC	NIÑERA 1	CAUUTO	CRISTIAN E	162
25/2/2021	22:48:00	26/2/2021	2	8L4C83175N003552	WINGLE STEED AC 2.4 CD 4X2 TM	4G6954NSYP49	BLANCO	QC	NIÑERA 1	CAUUTO	CRISTIAN E	162
25/2/2021	22:48:00	26/2/2021	2	8L4C83173N003556	WINGLE STEED AC 2.4 CD 4X2 TM	4G6954NSYP49	BLANCO	QC	NIÑERA 1	CAUUTO	CRISTIAN E	162
25/2/2021	22:48:00	26/2/2021	2	8L4C8317XN003571	WINGLE STEED AC 2.4 CD 4X2 TM	4G6954NSYP49	BLANCO	QC	NIÑERA 1	CAUUTO	CRISTIAN E	162
25/2/2021	22:48:00	26/2/2021	2	8L4C83175N003574	WINGLE STEED AC 2.4 CD 4X2 TM	4G6954NSYP49	BLANCO	QC	RODANDO	CAUUTO	GUSTAVO A	3093
25/2/2021	22:48:00	26/2/2021	2	8L4C83174N003565	WINGLE STEED AC 2.4 CD 4X2 TM	4G6954NSYP49	PLATEADO	QN	TRINARIO 1	CAUUTO	CRISTIAN E	162
25/2/2021	22:48:00	26/2/2021	2	8L4C83176N003566	WINGLE STEED AC 2.4 CD 4X2 TM	4G6954NSYP49	PLOMO	QN	TRINARIO 1	CAUUTO	CRISTIAN E	162
25/2/2021	22:48:00	26/2/2021	2	8L4C83179N003562	WINGLE STEED AC 2.4 CD 4X2 TM	4G6954NSYP49	PLATEADO	MT	TRINARIO 3	CAUUTO	CRISTIAN E	162
25/2/2021	22:48:00	26/2/2021	2	8L4C83172N003595	WINGLE STEED AC 2.4 CD 4X2 TM	4G6954NSYP49	ROIO	MT	TRINARIO 3	CAUUTO	CRISTIAN E	162
25/2/2021	20:48:00	26/2/2021	2	8L4C83174N003579	WINGLE STEED AC 2.4 CD 4X2 TM	4G6954NSYP49	DORADO	GH	NIÑERA 1	CAUUTO		
25/2/2021	20:48:00	26/2/2021	2	8L4C83171N003541	WINGLE STEED AC 2.4 CD 4X2 TM	4G6954NSYP49	BLANCO	GI	NIÑERA 1	CAUUTO	GUSTAVO A	
25/2/2021	20:48:00	26/2/2021	2	8L4C83177N003561	WINGLE STEED AC 2.4 CD 4X2 TM	4G6954NSYP49	PLATEADO	GI	NIÑERA 1	CAUUTO	KURAO	
25/2/2021	20:48:00	26/2/2021	2	8L4C8317XN003568	WINGLE STEED AC 2.4 CD 4X2 TM	4G6954NSYP49	PLOMO	GI	NIÑERA 1	CAUUTO	KURAO	
25/2/2021	20:48:00	26/2/2021	2	8L4C83178N003570	WINGLE STEED AC 2.4 CD 4X2 TM	4G6954NSYP49	PLOMO	GI	NIÑERA 1	CAUUTO	KURAO	
25/2/2021	20:48:00	26/2/2021	2	8L4C83175N003588	WINGLE STEED AC 2.4 CD 4X2 TM	4G6954NSYP49	ROIO	GI</				

26/2/2021	03:00	27/2/2021	2	BLACB3175NC003557	WINGLE STEED AC 2.4 CD 4X2 TM	4G6954NSYP489	BLANCO	QC	NIÑERA 1	CIAUTO	TRACTOR P	
26/2/2021	03:00	27/2/2021	2	BLACB3179NC003559	WINGLE STEED AC 2.4 CD 4X2 TM	4G6954NSYP495	BLANCO	QC	NIÑERA 1	CIAUTO	TRACTOR P	
26/2/2021	03:00	27/2/2021	2	BLACB3175NC003552	WINGLE STEED AC 2.4 CD 4X2 TM	4G6954NSYP495	BLANCO	QC	NIÑERA 1	CIAUTO	TRACTOR P	
26/2/2021	03:00	27/2/2021	2	BLACB3179NC003556	WINGLE STEED AC 2.4 CD 4X2 TM	4G6954NSYP489	BLANCO	QC	NIÑERA 1	CIAUTO	TRACTOR P	
26/2/2021	03:00	27/2/2021	2	BLACB3179NC003571	WINGLE STEED AC 2.4 CD 4X2 TM	4G6954NSYP490	BLANCO	QC	NIÑERA 1	CIAUTO	KURAQ	
26/2/2021	03:00	27/2/2021	2	BLACB3175NC003574	WINGLE STEED AC 2.4 CD 4X2 TM	4G6954NSYP488	BLANCO	QC	RODANDO	CIAUTO	CRISTIAN E	
26/2/2021	03:00	27/2/2021	2	BLACB3174NC003565	WINGLE STEED AC 2.4 CD 4X2 TM	4G6954NSYP490	PLATEADO	QN	TRINARIO 1	CIAUTO	CRISTIAN E	
26/2/2021	03:00	27/2/2021	2	BLACB3176NC003566	WINGLE STEED AC 2.4 CD 4X2 TM	4G6954NSYP491	PLOMO	QN	TRINARIO 1	CIAUTO	CRISTIAN E	
26/2/2021	03:00	27/2/2021	2	BLACB3179NC003562	WINGLE STEED AC 2.4 CD 4X2 TM	4G6954NSYP495	PLATEADO	MT	TRINARIO 3	CIAUTO	CRISTIAN E	
26/2/2021	03:00	27/2/2021	2	BLACB3172NC003595	WINGLE STEED AC 2.4 CD 4X2 TM	4G6954NSYP493	ROJO	MT	TRINARIO 3	CIAUTO	GUSTAVO A	
1/3/2021	20:39:00	2/3/2021	2	BLACB3179NC003599	WINGLE STEED AC 2.4 CD 4X2 TM	4G6954NSYP490	ROJO	MA	MOVILIZACION	CIAUTO	GUSTAVO A	321
1/3/2021	20:39:00	2/3/2021	2	BLACB3178NC003567	WINGLE STEED AC 2.4 CD 4X2 TM	4G6954NSYP490	PLOMO	GH	NIÑERA 1	CIAUTO	TRACTOR P	537
1/3/2021	20:39:00	2/3/2021	2	BLACB3171NC003586	WINGLE STEED AC 2.4 CD 4X2 TM	4G6954NSYP490	NEGRO	GH	NIÑERA 1	CIAUTO	TRACTOR P	537
1/3/2021	20:39:00	2/3/2021	2	BLACB3179NC003585	WINGLE STEED AC 2.4 CD 4X2 TM	4G6954NSYP490	NEGRO	GH	NIÑERA 1	CIAUTO	TRACTOR P	537
1/3/2021	20:39:00	2/3/2021	2	BLACB3177NC003589	WINGLE STEED AC 2.4 CD 4X2 TM	4G6954NSYP490	ROJO	GJ	NIÑERA 2	CIAUTO	ALBAN TRUCK	248
1/3/2021	20:39:00	2/3/2021	2	BLACB3178NC003553	WINGLE STEED AC 2.4 CD 4X2 TM	4G6954NSYP490	PLOMO	GJ	NIÑERA 2	CIAUTO	ALBAN TRUCK	248
1/3/2021	20:39:00	2/3/2021	2	BLACB3174NC003596	WINGLE STEED AC 2.4 CD 4X2 TM	4G6954NSYP490	ROJO	GR	NIÑERA 3	CIAUTO	ALBAN TRUCK	248
1/3/2021	20:39:00	2/3/2021	2	BLACB3174NC003551	WINGLE STEED AC 2.4 CD 4X2 TM	4G6954NSYP490	PLOMO	GY	NIÑERA 4	CIAUTO	CRISTIAN E	170
1/3/2021	20:39:00	2/3/2021	2	BLACB3170NC003580	WINGLE STEED AC 2.4 CD 4X2 TM	4G6954NSYP490	PLOMO	GY	NIÑERA 4	CIAUTO	GUSTAVO A	321
1/3/2021	20:39:00	2/3/2021	2	BLACB3173NC003590	WINGLE STEED AC 2.4 CD 4X2 TM	4G6954NSYP490	AZUL	GY	NIÑERA 4	CIAUTO	CRISTIAN E	170
1/3/2021	20:39:00	2/3/2021	2	BLACB3176NC003597	WINGLE STEED AC 2.4 CD 4X2 TM	4G6954NSYP490	ROJO	QA	NIÑERA 5	CIAUTO	ALBAN TRUCK	248
1/3/2021	20:39:00	2/3/2021	2	BLACB3173NC003573	WINGLE STEED AC 2.4 CD 4X2 TM	4G6954NSYP490	BLANCO	SR	NIÑERA 7	CIAUTO	CRISTIAN E	170
1/3/2021	20:39:00	2/3/2021	2	BLACB3171NC003572	WINGLE STEED AC 2.4 CD 4X2 TM	4G6954NSYP488	BLANCO	SR	NIÑERA 7	CIAUTO	CRISTIAN E	170
1/3/2021	20:39:00	2/3/2021	2	BLACB3170NC003546	WINGLE STEED AC 2.4 CD 4X2 TM	4G6954NSYP490	PLATEADO	MOVAUTO	NIÑERA 8	CIAUTO	CRISTIAN E	
1/3/2021	20:39:00	2/3/2021	2	BLACB3172NC003564	WINGLE STEED AC 2.4 CD 4X2 TM	4G6954NSYP490	PLATEADO	IQMOTORS		15114	SIN DISP	
1/3/2021	20:39:00	2/3/2021	2	BLACB3170NC003240	WINGLE STEED AC 2.4 CD 4X2 TM	4G6954NSYP490	PLATEADO	MS	MOVILIZACION	NT	GUSTAVO A	321
1/3/2021	20:39:00	2/3/2021	2	BLACB3175NC003591	WINGLE STEED AC 2.4 CD 4X2 TM	4G6954NSYP490	DORADO	SR	NIÑERA 1	CIAUTO	GUSTAVO A	321
2/3/2021	03:00	3/3/2021	2	BLACB3178NC003567	WINGLE STEED AC 2.4 CD 4X2 TM	4G6954NSYP491	PLOMO	GH	NIÑERA 1	CIAUTO	CRISTIAN E	
2/3/2021	03:00	3/3/2021	2	BLACB3171NC003586	WINGLE STEED AC 2.4 CD 4X2 TM	4G6954NSYP491	NEGRO	GH	NIÑERA 1	CIAUTO	CRISTIAN E	
2/3/2021	03:00	3/3/2021	2	BLACB3179NC003585	WINGLE STEED AC 2.4 CD 4X2 TM	4G6954NSYP492	NEGRO	GH	NIÑERA 1	CIAUTO	CRISTIAN E	
2/3/2021	21:20:00	14/3/2021	2	BLACB3177NC003589	WINGLE STEED AC 2.4 CD 4X2 TM	4G6954NSYP492	ROJO	GJ	NIÑERA 2	CIAUTO	CRISTIAN E	
2/3/2021	22:12:00	3/3/2021	2	BLACB3178NC003553	WINGLE STEED AC 2.4 CD 4X2 TM	4G6954NSYP490	PLOMO	GI	NIÑERA 2	CIAUTO	CRISTIAN E	
2/3/2021	22:12:00	3/3/2021	2	BLACB3174NC003596	WINGLE STEED AC 2.4 CD 4X2 TM	4G6954NSYP494	ROJO	GR	NIÑERA 3	CIAUTO	CRISTIAN E	
2/3/2021	22:12:00	3/3/2021	2	BLACB3174NC003551	WINGLE STEED AC 2.4 CD 4X2 TM	4G6954NSYP493	PLOMO	GY	NIÑERA 4	CIAUTO	CRISTIAN E	
2/3/2021	22:12:00	3/3/2021	2	BLACB3170NC003580	WINGLE STEED AC 2.4 CD 4X2 TM	4G6954NSYP492	PLOMO	GY	RODANDO	CIAUTO	CRISTIAN E	
2/3/2021	22:12:00	3/3/2021	2	BLACB3173NC003590	WINGLE STEED AC 2.4 CD 4X2 TM	4G6954NSYP492	AZUL	GY	NIÑERA 4	CIAUTO	CRISTIAN E	
2/3/2021	22:12:00	3/3/2021	2	BLACB3176NC003597	WINGLE STEED AC 2.4 CD 4X2 TM	4G6954NSYP493	ROJO	QA	NIÑERA 5	CIAUTO	CRISTIAN E	
2/3/2021	12:04:00	3/3/2021	2	BLACB3173NC003573	WINGLE STEED AC 2.4 CD 4X2 TM	4G6954NSYP490	BLANCO	SR	NIÑERA 7	CIAUTO	CRISTIAN E	
2/3/2021	12:04:00	3/3/2021	2	BLACB3171NC003572	WINGLE STEED AC 2.4 CD 4X2 TM	4G6954NSYP489	BLANCO	SR	NIÑERA 7	CIAUTO	CRISTIAN E	
3/3/2021	21:00:00	4/3/2021	2	BLACB3179NC003530	WINGLE STEED AC 2.4 CD 4X2 TM	4G6954NSYP493	ROJO	MT	NIÑERA 1	CIAUTO	CRISTIAN E	174
3/3/2021	21:00:00	4/3/2021	2	BLACB3175NC003543	WINGLE STEED AC 2.4 CD 4X2 TM	4G6954NSYP490	BLANCO	GJ	NIÑERA 9	CIAUTO	ALBAN TRUCK	252
3/3/2021	21:00:00	4/3/2021	2	BLACB3177NC003558	WINGLE STEED AC 2.4 CD 4X2 TM	4G6954NSYP490	BLANCO	GJ	NIÑERA 9	CIAUTO	ALBAN TRUCK	252
3/3/2021	21:00:00	4/3/2021	2	BLACB3173NC003542	WINGLE STEED AC 2.4 CD 4X2 TM	4G6954NSYP490	BLANCO	GJ	NIÑERA 9	CIAUTO	ALBAN TRUCK	252
3/3/2021	12:04:00	4/3/2021	2	BLACB3177NC003592	WINGLE STEED AC 2.4 CD 4X2 TM	4G6954NSYP491	DORADO	IB	NIÑERA 1	CIAUTO	CRISTIAN E	
3/3/2021	12:04:00	4/3/2021	2	BLACB3176NC003583	WINGLE STEED AC 2.4 CD 4X2 TM	4G6954NSYP492	NEGRO	PTVJ	NIÑERA 2	CIAUTO	CRISTIAN E	
3/3/2021	12:04:00	4/3/2021	2	BLACB3174NC003582	WINGLE STEED AC 2.4 CD 4X2 TM	4G6954NSYP494	AZUL	PTVJ	NIÑERA 2	CIAUTO	CRISTIAN E	
3/3/2021	12:04:00	4/3/2021	2	BLACB3172NC003581	WINGLE STEED AC 2.4 CD 4X2 TM	4G6954NSYP493	PLOMO	GR	TRINARIO 1	CIAUTO		
3/3/2021	12:04:00	4/3/2021	2	BLACB3172NC003920	WINGLE STEED AC 2.4 CD 4X2 TM	4G6954NSYP494	ROJO	QU	TRINARIO 1	CIAUTO	CRISTIAN E	
3/3/2021	12:04:00	4/3/2021	2	BLACB3170NC003594	WINGLE STEED AC 2.4 CD 4X2 TM	4G6954NSYP492	DORADO	QU	TRINARIO 1	CIAUTO	CRISTIAN E	
3/3/2021	12:04:00	4/3/2021	2	BLACB3175NC003591	WINGLE STEED AC 2.4 CD 4X2 TM	4G6954NSYP493	DORADO	SR	RODANDO	CIAUTO		
4/3/2021	22:53:00	5/3/2021	2	BLACB3176NC003549	WINGLE STEED AC 2.4 CD 4X2 TM	4G6954NSYP490	PLATEADO	AKG	NIÑERA 3	AUTOMEKANO	CRISTIAN E	179
4/3/2021	12:04:00	5/3/2021	2	BLACB3179NC003530	WINGLE STEED AC 2.4 CD 4X2 TM	4G6954NSYP493	ROJO	MT	NIÑERA 1	CIAUTO		
4/3/2021	7:02:00	5/3/2021	2	BLACB3175NC003543	WINGLE STEED AC 2.4 CD 4X2 TM	4G6954NSYP491	BLANCO	GI	NIÑERA 9	CIAUTO	TRACTORPARRA	
4/3/2021	7:02:00	5/3/2021	2	BLACB3177NC003558	WINGLE STEED AC 2.4 CD 4X2 TM	4G6954NSYP490	BLANCO	GI	NIÑERA 9	CIAUTO	CRISTIAN EMILIO	
4/3/2021	7:02:00	5/3/2021	2	BLACB3173NC003542	WINGLE STEED AC 2.4 CD 4X2 TM	4G6954NSYP491	BLANCO	GI	NIÑERA 9	CIAUTO	CRISTIAN EMILIO	
8/3/2021	18:45:00	9/3/2021	2	BLACB3172NC003547	WINGLE STEED AC 2.4 CD 4X2 TM	4G6954NSYP490	PLATEADO	QA	NIÑERA 4	CIAUTO	ALBAN TRUCK	257
8/3/2021	18:45:00	9/3/2021	2	BLACB3179NC00329	WINGLE STEED AC 2.4 CD 4X2 TM	4G6954NSYP054	PLATEADO	QA	NIÑERA 5	CIAUTO	ALBAN TRUCK	257
8/3/2021	18:45:00	2/3/2021	2	BLACB3179NC00324	WINGLE STEED AC 2.4 CD 4X2 TM	4G6954NSYP054	BLANCO	IN	MOVILIZACION	CIAUTO	GUSTAVO A	329
8/3/2021	18:45:00	9/3/2021	2	BLACB3172NC003628	WINGLE STEED AC 2.4 CD 4X2 TM	4G6954NSYP054	PLOMO	GR	NIÑERA 1	CIAUTO	ALBAN TRUCK	257
8/3/2021	18:45:00	9/3/2021	2	BLACB3178NC00323	WINGLE STEED AC 2.4 CD 4X2 TM	4G6954NSYP054	BLANCO	SR	NIÑERA 5	CIAUTO	TRACTOR P	548
8/3/2021	18:45:00	9/3/2021	2	BLACB3179NC003545	WINGLE STEED AC 2.4 CD 4X2 TM	4G6954NSYP490	PLATEADO	MOVAUTO	RODANDO	MOVAUTO		
9/3/2021	7:12:00	10/3/2021	2	BLACB3172NC003547	WINGLE STEED AC 2.4 CD 4X2 TM	4G6954NSYP490	PLATEADO	QA	NIÑERA 4	CIAUTO	SILOGISTICA	
9/3/2021	7:12:00	10/3/2021	2	BLACB3179NC00329	WINGLE STEED AC 2.4 CD 4X2 TM	4G6954NSYP054	PLATEADO	QA	NIÑERA 5	CIAUTO	SILOGISTICA	
2/3/2021	18:33:00	11/3/2021	2	BLACB3179NC003635	WINGLE STEED AC 2.4 CD 4X2 TM	4G6954NSYP055	BLANCO	MA	MOVILIZACION	CIAUTO		323
2/3/2021	18:33:00	11/3/2021	2	BLACB3175NC003624	WINGLE STEED AC 2.4 CD 4X2 TM	4G6954NSYP054	PLATEADO	GJ	NIÑERA 1	CIAUTO	CRISTIAN E	195
2/3/2021	18:33:00	11/3/2021	2	BLACB3178NC003598	WINGLE STEED AC 2.4 CD 4X2 TM	4G6954NSYP490	ROJO	MT	NIÑERA 3	CIAUTO	CRISTIAN E	195
2/3/2021	18:33:00	11/3/2021	2	BLACB3171NC00325	WINGLE STEED AC 2.4 CD 4X2 TM	4G6954NSYP054	BLANCO	RIO	RODANDO	CIAUTO	GUSTAVO A	323
2/3/2021	18:33:00	11/3/2021	2	BLACB3178NC003620	WINGLE STEED AC 2.4 CD 4X2 TM	4G6954NSYP054	BLANCO	COCA	TRINARIO 2	CIAUTO	CRISTIAN E	195
2/3/2021	18:33:00	11/3/2021	2	BLACB3174NC00321	WINGLE STEED AC 2.4 CD 4X2 TM	4G6954NSYP054	BLANCO	IQMOTORS		15123	SIN DISP	
2/3/2021	7:12:00	3/3/2021	2	BLACB3172NC003628	WINGLE STEED AC 2.4 CD 4X2 TM	4G6954NSYP054	PLOMO	GR	NIÑERA 1	CIAUTO	CRISTIAN EMILIO	
2/3/2021	7:12:00	3/3/2021	2	BLACB3178NC00323	WINGLE STEED AC 2.4 CD 4X2 TM	4G6954NSYP054	BLANCO	SR	NIÑERA 5	CIAUTO	SILOGISTICA	
11/3/2021	18:26:00	12/3/2021	2	BLACB3175NC00362	WINGLE STEED AC 2.4 CD 4X2 TM	4G6954NSYP054	ROJO	IN	MOVILIZACION	CIAUTO	GUSTAVO A	323
11/3/2021	18:26:00	12/3/2021	2	BLACB3179NC003643	WINGLE STEED AC 2.4 CD 4X2 TM	4G6954NSYP054	PLOMO	QC	NIÑERA 2	CIAUTO	CRISTIAN E	198
11/3/2021	18:26:00	12/3/2021	2	BLACB3170NC003644	WINGLE STEED AC 2.4 CD 4X2 TM	4G6954NSYP054	PLOMO	QC	NIÑERA 2	CIAUTO	CRISTIAN E	198
11/3/2021	18:26:00	12/3/2021	2	BLACB3172NC003645	WINGLE STEED AC 2.4 CD 4X2 TM	4G6954NSYP055	PLOMO	QC	NIÑERA 2	CIAUTO	CRISTIAN E	198
11/3/2021	18:26:00	12/3/2021	2	BLACB3177NC003625	WINGLE STEED AC 2.4 CD 4X2 TM	4G6954NSYP054	PLATEADO	GH	NIÑERA 3	AMBACAR	TRACTOR P	
11/3/2021	7:12:00	12/3/2021	2	BLACB3175NC003624	WINGLE STEED AC 2.4 CD 4X2 TM	4G6954NSYP054	PLATEADO	GI	NIÑERA 1	CIAUTO	SILOGISTICA	
11/3/2021	5:35:00	12/3/2021	2	BLACB3178NC003598	WINGLE STEED AC 2.4 CD 4X2 TM	4G6954NSYP493	ROJO	MT	NIÑERA 3	CIAUTO		
11/3/2021	5:35:00	12/3/2021	2	BLACB3171NC00325	WINGLE STEED AC 2.4 CD 4X2 TM	4G6954NSYP054	BLANCO	RIO	RODANDO	CIAUTO	KURAQ	
11/3/2021	7:00:00	12/3/2021	2	BLACB3178NC003620	WINGLE STEED AC 2.4 CD 4X2 TM	4G6954NSYP054	BLANCO	COCA	TRINARIO 2	CIAUTO	TRACTORPARRA	
12/3/2021	19:07:00	15/3/2021	2	BLACB3178NC003617	WINGLE STEED AC 2.4 CD 4X2 TM	4G6954NSYP054	BLANCO	GJ	NIÑERA 1	CIAUTO	CRISTIAN E	203
12/3/2021	19:07:00	15/3/2021	2	BLACB3179NC00362	WINGLE STEED AC 2.4 CD 4X2 TM	4G6954NSYP055	AZUL	GR	NIÑERA 2	CIAUTO	TRACTOR P	562
12/3/2021	19:07:00</											

**RVR
4/11**

15/3/2021	22:21:00	16/3/2021	2	8L4C83176N003647	WINGLE STEED AC 2.4 CD 4X2 TM	4G6954NSYQ55	BLANCO	AKQ GALO PLAZA	NIÑERA 3	AUTOMEKANO	ALBAN TRUCK	
15/3/2021	22:21:00	16/3/2021	2	8L4C83178N003651	WINGLE STEED AC 2.4 CD 4X2 TM	4G6954NSYQ54	BLANCO	AKQ GALO PLAZA	NIÑERA 3	AUTOMEKANO	ALBAN TRUCK	
15/3/2021	22:21:00	16/3/2021	2	8L4C83178N003648	WINGLE STEED AC 2.4 CD 4X2 TM	4G6954NSYQ55	BLANCO	AKQ GALO PLAZA	NIÑERA 3	AUTOMEKANO	ALBAN TRUCK	
15/3/2021	22:21:00	16/3/2021	2	8L4C83178N003649	WINGLE STEED AC 2.4 CD 4X2 TM	4G6954NSYQ54	BLANCO	AKQ GALO PLAZA	NIÑERA 3	AUTOMEKANO	ALBAN TRUCK	
15/3/2021	22:21:00	16/3/2021	2	8L4C83175N003641	WINGLE STEED AC 2.4 CD 4X2 TM	4G6954NSYQ54	PLOMO	AKQ GALO PLAZA	NIÑERA 3	AUTOMEKANO	ALBAN TRUCK	
15/3/2021	22:21:00	16/3/2021	2	8L4C83175N003655	WINGLE STEED AC 2.4 CD 4X2 TM	4G6954NSYQ55	DORADO	AKQ GALO PLAZA	NIÑERA 3	AUTOMEKANO	ALBAN TRUCK	
15/3/2021	22:21:00	16/3/2021	2	8L4C83174N003629	WINGLE STEED AC 2.4 CD 4X2 TM	4G6954NSYQ55	PLOMO	AKQ GALO PLAZA	TRINARIO 3	AUTOMEKANO	CRISTIAN EMILIO	
15/3/2021	22:21:00	16/3/2021	2	8L4C83170N003630	WINGLE STEED AC 2.4 CD 4X2 TM	4G6954NSYQ55	PLOMO	AKQ GALO PLAZA	TRINARIO 3	AUTOMEKANO	CRISTIAN EMILIO	
15/3/2021	7:00:00	16/3/2021	2	8L4C83177N003642	WINGLE STEED AC 2.4 CD 4X2 TM	4G6954NSYQ547		IB		CIAUTO	CRISTIAN EMILIO	
15/3/2021	7:02:00	16/3/2021	2	8L4C83178N003617	WINGLE STEED AC 2.4 CD 4X2 TM	4G6954NSYQ546	BLANCO	GI	NIÑERA 1	CIAUTO	KURAQ	
15/3/2021	7:02:00	16/3/2021	2	8L4C83179N003662	WINGLE STEED AC 2.4 CD 4X2 TM	4G6954NSYQ51	AZUL	GR	NIÑERA 2	CIAUTO	TRACTORPARRA	
15/3/2021	7:02:00	16/3/2021	2	8L4C83179N003612	WINGLE STEED AC 2.4 CD 4X2 TM	4G6954NSYQ54	ROJO	MT	NIÑERA 3	CIAUTO	KURAQ	
15/3/2021	7:02:00	16/3/2021	2	8L4C83172N003614	WINGLE STEED AC 2.4 CD 4X2 TM	4G6954NSYQ546	ROJO	LTNGA	RODANDO	CIAUTO	TRACTORPARRA	
15/3/2021	7:02:00	16/3/2021	2	8L4C83172N003621	WINGLE STEED AC 2.4 CD 4X2 TM	4G6954NSYQ548	BLANCO	SR	TRINARIO 1	CIAUTO	TRACTORPARRA	
16/3/2021	21:25:00	17/3/2021	2	8L4C83171N003653	WINGLE STEED AC 2.4 CD 4X2 TM	4G6954NSYQ54	DORADO	MA	MOVILIZACION	CIAUTO	GUSTAVO A	325
16/3/2021	21:25:00	17/3/2021	2	8L4C83173N003640	WINGLE STEED AC 2.4 CD 4X2 TM	4G6954NSYQ54	PLOMO	ESM	NIÑERA 1	CIAUTO	ALBAN TRUCK	271
16/3/2021	21:25:00	17/3/2021	2	8L4C83172N003659	WINGLE STEED AC 2.4 CD 4X2 TM	4G6954NSYQ55	NEGRO	GJ	NIÑERA 2	CIAUTO	ALBAN TRUCK	271
16/3/2021	21:25:00	17/3/2021	2	8L4C83171N003622	WINGLE STEED AC 2.4 CD 4X2 TM	4G6954NSYQ54	BLANCO	GJ	NIÑERA 3	CIAUTO	ALBAN TRUCK	271
16/3/2021	21:25:00	17/3/2021	2	8L4C83172N003631	WINGLE STEED AC 2.4 CD 4X2 TM	4G6954NSYQ55	BLANCO	GJ	NIÑERA 3	CIAUTO	ALBAN TRUCK	271
16/3/2021	21:25:00	17/3/2021	2	8L4C83173N003626	WINGLE STEED AC 2.4 CD 4X2 TM	4G6954NSYQ54	BLANCO	GJ	NIÑERA 3	CIAUTO	ALBAN TRUCK	271
16/3/2021	21:25:00	17/3/2021	2	8L4C83173N003618	WINGLE STEED AC 2.4 CD 4X2 TM	4G6954NSYQ54	BLANCO	GJ	NIÑERA 3	CIAUTO	ALBAN TRUCK	271
16/3/2021	21:25:00	17/3/2021	2	8L4C83177N003639	WINGLE STEED AC 2.4 CD 4X2 TM	4G6954NSYQ54	DORADO	SD	NIÑERA 4	CIAUTO	CRISTIAN E	228
16/3/2021	21:25:00	17/3/2021	2	8L4C83176N003622	WINGLE STEED AC 2.4 CD 4X2 TM	4G6954NSYQ54	BLANCO	IB	NIÑERA 5	CIAUTO	CRISTIAN E	228
16/3/2021	21:25:00	17/3/2021	2	8L4C83179N003657	WINGLE STEED AC 2.4 CD 4X2 TM	4G6954NSYQ55	PLOMO	GH	NIÑERA 6	CIAUTO	TRACTOR P	557
16/3/2021	21:25:00	17/3/2021	2	8L4C83174N003632	WINGLE STEED AC 2.4 CD 4X2 TM	4G6954NSYQ55	BLANCO	AK-ATH	RODANDO	AUTOMEKANO	GUSTAVO A	
16/3/2021	21:25:00	17/3/2021	2	8L4C83172N003652	WINGLE STEED AC 2.4 CD 4X2 TM	4G6954NSYQ54	BLANCO	URBANCAR			GUSTAVO A	325
17/3/2021	19:47:00	18/3/2021	2	8L4C83177N003611	WINGLE STEED AC 2.4 CD 4X2 TM	4G6954NSYQ54	ROJO	IN	MOVILIZACION	CIAUTO	GUSTAVO A	325
17/3/2021	19:47:00	18/3/2021	2	8L4C83174N003615	WINGLE STEED AC 2.4 CD 4X2 TM	4G6954NSYQ54	ROJO	QA	NIÑERA 2	CIAUTO	CRISTIAN E	230-246
17/3/2021	19:47:00	18/3/2021	2	8L4C83171N003619	WINGLE STEED AC 2.4 CD 4X2 TM	4G6954NSYQ54	BLANCO	MT	TRINARIO 2	CIAUTO	CRISTIAN E	
17/3/2021	19:47:00	18/3/2021	2	8L4C83170N003658	WINGLE STEED AC 2.4 CD 4X2 TM	4G6954NSYQ55	NEGRO	MCH	TRINARIO 3	CIAUTO	CRISTIAN E	230-246
17/3/2021	19:47:00	18/3/2021	2	8L4C83173N003654	WINGLE STEED AC 2.4 CD 4X2 TM	4G6954NSYQ54	DORADO	PY	RODANDO		GUSTAVO A	325
17/3/2021	7:00:00	18/3/2021	2	8L4C83173N003640	WINGLE STEED AC 2.4 CD 4X2 TM	4G6954NSYQ548	PLOMO	ESM	NIÑERA 1	CIAUTO	TRACTORPARRA	
17/3/2021	7:02:00	18/3/2021	2	8L4C83172N003659	WINGLE STEED AC 2.4 CD 4X2 TM	4G6954NSYQ55	NEGRO	GI	NIÑERA 2	CIAUTO	CRISTIAN EMILIO	
17/3/2021	7:02:00	18/3/2021	2	8L4C83171N003622	WINGLE STEED AC 2.4 CD 4X2 TM	4G6954NSYQ548	BLANCO	GI	NIÑERA 3	CIAUTO	CRISTIAN EMILIO	
17/3/2021	7:02:00	18/3/2021	2	8L4C83172N003631	WINGLE STEED AC 2.4 CD 4X2 TM	4G6954NSYQ55	BLANCO	GI	NIÑERA 3	CIAUTO	CRISTIAN EMILIO	
17/3/2021	7:02:00	18/3/2021	2	8L4C83173N003626	WINGLE STEED AC 2.4 CD 4X2 TM	4G6954NSYQ543	BLANCO	GI	NIÑERA 3	CIAUTO	GUSTAVO ALMACHI	
17/3/2021	7:02:00	18/3/2021	2	8L4C83177N003618	WINGLE STEED AC 2.4 CD 4X2 TM	4G6954NSYQ546	BLANCO	GI	NIÑERA 3	CIAUTO	GUSTAVO ALMACHI	
17/3/2021	7:02:00	18/3/2021	2	8L4C83177N003639	WINGLE STEED AC 2.4 CD 4X2 TM	4G6954NSYQ548	DORADO	SD	NIÑERA 4	CIAUTO	TRACTORPARRA	
17/3/2021	7:02:00	18/3/2021	2	8L4C83176N003622	WINGLE STEED AC 2.4 CD 4X2 TM	4G6954NSYQ546	BLANCO	IB	NIÑERA 5	CIAUTO	TRACTORPARRA	
17/3/2021	7:02:00	15/3/2021	2	8L4C83179N003657	WINGLE STEED AC 2.4 CD 4X2 TM	4G6954NSYQ55	PLOMO	GH	NIÑERA 6	CIAUTO	TRACTORPARRA	
18/3/2021	20:39:00	19/3/2021	2	8L4C83179N003626	WINGLE STEED AC 2.4 CD 4X2 TM	4G6954NSYQ54	PLOMO	MA	MOVILIZACION	CIAUTO	GUSTAVO A	325
18/3/2021	20:39:00	19/3/2021	2	8L4C83175N003638	WINGLE STEED AC 2.4 CD 4X2 TM	4G6954NSYQ54	DORADO	GY	NIÑERA 1	CIAUTO	TRACTOR P	558
18/3/2021	7:02:00	19/3/2021	2	8L4C83174N003615	WINGLE STEED AC 2.4 CD 4X2 TM	4G6954NSYQ546	ROJO	QA	NIÑERA 2	CIAUTO	CRISTIAN EMILIO	
18/3/2021	7:02:00	19/3/2021	2	8L4C83173N003654	WINGLE STEED AC 2.4 CD 4X2 TM	4G6954NSYQ54	DORADO	PY	RODANDO		GUSTAVO ALMACHI	
18/3/2021	18:29:00	19/3/2021	2	8L4C83170N003658	WINGLE STEED AC 2.4 CD 4X2 TM	4G6954NSYQ55	NEGRO	MCH	TRINARIO 3	CIAUTO	GUSTAVO ALMACHI	
19/3/2021	18:29:00	20/3/2021	2	8L4C83175N003638	WINGLE STEED AC 2.4 CD 4X2 TM	4G6954NSYQ547	DORADO	GY	NIÑERA 1	CIAUTO	CRISTIAN E	
20/3/2021	23:08:00	23/3/2021	2	8L4C83176N003633	WINGLE STEED AC 2.4 CD 4X2 TM	4G6954NSYQ55	BLANCO	AK-C	TRINARIO 2	AUTOMEKANO	CRISTIAN E	
20/3/2021	23:08:00	23/3/2021	2	8L4C83178N003634	WINGLE STEED AC 2.4 CD 4X2 TM	4G6954NSYQ55	BLANCO	AK-C	TRINARIO 2	AUTOMEKANO	CRISTIAN E	
22/3/2021	19:23:00	23/3/2021	2	8L4C83170N003627	WINGLE STEED AC 2.4 CD 4X2 TM	4G6954NSYQ54	PLOMO	MOVAUTO	NIÑERA 6	MOVAUTO	CRISTIAN E	
22/3/2021	19:23:00	23/3/2021	2	8L4C83171N003636	WINGLE STEED AC 2.4 CD 4X2 TM	4G6954NSYQ55	BLANCO	AKQ	NIÑERA 7	AUTOMEKANO	CRISTIAN E	
22/3/2021	19:23:00	23/3/2021	2	8L4C83174N003646	WINGLE STEED AC 2.4 CD 4X2 TM	4G6954NSYQ54	BLANCO	AKQ	NIÑERA 7	AUTOMEKANO	CRISTIAN E	
22/3/2021	19:23:00	23/3/2021	2	8L4C83173N003637	WINGLE STEED AC 2.4 CD 4X2 TM	4G6954NSYQ54	DORADO	LTNG	RODANDO	CIAUTO	GUSTAVO A	327
23/3/2021	22:36:00	24/3/2021	2	8L4C83173N003637	WINGLE STEED AC 2.4 CD 4X2 TM	4G6954NSYQ548	DORADO	LTNG	RODANDO	CIAUTO	CRISTIAN E	
25/3/2021	20:32:00	26/3/2021	2	8L4C83175N003627	WINGLE STEED AC 2.4 CD 4X2 TM	4G6954NSYQ54	PLATEADO	MAXIMUMUNDO	15122	SIN DISP		
25/3/2021	20:32:00	26/3/2021	2	8L4C83170N003613	WINGLE STEED AC 2.4 CD 4X2 TM	4G6954NSYQ54	ROJO	MAXIMUMUNDO	15290	SIN DISP		
26/3/2021	19:20:00	27/3/2021	2	8L4C83170N003577	WINGLE STEED AC 2.4 CD 4X2 TM	4G6954NSYP49	DORADO	AKQ	NIÑERA 1			
26/3/2021	19:20:00	27/3/2021	2	8L4C83176N003552	WINGLE STEED AC 2.4 CD 4X2 TM	4G6954NSYP49	PLOMO	AKQ	NIÑERA 1			
26/3/2021	19:20:00	27/3/2021	2	8L4C83173N003587	WINGLE STEED AC 2.4 CD 4X2 TM	4G6954NSYP49	ROJO	AKA	RODANDO			
26/3/2021	19:20:00	27/3/2021	2	8L4C83172N003550	WINGLE STEED AC 2.4 CD 4X2 TM	4G6954NSYP49	PLOMO	AKA AG IND	RODANDO			
28/3/2021	13:05:00	29/3/2021	2	8L4C83173N003623	WINGLE STEED AC 2.4 CD 4X2 TM	4G6954NSYQ54	PLATEADO	AKQ-Y	NIÑERA 1	AUTOMEKANO	CRISTIAN E	
29/3/2021	19:29:00	30/3/2021	2	8L4C83179N003643	WINGLE STEED AC 2.4 CD 4X2 TM	4G6954NSYQ54	PLOMO	GH	TRINARIO 1	CIAUTO	CRISTIAN E	318
29/3/2021	19:48:00	30/3/2021	2	8L4C83170N003621	WINGLE STEED AC 2.4 CD 4X2 TM	4G6954NSYQ54	BLANCO	GY	NIÑERA 3	CIAUTO	CRISTIAN E	
30/3/2021	19:48:00	31/3/2021	2	8L4C83179N003643	WINGLE STEED AC 2.4 CD 4X2 TM	4G6954NSYQ54	PLOMO	GH	TRINARIO 1	CIAUTO	CRISTIAN E	
5/4/2021	19:39:00	6/4/2021	2	8L4C83177N003656	WINGLE STEED AC 2.4 CD 4X2 TM	4G6954NSYQ55	PLOMO	MA	MOVILIZACION	CIAUTO	GUSTAVO A	3117
5/4/2021	19:39:00	6/4/2021	2	8L4C83176N003616	WINGLE STEED AC 2.4 CD 4X2 TM	4G6954NSYQ54	ROJO	MS	MOVILIZACION	CIAUTO	GUSTAVO A	3117
7/4/2021	19:33:00	8/4/2021	2	8L4C83171N003653	WINGLE STEED AC 2.4 CD 4X2 TM	4G6954NSYQ54	DORADO	GY	NIÑERA 1	CIAUTO	ALBAN TRUCK	294
8/4/2021	19:54:00	9/4/2021	2	8L4C83171N003653	WINGLE STEED AC 2.4 CD 4X2 TM	4G6954NSYQ546	DORADO	GY	NIÑERA 1	CIAUTO	TRACTOR P	
30/7/2021	18:08:00	31/8/2021	2	8L4C83174N003548	WINGLE STEED AC 2.4 CD 4X2 TM	4G6954NSYP49	PLATEADO	GI	NIÑERA 2	CIAUTO	KURAQ	483
19/8/2021	7:12:00	19/8/2021	2	8L4C83175N003669	WINGLE STEED AC 2.4 CD 4X2 TM	4G6954NSYX80	PLATEADO	Cali			SIOLOGISTICA	15002
13/9/2021	20:48:00	14/9/2021	2	8L4C83171N003703	WINGLE STEED AC 2.4 CD 4X2 TM	4G6954NSYX82	DORADO	COCA	NIÑERA 1	CIAUTO	KURAQ	
13/9/2021	20:48:00	14/9/2021	2	8L4C83175N003705	WINGLE STEED AC 2.4 CD 4X2 TM	4G6954NSYX82	DORADO	QA	NIÑERA 3	CIAUTO	TRACTOR P	
13/9/2021	20:48:00	14/9/2021	2	8L4C83175N003719	WINGLE STEED AC 2.4 CD 4X2 TM	4G6954NSYX80	PLATEADO	QA	NIÑERA 3	CIAUTO	TRACTOR P	
19/9/2021	22:12:00	17/9/2021	2	8L4C83173N003718	WINGLE STEED AC 2.4 CD 4X2 TM	4G6954NSYX80	PLATEADO	SALINAS	NIÑERA 2	CIAUTO	KURAQ	
20/9/2021	12:04:00	20/9/2021	2	8L4C83173N003704	WINGLE STEED AC 2.4 CD 4X2 TM	4G6954NSYX80	DORADO	SR	NIÑERA 5	CIAUTO	KURAQ	
20/9/2021	12:04:00	20/9/2021	2	8L4C83178N003702	WINGLE STEED AC 2.4 CD 4X2 TM	4G6954NSYX80	DORADO	GR	NIÑERA 4	CIAUTO	KURAQ	
22/9/2021	12:04:00	22/9/2021	2	8L4C83178N003715	WINGLE STEED AC 2.4 CD 4X2 TM	4G6954NSYX80	NEGRO	MA	MOVILIZACION	CIAUTO	GUSTAVO A	
22/9/2021	12:04:00	22/9/2021	2	8L4C83178N003701	WINGLE STEED AC 2.4 CD 4X2 TM	4G6954NSYX80	DORADO	GI	NIÑERA 2	CIAUTO	CRISTIAN E	
22/9/2021	12:04:00	22/9/2021	2	8L4C83176N003695	WINGLE STEED AC 2.4 CD 4X2 TM	4G6954NSYX80	DORADO	MT	NIÑERA 3	CIAUTO	CRISTIAN E	
22/9/2021	12:04:00	22/9/2021	2	8L4C83178N003716	WINGLE STEED AC 2.4 CD 4X2 TM	4G6954NSYX80	PLATEADO	MT	NIÑERA 3	CIAUTO	CRISTIAN E	
22/9/2021	12:04:00	23/9/2021	2	8L4C83174N003694	WINGLE STEED AC 2.4 CD 4X2 TM	4G6954NSYX82	DORADO	GR	NIÑERA 2	CIAUTO</		

5/12/2021	53500	6/12/2021	4	8L4C83179MCO03382	WINGLE STEED AC 2.4 CD 4X2 TM	4G6954NSYN25	PLATEADO	QE	NIÑERA 3	CIAUTO	KURAQ	
5/12/2021	53500	6/12/2021	4	8L4C83170MCO03383	WINGLE STEED AC 2.4 CD 4X2 TM	4G6954NSYN25	PLATEADO	QE	NIÑERA 3	CIAUTO	KURAQ	
5/12/2021	53500	6/12/2021	4	8L4C83172MCO03384	WINGLE STEED AC 2.4 CD 4X2 TM	4G6954NSYN25	PLATEADO	QE	NIÑERA 3	CIAUTO	TRACTORPARRA	
5/12/2021	53500	6/12/2021	4	8L4C83174MCO03388	WINGLE STEED AC 2.4 CD 4X2 TM	4G6954NSYN25	ROJO	QN	NIÑERA 3	CIAUTO	TRACTORPARRA	
5/12/2021	53500	6/12/2021	4	8L4C83174MCO03404	WINGLE STEED AC 2.4 CD 4X2 TM	4G6954NSYN25	PLOMO	SR	NIÑERA 4	CIAUTO	KURAQ	
5/12/2021	53500	6/12/2021	4	8L4C83173MCO03362	WINGLE STEED AC 2.4 CD 4X2 TM	4G6954NSYN25	BLANCO	SR	NIÑERA 4	CIAUTO	KURAQ	
5/12/2021	70000	6/12/2021	4	8L4C83171MCO03411	WINGLE STEED AC 2.4 CD 4X2 TM	4G6954NSYN25	DORADO	SR	NIÑERA 4	CIAUTO	CRISTIAN EMILIO	
5/12/2021	70000	6/12/2021	4	8L4C83175MCO03380	WINGLE STEED AC 2.4 CD 4X2 TM	4G6954NSYN25	BLANCO	SR	NIÑERA 4	CIAUTO	CRISTIAN EMILIO	
5/12/2021	70000	6/12/2021	4	8L4C83170MCO03416	WINGLE STEED AC 2.4 CD 4X2 TM	4G6954NSYN22	PLOMO	GH-SALINAS	NIÑERA 6	CIAUTO	SIOLOGISTICA	
5/12/2021	70000	6/12/2021	4	8L4C83171MCO03375	WINGLE STEED AC 2.4 CD 4X2 TM	4G6954NSYN25	NEGRO	GJ	NIÑERA 6	CIAUTO	SIOLOGISTICA	
5/12/2021	70000	6/12/2021	4	8L4C83179MCO03379	WINGLE STEED AC 2.4 CD 4X2 TM	4G6954NSYN25	BLANCO	GJ	NIÑERA 6	CIAUTO	SIOLOGISTICA	
5/12/2021	70000	6/12/2021	4	8L4C83179MCO03365	WINGLE STEED AC 2.4 CD 4X2 TM	4G6954NSYN25	BLANCO	GJ	NIÑERA 6	CIAUTO	GUSTAVO ALMACHI	
5/12/2021	70200	6/12/2021	4	8L4C83176MCO03372	WINGLE STEED AC 2.4 CD 4X2 TM	4G6954NSYN25	NEGRO	GH	NIÑERA 7	CIAUTO	CRISTIAN EMILIO	
5/12/2021	70200	6/12/2021	4	8L4C83172MCO03398	WINGLE STEED AC 2.4 CD 4X2 TM	4G6954NSYN25	DORADO	GY	NIÑERA 8	CIAUTO	KURAQ	
8/12/2021	70200	9/12/2021	4	8L4C83178MCO03391	WINGLE STEED AC 2.4 CD 4X2 TM	4G6954NSYN25	ROJO	GJ	NIÑERA 3	CIAUTO	KURAQ	
2/12/2021	182900	3/12/2021	4	8L4C83173MCO03376	WINGLE STEED AC 2.4 CD 4X2 TM	4G6954NSYN25	BLANCO	QC	TRINARIO 1	CIAUTO	TRACTORPARRA	
11/12/2021	164000	12/12/2021	4	8L4C83172MCO03367	WINGLE STEED AC 2.4 CD 4X2 TM	4G6954NSYN25	PLATEADO	GY	NIÑERA 2	CIAUTO	KURAQ	
11/12/2021	164000	12/12/2021	4	8L4C83177MCO03381	WINGLE STEED AC 2.4 CD 4X2 TM	4G6954NSYN25	PLATEADO	QC	TRINARIO 1	CIAUTO	CRISTIAN EMILIO	
14/12/2021	182000	15/12/2021	4	8L4C83178MCO03406	WINGLE STEED AC 2.4 CD 4X2 TM	4G6954NSYN25	PLOMO	GJ	NIÑERA 1	CIAUTO	CRISTIAN EMILIO	
15/12/2021	214100	16/12/2021	4	8L4C83172MCO03241	WINGLE STEED AC 2.4 CD 4X2 TM	4G6954NSYN25	BLANCO	SR	NIÑERA 4	CIAUTO	KURAQ	
15/12/2021	214100	16/12/2021	4	8L4C83176MCO03386	WINGLE STEED AC 2.4 CD 4X2 TM	4G6954NSYN25	AZUL	ESM	NIÑERA 5	CIAUTO	TRACTORPARRA	
15/12/2021	214100	16/12/2021	4	8L4C83175MCO03430	WINGLE STEED AC 2.4 CD 4X2 TM	4G6954NSYN25	PLATEADO	ESM	NIÑERA 5	CIAUTO	KURAQ	
16/12/2021	223600	17/12/2021	4	8L4C83176MCO03436	WINGLE STEED AC 2.4 CD 4X2 TM	4G6954NSYN26	NEGRO	GH	NIÑERA 1	CIAUTO	CRISTIAN EMILIO	
16/12/2021	223600	17/12/2021	4	8L4C83179MCO03429	WINGLE STEED AC 2.4 CD 4X2 TM	4G6954NSYN25	PLATEADO	GR	TRINARIO 2	CIAUTO	GUSTAVO ALMACHI	
17/12/2021	223600	18/12/2021	4	8L4C83179MCO03480	WINGLE STEED AC 2.4 CD 4X2 TM	4G6954NSYN34	DORADO	GR	NIÑERA 1	CIAUTO	CRISTIAN E	
17/12/2021	223600	18/12/2021	4	8L4C83178MCO03437	WINGLE STEED AC 2.4 CD 4X2 TM	4G6954NSYN26	NEGRO	GR	NIÑERA 1	CIAUTO	GUSTAVO A	
17/12/2021	223600	18/12/2021	4	8L4C83170MCO03441	WINGLE STEED AC 2.4 CD 4X2 TM	4G6954NSYN22	PLATEADO	GR	NIÑERA 1	CIAUTO	GUSTAVO A	
17/12/2021	223600	18/12/2021	4	8L4C83170MCO03478	WINGLE STEED AC 2.4 CD 4X2 TM	4G6954NSYN34	DORADO	QA	NIÑERA 2	CIAUTO	GUSTAVO A	
17/12/2021	223600	18/12/2021	4	8L4C83176MCO03453	WINGLE STEED AC 2.4 CD 4X2 TM	4G6954NSYN34	ROJO	QA	NIÑERA 2	CIAUTO	GUSTAVO A	
17/12/2021	223600	18/12/2021	4	8L4C83178MCO03454	WINGLE STEED AC 2.4 CD 4X2 TM	4G6954NSYN33	ROJO	SD	NIÑERA 3	CIAUTO	GUSTAVO A	
17/12/2021	223600	18/12/2021	4	8L4C83177MCO03459	WINGLE STEED AC 2.4 CD 4X2 TM	4G6954NSYN33	PLATEADO	GH	NIÑERA 4	CIAUTO	GUSTAVO A	
17/12/2021	223600	18/12/2021	4	8L4C83178MCO03407	WINGLE STEED AC 2.4 CD 4X2 TM	4G6954NSYN25	PLOMO	GJ	NIÑERA 4	CIAUTO	KURAQ	
17/12/2021	223600	18/12/2021	4	8L4C83177MCO03476	WINGLE STEED AC 2.4 CD 4X2 TM	4G6954NSYN34	PLOMO	GJ	NIÑERA 4	CIAUTO	KURAQ	
17/12/2021	194800	18/12/2021	4	8L4C83177MCO03445	WINGLE STEED AC 2.4 CD 4X2 TM	4G6954NSYN26	BLANCO	MT	TRINARIO 3	CIAUTO	TRACTOR P	
		3/3/2021	4	8L4C83177NCO03592	WINGLE STEED AC 2.4 CD 4X2 TM	4G6954NSYP49	DORADO	IB	NIÑERA 1	CIAUTO	ALBAN TRUCK	250
		3/3/2021	4	8L4C83176NCO03583	WINGLE STEED AC 2.4 CD 4X2 TM	4G6954NSYP49	NEGRO	PTVJ	NIÑERA 2	CIAUTO	TRACTOR P	539
		3/3/2021	4	8L4C83174NCO03582	WINGLE STEED AC 2.4 CD 4X2 TM	4G6954NSYP49	AZUL	PTVJ	NIÑERA 2	CIAUTO	TRACTOR P	539
		3/3/2021	4	8L4C83172NCO03581	WINGLE STEED AC 2.4 CD 4X2 TM	4G6954NSYP49	PLOMO	GR	TRINARIO 1	CIAUTO	CRISTIAN E	172
		3/3/2021	4	8L4C83172MCO0320	WINGLE STEED AC 2.4 CD 4X2 TM	4G6954NSYP49	ROJO	QU	TRINARIO 1	CIAUTO	CRISTIAN E	172
		3/3/2021	4	8L4C83170NCO03594	WINGLE STEED AC 2.4 CD 4X2 TM	4G6954NSYP49	DORADO	QU	TRINARIO 1	CIAUTO	CRISTIAN E	172
3/2/2021	180500	4/2/2021	4	8L4DB3177KCO00157	WINGLE CD 4X4 FULL GASOLINA 2.4	4G6954NSXR08	ROJO	MT	TRINARIO 3	CIAUTO	CRISTIAN E	2743
4/2/2021	194800	5/2/2021	4	8L4DB3177KCO00157	WINGLE CD 4X4 FULL GASOLINA 2.4	4G6954NSXR08	ROJO	MT	TRINARIO 3	CIAUTO	TRACTOR P	
16/6/2021	181400	17/6/2021	4	8L4DB3176KCO00179	WINGLE CD 4X4 FULL GASOLINA 2.4	4G6954NSR09	PLOMO	QA	TRINARIO 2	CIAUTO	CRISTIAN E	559
17/6/2021	00300	18/6/2021	4	8L4DB3176KCO00179	WINGLE CD 4X4 FULL GASOLINA 2.4	4G6954NSR09	PLOMO	QA	TRINARIO 2	CIAUTO	CRISTIAN E	559
3/7/2021	75900	5/7/2021	4	8L4DB3176KCO00179	WINGLE CD 4X4 FULL GASOLINA 2.4	4G6954NSR09	PLOMO	GJ	NIÑERA 4	CIAUTO	ALBAN TRUCK	405
17/12/2021	223600	18/12/2021	4	8L4DB3177KCO00029	WINGLE CD 4X4 FULL GASOLINA 2.4			ROJO	NIÑERA 2	CIAUTO	GUSTAVO A	
9/2/2021	181300	2/1/2021	4	8L4C83170KCO02683	WINGLE CD 4X2 FULL GASOLINA 2.4	4G6954NSXL21	BLANCO	SALINAS	TRINARIO 2	CIAUTO	CRISTIAN E	2780
1/3/2021	203900	2/3/2021	4	8L4C83174KCO02003	WINGLE CD 4X2 FULL GASOLINA 2.4	4G6954NSXT16	DORADO	QN	NIÑERA 5	CIAUTO	ALBAN TRUCK	248
5/12/2021	53500	6/12/2021	4	8L4CA2173KCO00126	WINGLE CD 4X2 FULL GASOLINA 2.2	491QED182982	ROJO	QA	NIÑERA 2	CIAUTO	TRACTORPARRA	
7/12/2021	70200	16/1/2021	4	8L4CA2179KCO01612	WINGLE CD 4X2 FULL GASOLINA 2.2	491QED182982	BLANCO	QC	NIÑERA 2	CIAUTO	SIOLOGISTICA	
9/12/2021	70200	10/12/2021	4	8L4CA2173KCO02352	WINGLE CD 4X2 FULL GASOLINA 2.2	491QED190812	PLATEADO	IB	NIÑERA 1	CIAUTO	TRACTORPARRA	
9/12/2021	70200	10/12/2021	4	8L4CA217XKCO02509	WINGLE CD 4X2 FULL GASOLINA 2.2	491QED190913	ROJO	QN	NIÑERA 2	CIAUTO	CRISTIAN EMILIO	
2/12/2021	182900	3/12/2021	4	8L4CA2173KCO02402	WINGLE CD 4X2 FULL GASOLINA 2.2	491QED190913	BLANCO	GH	NIÑERA 1	CIAUTO	GUSTAVO ALMACHI	
28/3/2021	130500	29/3/2021	2	8L4DBE174MCO01135	WINGLE 7 CD 4X4 FULL DIESEL 2.0	GW4D2002003	DORADO	AKQ	NIÑERA 1	AUTOMEKANO	CRISTIAN E	
22/4/2021	213800	26/4/2021	2	8L4DBE174NCO01430	WINGLE 7 CD 4X4 FULL DIESEL 2.0	GW4D2002215	BLANCO	GJ	NIÑERA 1	CIAUTO	TRACTOR P	646
22/4/2021	213800	26/4/2021	2	8L4DBE175MCO01239	WINGLE 7 CD 4X4 FULL DIESEL 2.0	GW4D2002004	DORADO	GJ	NIÑERA 1	CIAUTO	TRACTOR P	646
20/9/2021	120400	20/9/2021	2	8L4DBE170NCO01828	WINGLE 7 CD 4X4 FULL DIESEL 2.0	GW4D2002115	PLOMO	GY	NIÑERO 5	CIAUTO	KURAQ	
24/8/2017	70200	24/8/2021	2	8L4DBE173NCO01791	WINGLE 7 CD 4X4 FULL DIESEL 2.0	GW4D2002115	BLANCO	PUYO	MOV INT	CIAUTO	GUSTAVO ALMACHI	3169
24/8/2017	70200	24/8/2021	2	8L4DBE178NCO01737	WINGLE 7 CD 4X4 FULL DIESEL 2.0	GW4D2002115	ROJO	GRANADOS	NIÑERA 1	CIAUTO	TRACTORPARRA	832
24/8/2017	70200	24/8/2021	5	8L4DBE170NCO01795	WINGLE 7 CD 4X4 FULL DIESEL 2.0	GW4D2002115	ROJO	GRANADOS	NIÑERA 1	CIAUTO	TRACTORPARRA	832
24/8/2017	70200	24/8/2021	5	8L4ED2A37NCO08267	WINGLE 7 CD 4X4 FULL DIESEL 2.0	GW4G1520220	PLOMO	JUAN TANCA	NIÑERA 2	CIAUTO	TRACTORPARRA	832
24/8/2017	70200	24/8/2021	5	8L4DBE17XNCO01772	WINGLE 7 CD 4X4 FULL DIESEL 2.0	GW4D2002115	BLANCO	JUAN TANCA	NIÑERA 3	CIAUTO	KURAQ	538
24/8/2017	70200	24/8/2021	5	8L4ED2A39NCO08271	WINGLE 7 CD 4X4 FULL DIESEL 2.0	GW4G1520220	PLATEADO	JUAN TANCA	NIÑERA 3	CIAUTO	KURAQ	538
24/8/2017	70200	24/8/2021	5	8L4ED2A36NCO08079	WINGLE 7 CD 4X4 FULL DIESEL 2.0	GW4G1520220	DORADO	GH	NIÑERA 3	CIAUTO	KURAQ	538
24/8/2017	70200	24/8/2021	5	8L4DBE179NCO01794	WINGLE 7 CD 4X4 FULL DIESEL 2.0	GW4D2002115	PLATEADO	STO DOMINGO	NIÑERA 5	CIAUTO	CRISTIAN EMILIO	322
24/8/2017	70200	24/8/2021	5	8L4DBE172NCO01779	WINGLE 7 CD 4X4 FULL DIESEL 2.0	GW4D2002115	BLANCO	PLANTA MARES	TRINARIO 2	AUTOMEKANO	CRISTIAN EMILIO	
24/8/2017	70200	24/8/2021	5	8L4DBE175NCO01713	WINGLE 7 CD 4X4 FULL DIESEL 2.0	GW4D2002115	BLANCO	PLANTA MARES	TRINARIO 2	AUTOMEKANO	CRISTIAN EMILIO	
24/8/2017	70200	24/8/2021	5	8L4DBE171NCO01790	WINGLE 7 CD 4X4 FULL DIESEL 2.0	GW4D2002115	BLANCO	MS	RODANDO		GUSTAVO ALMACHI	3169
24/8/2017	70200	24/8/2021	5	8L4DBE173NCO01774	WINGLE 7 CD 4X4 FULL DIESEL 2.0	GW4D2002115	PLOMO	MANUELFITA SA	MOV INT		GUSTAVO ALMACHI	3169
24/8/2017	70200	24/8/2021	5	8L4ED2A34NCO08078	WINGLE 7 CD 4X4 FULL DIESEL 2.0	GW4G1520220	DORADO	QA- ELOY ALFA	NIÑERA 1	CIAUTO	KURAQ	540
24/8/2017	70200	24/8/2021	5	8L4DBE17XNCO01786	WINGLE 7 CD 4X4 FULL DIESEL 2.0	GW4D2002115	NEGRO	QA- ELOY ALFA	NIÑERA 1	CIAUTO	KURAQ	540
24/8/2017	70200	24/8/2021	5	8L4ED2A30NCO08269	WINGLE 7 CD 4X4 FULL DIESEL 2.0	GW4G1520220	PLOMO	QN- QUITO NO	NIÑERA 1	CIAUTO	KURAQ	540
24/8/2017	70200	24/8/2021	2	8L4ED2A36NCO08261	WINGLE 7 CD 4X4 FULL DIESEL 2.0	GW4G1520220	ANARANAJADO	GRANADOS	NIÑERA 2	CIAUTO	TRACTORPARRA	834
24/8/2017	70200	24/8/2021	2	8L4ED2A38NCO07998	WINGLE 7 CD 4X4 FULL DIESEL 2.0	GW4G1520220	BLANCO	GRANADOS	NIÑERA 2	CIAUTO	TRACTORPARRA	834
24/8/2017	70200	24/8/2021	2	8L4ED2A33NCO08265	WINGLE 7 CD 4X4 FULL DIESEL 2.0	GW4G1520220	BLANCO	JUAN TANCA	NIÑERA 3	CIAUTO	KURAQ	540
24/8/2017	70200	24/8/2021	2	8L4ED2A39NCO08206	WINGLE 7 CD 4X4 FULL DIESEL 2.0	GW4G1520220	ROJO	GH GYQ WING	NIÑERA 4	CIAUTO	TRACTORPARRA	834
24/8/2017	70200	24/8/2021	2	8L4DBE179NCO01777	WINGLE 7 CD 4X4 FULL DIESEL 2.0	GW4D2002115	BLANCO	GH GYQ WING	NIÑERA 4	CIAUTO	TRACTORPARRA	834
24/8/2017	70200	24/8/2021	2	8L4ED2A33NCO08251	WINGLE 7 CD 4X4 FULL DIESEL 2.0	GW4G1521220	PLOMO	RIOBAMBA	RODANDO		GUSTAVO ALMACHI	3169
24/8/2017	70200	24/8/2021	2	8L4ED2A38NCO08245	WINGLE 7 CD 4X4 FULL DIESEL 2.0	GW4G1520220	ROJO	RIO	RODANDO		GUSTAVO A	3169
24/8/2017	70200	24/8/2021	2	8L4DBE171NCO01823	WINGLE 7 CD 4X4 FULL DIESEL 2.0	GW4D2002115	PLATEADO	MA	RODANDO		GUSTAVO A	3169
4/1/2021	220600	5/1/2021	2	8L4DBE174MCO01152	WINGLE 7 CD 4X4 FULL DIESEL 2.0	GW4D2002003	NEGRO	GR	NIÑERA 1	CIAUTO	CRISTIAN E	2553
4/1/2021	220600	5/1/2021	2	8L4DBE176MCO01153	WINGLE 7 CD 4X4 FULL DIESEL 2.0	NEGRO	NEGRO	GR	NIÑERA 1	CIAUTO	CRISTIAN E	

12/1/2021	18:21:00	13/1/2021	2	8L4ED2A38MC007757	WINGLE 7 CD 4X4 FULL DIESEL 2.0	GW4G15202204	BLANCO	MCH	NIÑERA 2	CIAUTO	ALBAN TRUCK	193
12/1/2021	18:21:00	13/1/2021	2	8L4ED2A36MC007741	WINGLE 7 CD 4X4 FULL DIESEL 2.0	GW4G15202204	BLANCO	MCH	NIÑERA 2	CIAUTO	ALBAN TRUCK	193
12/1/2021	18:21:00	13/1/2021	2	8L4ED2A38MC007741	WINGLE 7 CD 4X4 FULL DIESEL 2.0	GW4G15192223	NEGRO	AKQ	TRINARIO 1	CIAUTO	CRISTIAN E	
12/1/2021	18:21:00	13/1/2021	2	8L4ED2A38MC007790	WINGLE 7 CD 4X4 FULL DIESEL 2.0	GW4G15202204	PLOMO	AKQ	TRINARIO 1	CIAUTO	CRISTIAN E	
12/1/2021	18:21:00	13/1/2021	2	8L4ED2A32MC00767	WINGLE 7 CD 4X4 FULL DIESEL 2.0	GW4G15202204	VINO	AKQ	TRINARIO 1	CIAUTO	CRISTIAN E	
12/1/2021	18:21:00	13/1/2021	2	8L4ED2A38MC007577	WINGLE 7 CD 4X4 FULL DIESEL 2.0	GW4G15192211	ROJO	RIO			GUSTAVO A	3077
12/1/2021	7:02:00	13/1/2021	2	8L4ED2A37MC00293	WINGLE 7 CD 4X4 FULL DIESEL 2.0	GW4D20020036	NEGRO	GI	NIÑERA 1	CIAUTO	CRISTIAN E	
12/1/2021	7:02:00	13/1/2021	2	8L4ED2A37MC007795	WINGLE 7 CD 4X4 FULL DIESEL 2.0	GW4G15202204	PLOMO	GI	NIÑERA 1	CIAUTO	CRISTIAN E	
12/1/2021	7:02:00	13/1/2021	2	8L4ED2A37MC001292	WINGLE 7 CD 4X4 FULL DIESEL 2.0	GW4D20020046	DORADO	GI	NIÑERA 1	CIAUTO	GUSTAVO A	
12/1/2021	7:12:00	13/1/2021	2	8L4ED2A37MC000839	WINGLE 7 CD 4X4 FULL DIESEL 2.0	GW4D20020036	DORADO	GI	NIÑERA 2	CIAUTO	ALBAN TRUCK	
12/1/2021	7:12:00	13/1/2021	2	8L4ED2A35MC007794	WINGLE 7 CD 4X4 FULL DIESEL 2.0	GW4G15202204	DORADO	GR	NIÑERA 3	CIAUTO	KURAAQ	
12/1/2021	7:12:00	13/1/2021	2	8L4ED2A37MC001150	WINGLE 7 CD 4X4 FULL DIESEL 2.0	GW4D20020036	NEGRO	GR	NIÑERA 3	CIAUTO	CRISTIAN E	
12/1/2021	7:12:00	13/1/2021	2	8L4ED2A30MC007783	WINGLE 7 CD 4X4 FULL DIESEL 2.0	GW4G15202204	ROJO	GR	NIÑERA 3	CIAUTO	CRISTIAN E	
13/1/2021	7:41:00	14/1/2021	2	8L4ED2A37MC001297	WINGLE 7 CD 4X4 FULL DIESEL 2.0	GW4D20020046	PLOMO	QN	NIÑERA 1	CIAUTO	ALBAN TRUCK	197
13/1/2021	7:41:00	14/1/2021	2	8L4ED2A32MC007798	WINGLE 7 CD 4X4 FULL DIESEL 2.0	GW4G15202204	PLOMO	QN	NIÑERA 1	CIAUTO	ALBAN TRUCK	197
13/1/2021	7:41:00	14/1/2021	2	8L4ED2A30MC007797	WINGLE 7 CD 4X4 FULL DIESEL 2.0	GW4G15202204	PLOMO	QN	NIÑERA 1	CIAUTO	ALBAN TRUCK	197
13/1/2021	7:41:00	14/1/2021	2	8L4ED2A38MC007787	WINGLE 7 CD 4X4 FULL DIESEL 2.0	GW4G15202204	PLOMO	QA	NIÑERA 1	CIAUTO	ALBAN TRUCK	197
13/1/2021	7:41:00	14/1/2021	2	8L4ED2A38MC001296	WINGLE 7 CD 4X4 FULL DIESEL 2.0	GW4D20020046	PLOMO	GR	NIÑERA 2	CIAUTO	ALBAN TRUCK	197
13/1/2021	7:41:00	14/1/2021	2	8L4ED2A38MC001149	WINGLE 7 CD 4X4 FULL DIESEL 2.0	GW4D20020036	PLATEADO	AKQ	TRINARIO 1	AUTOMEKANO	CRISTIAN E	
13/1/2021	7:12:00	14/1/2021	2	8L4ED2A38MC007757	WINGLE 7 CD 4X4 FULL DIESEL 2.0	GW4G15202204	BLANCO	MCH	NIÑERA 2	CIAUTO	CRISTIAN E	
13/1/2021	7:12:00	14/1/2021	2	8L4ED2A36MC007741	WINGLE 7 CD 4X4 FULL DIESEL 2.0	GW4G15202204	BLANCO	MCH	NIÑERA 2	CIAUTO	CRISTIAN E	
14/1/2021	18:54:00	15/1/2021	2	8L4ED2A37MC001122	WINGLE 7 CD 4X4 FULL DIESEL 2.0	GW4D20020046	DORADO	SD	NIÑERA 1	CIAUTO	ALBAN TRUCK	198
14/1/2021	18:54:00	15/1/2021	2	8L4ED2A37MC000278	WINGLE 7 CD 4X4 FULL DIESEL 2.0	GW4D20020036	ROJO	SR	NIÑERA 6	CIAUTO	CRISTIAN E	2553
14/1/2021	18:54:00	15/1/2021	2	8L4ED2A37MC001299	WINGLE 7 CD 4X4 FULL DIESEL 2.0	GW4D20020046	PLOMO	MOVAUTO	NIÑERA 7	MOVAUTO	CRISTIAN E	
14/1/2021	18:54:00	15/1/2021	2	8L4ED2A37MC001122	WINGLE 7 CD 4X4 FULL DIESEL 2.0	GW4D20020036	BLANCO	MOVAUTO	NIÑERA 7	MOVAUTO	CRISTIAN E	
14/1/2021	18:54:00	15/1/2021	2	8L4ED2A36MC007786	WINGLE 7 CD 4X4 FULL DIESEL 2.0	GW4G15202204	PLOMO	MOVAUTO	NIÑERA 7	MOVAUTO	CRISTIAN E	
14/1/2021	18:54:00	15/1/2021	2	8L4ED2A39MC007765	WINGLE 7 CD 4X4 FULL DIESEL 2.0	GW4G15202204	PLATEADO	COCA	TRINARIO 1	CIAUTO	CRISTIAN E	2553
14/1/2021	18:54:00	15/1/2021	2	8L4ED2A31MC007744	WINGLE 7 CD 4X4 FULL DIESEL 2.0	GW4G15202204	BLANCO	MS				
14/1/2021	18:54:00	15/1/2021	2	8L4ED2A37MC001148	WINGLE 7 CD 4X4 FULL DIESEL 2.0	GW4D20020036	PLATEADO	AK-CUENCA				
14/1/2021	18:54:00	15/1/2021	2	8L4ED2A39MC007782	WINGLE 7 CD 4X4 FULL DIESEL 2.0	GW4G15202204	ROJO	AK-CUENCA				
14/1/2021	7:12:00	15/1/2021	2	8L4ED2A38MC001297	WINGLE 7 CD 4X4 FULL DIESEL 2.0	GW4D20020046	PLOMO	QN	NIÑERA 1	CIAUTO	CRISTIAN E	
14/1/2021	7:12:00	15/1/2021	2	8L4ED2A32MC007798	WINGLE 7 CD 4X4 FULL DIESEL 2.0	GW4G15202204	PLOMO	QN	NIÑERA 1	CIAUTO	CRISTIAN E	
14/1/2021	7:12:00	15/1/2021	2	8L4ED2A30MC007797	WINGLE 7 CD 4X4 FULL DIESEL 2.0	GW4G15202204	PLOMO	QN	NIÑERA 1	CIAUTO	CRISTIAN E	
14/1/2021	7:12:00	15/1/2021	2	8L4ED2A38MC007787	WINGLE 7 CD 4X4 FULL DIESEL 2.0	GW4G15202204	PLOMO	QA	NIÑERA 1	CIAUTO	CRISTIAN E	
14/1/2021	7:12:00	15/1/2021	2	8L4ED2A37MC001296	WINGLE 7 CD 4X4 FULL DIESEL 2.0	GW4D20020046	PLOMO	GR	NIÑERA 2	CIAUTO	CRISTIAN E	
15/1/2021	5:35:00	16/1/2021	2	8L4ED2A37MC001122	WINGLE 7 CD 4X4 FULL DIESEL 2.0	GW4D20020046	DORADO	SD	NIÑERA 1	CIAUTO	ALBAN TRUCK	
15/1/2021	7:00:00	16/1/2021	2	8L4ED2A37MC000278	WINGLE 7 CD 4X4 FULL DIESEL 2.0	GW4D20020036	ROJO	SR	NIÑERA 6	CIAUTO	TRACTOR P	
15/1/2021	7:00:00	16/1/2021	2	8L4ED2A39MC007765	WINGLE 7 CD 4X4 FULL DIESEL 2.0	GW4G15202204	PLATEADO	COCA	TRINARIO 1	CIAUTO	ALBAN TRUCK	
17/1/2021	22:11:00	18/1/2021	2	8L4ED2A37MC001257	WINGLE 7 CD 4X4 FULL DIESEL 2.0	GW4D20020046	DORADO	MT	TRINARIO 1	CIAUTO	CRISTIAN E	2553
18/1/2021	18:02:00	19/1/2021	2	8L4ED2A34MC007754	WINGLE 7 CD 4X4 FULL DIESEL 2.0	GW4G15202204	NEGRO	GI	NIÑERA 2	CIAUTO	CRISTIAN E	2553
18/1/2021	18:02:00	19/1/2021	2	8L4ED2A33MC007745	WINGLE 7 CD 4X4 FULL DIESEL 2.0	GW4G15202204	BLANCO	GH	NIÑERA 3	CIAUTO	ALBAN TRUCK	200
18/1/2021	18:02:00	19/1/2021	2	8L4ED2A37MC007800	WINGLE 7 CD 4X4 FULL DIESEL 2.0	GW4G15202204	PLOMO	GH	NIÑERA 4	CIAUTO	ALBAN TRUCK	200
18/1/2021	7:00:00	19/1/2021	2	8L4ED2A37MC000292	WINGLE 7 CD 4X4 FULL DIESEL 2.0		NEGRO	GI	NIÑERA 1	CIAUTO	CRISTIAN E	
18/1/2021	7:02:00	19/1/2021	2	8L4ED2A37MC001257	WINGLE 7 CD 4X4 FULL DIESEL 2.0	GW4D20020046	DORADO	MT	TRINARIO 1	CIAUTO	CRISTIAN E	
19/1/2021	18:52:00	20/1/2021	2	8L4ED2A38MC007743	WINGLE 7 CD 4X4 FULL DIESEL 2.0	GW4G15202204	BLANCO	AKQ	NIÑERA 1	AUTOMEKANO	CRISTIAN E	
19/1/2021	18:52:00	20/1/2021	2	8L4ED2A37MC007828	WINGLE 7 CD 4X4 FULL DIESEL 2.0	GW4G15202204	VINO	AKQ	NIÑERA 1	AUTOMEKANO	CRISTIAN E	
19/1/2021	18:52:00	20/1/2021	2	8L4ED2A38MC007791	WINGLE 7 CD 4X4 FULL DIESEL 2.0	GW4G15202204	DORADO	SD	NIÑERA 2	CIAUTO	CRISTIAN E	2553
19/1/2021	18:52:00	20/1/2021	2	8L4ED2A37MC001146	WINGLE 7 CD 4X4 FULL DIESEL 2.0	GW4D20020036	PLATEADO	GI	NIÑERA 3	CIAUTO	CRISTIAN E	2553
19/1/2021	18:52:00	20/1/2021	2	8L4ED2A37MC000389	WINGLE 7 CD 4X4 FULL DIESEL 2.0	GW4D20020036	PLATEADO	GI	NIÑERA 3	CIAUTO	CRISTIAN E	2553
19/1/2021	18:52:00	20/1/2021	2	8L4ED2A35MC007763	WINGLE 7 CD 4X4 FULL DIESEL 2.0		PLATEADO	GI	NIÑERA 4	CIAUTO	ALBAN TRUCK	202
19/1/2021	18:52:00	20/1/2021	2	8L4ED2A39MC007779	WINGLE 7 CD 4X4 FULL DIESEL 2.0		DORADO	GI	NIÑERA 4	CIAUTO	ALBAN TRUCK	202
19/1/2021	18:52:00	20/1/2021	2	8L4ED2A36MC007819	WINGLE 7 CD 4X4 FULL DIESEL 2.0	GW4G15202204	BLANCO	MT	NIÑERA 5	CIAUTO	CRISTIAN E	2553
19/1/2021	18:52:00	20/1/2021	2	8L4ED2A36MC007822	WINGLE 7 CD 4X4 FULL DIESEL 2.0	GW4G15202204	PLATEADO	MT	NIÑERA 5	CIAUTO	CRISTIAN E	2553
19/1/2021	18:52:00	20/1/2021	2	8L4ED2A34MC007785	WINGLE 7 CD 4X4 FULL DIESEL 2.0	GW4G15202204	ROJO	MT	NIÑERA 5	CIAUTO	CRISTIAN E	2553
19/1/2021	18:52:00	20/1/2021	2	8L4ED2A39MC00782	WINGLE 7 CD 4X4 FULL DIESEL 2.0	GW4G15202204	PLATEADO	SR	NIÑERA 6	CIAUTO	ALBAN TRUCK	202
19/1/2021	18:52:00	20/1/2021	2	8L4ED2A32MC007817	WINGLE 7 CD 4X4 FULL DIESEL 2.0	GW4G15202204	BLANCO	SR	NIÑERA 6	CIAUTO	ALBAN TRUCK	202
19/1/2021	18:52:00	20/1/2021	2	8L4ED2A35MC007813	WINGLE 7 CD 4X4 FULL DIESEL 2.0	GW4G15202204	NEGRO	IB	TRINARIO 2	CIAUTO	CRISTIAN E	2553
19/1/2021	7:02:00	14/1/2021	2	8L4ED2A34MC007754	WINGLE 7 CD 4X4 FULL DIESEL 2.0	GW4G15202204	NEGRO	GI	NIÑERA 2	CIAUTO	CRISTIAN E	
19/1/2021	7:02:00	15/1/2021	2	8L4ED2A33MC007745	WINGLE 7 CD 4X4 FULL DIESEL 2.0	GW4G15202204	BLANCO	GH	NIÑERA 3	CIAUTO	KURAAQ	
19/1/2021	7:02:00	15/1/2021	2	8L4ED2A37MC007800	WINGLE 7 CD 4X4 FULL DIESEL 2.0	GW4G15202204	PLOMO	GH	NIÑERA 4	CIAUTO	CRISTIAN EMILIO	
20/1/2021	18:02:00	21/1/2021	2	8L4ED2A37MC000387	WINGLE 7 CD 4X4 FULL DIESEL 2.0	GW4D20020036	PLATEADO	QC	TRINARIO 1	CIAUTO	CRISTIAN E	2553
20/1/2021	18:02:00	21/1/2021	2	8L4ED2A39MC007829	WINGLE 7 CD 4X4 FULL DIESEL 2.0	GW4G15202204	VINO	QC	TRINARIO 1	CIAUTO	CRISTIAN E	2553
20/1/2021	18:02:00	21/1/2021	2	8L4ED2A33MC007776	WINGLE 7 CD 4X4 FULL DIESEL 2.0	GW4G15202204	PLATEADO	COCA	TRINARIO 3	CIAUTO	CRISTIAN E	2553
20/1/2021	18:02:00	21/1/2021	2	8L4ED2A34MC007771	WINGLE 7 CD 4X4 FULL DIESEL 2.0	GW4G15202204	VINO	COCA	TRINARIO 3	CIAUTO	CRISTIAN E	2553
20/1/2021	18:02:00	21/1/2021	2	8L4ED2A37MC007814	WINGLE 7 CD 4X4 FULL DIESEL 2.0	GW4G15202204	NEGRO	COCA	TRINARIO 3	CIAUTO	CRISTIAN E	2553
20/1/2021	18:02:00	21/1/2021	2	8L4ED2A33MC007809	WINGLE 7 CD 4X4 FULL DIESEL 2.0	GW4G15202204	PLATA	IOMOTORS	14789	SIN DISP		
20/1/2021	7:02:00	21/1/2021	2	8L4ED2A39MC007791	WINGLE 7 CD 4X4 FULL DIESEL 2.0	GW4G15202204	DORADO	SD	NIÑERA 2	CIAUTO	CRISTIAN E	
20/1/2021	7:02:00	21/1/2021	2	8L4ED2A37MC001146	WINGLE 7 CD 4X4 FULL DIESEL 2.0	GW4D20020036	PLATEADO	GI	NIÑERA 3	CIAUTO	CRISTIAN E	
20/1/2021	7:02:00	21/1/2021	2	8L4ED2A37MC000389	WINGLE 7 CD 4X4 FULL DIESEL 2.0	GW4D20020036	PLATEADO	GI	NIÑERA 3	CIAUTO	CRISTIAN E	
20/1/2021	7:02:00	21/1/2021	2	8L4ED2A35MC007763	WINGLE 7 CD 4X4 FULL DIESEL 2.0	GW4D20020036	PLATEADO	GI	NIÑERA 4	CIAUTO	GUSTAVO A	
20/1/2021	7:02:00	21/1/2021	2	8L4ED2A39MC007779	WINGLE 7 CD 4X4 FULL DIESEL 2.0		DORADO	GI	NIÑERA 4	CIAUTO		
20/1/2021	7:02:00	21/1/2021	2	8L4ED2A36MC007819	WINGLE 7 CD 4X4 FULL DIESEL 2.0	GW4G15202204	BLANCO	MT	NIÑERA 5	CIAUTO	ALBAN TRUCK	
20/1/2021	7:02:00	21/1/2021	2	8L4ED2A36MC007822	WINGLE 7 CD 4X4 FULL DIESEL 2.0	GW4G15202204	PLATEADO	MT	NIÑERA 5	CIAUTO	KURAAQ	
20/1/2021	7:02:00	21/1/2021	2	8L4ED2A34MC007785	WINGLE 7 CD 4X4 FULL DIESEL 2.0	GW4G15202204	ROJO	MT	NIÑERA 5	CIAUTO	TRACTOR P	
20/1/2021	7:02:00	21/1/2021	2	8L4ED2A38MC00782	WINGLE 7 CD 4X4 FULL DIESEL 2.0	GW4G15202204	PLATEADO	SR	NIÑERA 6	CIAUTO	TRACTOR P	
20/1/2021	7:02:00	21/1/2021	2	8L4ED2A32MC007817	WINGLE 7 CD 4X4 FULL DIESEL 2.0	GW4G15202204	BLANCO	SR	NIÑERA 6	CIAUTO	TRACTOR P	
20/1/2021	7:02:00	21/1/2021	2	8L4ED2A35MC007813	WINGLE 7 CD 4X4 FULL DIESEL 2.0	GW4G15202204	NEGRO	IB	TRINARIO 2	CIAUTO	CRISTIAN E	
21/1/2021	18:06:00	22/1/2021	2	8L4ED2A31MC007808	WINGLE 7 CD 4X4 FULL DIESEL 2.0	GW4G15202204	PLATEADO	GR	TRINARIO 1	CIAUTO	CRISTIAN E	2553
21/1/2021	7:02:00	22/1/2021	2	8L4ED2A38MC000387	WINGLE 7 CD 4X4 FULL DIESEL 2.0	GW4D20020036	PLATEADO	OC	TRINARIO 1	CIAUTO	CRISTIAN E	
21/1/2021	7:02:00	22/1/2021	2	8L4ED2A39MC007829	WINGLE 7 CD 4X4 FULL DIESEL 2.0	GW4G15202204	VINO	OC	TRINARIO 1	CIAUTO	GUSTAVO A	
21/1/2021	7:02:00	22/1/2021	2	8L4ED2A33MC007776	WINGLE 7 CD 4X4 FULL DIESEL 2.0							

25/1/2021	18:12:00	26/1/2021	2	8L4DBE171MC00962	WINGLE 7 CD 4X4 FULL DIESEL 2.0	GW4D2002003	BLANCO	AKQ	NIÑERA 2				
25/1/2021	18:12:00	26/1/2021	2	8L4DBE175MC00964	WINGLE 7 CD 4X4 FULL DIESEL 2.0	GW4D2002003	BLANCO	AKQ	NIÑERA 2				
25/1/2021	18:12:00	26/1/2021	2	8L4ED2A39MC007815	WINGLE 7 CD 4X4 FULL DIESEL 2.0	GW4G1520220	NEGRO	RIO	RODANDO				3081
25/1/2021	18:12:00	26/1/2021	2	8L4DBE177MC00965	WINGLE 7 CD 4X4 FULL DIESEL 2.0	GW4D2002003	BLANCO	AKQ	TRINARIO 1				
25/1/2021	18:12:00	26/1/2021	2	8L4DBE173MC00977	WINGLE 7 CD 4X4 FULL DIESEL 2.0	GW4D2002003	BLANCO	AKQ	TRINARIO 1				
25/1/2021	18:12:00	26/1/2021	2	8L4DBE178MC00991	WINGLE 7 CD 4X4 FULL DIESEL 2.0	GW4D2002003	BLANCO	AKQ	TRINARIO 1				
25/1/2021	18:12:00	26/1/2021	2	8L4ED2A34MC007818	WINGLE 7 CD 4X4 FULL DIESEL 2.0	GW4G1520220	BLANCO	SALINAS	TRINARIO 2				2634-2769
25/1/2021	18:12:00	26/1/2021	2	8L4ED2A31MC007856	WINGLE 7 CD 4X4 FULL DIESEL 2.0	GW4G1520220	PLOMO	SALINAS	TRINARIO 2				2634-2769
25/1/2021	18:29:00	26/1/2021	2	8L4ED2A33MC007812	WINGLE 7 CD 4X4 FULL DIESEL 2.0	GW4G1520205	NEGRO	PTVI	NIÑERA 1	CLAUTO			
25/1/2021	18:29:00	26/1/2021	2	8L4ED2A34MC007804	WINGLE 7 CD 4X4 FULL DIESEL 2.0	GW4G1520205	BLANCO	PTVI	NIÑERA 1	CLAUTO			
26/1/2021	18:05:00	27/1/2021	2	8L4DBE172MC001294	WINGLE 7 CD 4X4 FULL DIESEL 2.0	GW4D2002004	PLOMO	GR	NIÑERA 1	CLAUTO			207
26/1/2021	18:05:00	27/1/2021	2	8L4DBE179MC00279	WINGLE 7 CD 4X4 FULL DIESEL 2.0	GW4D2002003	ROJO	GR	NIÑERA 1	CLAUTO			207
26/1/2021	18:05:00	27/1/2021	2	8L4ED2A37MC007859	WINGLE 7 CD 4X4 FULL DIESEL 2.0	GW4G1520220	PLOMO	GR	NIÑERA 2	CLAUTO			207
26/1/2021	18:05:00	27/1/2021	2	8L4ED2A38MC00782	WINGLE 7 CD 4X4 FULL DIESEL 2.0	GW4G1520220	PLOMO	QA	NIÑERA 2	CLAUTO			207
26/1/2021	18:05:00	27/1/2021	2	8L4ED2A37MC007845	WINGLE 7 CD 4X4 FULL DIESEL 2.0	GW4G1520220	ROJO	RIO	RODANDO	CLAUTO			3081
26/1/2021	18:05:00	27/1/2021	2	8L4ED2A32MC007820	WINGLE 7 CD 4X4 FULL DIESEL 2.0	GW4G1520220	BLANCO	MOVAUTO	TRINARIO 2	MOVAUTO			
26/1/2021	18:05:00	27/1/2021	2	8L4ED2A38MC007806	WINGLE 7 CD 4X4 FULL DIESEL 2.0	GW4G1520220	BLANCO	IB	TRINARIO 3	CLAUTO			2638-2770
26/1/2021	18:05:00	27/1/2021	2	8L4ED2A36MC007755	WINGLE 7 CD 4X4 FULL DIESEL 2.0	GW4G1520220	NEGRO	GY	RODANDO	CLAUTO			3081
26/1/2021	18:05:00	27/1/2021	2	8L4ED2A38MC007756	WINGLE 7 CD 4X4 FULL DIESEL 2.0	GW4G1520220	NEGRO	GY	RODANDO	CLAUTO			3081
26/1/2021	18:29:00	27/1/2021	2	8L4ED2A39MC007815	WINGLE 7 CD 4X4 FULL DIESEL 2.0	GW4G1520205	NEGRO	RIO	RODANDO	CLAUTO			
26/1/2021	16:40:00	27/1/2021	2	8L4ED2A34MC007818	WINGLE 7 CD 4X4 FULL DIESEL 2.0	GW4G1520205	BLANCO	SALINAS	TRINARIO 2	CLAUTO			
26/1/2021	16:40:00	27/1/2021	2	8L4ED2A31MC007856	WINGLE 7 CD 4X4 FULL DIESEL 2.0	GW4G1520205	PLOMO	SALINAS	TRINARIO 2	CLAUTO			
27/1/2021	16:40:00	28/1/2021	2	8L4DBE172MC001294	WINGLE 7 CD 4X4 FULL DIESEL 2.0	GW4D2002004	PLOMO	GR	NIÑERA 1	CLAUTO			
27/1/2021	18:20:00	28/1/2021	2	8L4DBE179MC00279	WINGLE 7 CD 4X4 FULL DIESEL 2.0	GW4D2002003	ROJO	GR	NIÑERA 1	CLAUTO			
27/1/2021	18:20:00	28/1/2021	2	8L4ED2A37MC007859	WINGLE 7 CD 4X4 FULL DIESEL 2.0	GW4G1520205	PLOMO	GR	NIÑERA 2	CLAUTO			
27/1/2021	18:20:00	28/1/2021	2	8L4ED2A38MC00782	WINGLE 7 CD 4X4 FULL DIESEL 2.0	GW4G1520205	PLOMO	QA	NIÑERA 2	CLAUTO			
27/1/2021	18:20:00	28/1/2021	2	8L4ED2A37MC007845	WINGLE 7 CD 4X4 FULL DIESEL 2.0	GW4G1520205	NEGRO	GY	RODANDO	CLAUTO			
27/1/2021	18:20:00	28/1/2021	2	8L4ED2A38MC007756	WINGLE 7 CD 4X4 FULL DIESEL 2.0	GW4G1520205	NEGRO	GY	RODANDO	CLAUTO			
27/1/2021	18:20:00	28/1/2021	2	8L4ED2A37MC007845	WINGLE 7 CD 4X4 FULL DIESEL 2.0	GW4G1520205	ROJO	RIO	RODANDO	CLAUTO			
27/1/2021	21:41:00	28/1/2021	2	8L4ED2A38MC007806	WINGLE 7 CD 4X4 FULL DIESEL 2.0	GW4G1520205	BLANCO	IB	TRINARIO 3	CLAUTO			
31/1/2021	14:24:00	1/2/2021	2	8L4DBE170MC001259	WINGLE 7 CD 4X4 FULL DIESEL 2.0	GW4D2002004	PLOMO	MA	MOVILIZACION	CLAUTO			3085
31/1/2021	14:24:00	1/2/2021	2	8L4ED2A35MC007858	WINGLE 7 CD 4X4 FULL DIESEL 2.0	GW4G1520220	PLOMO	GJ	NIÑERA 1	CLAUTO			212
31/1/2021	14:24:00	1/2/2021	2	8L4DBE176MC001248	WINGLE 7 CD 4X4 FULL DIESEL 2.0	GW4D2002004	DORADO	GR	TRINARIO 1	CLAUTO			2711
31/1/2021	14:24:00	1/2/2021	2	8L4DBE171MC001285	WINGLE 7 CD 4X4 FULL DIESEL 2.0	GW4D2002004	PLATEADO	QN	TRINARIO 1	CLAUTO			2711
1/2/2021	21:52:00	2/2/2021	2	8L4ED2A35MC007844	WINGLE 7 CD 4X4 FULL DIESEL 2.0	GW4G1520220	ROJO	MATRIZ MA	MOVILIZACION	AMBACAR			3085
1/2/2021	21:52:00	2/2/2021	2	8L4ED2A3XMC007807	WINGLE 7 CD 4X4 FULL DIESEL 2.0	GW4G1520220	PLATEADO	SD-QB	NIÑERA 2	CLAUTO			2722
1/2/2021	22:36:00	2/2/2021	2	8L4ED2A35MC007858	WINGLE 7 CD 4X4 FULL DIESEL 2.0	GW4G1520205	PLOMO	GJ	NIÑERA 1	CLAUTO			
1/2/2021	22:36:00	2/2/2021	2	8L4DBE176MC001248	WINGLE 7 CD 4X4 FULL DIESEL 2.0	GW4D2002004	DORADO	GR	TRINARIO 1	CLAUTO			
1/2/2021	22:36:00	2/2/2021	2	8L4DBE171MC001285	WINGLE 7 CD 4X4 FULL DIESEL 2.0	GW4D2002004	PLATEADO	QN	TRINARIO 1	CLAUTO			
1/2/2021	22:36:00	2/2/2021	2	8L4ED2A35MC007844	WINGLE 7 CD 4X4 FULL DIESEL 2.0	GW4G1520205	ROJO	MATRIZ MA	MOVILIZACION	CLAUTO			
2/2/2021	20:57:00	3/2/2021	2	8L4DBE178MC001283	WINGLE 7 CD 4X4 FULL DIESEL 2.0	GW4D2002004	PLOMO	IN	MOVILIZACION	CLAUTO			3085
2/2/2021	20:57:00	3/2/2021	2	8L4DBE170MC001309	WINGLE 7 CD 4X4 FULL DIESEL 2.0	GW4D2002004	AZUL	MA	MOVILIZACION	CLAUTO			3085
2/2/2021	20:57:00	3/2/2021	2	8L4DBE174MC00955	WINGLE 7 CD 4X4 FULL DIESEL 2.0	GW4D2002002	BLANCO	GY	NIÑERA 2	CLAUTO			216
2/2/2021	20:57:00	3/2/2021	2	8L4DBE172MC00839	WINGLE 7 CD 4X4 FULL DIESEL 2.0	GW4D2002001	DORADO	PY - GJ	RODANDO	CLAUTO			3085
2/2/2021	20:57:00	3/2/2021	2	8L4ED2A3XMC007841	WINGLE 7 CD 4X4 FULL DIESEL 2.0	GW4G1520220	ROJO	RIO	RODANDO	CLAUTO			3085
2/2/2021	20:57:00	3/2/2021	2	8L4ED2A30MC007816	WINGLE 7 CD 4X4 FULL DIESEL 2.0	GW4G1520220	BLANCO	IOMOTORS	14819	SIN DISP			
2/2/2021	20:57:00	3/2/2021	2	8L4ED2A37MC007747	WINGLE 7 CD 4X4 FULL DIESEL 2.0	GW4G1520220	PLATA	IOMOTORS	14818	SIN DISP			
2/2/2021	20:57:00	3/2/2021	2	8L4DBE17XMC001270	WINGLE 7 CD 4X4 FULL DIESEL 2.0	GW4D2002004	PLATEADO	MA					3085
2/2/2021	22:36:00	3/2/2021	2	8L4ED2A3XMC007807	WINGLE 7 CD 4X4 FULL DIESEL 2.0	GW4G1520205	PLATEADO	SD-QB	NIÑERA 2	CLAUTO			
3/2/2021	18:05:00	4/2/2021	2	8L4ED2A34MC007768	WINGLE 7 CD 4X4 FULL DIESEL 2.0	GW4G1520220	VINO	LTINGA	RODANDO	CLAUTO			3085
3/2/2021	22:36:00	4/2/2021	2	8L4DBE174MC00955	WINGLE 7 CD 4X4 FULL DIESEL 2.0	GW4D2002002	BLANCO	GI	NIÑERA 2	CLAUTO			
3/2/2021	19:48:00	4/2/2021	2	8L4DBE172MC00839	WINGLE 7 CD 4X4 FULL DIESEL 2.0	GW4D2002001	DORADO	PY - GJ	RODANDO	CLAUTO			KURAQ
3/2/2021	19:48:00	4/2/2021	2	8L4ED2A3XMC007841	WINGLE 7 CD 4X4 FULL DIESEL 2.0	GW4G1520205	ROJO	RIO	RODANDO	CLAUTO			KURAQ
4/2/2021	20:24:00	5/2/2021	2	8L4ED2A31MC007744	WINGLE 7 CD 4X4 FULL DIESEL 2.0		BLANCO	GY	NIÑERA 1	CLAUTO			222
4/2/2021	20:24:00	5/2/2021	2	8L4ED2A34MC007835	WINGLE 7 CD 4X4 FULL DIESEL 2.0	GW4G1520220	ROJO	QN	NIÑERA 2	CLAUTO			499
4/2/2021	20:24:00	5/2/2021	2	8L4DBE172MC00222	WINGLE 7 CD 4X4 FULL DIESEL 2.0	GW4D2002003	BLANCO	MAREAUTO/	NIÑERA 4	AUTOMEKANO			
4/2/2021	20:24:00	5/2/2021	2	8L4DBE178MC00225	WINGLE 7 CD 4X4 FULL DIESEL 2.0	GW4D2002003	BLANCO	MAREAUTO/	NIÑERA 4	AUTOMEKANO			
4/2/2021	20:24:00	5/2/2021	2	8L4DBE176MC00238	WINGLE 7 CD 4X4 FULL DIESEL 2.0	GW4D2002003	BLANCO	MAREAUTO/	NIÑERA 4	AUTOMEKANO			
4/2/2021	20:24:00	5/2/2021	2	8L4DBE178MC00239	WINGLE 7 CD 4X4 FULL DIESEL 2.0	GW4D2002003	BLANCO	MAREAUTO/	NIÑERA 4	AUTOMEKANO			
4/2/2021	20:24:00	5/2/2021	2	8L4DBE175MC00280	WINGLE 7 CD 4X4 FULL DIESEL 2.0	GW4D2002003	BLANCO	MAREAUTO/	NIÑERA 4	AUTOMEKANO			
4/2/2021	20:24:00	5/2/2021	2	8L4DBE177MC00281	WINGLE 7 CD 4X4 FULL DIESEL 2.0	GW4D2002003	BLANCO	MAREAUTO/	NIÑERA 4	AUTOMEKANO			
4/2/2021	20:24:00	5/2/2021	2	8L4DBE179MC00282	WINGLE 7 CD 4X4 FULL DIESEL 2.0	GW4D2002003	BLANCO	MAREAUTO/	NIÑERA 5	AUTOMEKANO			
4/2/2021	20:24:00	5/2/2021	2	8L4DBE172MC00284	WINGLE 7 CD 4X4 FULL DIESEL 2.0	GW4D2002003	BLANCO	MAREAUTO/	NIÑERA 5	AUTOMEKANO			
4/2/2021	20:24:00	5/2/2021	2	8L4DBE174MC00285	WINGLE 7 CD 4X4 FULL DIESEL 2.0	GW4D2002003	BLANCO	MAREAUTO/	NIÑERA 5	AUTOMEKANO			
4/2/2021	20:24:00	5/2/2021	2	8L4DBE174MC00299	WINGLE 7 CD 4X4 FULL DIESEL 2.0	GW4D2002003	BLANCO	MAREAUTO/	NIÑERA 5	AUTOMEKANO			
4/2/2021	20:24:00	5/2/2021	2	8L4DBE177MC001114	WINGLE 7 CD 4X4 FULL DIESEL 2.0	GW4D2002003	BLANCO	MAREAUTO/	NIÑERA 5	AUTOMEKANO			
4/2/2021	20:24:00	5/2/2021	2	8L4DBE179MC001115	WINGLE 7 CD 4X4 FULL DIESEL 2.0	GW4D2002003	BLANCO	MAREAUTO/	NIÑERA 5	AUTOMEKANO			
4/2/2021	20:24:00	5/2/2021	2	8L4DBE170MC001116	WINGLE 7 CD 4X4 FULL DIESEL 2.0	GW4D2002003	BLANCO	MAREAUTO/	NIÑERA 6	AUTOMEKANO			
4/2/2021	20:24:00	5/2/2021	2	8L4DBE174MC001118	WINGLE 7 CD 4X4 FULL DIESEL 2.0	GW4D2002003	BLANCO	MAREAUTO/	NIÑERA 6	AUTOMEKANO			
4/2/2021	20:24:00	5/2/2021	2	8L4DBE178MC001123	WINGLE 7 CD 4X4 FULL DIESEL 2.0	GW4D2002003	BLANCO	MAREAUTO/	NIÑERA 6	AUTOMEKANO			
4/2/2021	20:24:00	5/2/2021	2	8L4DBE17XMC001124	WINGLE 7 CD 4X4 FULL DIESEL 2.0	GW4D2002003	BLANCO	MAREAUTO/	NIÑERA 6	AUTOMEKANO			
4/2/2021	20:24:00	5/2/2021	2	8L4DBE175MC001144	WINGLE 7 CD 4X4 FULL DIESEL 2.0	GW4D2002003	BLANCO	MAREAUTO/	NIÑERA 6	AUTOMEKANO			
4/2/2021	20:24:00	5/2/2021	2	8L4DBE179MC001230	WINGLE 7 CD 4X4 FULL DIESEL 2.0	GW4D2002004	BLANCO	MAREAUTO/	NIÑERA 6	AUTOMEKANO			
4/2/2021	20:24:00	5/2/2021	2	8L4DBE173MC00817	WINGLE 7 CD 4X4 FULL DIESEL 2.0	GW4D2002001	BLANCO	MAREAUTO SIN	301	OCR# 450021227			
4/2/2021	20:24:00	5/2/2021	2	8L4DBE172MC001280	WINGLE 7 CD 4X4 FULL DIESEL 2.0	GW4D2002004	PLOMO	MAREAUTO/	NIÑERA 7	AUTOMEKANO			
4/2/2021	20:24:00	5/2/2021	2	8L4DBE177MC001288	WINGLE 7 CD 4X4 FULL DIESEL 2.0	GW4D2002004	PLOMO	MAREAUTO/	NIÑERA 7	AUTOMEKANO			
4/2/2021	20:24:00	5/2/2021	2	8L4DBE17XMC00226	WINGLE 7 CD 4X4 FULL DIESEL 2.0	GW4D2002003	PLATEADO	MAREAUTO/	NIÑERA 7	AUTOMEKANO			
4/2/2021	20:24:00	5/2/2021	2	8L4DBE176MC00286	WINGLE 7 CD 4X4 FULL DIESEL 2.0	GW4D2002003	PLATEADO	MAREAUTO/	NIÑERA 8	AUTOMEKANO			
4/2/2021	20:24:00	5/2/2021	2	8L4ED2A35MC007746	WINGLE 7 CD 4X4 FULL DIESEL 2.0	GW4G1520220	PLATEADO	MAREAUTO/	NIÑERA 8	AUTOMEKANO			
4/2/2021	20:24:00	5/2/2021	2	8L4ED2A38MC007742	WINGLE 7 CD 4X4 FULL DIESEL 2.0	GW4G1520220	PLATEADO	MAREAUTO/	NIÑERA 8	AUTOMEKANO			
4/2/2021	20:24:00	5/2/2021	2	8L4ED2A39MC007801	WINGLE 7 CD 4X4 FULL DIESEL 2.0	GW4G1520220	BLANCO	MAREAUTO/	NIÑERA 8	AUTOMEKANO			
4/2/2021	20												

4/2/2021	20:24:00	5/2/2021	2	8L4ED2A3XMC007855	WINGLE 7 CD 4X4 FULL DIESEL 2.0	GW4G1520220	PLOMO	MAREAUTO/AK	NIÑERA 9	AUTOMEKANO	CRISTIAN E	
4/2/2021	20:24:00	5/2/2021	2	8L4ED2A3XMC007857	WINGLE 7 CD 4X4 FULL DIESEL 2.0	GW4G1520220	PLOMO	MAREAUTO/AK	NIÑERA 9	AUTOMEKANO	CRISTIAN E	
4/2/2021	20:24:00	5/2/2021	2	8L4ED2A3XMC007788	WINGLE 7 CD 4X4 FULL DIESEL 2.0	GW4G1520220	PLOMO	MAREAUTO/AK	NIÑERA 9	AUTOMEKANO	CRISTIAN E	
4/2/2021	20:24:00	5/2/2021	2	8L4ED2A32MC007834	WINGLE 7 CD 4X4 FULL DIESEL 2.0	GW4G1520220	ROJO	URBANCAR	TRINARIO 2	CLAUTO	CRISTIAN E	2724
4/2/2021	20:24:00	5/2/2021	2	8L4DBE177XMC001274	WINGLE 7 CD 4X4 FULL DIESEL 2.0	GW4D2002004	BLANCO	XAVIER ZULETA	14814	SIN DISP		
4/2/2021	19:48:00	5/2/2021	2	8L4ED2A34MC007768	WINGLE 7 CD 4X4 FULL DIESEL 2.0	GW4G1520220	VINO	LTNGA	RODANDO	CLAUTO	GUSTAVO A	
5/2/2021	19:48:00	6/2/2021	2	8L4ED2A33MC007744	WINGLE 7 CD 4X4 FULL DIESEL 2.0	GW4G1520220	BLANCO	GY	NIÑERA 1	CLAUTO	CRISTIAN E	
5/2/2021	19:48:00	6/2/2021	2	8L4ED2A34MC007835	WINGLE 7 CD 4X4 FULL DIESEL 2.0	GW4G1520220	ROJO	QV	NIÑERA 2	CLAUTO	CRISTIAN E	
5/2/2021	19:48:00	6/2/2021	2	8L4ED2A32MC007834	WINGLE 7 CD 4X4 FULL DIESEL 2.0	GW4G1520220	ROJO	URBANCAR	TRINARIO 2	CLAUTO	CRISTIAN E	
7/2/2021	20:53:00	8/2/2021	2	8L4DBE174XMC001281	WINGLE 7 CD 4X4 FULL DIESEL 2.0	GW4D2002004	PLOMO	MA	MOVILIZACION	CLAUTO	GUSTAVO A	3087
7/2/2021	20:53:00	8/2/2021	2	8L4DBE17XMC002091	WINGLE 7 CD 4X4 FULL DIESEL 2.0	GW4D2002003	NEGRO	QVD	NIÑERA 1	CLAUTO	ALBAN TRUCK	234
7/2/2021	20:53:00	8/2/2021	2	8L4ED2A39MC007832	WINGLE 7 CD 4X4 FULL DIESEL 2.0	GW4G1520220	ROJO	QVD	NIÑERA 1	CLAUTO	ALBAN TRUCK	234
7/2/2021	20:53:00	8/2/2021	2	8L4ED2A34MC007804	WINGLE 7 CD 4X4 FULL DIESEL 2.0	GW4G1520220	BLANCO	GH	NIÑERA 3	CLAUTO	TRACTOR P	501
7/2/2021	20:53:00	8/2/2021	2	8L4ED2A30MC007833	WINGLE 7 CD 4X4 FULL DIESEL 2.0	GW4G1520220	ROJO	GJ	NIÑERA 3	CLAUTO	TRACTOR P	501
7/2/2021	20:53:00	8/2/2021	2	8L4ED2A37MC007831	WINGLE 7 CD 4X4 FULL DIESEL 2.0	GW4G1520220	ROJO	GJ	NIÑERA 3	CLAUTO	TRACTOR P	501
7/2/2021	20:53:00	8/2/2021	2	8L4DBE17XMC001267	WINGLE 7 CD 4X4 FULL DIESEL 2.0	GW4D2002004	PLATEADO	IB	TRINARIO 1	CLAUTO	CRISTIAN E	2775
8/2/2021	21:58:00	9/2/2021	2	8L4DBE175XMC001239	WINGLE 7 CD 4X4 FULL DIESEL 2.0	GW4D2002004	DORADO	IN	MOVILIZACION	CLAUTO	GUSTAVO A	3087
8/2/2021	21:58:00	9/2/2021	2	8L4DBE178XMC001266	WINGLE 7 CD 4X4 FULL DIESEL 2.0	GW4D2002004	PLATEADO	GJ	NIÑERA 1	CLAUTO	ALBAN TRUCK	225
8/2/2021	21:58:00	9/2/2021	2	8L4ED2A35MC007827	WINGLE 7 CD 4X4 FULL DIESEL 2.0	GW4G1520220	VINO	QC	RODANDO	CLAUTO	GUSTAVO A	3087
8/2/2021	19:48:00	9/2/2021	2	8L4DBE17XMC002091	WINGLE 7 CD 4X4 FULL DIESEL 2.0	GW4D2002003	NEGRO	QVD	NIÑERA 1	CLAUTO	CRISTIAN E	
8/2/2021	19:48:00	9/2/2021	2	8L4ED2A39MC007832	WINGLE 7 CD 4X4 FULL DIESEL 2.0	GW4G1520220	ROJO	QVD	NIÑERA 1	CLAUTO	CRISTIAN E	
8/2/2021	19:48:00	9/2/2021	2	8L4ED2A34MC007804	WINGLE 7 CD 4X4 FULL DIESEL 2.0	GW4G1520220	BLANCO	GH	NIÑERA 3	CLAUTO	CRISTIAN E	
8/2/2021	19:48:00	9/2/2021	2	8L4ED2A30MC007833	WINGLE 7 CD 4X4 FULL DIESEL 2.0	GW4G1520220	ROJO	GJ	NIÑERA 3	CLAUTO	CRISTIAN E	
8/2/2021	19:48:00	9/2/2021	2	8L4ED2A37MC007831	WINGLE 7 CD 4X4 FULL DIESEL 2.0	GW4G1520220	ROJO	GJ	NIÑERA 3	CLAUTO	CRISTIAN E	
8/2/2021	19:48:00	9/2/2021	2	8L4DBE17XMC001267	WINGLE 7 CD 4X4 FULL DIESEL 2.0	GW4D2002004	PLATEADO	IB	TRINARIO 1	CLAUTO	KURAQ	
9/2/2021	18:13:00	2/2/2021	2	8L4ED2A31MC007839	WINGLE 7 CD 4X4 FULL DIESEL 2.0	GW4G1520220	DORADO	MS	MOVILIZACION	CLAUTO	GUSTAVO A	3087
9/2/2021	18:13:00	2/2/2021	2	8L4ED2A35MC007780	WINGLE 7 CD 4X4 FULL DIESEL 2.0	GW4G1520220	ROJO	MT	NIÑERA 3	CLAUTO	CRISTIAN E	2780
9/2/2021	18:13:00	2/2/2021	2	8L4ED2A36MC007836	WINGLE 7 CD 4X4 FULL DIESEL 2.0	GW4G1520220	DORADO	PTVJ	TRINARIO 3	CLAUTO	CRISTIAN E	2780
9/2/2021	18:13:00	2/2/2021	2	8L4ED2A31MC007811	WINGLE 7 CD 4X4 FULL DIESEL 2.0	GW4G1520220	NEGRO	SALINAS	TRINARIO 2	CLAUTO	CRISTIAN E	2780
9/2/2021	18:13:00	2/2/2021	2	8L4ED2A35MC007830	WINGLE 7 CD 4X4 FULL DIESEL 2.0	GW4G1520220	ROJO	SALINAS	TRINARIO 2	CLAUTO	CRISTIAN E	2780
9/2/2021	18:13:00	2/2/2021	2	8L4DBE179XMC001129	WINGLE 7 CD 4X4 FULL DIESEL 2.0	GW4D2002003	PLOMO	FACTURADO	LATACUNGA	MALTERIA	GUSTAVO A	3087
9/2/2021	8:08:00	10/2/2021	2	8L4DBE178XMC001266	WINGLE 7 CD 4X4 FULL DIESEL 2.0	GW4D2002004	PLATEADO	GI	NIÑERA 1	CLAUTO	KURAQ	
9/2/2021	8:08:00	10/2/2021	2	8L4ED2A35MC007827	WINGLE 7 CD 4X4 FULL DIESEL 2.0	GW4G1520220	VINO	QC	RODANDO	CLAUTO	GUSTAVO A	
2/2/2021	18:43:00	11/2/2021	2	8L4ED2A38MC007840	WINGLE 7 CD 4X4 FULL DIESEL 2.0	GW4G1520220	DORADO	GJ	NIÑERA 1	CLAUTO	CRISTIAN E	2782
2/2/2021	18:43:00	11/2/2021	2	8L4DBE179XMC001258	WINGLE 7 CD 4X4 FULL DIESEL 2.0	GW4D2002004	PLATEADO	GH	NIÑERA 2	CLAUTO	CRISTIAN E	2782
2/2/2021	18:43:00	11/2/2021	2	8L4DBE175XMC001225	WINGLE 7 CD 4X4 FULL DIESEL 2.0	GW4D2002004	PLOMO	GH	NIÑERA 4	CLAUTO	ALBAN TRUCK	228
2/2/2021	18:43:00	11/2/2021	2	8L4ED2A3XMC007838	WINGLE 7 CD 4X4 FULL DIESEL 2.0	GW4G1520220	DORADO	GH	NIÑERA 4	CLAUTO	ALBAN TRUCK	228
2/2/2021	19:45:00	3/2/2021	2	8L4ED2A35MC007780	WINGLE 7 CD 4X4 FULL DIESEL 2.0	GW4G1520220	ROJO	MT	NIÑERA 3	CLAUTO	CRISTIAN E	
2/2/2021	19:45:00	3/2/2021	2	8L4ED2A36MC007836	WINGLE 7 CD 4X4 FULL DIESEL 2.0	GW4G1520220	DORADO	PTVJ	NIÑERA 3	CLAUTO	CRISTIAN E	
2/2/2021	19:45:00	3/2/2021	2	8L4ED2A31MC007811	WINGLE 7 CD 4X4 FULL DIESEL 2.0	GW4G1520220	NEGRO	SALINAS	TRINARIO 2	CLAUTO	SI LOGISTICA	
2/2/2021	9:43:00	3/2/2021	2	8L4ED2A35MC007830	WINGLE 7 CD 4X4 FULL DIESEL 2.0	GW4G1520220	ROJO	SALINAS	TRINARIO 2	CLAUTO	SI LOGISTICA	
11/2/2021	18:29:00	12/2/2021	2	8L4DBE176XMC001234	WINGLE 7 CD 4X4 FULL DIESEL 2.0	GW4D2002004	PLATEADO	ESM	NIÑERA 1	CLAUTO	TRACTOR P	507
11/2/2021	18:29:00	12/2/2021	2	8L4ED2A32MC007753	WINGLE 7 CD 4X4 FULL DIESEL 2.0	GW4G1520220	NEGRO	ESM	NIÑERA 1	CLAUTO	TRACTOR P	507
11/2/2021	18:29:00	12/2/2021	2	8L4ED2A31MC007775	WINGLE 7 CD 4X4 FULL DIESEL 2.0	GW4G1520220	ROJO	ESM	NIÑERA 1	CLAUTO	TRACTOR P	507
11/2/2021	18:29:00	12/2/2021	2	8L4ED2A30MC007752	WINGLE 7 CD 4X4 FULL DIESEL 2.0	GW4G1520220	NEGRO	GH	NIÑERA 2	CLAUTO	CRISTIAN E	2784
11/2/2021	18:29:00	12/2/2021	2	8L4ED2A38MC007837	WINGLE 7 CD 4X4 FULL DIESEL 2.0	GW4G1520220	DORADO	GH	NIÑERA 2	CLAUTO	CRISTIAN E	2784
11/2/2021	18:29:00	12/2/2021	2	8L4ED2A38MC007854	WINGLE 7 CD 4X4 FULL DIESEL 2.0	GW4G1520220	DORADO	LTNGA	RODANDO	CLAUTO	GUSTAVO A	
11/2/2021	18:29:00	12/2/2021	2	8L4DBE172XMC000908	WINGLE 7 CD 4X4 FULL DIESEL 2.0	GW4D2002001	PLATEADO	SD	TRINARIO 3	CLAUTO	CRISTIAN E	2784
11/2/2021	18:29:00	12/2/2021	2	8L4DBE173XMC001319	WINGLE 7 CD 4X4 FULL DIESEL 2.0	GW4D2002004	BLANCO	MAREAUTO/AK	NIÑERA 7	AUTOMEKANO		
11/2/2021	18:47:00	12/2/2021	2	8L4ED2A38MC007840	WINGLE 7 CD 4X4 FULL DIESEL 2.0	GW4G1520220	DORADO	GI	NIÑERA 1	CLAUTO	SI LOGISTICA	
11/2/2021	18:47:00	12/2/2021	2	8L4DBE179XMC001258	WINGLE 7 CD 4X4 FULL DIESEL 2.0	GW4D2002004	PLATEADO	GH	NIÑERA 2	CLAUTO	SI LOGISTICA	
11/2/2021	18:47:00	12/2/2021	2	8L4DBE175XMC001225	WINGLE 7 CD 4X4 FULL DIESEL 2.0	GW4D2002004	PLOMO	GH	NIÑERA 4	CLAUTO	SI LOGISTICA	
11/2/2021	18:47:00	12/2/2021	2	8L4ED2A3XMC007838	WINGLE 7 CD 4X4 FULL DIESEL 2.0	GW4G1520220	DORADO	GH	NIÑERA 4	CLAUTO	SI LOGISTICA	
12/2/2021	18:47:00	13/2/2021	2	8L4DBE176XMC001234	WINGLE 7 CD 4X4 FULL DIESEL 2.0	GW4D2002004	PLATEADO	ESM	NIÑERA 1	CLAUTO	TRACTOR P	
12/2/2021	18:47:00	13/2/2021	2	8L4ED2A32MC007753	WINGLE 7 CD 4X4 FULL DIESEL 2.0	GW4G1520220	NEGRO	ESM	NIÑERA 1	CLAUTO	TRACTOR P	
12/2/2021	18:47:00	13/2/2021	2	8L4ED2A31MC007775	WINGLE 7 CD 4X4 FULL DIESEL 2.0	GW4G1520220	ROJO	ESM	NIÑERA 1	CLAUTO	TRACTOR P	
12/2/2021	18:47:00	13/2/2021	2	8L4ED2A30MC007752	WINGLE 7 CD 4X4 FULL DIESEL 2.0	GW4G1520220	NEGRO	GH	NIÑERA 2	CLAUTO	TRACTOR P	
12/2/2021	18:47:00	13/2/2021	2	8L4ED2A38MC007837	WINGLE 7 CD 4X4 FULL DIESEL 2.0	GW4G1520220	DORADO	GH	NIÑERA 2	CLAUTO	TRACTOR P	
12/2/2021	19:54:00	13/2/2021	2	8L4ED2A38MC007854	WINGLE 7 CD 4X4 FULL DIESEL 2.0	GW4G1520220	DORADO	LTNGA	RODANDO	CLAUTO	TRACTOR P	
12/2/2021	19:54:00	13/2/2021	2	8L4DBE172XMC000908	WINGLE 7 CD 4X4 FULL DIESEL 2.0	GW4D2002001	PLATEADO	SD	TRINARIO 3	CLAUTO	TRACTOR P	
17/2/2021	18:27:00	18/2/2021	2	8L4DBE174XMC001300	WINGLE 7 CD 4X4 FULL DIESEL 2.0	GW4D2002004	PLOMO	GY	NIÑERA 4	CLAUTO	CRISTIAN E	167
18/2/2021	9:50:00	19/2/2021	2	8L4DBE171XMC000928	WINGLE 7 CD 4X4 FULL DIESEL 2.0	GW4D2002002	ROJO	RO	RODANDO	CLAUTO	GUSTAVO A	3091
18/2/2021	9:50:00	19/2/2021	2	8L4DBE171XMC001223	WINGLE 7 CD 4X4 FULL DIESEL 2.0	GW4D2002004	PLATEADO	MOVAUTO	TRINARIO 2	MOVAUTO	CRISTIAN E	
18/2/2021	19:54:00	19/2/2021	2	8L4C84171XMC000701	WINGLE 7 CD 4X4 FULL DIESEL 2.0	GW4D2002004	PLOMO	GY	NIÑERA 4	CLAUTO	CRISTIAN E	
19/2/2021	19:54:00	20/2/2021	2	8L4DBE179XMC000928	WINGLE 7 CD 4X4 FULL DIESEL 2.0	GW4D2002003	ROJO	RO	RODANDO	CLAUTO	CRISTIAN E	
21/2/2021	19:42:00	22/2/2021	2	8L4DBE179XMC001213	WINGLE 7 CD 4X4 FULL DIESEL 2.0	GW4D2002004	PLOMO	MA	MOVILIZACION	CLAUTO	GUSTAVO A	3093
21/2/2021	19:42:00	22/2/2021	2	8L4DBE175XMC001127	WINGLE 7 CD 4X4 FULL DIESEL 2.0	GW4D2002003	PLOMO	GI	NIÑERA 2	CLAUTO	ALBAN TRUCK	239
21/2/2021	19:42:00	22/2/2021	2	8L4ED2A36MC007853	WINGLE 7 CD 4X4 FULL DIESEL 2.0	GW4G1520220	DORADO	GR	TRINARIO 1	CLAUTO	CRISTIAN E	2823
21/2/2021	18:28:00	23/2/2021	2	8L4DBE175XMC001127	WINGLE 7 CD 4X4 FULL DIESEL 2.0	GW4D2002003	PLOMO	GI	NIÑERA 2	CLAUTO	CRISTIAN E	
21/2/2021	18:28:00	23/2/2021	2	8L4ED2A36MC007853	WINGLE 7 CD 4X4 FULL DIESEL 2.0	GW4G1520220	DORADO	GR	TRINARIO 1	CLAUTO	GUSTAVO A	
23/2/2021	21:01:00	24/2/2021	2	8L4ED2A3XMC007774	WINGLE 7 CD 4X4 FULL DIESEL 2.0	GW4G1520220	ROJO	GH	NIÑERA 1	CLAUTO	ALBAN TRUCK	244
23/2/2021	21:01:00	24/2/2021	2	8L4ED2A34MC007852	WINGLE 7 CD 4X4 FULL DIESEL 2.0	GW4G1520220	ANARANJADO	GH	NIÑERA 1	CLAUTO	ALBAN TRUCK	244
23/2/2021	21:01:00	24/2/2021	2	8L4DBE17XMC001222	WINGLE 7 CD 4X4 FULL DIESEL 2.0	GW4D2002004	PLATA	COMOTORS	15059			
23/2/2021	21:01:00	24/2/2021	2	8L4DBE172XMC001215	WINGLE 7 CD 4X4 FULL DIESEL 2.0	GW4D2002004	PLOMO	COMOTORS	15062			
23/2/2021	21:01:00	24/2/2021	2	8L4DBE178XMC001221	WINGLE 7 CD 4X4 FULL DIESEL 2.0	GW4D2002004	PLATA	COMOTORS	15061			
24/2/2021	20:11:00	25/2/2021	2	8L4ED2A32MC007851	WINGLE 7 CD 4X4 FULL DIESEL 2.0	GW4G1520220	ANARANJADO	GR	NIÑERA 2	CLAUTO	CRISTIAN E	159
24/2/2021	20:11:00	25/2/2021	3	8L4DBE173XMC001207	WINGLE 7 CD 4X4 FULL DIESEL 2.0	GW4D2002004	PLATEADO	GR	NIÑERA 2	CLAUTO	CRISTIAN E	159
24/2/2021	20:11:00	25/2/2021	3	8L4ED2A30MC007766	WINGLE 7 CD 4X4 FULL DIESEL 2.0	GW4G1520220	VINO	PY	RODANDO	CLAUTO	GUSTAVO A	3093
24/2/2021	20:11:00	25/2/2021	3	8L4DBE173XMC001222	WINGLE 7 CD 4X4 FULL DIESEL 2.0	GW4D2002004	PLATEADO	SR	TRINARIO 1	CLAUTO	CRISTIAN E	159
24/2/2021	20:11:00	25/2/2021	3	8L4DBE175XMC001211	WINGLE 7 CD 4X4 FULL DIESEL 2.0	GW4D2002004	PLATEADO	MCH	TRINARIO 2	CLAUTO	CRISTIAN E	159
24/2/2021	16:18:00	25/2/2021	3	8L4ED2A3XMC007774	WINGLE 7							

26/2/2021	03:00	27/2/2021	3	8L4ED2A37MC00778	WINGLE 7 CD 4X4 FULL DIESEL 2.0	GW4G1520220	DORADO	COCA	NIÑERA 2	CLAUTO	KURQA	
26/2/2021	03:00	27/2/2021	3	8L4DBE178MC001283	WINGLE 7 CD 4X4 FULL DIESEL 2.0	GW4D2002004	PLOMO	COCA	NIÑERA 2	CLAUTO	CRISTIAN E	
27/2/2021	03:00	28/2/2021	3	8L4DBE172MC001201	WINGLE 7 CD 4X4 FULL DIESEL 2.0	GW4D2002004	PLOMO	LTNGA	RODANDO	CLAUTO	GUSTAVO A	
1/3/2021	20:39	2/3/2021	3	8L4DBE178MC001199	WINGLE 7 CD 4X4 FULL DIESEL 2.0	GW4D2002003	DORADO	GH	NIÑERA 1	CLAUTO	TRACTOR P	537
1/3/2021	20:39	2/3/2021	3	8L4DBE178MC00126	WINGLE 7 CD 4X4 FULL DIESEL 2.0	GW4D2002003	PLATEADO	QA	NIÑERA 5	CLAUTO	ALBAN TRUCK	248
1/3/2021	20:39	2/3/2021	3	8L4DBE170MC001195	WINGLE 7 CD 4X4 FULL DIESEL 2.0	GW4D2002003	PLOMO	QA	NIÑERA 5	CLAUTO	ALBAN TRUCK	248
1/3/2021	20:39	2/3/2021	3	8L4ED2A37MC00790	WINGLE 7 CD 4X4 FULL DIESEL 2.0	GW4G1520220	NEGRO	QA	NIÑERA 6	CLAUTO	CRISTIAN E	170
1/3/2021	20:39	2/3/2021	3	8L4DBE177MC001209	WINGLE 7 CD 4X4 FULL DIESEL 2.0	GW4D2002004	PLATEADO	MOVAUTO	NIÑERA 8	CLAUTO	CRISTIAN E	
1/3/2021	20:39	2/3/2021	3	8L4DBE179MC001163	WINGLE 7 CD 4X4 FULL DIESEL 2.0	GW4D2002003	PLATEADO	BOGOTA			SILOGISTICA	13905
1/3/2021	20:39	2/3/2021	3	8L4DBE170MC001181	WINGLE 7 CD 4X4 FULL DIESEL 2.0	GW4D2002003	ROJO	BOGOTA			SILOGISTICA	13905
1/3/2021	20:39	2/3/2021	3	8L4DBE178MC001154	WINGLE 7 CD 4X4 FULL DIESEL 2.0	GW4D2002003	NEGRO	BOGOTA			SILOGISTICA	13905
1/3/2021	20:39	2/3/2021	3	8L4DBE170MC001164	WINGLE 7 CD 4X4 FULL DIESEL 2.0	GW4D2002003	PLATEADO	MEDELLIN			SILOGISTICA	13905
1/3/2021	20:39	2/3/2021	3	8L4DBE174MC001314	WINGLE 7 CD 4X4 FULL DIESEL 2.0	GW4D2002004	ROJO	MEDELLIN			SILOGISTICA	13905
1/3/2021	20:39	2/3/2021	3	8L4DBE17XMC001172	WINGLE 7 CD 4X4 FULL DIESEL 2.0	GW4D2002003	PLOMO	MEDELLIN			SILOGISTICA	13905
1/3/2021	20:39	2/3/2021	3	8L4DBE177NC001342	WINGLE 7 CD 4X4 FULL DIESEL 2.0	GW4D2002012	BLANCO	IOMOTORS	1529	SIN DISP		
1/3/2021	20:39	2/3/2021	3	8L4ED2A31MC00727	WINGLE 7 CD 4X4 FULL DIESEL 2.0	GW4G1520220	BLANCO	MCH	rodando	Marcelo Garofa	GUSTAVO A	321
1/3/2021	20:39	2/3/2021	3	8L4DBE177MC001307	WINGLE 7 CD 4X4 FULL DIESEL 2.0	GW4D2002004	AZUL	MA	MOVILIZACION INT		GUSTAVO A	321
1/3/2021	20:39	2/3/2021	3	8L4DBE177MC001176	WINGLE 7 CD 4X4 FULL DIESEL 2.0	GW4D2002003	PLOMO	MS	MOVILIZACION INT		GUSTAVO A	321
1/3/2021	20:39	2/3/2021	3	8L4DBE175MC001161	WINGLE 7 CD 4X4 FULL DIESEL 2.0	GW4D2002003	DORADO	MS	MOVILIZACION INT		GUSTAVO A	321
2/3/2021	03:00	3/3/2021	3	8L4DBE178MC001199	WINGLE 7 CD 4X4 FULL DIESEL 2.0	GW4D2002003	DORADO	GH	NIÑERA 1	CLAUTO	CRISTIAN E	
2/3/2021	22:12:00	3/3/2021	3	8L4DBE178MC00126	WINGLE 7 CD 4X4 FULL DIESEL 2.0	GW4D2002003	PLATEADO	QA	NIÑERA 5	CLAUTO	CRISTIAN E	
2/3/2021	22:12:00	3/3/2021	3	8L4DBE170MC001195	WINGLE 7 CD 4X4 FULL DIESEL 2.0	GW4D2002003	PLOMO	QA	NIÑERA 5	CLAUTO	CRISTIAN E	
2/3/2021	22:12:00	3/3/2021	3	8L4ED2A37MC00790	WINGLE 7 CD 4X4 FULL DIESEL 2.0	GW4G1520220	NEGRO	QA	NIÑERA 6	CLAUTO	TRACTOR P	
3/3/2021	21:00	4/3/2021	3	8L4ED2A30NC007932	WINGLE 7 CD 4X4 FULL DIESEL 2.0	GW4G1520220	NEGRO	IN	MOVILIZACION	CLAUTO	GUSTAVO A	321
3/3/2021	21:00	4/3/2021	3	8L4ED2A35NC00792	WINGLE 7 CD 4X4 FULL DIESEL 2.0	GW4G1520220	DORADO	IN	MOVILIZACION	CLAUTO	GUSTAVO A	321
3/3/2021	21:00	4/3/2021	3	8L4ED2A33NC007956	WINGLE 7 CD 4X4 FULL DIESEL 2.0	GW4G1520220	BLANCO	MA	MOVILIZACION	CLAUTO	GUSTAVO A	321
3/3/2021	21:00	4/3/2021	3	8L4ED2A36NC007952	WINGLE 7 CD 4X4 FULL DIESEL 2.0	GW4G1520220	PLOMO	MA	MOVILIZACION	CLAUTO	GUSTAVO A	321
3/3/2021	21:00	4/3/2021	3	8L4ED2A34NC007940	WINGLE 7 CD 4X4 FULL DIESEL 2.0	GW4G1520222	PLATEADO	MS	MOVILIZACION	CLAUTO	GUSTAVO A	321
3/3/2021	21:00	4/3/2021	3	8L4ED2A34NC007965	WINGLE 7 CD 4X4 FULL DIESEL 2.0	GW4G1520220	ROJO	MS	MOVILIZACION	CLAUTO	GUSTAVO A	321
3/3/2021	21:00	4/3/2021	3	8L4ED2A33NC007939	WINGLE 7 CD 4X4 FULL DIESEL 2.0	GW4G1520220	PLATEADO	MT	NIÑERA 1	CLAUTO	CRISTIAN E	174
3/3/2021	21:00	4/3/2021	3	8L4ED2A39NC007976	WINGLE 7 CD 4X4 FULL DIESEL 2.0	GW4G1520220	VINO	MT	NIÑERA 1	CLAUTO	CRISTIAN E	174
3/3/2021	21:00	4/3/2021	3	8L4ED2A31NC007938	WINGLE 7 CD 4X4 FULL DIESEL 2.0	GW4G1520220	BLANCO	PTVJ	NIÑERA 1	CLAUTO	CRISTIAN E	174
3/3/2021	21:00	4/3/2021	3	8L4ED2A38NC007967	WINGLE 7 CD 4X4 FULL DIESEL 2.0	GW4G1520220	ROJO	GH	NIÑERA 2	CLAUTO	CRISTIAN E	174
3/3/2021	21:00	4/3/2021	3	8L4ED2A31NC007969	WINGLE 7 CD 4X4 FULL DIESEL 2.0	GW4G1520220	DORADO	GH	NIÑERA 2	CLAUTO	CRISTIAN E	174
3/3/2021	21:00	4/3/2021	3	8L4DBE175MC001208	WINGLE 7 CD 4X4 FULL DIESEL 2.0	GW4D2002004	PLATEADO	GJ	NIÑERA 2	CLAUTO	CRISTIAN E	174
3/3/2021	21:00	4/3/2021	3	8L4DBE170MC001214	WINGLE 7 CD 4X4 FULL DIESEL 2.0	GW4D2002004	PLOMO	GJ	NIÑERA 2	CLAUTO	CRISTIAN E	174
3/3/2021	21:00	4/3/2021	3	8L4ED2A33NC007942	WINGLE 7 CD 4X4 FULL DIESEL 2.0	GW4G1520220	PLATEADO	GJ	NIÑERA 2	CLAUTO	CRISTIAN E	174
3/3/2021	21:00	4/3/2021	3	8L4ED2A32NC007954	WINGLE 7 CD 4X4 FULL DIESEL 2.0	GW4G1520220	PLOMO	GJ	NIÑERA 3	CLAUTO	CRISTIAN E	174
3/3/2021	21:00	4/3/2021	3	8L4ED2A34NC007934	WINGLE 7 CD 4X4 FULL DIESEL 2.0	GW4G1520220	NEGRO	GJ	NIÑERA 3	CLAUTO	CRISTIAN E	174
3/3/2021	21:00	4/3/2021	3	8L4DBE170NC001344	WINGLE 7 CD 4X4 FULL DIESEL 2.0	GW4D2002012	BLANCO	GJ	NIÑERA 3	CLAUTO	CRISTIAN E	174
3/3/2021	21:00	4/3/2021	3	8L4DBE172NC001345	WINGLE 7 CD 4X4 FULL DIESEL 2.0	GW4D2002012	BLANCO	GJ	NIÑERA 3	CLAUTO	CRISTIAN E	174
3/3/2021	21:00	4/3/2021	2	8L4DBE17XNC001349	WINGLE 7 CD 4X4 FULL DIESEL 2.0	GW4G1520220	BLANCO	GY	NIÑERA 4	CLAUTO	CRISTIAN E	174
3/3/2021	21:00	4/3/2021	2	8L4ED2A37NC007958	WINGLE 7 CD 4X4 FULL DIESEL 2.0	GW4G1520220	BLANCO	GY	NIÑERA 4	CLAUTO	CRISTIAN E	174
3/3/2021	21:00	4/3/2021	2	8L4ED2A30NC007929	WINGLE 7 CD 4X4 FULL DIESEL 2.0	GW4G1520220	ANARANAJADO	GY	NIÑERA 4	CLAUTO	CRISTIAN E	174
3/3/2021	21:00	4/3/2021	6	8L4ED2A30NC007980	WINGLE 7 CD 4X4 FULL DIESEL 2.0	GW4G1520220	VINO	GY	NIÑERA 4	CLAUTO	CRISTIAN E	174
3/3/2021	21:00	4/3/2021	6	8L4ED2A35NC007957	WINGLE 7 CD 4X4 FULL DIESEL 2.0	GW4G1520220	BLANCO	GR	NIÑERA 5	CLAUTO	CRISTIAN E	174
3/3/2021	21:00	4/3/2021	6	8L4ED2A38NC007953	WINGLE 7 CD 4X4 FULL DIESEL 2.0	GW4G1520220	PLOMO	GR	NIÑERA 5	CLAUTO	CRISTIAN E	174
3/3/2021	21:00	4/3/2021	6	8L4ED2A31NC007941	WINGLE 7 CD 4X4 FULL DIESEL 2.0	GW4G1520220	PLATEADO	QU	NIÑERA 5	CLAUTO	CRISTIAN E	174
3/3/2021	21:00	4/3/2021	6	8L4ED2A37NC007961	WINGLE 7 CD 4X4 FULL DIESEL 2.0	GW4G1520220	DORADO	QU	NIÑERA 5	CLAUTO	CRISTIAN E	174
3/3/2021	21:00	4/3/2021	6	8L4ED2A39MC007751	WINGLE 7 CD 4X4 FULL DIESEL 2.0	GW4G1520220	NEGRO	QU	NIÑERA 5	CLAUTO	CRISTIAN E	174
3/3/2021	21:00	4/3/2021	6	8L4ED2A36NC007871	WINGLE 7 CD 4X4 FULL DIESEL 2.0	GW4G1520220	ANARANAJADO	QA	NIÑERA 6	CLAUTO	ALBAN TRUCK	252
3/3/2021	21:00	4/3/2021	6	8L4ED2A32NC007933	WINGLE 7 CD 4X4 FULL DIESEL 2.0	GW4G1520220	NEGRO	QA	NIÑERA 6	CLAUTO	ALBAN TRUCK	252
3/3/2021	21:00	4/3/2021	6	8L4ED2A34NC007959	WINGLE 7 CD 4X4 FULL DIESEL 2.0	GW4G1520220	VINO	QN	NIÑERA 6	CLAUTO	ALBAN TRUCK	252
3/3/2021	21:00	4/3/2021	6	8L4ED2A36NC007966	WINGLE 7 CD 4X4 FULL DIESEL 2.0	GW4G1520220	ROJO	QN	NIÑERA 6	CLAUTO	ALBAN TRUCK	252
3/3/2021	21:00	4/3/2021	6	8L4DBE176MC001198	WINGLE 7 CD 4X4 FULL DIESEL 2.0	GW4D2002003	DORADO	SD	NIÑERA 7	CLAUTO	ALBAN TRUCK	252
3/3/2021	21:00	4/3/2021	6	8L4ED2A32NC007950	WINGLE 7 CD 4X4 FULL DIESEL 2.0	GW4G1520220	PLOMO	SD	NIÑERA 7	CLAUTO	ALBAN TRUCK	252
3/3/2021	21:00	4/3/2021	6	8L4ED2A39NC007931	WINGLE 7 CD 4X4 FULL DIESEL 2.0	GW4G1520220	NEGRO	SD	NIÑERA 7	CLAUTO	ALBAN TRUCK	252
3/3/2021	21:00	4/3/2021	6	8L4ED2A3XNC007971	WINGLE 7 CD 4X4 FULL DIESEL 2.0	GW4G1520220	VINO	OC	NIÑERA 8	CLAUTO	ALBAN TRUCK	252
3/3/2021	21:00	4/3/2021	6	8L4ED2A37NC007927	WINGLE 7 CD 4X4 FULL DIESEL 2.0	GW4G1520220	PLATEADO	OC	NIÑERA 8	CLAUTO	ALBAN TRUCK	252
3/3/2021	21:00	4/3/2021	6	8L4DBE178NC001348	WINGLE 7 CD 4X4 FULL DIESEL 2.0	GW4D2002012	BLANCO	GI	NIÑERA 9	CLAUTO	ALBAN TRUCK	252
3/3/2021	21:00	4/3/2021	6	8L4ED2A37NC007975	WINGLE 7 CD 4X4 FULL DIESEL 2.0	GW4G1520220	VINO	SALINAS	NIÑERA 2	CLAUTO	TRACTOR P	542
3/3/2021	21:00	4/3/2021	6	8L4ED2A34NC007951	WINGLE 7 CD 4X4 FULL DIESEL 2.0	GW4G1520220	PLOMO	SALINAS	NIÑERA 2	CLAUTO	TRACTOR P	542
3/3/2021	21:00	4/3/2021	6	8L4ED2A34NC007948	WINGLE 7 CD 4X4 FULL DIESEL 2.0	GW4G1520220	PLOMO	LTNGA	RODANDO	CLAUTO	GUSTAVO A	321
3/3/2021	21:00	4/3/2021	6	8L4ED2A39NC007928	WINGLE 7 CD 4X4 FULL DIESEL 2.0	GW4G1520220	PLATEADO	PY	RODANDO	CLAUTO	GUSTAVO A	321
3/3/2021	21:00	4/3/2021	6	8L4ED2A31NC007972	WINGLE 7 CD 4X4 FULL DIESEL 2.0	GW4G1520220	VINO	RIO	RODANDO	CLAUTO	GUSTAVO A	321
3/3/2021	21:00	4/3/2021	6	8L4ED2A36NC007949	WINGLE 7 CD 4X4 FULL DIESEL 2.0	GW4G1520220	PLOMO	ESM	TRINARIO 1	CLAUTO	CRISTIAN E	174
3/3/2021	21:00	4/3/2021	6	8L4DBE175NC001341	WINGLE 7 CD 4X4 FULL DIESEL 2.0	GW4D2002012	BLANCO	IOMOTORS	1529	SIN DISP		
3/3/2021	21:00	4/3/2021	6	8L4DBE172MC001165	WINGLE 7 CD 4X4 FULL DIESEL 2.0	GW4D2002003	PLATEADO	IOMOTORS	15168	SIN DISP		
3/3/2021	12:04:00	4/3/2021	6	8L4DBE175MC00229	WINGLE 7 CD 4X4 FULL DIESEL 2.0	GW4D2002003	PLATEADO	PTW	NIÑERA 2	CLAUTO	CRISTIAN E	
3/3/2021	12:04:00	4/3/2021	6	8L4ED2A38MC007773	WINGLE 7 CD 4X4 FULL DIESEL 2.0	GW4G1520220	ROJO	PTW	NIÑERA 2	CLAUTO	CRISTIAN E	
3/3/2021	12:04:00	4/3/2021	6	8L4ED2A37MC007439	WINGLE 7 CD 4X4 FULL DIESEL 2.0	GW4G15192209	VINO	GI	TRINARIO 2	CLAUTO	KURQA	
3/3/2021	12:04:00	4/3/2021	6	8L4ED2A31MC007727	WINGLE 7 CD 4X4 FULL DIESEL 2.0	GW4G1520220	BLANCO	MCH	RODANDO	CLAUTO		
4/3/2021	22:53:00	5/3/2021	6	8L4DBE176MC001225	WINGLE 7 CD 4X4 FULL DIESEL 2.0	GW4D2002003	PLATEADO	MA	MOVILIZACION	CLAUTO	GUSTAVO A	321
4/3/2021	22:53:00	5/3/2021	6	8L4ED2A35NC007974	WINGLE 7 CD 4X4 FULL DIESEL 2.0	GW4G1520220	VINO	QVD	NIÑERA 2	CLAUTO	CRISTIAN E	179
4/3/2021	22:53:00	5/3/2021	6	8L4DBE174MC00124	WINGLE 7 CD 4X4 FULL DIESEL 2.0	GW4D2002003	PLATEADO	QVD	NIÑERA 2	CLAUTO	CRISTIAN E	179