



UNIVERSIDAD TÉCNICA DE AMBATO  
FACULTAD DE CIENCIAS HUMANAS Y DE LA EDUCACIÓN  
UNIDAD DE VINCULACIÓN CON LA COLECTIVIDAD  
DECANATO

Av. Los Chasquis s/n y Río Guayllabamba, Cda. Nuevo Ambato – Teléfono 2990227

Ambato diciembre 15, 2012  
FCHE-D-UVC-048-2012

Licenciada  
Gloria Espín  
DIRECTORA  
ESCUELA EDUARDO MERA  
Presente

De mi consideración:

Por el presente me permito expresar a usted mi más cordial saludo y deseo de éxitos en sus funciones, a la vez que solicito se digne autorizar a quien corresponda, se brinde las facilidades necesarias para que el equipo de Docentes y Estudiantes de la Facultad de Ciencias Humanas y de la Educación de la Carrera de Educación Básica, modalidad semipresencial, realicen la Planificación, Ejecución, Monitoreo y Evaluación del Proyecto Académico de Servicio Comunitario para Vinculación con la Sociedad.

Con esta finalidad y seguros de contar con su valiosa aprobación, se deberá suscribir el **ACTA DE ACEPTACIÓN Y COMPROMISO** adjunta.

Por la atención que se digne dar al presente, me suscribo de usted.

Atentamente,

*Dr. José Romero*  
**DECANO**  
**FACULTAD DE CIENCIAS HUMANAS Y DE LA EDUCACIÓN**  
**UNIVERSIDAD TÉCNICA DE AMBATO**

*Adjunto: Acta de Aceptación y Compromiso*

**UNIVERSIDAD TÉCNICA DE AMBATO  
CENTRO DE VINCULACIÓN CON LA COLECTIVIDAD “CEVIC”**

**FACULTAD DE CIENCIAS HUMANAS Y DE LA EDUCACIÓN**

**ACTA DE ACEPTACIÓN Y COMPROMISO PARA LA PLANIFICACIÓN,  
EJECUCIÓN, MONITOREO Y EVALUACIÓN DE PROYECTOS  
ACADÉMICOS DE SERVICIO COMUNITARIO PARA VINCULACIÓN CON  
LA SOCIEDAD**

En la ciudad de Ambato, a los 25 días del mes de octubre del dos mil doce la Escuela de Educación Básica “EDUARDO MERA” representada por la MSc. Gloria Espín Medina en calidad de Directora y la Universidad Técnica de Ambato a través de la Facultad de Ciencias Humanas y de la Educación representada por el Dr. José Antonio Romero en calidad de Decano de Facultad, acuerdan celebrar la presente Acta de Aceptación y Compromiso, al tenor de las siguientes cláusulas:

**PRIMERA.- ANTECEDENTES.**

- 1.1. La Escuela de Educación Básica “EDUARDO MERA” es una Entidad que realiza su actividad en el ámbito educativo, ofertando a la comunidad los 10 años de Educación Básica.
  
- 1.2. La Universidad Técnica de Ambato entre los principios que orientan sus funciones contempla la “Vinculación con la Sociedad”, en virtud de la cual esta Institución de Educación Superior pone a disposición de la comunidad su colaboración en áreas específicas a entidades, tanto públicas como privadas a través de la Facultad de Ciencias Humanas y de la Educación, Carrera de Educación Básica

**SEGUNDA.- OBJETIVOS**

**2.1 OBJETIVO GENERAL**

- Facilitar la vinculación Universidad - Sectores sociales, productivos y culturales.

## **2.2 OBJETIVOS ESPECÍFICOS**

- Establecer la cooperación interinstitucional entre la Facultad de Ciencias Humanas y de la Educación de la Universidad Técnica de Ambato y la Escuela de Educación Básica “EDUARDO MERA”.
- Desarrollar en forma conjunta y participativa la Planificación, Ejecución, Monitoreo y Evaluación del Proyecto Académico de Servicio Comunitario para Vinculación con la Sociedad; en los campos de especialidad de las respectivas Carreras de la Facultad y según las necesidades de la Entidad Beneficiaria.

## **TERCERA.- COMPROMISOS DE LAS PARTES**

3.1 La Escuela de Educación Básica “EDUARDO MERA” se compromete a:

- Brindar las facilidades necesarias durante las Etapas de Planificación, Ejecución, Monitoreo y Evaluación del Proyecto a través de un Coordinador designado para el efecto, para que proporcione la información necesaria al personal de la Universidad Técnica de Ambato.
- Suscribir a través de su coordinadora la Lic. Gloria Espín Medina MSc., los documentos respectivos de la Planificación, Ejecución, Monitoreo y Evaluación del Proyecto para su posterior aprobación.

3.2 La Universidad Técnica de Ambato se compromete a:

- Prestar las facilidades necesarias a través del personal idóneo (docentes y estudiantes) que se requiera para el desarrollo de la Planificación, Ejecución, Monitoreo y Evaluación del Proyecto en la Escuela de Educación Básica y presentar para su aprobación el proyecto académico de servicio comunitario

para Vinculación con la Sociedad de una duración mínima de 80 horas de ejecución, las mismas que serán realizadas fuera de los horarios académicos normales, o durante periodo vacacional.

Los celebrantes se ratifican en todo el contenido de la presente Acta de "Aceptación y Compromiso" y para constancia firman en unidad de acto, cuatro ejemplares del mismo tenor y efecto, en Ambato, a los 25 días del mes de octubre del 2012.

f.



**Dr. MSc. José Antonio Romero**  
**DECANO DE LA FACULTAD**  
**DE CIENCIAS HUMANAS Y DE LA**  
**EDUCACIÓN**

f.

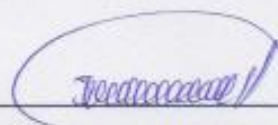

**Lcda. Gloria Espín Medina Mg.**  
**DIRECTORA DE LA ESCUELA**  
**DE EDUCACIÓN BÁSICA**  
**"EDUARDO MERA"**



**UNIVERSIDAD TÉCNICA DE AMBATO**



**CENTRO DE VINCULACIÓN CON LA COLECTIVIDAD  
“CEVIC”**

**FACULTAD DE: CIENCIAS HUMANAS Y DE LA EDUCACIÓN**

**PROGRAMA: Unidad de Vinculación con la Colectividad de la Facultad**

**CARRERA DE: EDUCACIÓN BÁSICA**

**PROYECTO ACADÉMICO DE SERVICIO COMUNITARIO PARA  
VINCULACIÓN CON LA SOCIEDAD**

**ETAPAS: PLANIFICACIÓN, EJECUCIÓN, MONITOREO Y EVALUACIÓN**

**NOMBRE DEL PROYECTO: “ATENCIÓN PSICOPEDAGÓGICA PARA  
LOS ESTUDIANTES DE LA ESCUELA DE EDUCACIÓN BÁSICA  
EDUARDO MERA, DE LA PARROQUIA ATOCHA-FICOA,  
CANTÓN AMBATO, PROVINCIA DE TUNGURAHUA, AÑO  
LECTIVO 2012-2013”**

**DOCENTE COORDINADOR: Lic. Gloria Espín Medina MSc.**

**DOCENTES AUTORES Y PARTICIPANTES: Lic. Gloria Espín Medina MSc.**

**ENTIDAD(ES) BENEFICIARIA(S): Escuela de Educación Básica “EDUARDO  
MERA”**

**COORDINADOR(ES) ENTIDAD(ES) BENEFICIARIA(S): Lcda.. Gloria Espín  
Medina Mg.**

**CÓDIGO DEL PROYECTO: FCHE-EB-SP-001-Septiembre 2012 – Febrero 2013**

**Ambato, 10 de noviembre de 2012**

UNIVERSIDAD TÉCNICA DE AMBATO



CENTRO DE VINCULACIÓN CON LA COLECTIVIDAD  
“CEVIC”

FACULTAD DE: CIENCIAS HUMANAS Y DE LA EDUCACIÓN

PROGRAMA: Unidad de Vinculación con la Colectividad

CARRERA DE: Educación Básica

PROYECTO ACADÉMICO DE SERVICIO COMUNITARIO PARA  
VINCULACIÓN CON LA SOCIEDAD

ETAPA I: “PLANIFICACIÓN DEL PROYECTO”

**NOMBRE DEL PROYECTO:** *“ATENCIÓN PSICOPEDAGÓGICA PARA  
LOS ESTUDIANTES DE LA ESCUELA DE EDUCACIÓN BÁSICA  
EDUARDO MERA, DE LA PARROQUIA ATOCHA-FICOA,  
CANTÓN AMBATO, PROVINCIA DE TUNGURAHUA, AÑO  
LECTIVO 2012-2013”*

**DOCENTE COORDINADOR:** Lcda. Gloria Espín Medina Mg.

**DOCENTE(S) AUTOR(ES) DEL PROYECTO:** Lic. Gloria Espín Medina MSc.

**ENTIDAD(ES) BENEFICIARIA(S):** Escuela de Educación Básica “EDUARDO  
MERA”

**COORDINADOR(ES) ENTIDAD(ES) BENEFICIARIA(S):** Lcda. Gloria Espín  
Medina Mg.

**CÓDIGO DEL PROYECTO:** FCHE-EB-SP-001-Septiembre 2012 – Febrero 2013

Ambato, 10 de noviembre de 2012

## ÍNDICE ETAPA I

### CONTENIDO

Pág.

Carátula

Índice

- 1. Datos Generales del Proyecto.**
  - 1.1 Nombre del Proyecto.**
  - 1.2 Entidad Ejecutora.**
  - 1.3 Cobertura y Localización.**
  - 1.4 Monto.**
  - 1.5 Plazo de Ejecución.**
  - 1.6 Sector y tipo de Proyecto.**
  - 1.7 Número de Docentes Participantes.**
  - 1.8 Número de Estudiantes Participantes**
  - 1.9 Entidad Beneficiaria**
  - 1.10 Número de Beneficiarios**
  
- 2. Diagnóstico y Problema**
  - 2.1 Descripción de la Situación Actual del Área de Intervención del proyecto.**
  - 2.2 Identificación, Descripción y Diagnóstico del Problema.**
  - 2.3 Línea Base del Proyecto.**
  - 2.4 Identificación y Cuantificación de la Población Objetivo (Beneficiarios).**
  
- 3. Objetivos del Proyecto**
  - 3.1 Objetivo General**
  - 3.2 Objetivos Específicos**
  - 3.3 Matriz de Marco Lógico.**
  
- 4. Estrategia de Ejecución.**
  - 4.1 Cronograma por Componentes y Actividades.**
  
- 5. Presupuesto y Financiamiento.**
  - 5.1 Presupuesto por Actividades del Proyecto**
  - 5.2 Presupuesto por Concepto del Proyecto**
  
- 6. Programación Analítica**
  
- 7. Anexos.**
  - 7.1 Oficio Decano a Entidad Beneficiaria**
  - 7.2 Acta de Aceptación y Compromiso Suscrita**
  - 7.3 Otros**

**PROYECTO DE SERVICIO COMUNITARIO PARA VINCULACIÓN CON LA  
SOCIEDAD**

**1. DATOS GENERALES DEL PROYECTO.**

<b>1.1 NOMBRE DEL PROYECTO: “ATENCIÓN PSICOPEDAGÓGICA PARA LOS ESTUDIANTES DE LA ESCUELA DE EDUCACIÓN BÁSICA EDUARDO MERA, DE LA PARROQUIA ATOCHA-FICOA, CANTÓN AMBATO, PROVINCIA DE TUNGURAHUA, AÑO LECTIVO 2012-2013”</b>
<b>1.2 ENTIDAD EJECUTORA: Universidad Técnica de Ambato. Facultad de Ciencias Humanas y de la Educación. Carrera de Educación Básica.</b>
<b>1.3 COBERTURA Y LOCALIZACIÓN: 110 estudiantes seleccionados mediante evaluación de los 24 paralelos de la Escuela de Educación Básica “Eduardo Mera”.-La Institución se encuentra ubicada en la parroquia Atocha-Ficoa, ciudadela México, calle La Delicia S/N y Avda. Dr. Rodrigo Pachano Lalama</b>
<b>1.4 MONTO: \$ 450</b>
<b>1.5 PLAZO DE EJECUCIÓN: 3 meses</b>
<b>1.6 SECTOR Y TIPO DE PROYECTO:  Sector: Psicopedagogía  Tipo de proyecto: Intervención</b>
<b>1.7 NÚMERO DE DOCENTES PARTICIPANTES: 1</b>
<b>1.8 NÚMERO DE ESTUDIANTES PARTICIPANTES: 29</b>
<b>1.9 ENTIDAD(ES) BENEFICIARIA(S): Escuela de Educación Básica “Eduardo Mera”</b>
<b>1.10 NÚMERO DE BENEFICIARIOS: 110</b>



## **2. DIAGNÓSTICO Y PROBLEMA.**

### **2.1 DESCRIPCIÓN DE LA SITUACIÓN ACTUAL DEL ÁREA DE INTERVENCIÓN DEL PROYECTO:**

La escuela de Educación Básica “Eduardo Mera es una institución pública fiscal, se encuentra ubicada en la Parroquia Urbana Atocha-Ficoa, Ciudadela México, Calle La Delicia S/N y Avda. Dr. Rodrigo Pachano Lalama, del Cantón Ambato de la Provincia de Tungurahua.

Debido a la imperiosa necesidad de una escuela en el sector, distinguidos moradores de talla, como el del señor Víctor Hugo Oviedo y el del doctor Adolfo Herdoíza, quienes; venciendo toda clase de dificultades, consiguieron que el Honorable Consejo Provincial encabezado por don Temístocles Sevilla resuelven la compra del terreno con una casa, donde pasaría a funcionar la nueva escuela que llevaría el nombre del atildado don Eduardo Mera.

Dicha acción fue comunicada al Ministerio de Educación, que por intermedio de la Dirección General mediante Resolución N° 755 con fecha 6 de Noviembre de 1953 resuelve crear con el nombre de “EDUARDO MERA” a la escuela mixta en la ciudadela México de Ambato.

Este decreto importantísimo por cierto lo firma el distinguido ambateño José Martínez, Ministro de Educación y el doctor Víctor Chiriboga, como subsecretario. Los nombres de estos ilustres ambateños están escritos con caracteres de oro en el corazón de los moradores de la ciudadela México de esta ciudad.

El Honorable consejo Provincial decide crear con pie firme esta nuevo templo del saber, mandando a trabajar un óleo de don Eduardo Mera, cuya presencia ha servido de luz y guía a cuántas generaciones han transitado por sus aulas y corredores.

Es así como una nueva vida escolar da su primera campanada, un 12 de Noviembre de 1953 con 70 alumnos, bajo la acertada dirección de doña Hortencia Mariño de Villacís, en compañía de dos maestras.

Actualmente oferta su servicio educativo de Primero a Décimo Año de Educación General Básica, funcionando por este año lectivo hasta octavo, con 637 estudiantes , 30 docentes, 1 autoridad, 2 miembros de personal de servicio, de acuerdo al nuevo modelo de gestión que ha implementado el Ministerio de Educación en doble jornada: matutina y vespertina.

Cabe recalcar que en la Institución se educa una población estudiantil perteneciente a un sector urbano marginal, con familias de bajos recursos económicos donde su esfuerzo se vuelca en la supervivencia de sus familias y un alto porcentaje no presta la atención adecuada a la niñez para un desarrollo armónico de todas sus destrezas y al ingresar al plantel se nota un desnivel entre la edad cronológica y la mental, con la consecuente dificultad en el rendimiento escolar, añadiendo a este aspecto el descuido de los padres en el control diario de las tareas, es así que en cada uno de los paralelos encontramos estudiantes que necesitan del apoyo psicopedagógico para mejorar de alguna manera estas falencias y al no contar con personal especializado, entonces en el PEI de la Institución encontramos entre las debilidades como LA ESCASA ATENCIÓN PSICOPEDAGÓGICA PARA LOS ESTUDIANTES.

## 2.2 IDENTIFICACIÓN Y DIAGNÓSTICO DEL PROBLEMA

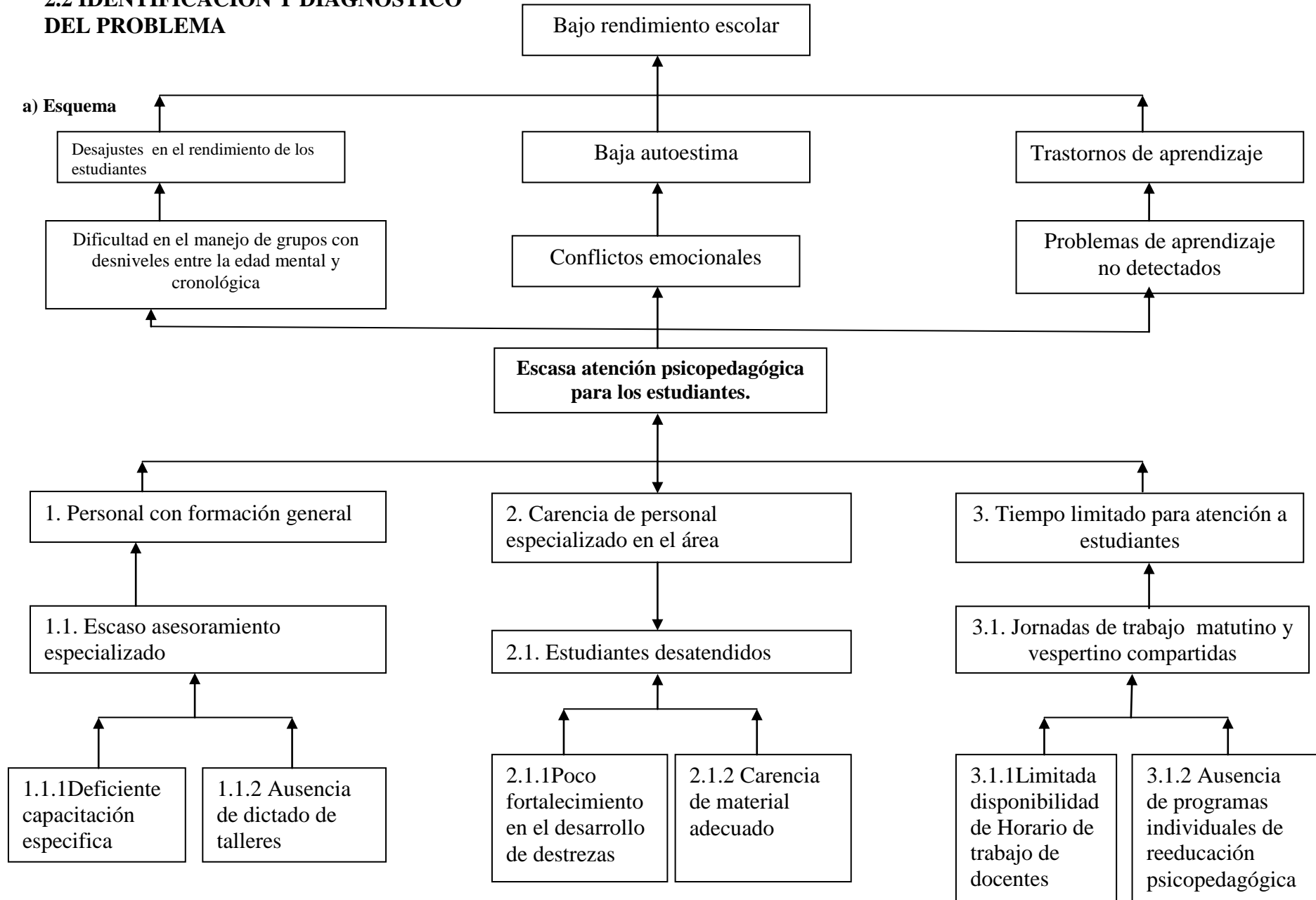

**b) Interpretación del árbol de problemas:**

La Institución al atender a un sector urbano marginal cuenta con estudiantes con dificultades tanto en la parte afectiva, madurez mental, escaso desarrollo de las destrezas básicas, lo que produce un desajuste en el rendimiento de los grupos de trabajo, los maestros al no contar una formación específica tienen dificultad para el manejo de los grupos de trabajo con desniveles entre la edad cronológica y la edad mental.

La Institución al no contar con personal especializado en el área psicopedagógica, entonces los estudiantes no son atendidos de la manera apropiada para que se pueda desarrollar y fortalecer el desarrollo de destrezas mínimas para un óptimo aprendizaje.

Por otro lado no se dispone del suficiente tiempo para una mejor atención a los estudiantes con este tipo de problemas, esto provoca conflictos emocionales que dan como resultado una autoestima baja con el consiguiente rendimiento escolar deficiente, de igual manera al no disponer del tiempo suficiente, los problemas de aprendizaje no son detectados a tiempo lo que ocasionan trastornos en el aprendizaje.

A esto se agrega que la Institución atiende en doble jornada por lo que la disponibilidad del horario y espacio físico es limitado para atender a este grupo de estudiantes que lo requieren con el consecuente rendimiento escolar bajo.

**2.3. LÍNEA BASE DEL PROYECTO:**

<b>SECTOR:</b>	<b>TIPO DE PROYECTO:</b>	<b>INDICADORES:</b>
Área académica Psicopedagogía	Capacitación e intervención	Al iniciar el proyecto se tiene un 20% de atención psicopedagógica profesional para los estudiantes.

**2.4 IDENTIFICACIÓN Y CUANTIFICACIÓN DE LA POBLACIÓN OBJETIVO (BENEFICIARIOS DIRECTOS):**

Docentes: 31  
Estudiantes: 120  
TOTAL BENEFICIARIOS: 151

### 3. OBJETIVOS DEL PROYECTO.

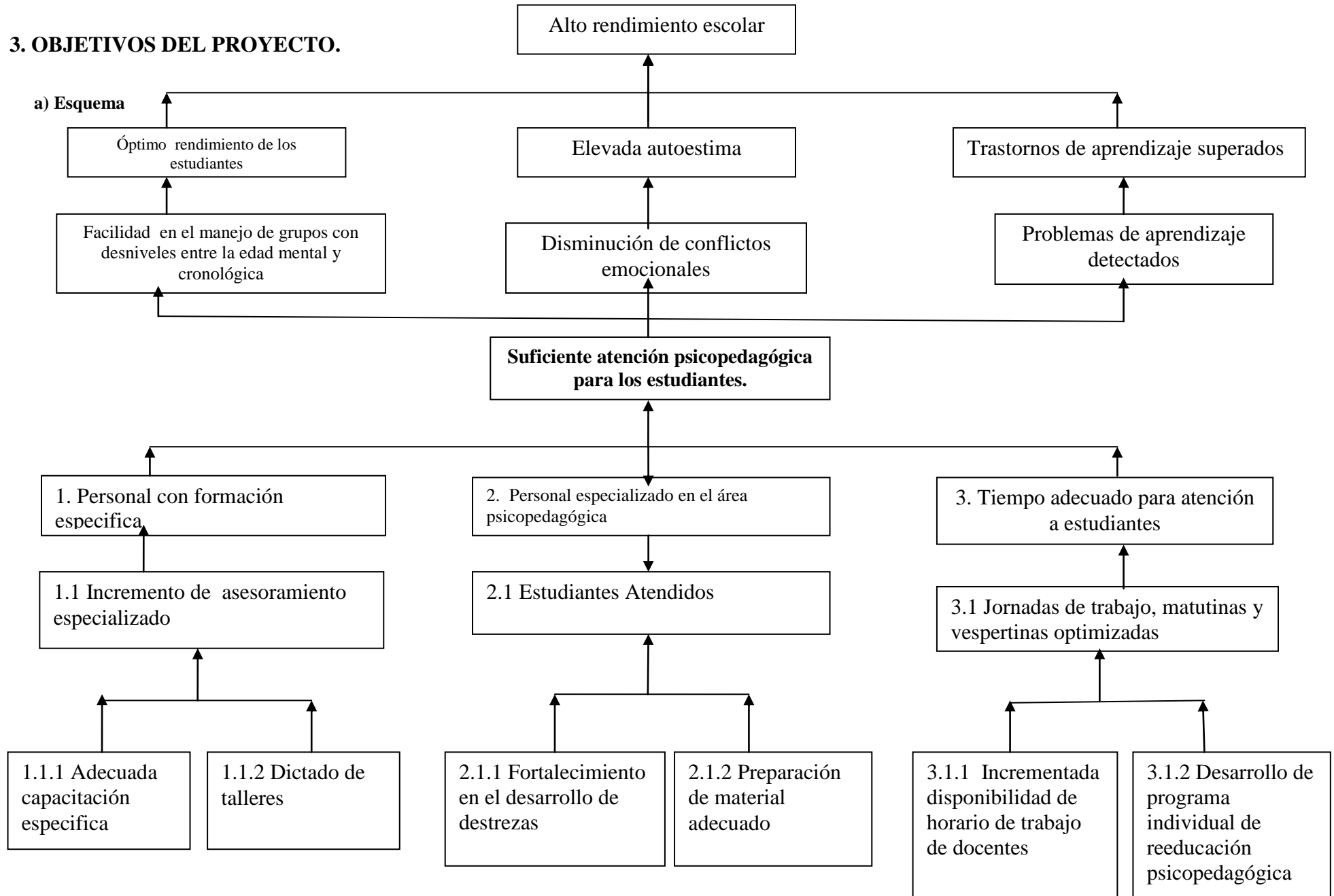

### **3.1 OBJETIVO GENERAL:**

- Proporcionar suficiente atención psicopedagógica para los estudiantes.

### **3.2 OBJETIVOS ESPECÍFICOS:**

- Incrementar el personal con formación específica.
- Generar tiempo adecuado para atención a estudiantes
- Mejorar el rendimiento en los estudiantes con problemas psicopedagógicos

### 3.3 MATRIZ DE MARCO LÓGICO

Resumen Narrativo de Objetivos	Indicadores Verificables Objetivamente	Fuentes de Verificación	Supuestos de sustentabilidad
<b>FIN:</b>  Mejoramiento del rendimiento escolar	<b>Indicadores del fin:</b>  Al finalizar el Proyecto los estudiantes habrán mejorado en un 100% su rendimiento escolar.	<b>Medios del fin:</b>  Resultados de la evaluaciones al finalizar el Primer Quimestre	Supuestos del fin:  Aporte efectivo de los estudiantes de la U.T.A. en el desarrollo del Proyecto.
<b>PROPÓSITO:</b>  Suficiente atención psicopedagógica para los estudiantes de la Escuela de Educación básica Eduardo Mera.	<b>Indicadores del Propósito:</b>  Al finalizar el proyecto se tendrá el 100% de atención psicopedagógica adecuada para los estudiantes de la Escuela de Educación básica Eduardo Mera.	<b>Medios del propósito:</b>  Fichas de seguimiento a los estudiantes que reciben el apoyo psicopedagógico.	<b>Supuestos del propósito:</b>  Cumplimiento del convenio UTA-Escuela Participación activa y permanente de los miembros de la comunidad educativa.

Resumen Narrativo de Objetivos	Indicadores Verificables Objetivamente	Fuentes de Verificación	Supuestos de sustentabilidad
<b>COMPONENTES:</b> <b>Componente 1</b> Personal con formación específica	<b>Indicadores de Componentes:</b>  Disponibilidad de personal especializado en el campo	<b>Medios de Componentes:</b>  Registros de control de asistencia del plantel y del docente tutor del	<b>Supuestos de Componentes:</b>  Se cuenta con la participación activa de los estudiantes de la Universidad



<p><b>Componente 2</b> Personal especializado en el área psicopedagógica</p> <p><b>Componente 3</b> Tiempo adecuado para atención a estudiantes</p>	<p>psicopedagógico para el 100% de estudiantes con problemas de aprendizaje</p> <p>Disponibilidad de personal especializado para la atención del 100% de estudiantes con problemas de aprendizaje.</p> <p>Disponibilidad del 100% de tiempo del personal especializado para la atención adecuada a los estudiantes con problemas de aprendizaje.</p>	<p>Proyecto.</p> <p>Nómina de estudiantes que participan en el desarrollo del Proyecto.</p> <p>Acta de compromiso de los estudiantes de la Universidad Técnica de Ambato con la Institución donde se desarrolla el Proyecto.</p>	<p>Técnica de Ambato</p> <p>Disponibilidad de los estudiantes de la Universidad Técnica de Ambato para la atención a los estudiantes con problemas psicopedagógicos.</p> <p>Disponibilidad del tiempo de los estudiantes de la Universidad Técnica de Ambato para la atención a los estudiantes con problemas de aprendizaje.</p>
<p><b>ACTIVIDADES Y SUBACTIVIDADES:</b> <b>Componente 1</b></p> <p><b>1. Incremento de asesoramiento especializado</b></p> <p><b>1.1. Adecuada capacitación específica.</b></p> <p><b>1.1.2. Dictado de talleres</b></p>	<p><b>Presupuesto:</b></p> <p><b>\$ 50</b></p>	<p><b>Medios de actividades:</b></p> <p><b>Informe final o técnico o económico</b></p>	<p><b>Supuestos de actividades:</b></p> <p><b>Disponibilidad de aulas de la UTA</b></p> <p><b>Se evidencia un interés de los docentes de la entidad beneficiaria en una adecuada capacitación.</b></p> <p><b>Participación activa de los docentes en el dictado de talleres especializados.</b></p>







#### 4. ESTRATEGIA DE EJECUCIÓN:

4.1 CRONOGRAMA POR OBJETIVOS Y ACTIVIDADES					
COMPONENTES/ ACTIVIDADES Y SUBACTIVIDADES	TIEMPO ESTIMADO			RESPONSABLES	RECURSOS NECESARIOS
	DESDE	HASTA	# HORAS		
Componente 1. : Personal con formación específica	2012-11-04	2012-11-10	2 Horas	Docente Coordinador Estudiantes de Octavo A Año de Educación Básica de la UTA.	Marcadores Impresiones Diapositivas
Actividad 1.1 : Incremento de asesoramiento especializado	2012-11-04	2012-11-10	2 horas	Docente Coordinador Estudiantes de Octavo A Año de Educación Básica de la UTA.	Talleres Diapositivas
Subactividad 1.1.1: Adecuada capacitación específica	2012-11-04	2012-11-10	2 horas	Docente Coordinador Estudiantes de Octavo Año A de Educación Básica de la UTA.	Materiales impresos
Subactividad 1.1.2: Dictado de talleres	2012-12-11	2012-11-17	2 horas	Docente Coordinador Estudiantes de Octavo A de Educación Básica de la UTA.	Diapositivas Materiales impresos, marcadores, cartulinas
Componente 2: Personal especializado en el área psicopedagógica	2012-11-18	2012-11-17	2 horas	Docente Coordinador Estudiantes de Octavo A de Educación Básica de la UTA.	Personal especializado
Actividad 2.1: Estudiantes atendidos	2012-11-25	2012-12-01	10 horas	Docente Coordinador Estudiantes de Octavo A de Educación Básica de la UTA.	Estudiantes de Octavo Año A de Educación Básica de la UTA.
Subactividad 2.1.1: Fortalecimiento en el desarrollo de destrezas	2012-12-02	2012-12-08	10 horas	Docente Coordinador Estudiantes de Octavo A de Educación Básica de la UTA.	Materiales diversos: marcadores, cartulinas, fómix.
Subactividad 2.1.2: Preparación de material adecuado	2012-12-09	2012-12-15	10 horas	Docente Coordinador Estudiantes de Octavo A de Educación Básica de la UTA.	Estudiantes de Educación Básica de la UTA. Cartulinas, marcadores, fómix. Internet
Componente 3: Tiempo adecuado para atención a estudiantes	2012-12-16	2012-12-22	10 horas	Estudiantes de Octavo Año A de Educación Básica de la U.T.A	Estudiantes de Octavo Año A de Educación Básica de la UTA. Horarios de la Institución beneficiaria

Actividad 3.1: Jornadas de trabajo matutina y vespertina optimizadas	2012-12-23	2012-12-29	10 horas	Coordinador Institucional Estudiantes de Octavo año A de Educación Básica de la U.T.A.	Horarios de la Institución beneficiaria
Subactividad 3.1.1: Incrementada disponibilidad de horario de trabajo de docentes	2012-12-30	2013-02-02	12 horas	Coordinador Institucional Estudiantes de Octavo año A de Educación Básica de la U.T.A.	Estudiantes de Octavo año A de Educación Básica de la UTA.
Subactividad 3.1.2: Programa individual de reeducación psicopedagógica	2013-02-03	2013-02-03	08 horas	Estudiantes de Octavo año de Educación Básica A de la UTA.	Estudiantes de Octavo año A de Educación Básica de la UTA.
TOTAL:			80H		
 (f) _____ Lcda. Gloria Inés Espín Medina Mg.  DOCENTE COORDINADOR PROYECTO BENEFICIARIA  ( f) _____ Lcda. Gloria Inés Espín Medina Mg.  COORDINADOR ENTIDAD BENEFICIARIA				DOCENTES AUTORES	ESTUDIANTES PARTICIPANTES:
				Lcda. Gloria Inés Espín Medina Mg.	1.Armas Hernández Daniela Poleth
					2.Calvache Paredes Luis Fernando
					3.Benavides Manzaba Carlos Alfredo
					4.Camacho Cachumba María Cristina
					5.Camino Naranjo Mónica Natalia
					6.Cárdenas Brito Doris Maribel
					7.Carrasco Ochoa Verónica de las Mercedes
					8.De la Cruz Chamba Nanci Cristina
					9.Esmeraldas Zambrano Ketty Dolores
					10. Godoy Arce Joselito Temístocles
					11. Godoy Arce Joselito Temístocles
					12.Haro Cañar Elfrida María
					13.Haro Cañar Irene Orfelina
					14.Jimenez Bautista Yajaira Marilú
					15.Lanchi Guamán Alexandra Mariela
					16.Lara Villacís Silvia Jimena
					17.León Villarreal Silvia Paulina
					18.Llerena Llerena Luis Eduardo
					19.Miranda Díaz Fernanda Marcela
					20.Moposita Ponluisa Paulina Alejandra
					21.Núñez Corella Carmita Lorena
					22.Paredes Urquizo Edison Geovanny
					23.Paredes Urquizo Franklin Alfredo
					24.Places Quinatoa Ana Lucía
					25.Salazar Santana Irma Patricia
					26.Sambonino Alcaciega Mónica Natali
					27.Sancho Pérez Estefanía Maribel
					28.Villacreses Portero Paulina Monserrath
					29.Yáñez Morales Margarita del Rocío

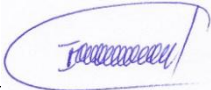
## 5. PRESUPUESTO Y FINANCIAMIENTO.

<b>5.1 PRESUPUESTO POR ACTIVIDADES DEL PROYECTO</b>				
COMPONENTES/ ACTIVIDADES SUBACTIVIDADES	Y	FUENTES DE FINANCIAMIENTO (dólares)		TOTAL USD.
		APORTE RECURSOS ESTUDIANTES	APORTE ENTIDAD BENEFICIARIA	
<b>Componente 1:</b> Personal con formación específica		\$ 50		\$50
<b>Actividad 1.1</b> Incremento de asesoramiento especializado				
<b>Subactividad 1.1.1</b> Adecuada capacitación específica				
<b>Subactividad 1.1.2</b> Dictado de talleres				
<b>Componente 2:</b> Personal especializado en el área psicopedagógica		\$200		\$200
<b>Actividad 2.1</b> Estudiantes atendidos				
<b>Subactividad 2.1.1</b> Fortalecimiento en el desarrollo de destrezas				
<b>Subactividad 2.1.2:</b> Preparación de material adecuado		\$200		\$200
<b>Componente 3:</b> Tiempo adecuado para atención a estudiantes				
<b>Actividad 3.1</b> Jornadas de trabajo matutina y vespertina optimizadas				
<b>Subactividad 3.1.1</b> Incrementada disponibilidad de horario de trabajo de docentes				
<b>Subactividad 3.1.2</b> Programa individual de reeducación psicopedagógica				
<b>TOTAL</b>				<b>\$450</b>
<b>5.2 PRESUPUESTO POR CONCEPTO DEL PROYECTO</b>				
CONCEPTO		APORTE RECURSOS ESTUDIANTES	APORTE ENTIDAD BENEFICIARIA	TOTAL USD.
Personal		-	-	-
Equipos		-	-	-
Materiales y Suministros		<b>350</b>	-	<b>50</b>
Pasajes		<b>50</b>	-	<b>50</b>
Servicios (refrigerios, fotocopias, etc.)		<b>50</b>	-	<b>50</b>
<b>Total USD</b>		<b>450</b>	-	<b>450</b>
(f) 			(f) 	
<b>Lcda. Gloria Espín Medina Mg.</b>			<b>Lcda. Gloria Espín Medina Mg.</b>	
<b>DOCENTE COORDINADOR PROYECTO</b>			<b>COORDINADOR ENTIDAD BENEFICIARIA</b>	

## INFORME PROYECTO PLANIFICADO.

UNIVERSIDAD TÉCNICA DE AMBATO  
CENTRO DE VINCULACIÓN CON LA COLECTIVIDAD  
FACULTAD: DE CIENCIAS HUMANAS Y DE LA EDUCACIÓN  
PROGRAMA: UNIDAD DE VINCULACIÓN CON LA COLECTIVIDAD  
CARRERA DE: EDUCACIÓN BÁSICA

PROYECTOS ACADÉMICOS DE SERVICIO COMUNITARIO PARA VINCULACIÓN CON LA SOCIEDAD PLANIFICADOS.

<b>PROYECTO: "ATENCIÓN PSICOPEDAGÓGICA PARA LOS ESTUDIANTES DE LA ESCUELA DE EDUCACIÓN BÁSICA EDUARDO MERA, DE LA PARROQUIA ATOCHA-FICOA, CANTÓN AMBATO, PROVINCIA DE TUNGURAHUA, AÑO LECTIVO 2012-2013"</b> <b>CÓDIGO: CÓDIGO DEL PROYECTO: FCHE-EB-SP-001-Septiembre 2012 – Febrero 2013</b>							
ENTIDAD(ES) BENEFICIARIA (S)		TIEMPO PLANIFICADO			PRESUPUESTO PLANIFICADO USD (\$)		
1.Escuela de Educación Básica "EDUARDO MERA"		DESDE	HASTA	# HORAS	APORTES RECURSOS ESTUDIANTES	APORTE DE LA ENTIDAD BENEFICIARIA	TOTAL
NÚMERO DE BENEFICIARIOS: 151		2012-11-04	2013-02-03	80	450	-	450
COORDINADOR (ES) ENTIDAD (ES) BENEFICIARIAS		RESPONSABLES DEL PROYECTO		ESTUDIANTES PARTICIPANTES			
NOMBRE	CARGO	DOCENTE COORDINADOR	DOCENTES AUTORES	HOMBRES	# HORAS PLANIFICADAS	MUJERES	# HORAS PLANIFICADAS
1. Lic. Gloria Espín Medina	1.Directora	1.Lic. Gloria Espín Medina	1. Lic. Gloria Espín Medina	1. Calvache Paredes Luis Fernando	80	1 Armas Hernández Daniela Poleth	80
				2.Benavides Manzaba Carlos Alfredo	80	2.Camacho Cachumba María Cristina	80
				3. Godoy Arce Joselito Temistocles	80	3.Camino Naranjo Mónica Natalia	80
				4. Llerena Llerena Luis Eduardo	80	4 .Cárdenas Brito Doris Maribel	80
				5.Paredes Urquizo Edison Geovanny	80	5 .Carrasco Ochoa Verónica de las Mercedes	80
				6.Paredes Urquizo Franklin Alfredo	80	6 De la Cruz Chamba Nanci Cristina	80
						7. Esmeraldas Zambrano Kitty Dolores	80
						8. Estrada Chicaiza Bertha Magdalena	80
						9. Haro Cañar Elfrida María	80
						10. Haro Cañar Irene Orfelina	80

						11. Jiménez Bautista Yajaira Mariño	80
						12. Lanchi Guamán Alexandra Mariela	80
						13. Lara Villacís Silvin Jimena	80
						14. León Villarreal Silvin Paulina	80
						15. Miranda Díaz Fernanda Marcela	80
						16. Moposita Ponluisa Paulina Alejandra	80
						17. Núñez Corella Carmita Lorena	80
						18. Places Quínton Ana Lucía	80
						19. Salazar Santana Irma Patricia	80
						20. Sambonino Alcaciega Mónica Natali	80
						21. Sancho Pérez Estefanía Maribel	80
						22. Villacreses Portero Paulina Monserrath	80
						23. Yáñez Morales Margarita del Riego	80
<p>PRESENTADO POR:</p> <p></p> <p>Lic. MSc. Gloria Espín Medina</p> <p>DOCENTE COORDINADOR DEL PROYECTO</p>		<p>REVISADO POR:</p> <p></p> <p>Dr. Mg. Danilo Villena</p> <p>COORDINADOR UNIDAD VINCULACIÓN CON LA COLECTIVIDAD DE LA FACULTAD</p>		<p>INFORME FAVORABLE:</p> <p></p> <p>Ing. Mg. Víctor Guachumbosa</p> <p>DIRECTOR CEVIC-UTA</p> <p>14-11-2012</p>			

## 7. ANEXOS



**UNIVERSIDAD TÉCNICA DE AMBATO**



**CENTRO DE VINCULACIÓN CON LA COLECTIVIDAD  
“CEVIC”**

**FACULTAD DE: CIENCIAS HUMANAS Y DE LA EDUCACIÓN**

**PROGRAMA:** Unidad de Vinculación con la Colectividad

**CARRERA DE:** EDUCACIÓN BÁSICA

**PROYECTO ACADÉMICO DE SERVICIO COMUNITARIO PARA VINCULACIÓN CON LA SOCIEDAD**

**ETAPA II: “EJECUCIÓN Y MONITOREO”**

**NOMBRE DEL PROYECTO:** “ATENCIÓN PSICOPEDAGÓGICA PARA LOS ESTUDIANTES DE LA ESCUELA DE EDUCACIÓN BÁSICA EDUARDO MERA”

**DOCENTE COORDINADOR:** Lcda. Gloria Inés Espín Medina Mg.

**DOCENTES PARTICIPANTES:** Lcda. Gloria Inés Espín Medina Mg.

**ENTIDAD(ES) BENEFICIARIA(S):** Escuela de Educación Básica “Eduardo Mera”

**COORDINADOR(ES) ENTIDAD(ES) BENEFICIARIA(S):** Lic. Gloria Inés Espín Medina Mg.

**CÓDIGO DEL PROYECTO:** FCHE-EB-SP-001-Septiembre 2012 – Febrero 2013

Ambato, 11 de noviembre de 2012

**1. ESTRATEGIA DE MONITOREO:**

COMPONENTES/ACTIVIDADES SUBACTIVIDADES	TIEMPO PLANIFICADO			PRESUPUESTO PLANIFICADO			TIEMPO DE EJECUCIÓN REAL			PRESUPUESTO DE EJECUCIÓN REAL		
	DESDE	HASTA	# HORAS	APORTES RECURSOS ESTUDIANT ES	APORTES ENTIDAD BENEFICIARIA	TOTAL USD	DESDE	HASTA	# HORAS	APORTES RECURSOS ESTUDIANTES	APORTES ENTIDAD BENEFICIARIA	TOTAL USD
Componente 1:	2012-11-04	2012-11-10	2 Horas	50	-----	50	2012-11-04	2012-11-10	2 horas	50	-----	50
Actividad 1.1	2012-11-04	2012-11-10	2 horas	.....	.....	.....	2012-11-04	2012-11-10	2 horas	.....	.....	.....
Subactividad 1.1.1	2012-11-04	2012-11-10	2 horas	.....	.....	.....	2012-11-04	2012-11-10	2 horas	.....	.....	.....
Subactividad 1.1.2	2012-12-11	2012-11-17	2 horas	.....	.....	.....	2012-12-11	2012-11-17	2 horas	.....	.....	.....
Componente 2:	2012-11-18	2012-11-17	2 horas	200	.....	200	2012-11-18	2012-11-17	2 horas	200	.....	200
Actividad 2.1	2012-11-25	2012-12-01	10 horas	.....	.....	.....	2012-11-25	2012-12-01	10 horas	.....	.....	.....
Subactividad 2.1.1	2012-12-02	2012-12-08	10 horas	.....	.....	.....	2012-12-02	2012-12-08	10 horas	.....	.....	.....
Subactividad 2.1.2	2012-12-09	2012-12-15	10 horas	200	.....	200	2012-12-09	2012-12-15	10 horas	200	.....	200
Componente 3:	2012-12-16	2012-12-22	10 horas	.....	.....	.....	2012-12-16	2012-12-22	10 horas	.....	.....	.....
Actividad 3.1	2012-12-23	2012-12-29	10 horas	.....	.....	.....	2012-12-23	2012-12-29	10 horas	.....	.....	.....
Subactividad 3.1.1	2012-12-30	2013-02-02	12 horas	.....	.....	.....	2012-12-30	2013-02-02	12 horas	.....	.....	.....
Subactividad 3.1.2	2013-02-03	2013-02-03	08 horas	.....	.....	.....	2013-02-03	2013-02-03	08 horas	.....	.....	.....
<b>TOTAL</b>			<b>80 horas</b>	<b>450</b>		<b>450</b>			<b>80 horas</b>	<b>450</b>		<b>450</b>
f: 				f: 				f: 				
Leda. Gloria Inés Espín Medina Mg. DOCENTE COORDINADOR DEL PROYECTO				Leda. Gloria Inés Espín Medina COORDINADOR ENTIDAD BENEFICIARIA				Dr. Mg. Danilo Villena COORDINADOR UNIDAD DE VINCULACIÓN CON LA COLECTIVIDAD DE LA FACULTAD DE CIENCIAS HUMANAS Y DE LA EDUCACIÓN				





## REGISTRO DE ASISTENCIA DE ESTUDIANTES PARTICIPANTES

**UNIVERSIDAD TÉCNICA DE AMBATO**  
**PROYECTO ACADÉMICO DE SERVICIO COMUNITARIO PARA VINCULACIÓN CON LA COLECTIVIDAD**  
**FACULTAD DE CIENCIAS HUMANAS Y DE LA EDUCACIÓN**  
**CARRERA DE: EDUCACIÓN BÁSICA**  
**REGISTRO DE ASISTENCIA DE ESTUDIANTES PARTICIPANTES**  
**PROYECTO: "ATENCIÓN PSICOPEDAGÓGICA PARA LOS ESTUDIANTES DE LA ESCUELA DE EDUCACIÓN BÁSICA EDUARDO MERA"**  
**ENTIDAD BENEFICIARIA: Escuela de Educación Básica "Eduardo Mera"**  
**DÍA: DOMINGO** **FECHA: 11 DE NOVIEMBRE DE 2012**  
**HORARIO: DE: 08h00 A : 17h00** **JORNADA: MATUTINA Y VESPERTINA**  
**HORAS: 8**

NOMBRE	No CÉDULA	FIRMA
1. Armas Hernández Daniela Poletth	<b>RETIRADA</b>	
2. Calvache Paredes Luis Fernando	180329885-8	
3. Benavides Manzano Carlos Alfredo	180419126-4	
4. Camacho Cachumba María Cristina	<b>RETIRADA</b>	
5. Camino Naranjo Mónica Natalia	180957052-9	
6. Cárdenas Brito Doris Maribel	180425447-0	
7. Carrasco Ochoa Verónica de las Mercedes	1802991941	
8. De la Cruz Chamba Nanci Cristina	180401595-6	
9. Esmeraldas Zambrano Ketty Dolores	050273529-3	
10. Estrada Chicniza Bertha Magdalena	180451082-2	
11. Godoy Arce Joselito Temístocles	180273763-3	
12. Haro Cañar Elfrida María	180402041-8	
13. Haro Cañar Irene Orfelina	180346946-7	
14. Jimenez Bautista Yajaira Marilú	050288475-2	
15. Lanchi Guasmán Alexandra Maricela	110435987-0	
16. Lara Villacís Silvia Jimena	160095213-8	
17. León Villarreal Silvia Paulina	180228451-2	
18. Llerena Llerena Luis Eduardo	180386414-3	
19. Miranda Díaz Fernanda Marcela	180415826-7	
20. Moposita Ponluisa Paulina Alejandra	160034765-0	

2. REGISTRO DE ASISTENCIA DE ESTUDIANTES PARTICIPANTES

UNIVERSIDAD TÉCNICA DE AMBATO PROYECTO ACADÉMICO DE SERVICIO COMUNITARIO PARA VINCULACIÓN CON LA COLECTIVIDAD FACULTAD DE CIENCIAS HUMANAS Y DE LA EDUCACIÓN CARRERA DE: EDUCACIÓN BÁSICA REGISTRO DE ASISTENCIA DE ESTUDIANTES PARTICIPANTES PROYECTO: "ATENCIÓN PSICOPEDAGÓGICA PARA LOS ESTUDIANTES DE LA ESCUELA DE EDUCACIÓN BÁSICA EDUARDO MERA" ENTIDAD BENEFICIARIA: Escuela de Educación Básica "Eduardo Mera" DÍA: DOMINGO HORARIO: DE: 08h00 A : 17h00 HORAS: 8 HORAS		
FECHA: 11 DE NOVIEMBRE DE 2012 JORNADA: MATUTINA Y VESPERTINA		
NOMBRE	No CÉDULA	FIRMA
21. Núñez Corella Carmita Lorena	180246333-9	
22. Paredes Urquiza Edison Geovanny	150376208-5	
23. Paredes Urquiza Franklin Alfredo	180396720-5	
24. Places Quimatou Ann Lucía	180365844-0	
25. Salazar Santana Irma Patricia	180402732-2	
26. Sambonino Alcaciega Mónica Natali	180388631-4	
27. Sancho Pérez Estefanía Maribel	180397681-8	
28. Villacreses Portero Paulina Monserrath	180330629-7	
29. Yáñez Morales Margarita del Rocío	180343775-3	
f:		
Leda. Gloria Inés Espín Medina Mg.		
DOCENTE COORDINADOR PROYECTO		f:
		Leda. Gloria Inés Espín Medina Mg.
		COORDINADOR ENTIDAD BENEFICIARIA



2. REGISTRO DE ASISTENCIA DE ESTUDIANTES PARTICIPANTES

**UNIVERSIDAD TÉCNICA DE AMBATO**

**PROYECTO ACADÉMICO DE SERVICIO COMUNITARIO PARA VINCULACIÓN CON LA COLECTIVIDAD**  
**FACULTAD DE CIENCIAS HUMANAS Y DE LA EDUCACIÓN**  
**CARRERA DE: EDUCACIÓN BÁSICA**  
**REGISTRO DE ASISTENCIA DE ESTUDIANTES PARTICIPANTES**  
**PROYECTO: "ATENCIÓN PSICOPEDAGÓGICA PARA LOS ESTUDIANTES DE LA ESCUELA DE EDUCACIÓN BÁSICA EDUARDO MERA"**  
**ENTIDAD BENEFICIARIA: Escuela de Educación Básica "Eduardo Mera"**  
**DÍA: DOMINGO** **FECHA: 18 DE NOVIEMBRE DE 2012**  
**HORARIO: DE: 08h00 A : 17h00** **JORNADA: MATUTINA Y VESPERTINA**  
**HORAS: 8 HORAS**

NOMBRE	No CÉDULA	FIRMA
21. Núñez Corella Carmita Lorena	180246333-9	<i>[Firma]</i>
22. Paredes Urquiza Edison Geovanny	190376205-5	<i>[Firma]</i>
23. Paredes Urquiza Franklin Alfredo	180396720-5	<i>[Firma]</i>
24. Pínces Quintana Ana Lucía	180365844-0	<i>[Firma]</i>
25. Salazar Santana Irma Patricia	180402732-2	<i>[Firma]</i>
26. Sambonino Alcaciega Mónica Natali	180388631-4	<i>[Firma]</i>
27. Sancho Pérez Estefanía Maribel	180397681-8	<i>[Firma]</i>
28. Villacreses Portero Paulina Monserrath	180330629-7	<i>[Firma]</i>
29. Yáñez Morales Margarita del Rocío	180343775-3	<i>[Firma]</i>
f: <i>[Firma]</i> Lcda. Gloria Inés Espín Medina Mg. DOCENTE COORDINADOR PROYECTO	f: <i>[Firma]</i> Lcda. Gloria Inés Espín Medina Mg. COORDINADOR ENTIDAD BENEFICIARIA	



2. REGISTRO DE ASISTENCIA DE ESTUDIANTES PARTICIPANTES

UNIVERSIDAD TÉCNICA DE AMBATO  
 PROYECTO ACADÉMICO DE SERVICIO COMUNITARIO PARA VINCULACIÓN CON LA COLECTIVIDAD  
 FACULTAD DE CIENCIAS HUMANAS Y DE LA EDUCACIÓN  
 CARRERA DE: EDUCACIÓN BÁSICA  
 REGISTRO DE ASISTENCIA DE ESTUDIANTES PARTICIPANTES  
 PROYECTO: "ATENCIÓN PSICOPEDAGÓGICA PARA LOS ESTUDIANTES DE LA ESCUELA DE EDUCACIÓN BÁSICA EDUARDO MERA"  
 ENTIDAD BENEFICIARIA: Escuela de Educación Básica "Eduardo Mera"  
 DÍA: DOMINGO FECHA: 25 DE NOVIEMBRE DE 2012  
 HORARIO: DE: 08h00 A : 17h00 JORNADA: MATUTINA Y VESPERTINA  
 HORAS: 8 HORAS

NOMBRE	No CÉDULA	FIRMA
21. Núñez Corella Carmita Lorena	180246333-9	<i>Lorena Núñez</i>
22. Paredes Urquiza Edison Geovanny	180376208-5	<i>Edison Paredes</i>
23. Paredes Urquiza Franklin Alfredo	180396720-5	<i>Franklin Paredes</i>
24. Placés Quinatoa Ana Lucía	180365844-0	<i>Lucía Placés</i>
25. Salazar Santana Irma Patricia	180402732-2	<i>Patricia Salazar</i>
26. Sambonino Alcaciaga Mónica Natali	180388631-4	<i>Natali Sambonino</i>
27. Sancho Pérez Estefanía Maribel	180397681-8	<i>Estefanía Sancho</i>
28. Villacreses Portero Paulina Monserrath	180330629-2	<i>Paulina Villacreses</i>
29. Yáñez Morales Margarita del Rocío	180343775-3	<i>Margarita Yáñez</i>
f: <i>Leda Gloria Inés Espín Medina Mg.</i>	f: <i>Leda Gloria Inés Espín Medina Mg.</i>	
DOCENTE COORDINADOR PROYECTO	COORDINADOR ENTIDAD BENEFICIARIA	

**REGISTRO DE ASISTENCIA DE ESTUDIANTES PARTICIPANTES**

UNIVERSIDAD TÉCNICA DE AMBATO PROYECTO ACADÉMICO DE SERVICIO COMUNITARIO PARA VINCULACIÓN CON LA COLECTIVIDAD FACULTAD DE CIENCIAS HUMANAS Y DE LA EDUCACIÓN CARRERA DE: EDUCACIÓN BÁSICA REGISTRO DE ASISTENCIA DE ESTUDIANTES PARTICIPANTES PROYECTO: "ATENCIÓN PSICOPEDAGÓGICA PARA LOS ESTUDIANTES DE LA ESCUELA DE EDUCACIÓN BÁSICA EDUARDO MERA" ENTIDAD BENEFICIARIA: Escuela de Educación Básica "Eduardo Mera" DÍA: DOMINGO HORARIO: DE: 08h00 A : 17h00 HORAS: 8		
NOMBRE	No CÉDULA	FIRMA
1. Armas Hernández Daniela Poloth	<b>RETIRADA</b>	
2. Calvache Paredes Luis Fernando	180329885-8	
3. Benavides Manzaba Carlos Alfredo	180419126-4	
4. Camacho Cuchumba María Cristina	<b>RETIRADA</b>	
5. Camino Naranjo Mónica Natalia	180957052-9	
6. Cárdenas Brito Doris Maribel	180475447-0	
7. Carrasco Ochoa Verónica de las Mercedes	1802991941	
8. De la Cruz Chamba Nancy Cristina	180401598-8	
9. Esmeraldas Zambrano Ketty Dolores	050273529-3	
10. Estrada Chicaiza Bertha Magdalena	180451032-2	
11. Godoy Arce Joselito Temístocles	180273763-3	
12. Haro Cañar Elfrida María	180402041-8	
13. Haro Cañar Irene Orfelina	180346946-7	
14. Jimenez Bautista Yajaira Marilú	050288475-2	
15. Lanchi Guamán Alexandra Mariela	110435987-0	
16. Lara Villacis Silvia Jimena	160095213-8	
17. León Villarreal Silvia Paulina	180228451-1	
18. Llerena Llerena Luis Eduardo	180386114-3	
19. Miranda Díaz Fernanda Marcela	180415826-7	
20. Moposita Ponluisa Paulina Alejandra	160034765-0	

2. REGISTRO DE ASISTENCIA DE ESTUDIANTES PARTICIPANTES

UNIVERSIDAD TÉCNICA DE AMBATO PROYECTO ACADÉMICO DE SERVICIO COMUNITARIO PARA VINCULACIÓN CON LA COLECTIVIDAD FACULTAD DE CIENCIAS HUMANAS Y DE LA EDUCACIÓN CARRERA DE: EDUCACIÓN BÁSICA REGISTRO DE ASISTENCIA DE ESTUDIANTES PARTICIPANTES PROYECTO: "ATENCIÓN PSICOPEDAGÓGICA PARA LOS ESTUDIANTES DE LA ESCUELA DE EDUCACIÓN BÁSICA EDUARDO MERA" ENTIDAD BENEFICIARIA: Escuela de Educación Básica "Eduardo Mera" DÍA: DOMINGO HORARIO: DE: 08h00 A : 17h00 HORAS: 8 HORAS		
NOMBRE	No CÉDULA	FIRMA
21. Núñez Corella Carmita Lorena	180246333-9	<i>[Firma]</i>
22. Paredes Urquiza Edison Geovanny	150376203-5	<i>[Firma]</i>
23. Paredes Urquiza Franklin Alfredo	180390720-5	<i>[Firma]</i>
24. Places Quinatos Ana Lucía	180365844-0	<i>[Firma]</i>
25. Salazar Santana Irma Patricia	180402732-2	<i>[Firma]</i>
26. Sambonino Alcaciega Mónica Natali	180388631-4	<i>[Firma]</i>
27. Sancho Pérez Estefanía Maribel	180397661-8	<i>[Firma]</i>
28. Villacreses Portero Paulina Monserrath	180330629-7	<i>[Firma]</i>
29. Yáñez Morales Margarita del Rocío	180343775-3	<i>[Firma]</i>
f: <i>[Firma]</i> Lcda. Gloria Inés Espín Medina Mg.	f: <i>[Firma]</i> Lcda. Gloria Inés Espín Medina Mg.	
DOCENTE COORDINADOR PROYECTO	COORDINADOR ENTIDAD BENEFICIARIA	



**REGISTRO DE ASISTENCIA DE ESTUDIANTES PARTICIPANTES**

UNIVERSIDAD TÉCNICA DE AMBATO  
 PROYECTO ACADÉMICO DE SERVICIO COMUNITARIO PARA VINCULACIÓN CON LA  
 COLECTIVIDAD  
 FACULTAD DE CIENCIAS HUMANAS Y DE LA EDUCACIÓN  
 CARRERA DE EDUCACIÓN BÁSICA  
 REGISTRO DE ASISTENCIA DE ESTUDIANTES PARTICIPANTES  
 PROYECTO: "ATENCIÓN PSICOPEDAGÓGICA PARA LOS ESTUDIANTES DE LA ESCUELA  
 DE EDUCACIÓN BÁSICA EDUARDO MERA"  
 ENTIDAD BENEFICIARIA: Escuela de Educación Básica "Eduardo Mera"  
 DÍA: DOMINGO FECHA: 20 DE ENERO DE 2013  
 HORARIO: DE: 08h00 A : 17h00 JORNADA: MATUTINA Y VESPERTINA  
 HORAS: 8

NOMBRE	No CÉDULA	FIRMA
1. Armas Hernández Daniela Poleth	RETIRADA	
2. Calvache Paredes Luis Fernando	180329885-8	
3. Benavides Manzano Carlos Alfredo	180419128-4	
4. Camacho Cachumba María Cristina	RETIRADA	
5. Camino Naranjo Mónica Natalia	180457052-9	
6. Cárdenas Brito Doris Maribel	180425447-0	
7. Carrasco Ochoa Verónica de las Mercedes	1802991941	
8. De la Cruz Chamba Nanci Cristina	180401918-8	
9. Esmeraldas Zambrano Ketty Dolores	050273529-3	
10. Estrada Chicaiza Bertha Magdalena	180451082-2	
11. Godoy Arce Joselito Temistocles	180273763-3	
12. Haro Cañar Elfrida María	180402041-8	
13. Haro Cañar Irene Orfelina	180346946-7	
14. Jimenez Bautista Yajaira Marilyn	050288475 -2	
15. Lanchi Guamán Alexandra Mariela	110435987 -0	
16. Lara Villacís Silvia Jimena	160045213-8	
17. León Villarreal Silvia Paulina	18.0228451-1	
18. Llerena Llerena Luis Eduardo	180386114-3	
19. Miranda Diaz Fernanda Marcela	180115826-7	
20. Moposita Ponluisa Paulina Alejandra	160034765-0	

2. REGISTRO DE ASISTENCIA DE ESTUDIANTES PARTICIPANTES

UNIVERSIDAD TÉCNICA DE AMBATO  
 PROYECTO ACADÉMICO DE SERVICIO COMUNITARIO PARA VINCULACIÓN CON LA  
 COLECTIVIDAD  
 FACULTAD DE CIENCIAS HUMANAS Y DE LA EDUCACIÓN  
 CARRERA DE: EDUCACIÓN BÁSICA  
 REGISTRO DE ASISTENCIA DE ESTUDIANTES PARTICIPANTES  
 PROYECTO: "ATENCIÓN PSICOPEDAGÓGICA PARA LOS ESTUDIANTES DE LA ESCUELA  
 DE EDUCACIÓN BÁSICA EDUARDO MERA"  
 ENTIDAD BENEFICIARIA: Escuela de Educación Básica "Eduardo Mera"  
 DÍA: DOMINGO FECHA: 20 DE ENERO DE 2013  
 HORARIO: DE: 08h00 A : 17h00 JORNADA: MATUTINA Y VESPERTINA  
 HORAS: 8 HORAS

NOMBRE	No CÉDULA	FIRMA
21. Núñez Corella Carmita Lorena	180246333-9	<i>[Firma]</i>
22. Paredes Urquiza Edison Geovanny	180376203-5	<i>[Firma]</i> Edison
23. Paredes Urquiza Franklin Alfredo	180396705	<i>[Firma]</i>
24. Places Quinotos Ana Lucía	180365844-0	<i>[Firma]</i>
25. Salazar Santana Irma Patricia	180402732-2	<i>[Firma]</i>
26. Sambonino Alcaciaga Mónica Natali	180388631-4	<i>[Firma]</i>
27. Sancho Pérez Estefanía Maribel	180397681-8	<i>[Firma]</i>
28. Villacreses Portero Paulina Monserrath	180330629-7	<i>[Firma]</i>
29. Yáñez Morales Margarita del Rocío	180343775-3	<i>[Firma]</i>

f: *[Firma]*  
 Lda. Gloria Inés Espín Medina Mg.  
 DOCENTE COORDINADOR PROYECTO

f: *[Firma]*  
 Lda. Gloria Inés Espín Medina Mg.  
 COORDINADOR ENTIDAD BENEFICIARIA

**REGISTRO DE ASISTENCIA DE ESTUDIANTES PARTICIPANTES**

UNIVERSIDAD TÉCNICA DE AMBATO  
 PROYECTO ACADÉMICO DE SERVICIO COMUNITARIO PARA VINCULACIÓN CON LA  
 COLECTIVIDAD  
 FACULTAD DE CIENCIAS HUMANAS Y DE LA EDUCACIÓN  
 CARRERA DE: EDUCACIÓN BÁSICA  
 REGISTRO DE ASISTENCIA DE ESTUDIANTES PARTICIPANTES  
 PROYECTO: "ATENCIÓN PSICOPEDAGÓGICA PARA LOS ESTUDIANTES DE LA ESCUELA  
 DE EDUCACIÓN BÁSICA EDUARDO MERA"  
 ENTIDAD BENEFICIARIA: Escuela de Educación Básica "Eduardo Mera"  
 DÍA: DOMINGO FECHA: 27 DE ENERO DE 2013  
 HORARIO: DE: 08h00 A : 17h00 JORNADA: MATUTINA Y VESPERTINA  
 HORAS: 8

NOMBRE	No CÉDULA	FIRMA
1. Armas Hernández Daniela Poletti	<b>RETIRADA</b>	
2. Calvache Paredes Luis Fernando	180329885-8	
3. Benavides Manzaba Carlos Alfredo	180915126-4	
4. Camacho Cachumba María Cristina	<b>RETIRADA</b>	
5. Camino Naranjo Mónica Natalia	180457052-9	
6. Cárdenas Brito Doris Maribel	180475447-0	
7. Carrasco Ochoa Verónica de las Mercedes	1802991941	
8. De la Cruz Chamba Nanci Cristina	180401598-8	
9. Esmeraldas Zambrano Ketty Dolores	050273529-3	
10. Estrada Chicaiza Bertha Magdalena	180451052-2	
11. Godoy Arce Joselito Temístocles	180273703-3	
12. Haro Cufar Elfrida María	180402041-8	
13. Haro Cufar Irene Orfelina	180346946-7	
14. Jimenez Bautista Yajaira Marilú	050288445-2	
15. Lanchi Guamán Alexandra Mariela	110435987-0	
16. Lara Villacis Silvia Jimena	160045213-8	
17. León Villarreal Silvia Paulina	18.0228451-1	
18. Llerena Llerena Luis Eduardo	180386444-3	
19. Miranda Díaz Fernanda Marcela	1804158257	
20. Moposita Ponluisa Paulina Alejandra	160034765-0	









2. REGISTRO DE ASISTENCIA DE ESTUDIANTES PARTICIPANTES

UNIVERSIDAD TÉCNICA DE AMBATO PROYECTO ACADÉMICO DE SERVICIO COMUNITARIO PARA VINCULACIÓN CON LA COLECTIVIDAD FACULTAD DE CIENCIAS HUMANAS Y DE LA EDUCACIÓN CARRERA DE: EDUCACIÓN BÁSICA REGISTRO DE ASISTENCIA DE ESTUDIANTES PARTICIPANTES PROYECTO: "ATENCIÓN PSICOPEDAGÓGICA PARA LOS ESTUDIANTES DE LA ESCUELA DE EDUCACIÓN BÁSICA EDUARDO MERA" ENTIDAD BENEFICIARIA: Escuela de Educación Básica "Eduardo Mera" DÍA: DOMINGO HORARIO: DE: 08h00 A : 17h00 HORAS: 8 HORAS		
NOMBRE	No CÉDULA	FIRMA
21. Núñez Corellín Carmita Lorena	180246333-9	
22. Paredes Urquiza Edison Geovanny	190376203-5	
23. Paredes Urquiza Franklin Alfredo	180396703	
24. Places Quinatoa Ana Lucía	180365844-0	
25. Salazar Santana Irma Patricia	180402732-2	
26. Sambonino Alcaciega Mónica Natali	180388631-4	
27. Sancho Pérez Estefanía Maribel	180397681-8	
28. Villacreses Portero Paulina Monserrath	180330629-7	
29. Yáñez Morales Margarita del Rocío	180343775-3	
f:		f:
Leda. Gloria Inés Espín Medina Mg.		Leda. Gloria Inés Espín Medina Mg.
DOCENTE COORDINADOR PROYECTO		COORDINADOR ENTIDAD BENEFICIARIA





2. REGISTRO DE ASISTENCIA DE ESTUDIANTES PARTICIPANTES

<b>UNIVERSIDAD TÉCNICA DE AMBATO</b> <b>PROYECTO ACADÉMICO DE SERVICIO COMUNITARIO PARA VINCULACIÓN CON LA COLECTIVIDAD</b> <b>FACULTAD DE CIENCIAS HUMANAS Y DE LA EDUCACIÓN</b> <b>CARRERA DE: EDUCACIÓN BÁSICA</b> <b>REGISTRO DE ASISTENCIA DE ESTUDIANTES PARTICIPANTES</b> <b>PROYECTO: "ATENCIÓN PSICOPEDAGÓGICA PARA LOS ESTUDIANTES DE LA ESCUELA DE EDUCACIÓN BÁSICA EDUARDO MERA"</b> <b>ENTIDAD BENEFICIARIA: Escuela de Educación Básica "Eduardo Mera"</b> <b>DÍA: DOMINGO</b> <b>FECHA: 17 DE FEBRERO DE 2013</b> <b>HORARIO: DE: 08h00 A : 17h00</b> <b>JORNADA: MATUTINA Y VESPERTINA</b> <b>HORAS: 8 HORAS</b>		
NOMBRE	No CÉDULA	FIRMA
21. Núñez Corella Carmita Lorena	180246333-9	<i>[Firma]</i>
22. Paredes Urquiza Edison Geovanny	170316208-5	<i>[Firma]</i>
23. Paredes Urquiza Franklin Alfredo	180396720-5	<i>[Firma]</i>
24. Places Quinaton Ana Lucía	180365844-0	<i>[Firma]</i>
25. Salazar Santana Irma Patricia	180402732-2	<i>[Firma]</i>
26. Sambonino Alcaciegn Mónica Natali	180388631-4	<i>[Firma]</i>
27. Saicho Pérez Estefanía Maribel	180397681-8	<i>[Firma]</i>
28. Villacreses Portero Paulina Monserrath	180330629-7	<i>[Firma]</i>
29. Yáñez Morales Margarita-del Rocio	1803437753	<i>[Firma]</i>
f: <i>[Firma]</i> Leda. Gloria Inés Espín Medina Mg.	f: <i>[Firma]</i> Leda. Gloria Inés Espín Medina Mg.	
<b>DOCENTE COORDINADOR PROYECTO</b>	<b>COORDINADOR ENTIDAD BENEFICIARIA</b>	





### 3. REGISTRO DE ACTIVIDADES TUTORIALES DEL COORDINADOR Y DOCENTES PARTICIPANTES DEL PROYECTO

COORDINADOR O DOCENTE(S) PARTICIPANTES EN LA EJECUCIÓN, MONITOREO Y EVALUACIÓN DEL PROYECTO:

Lcda. GLORIA INÉS ESPÍN MEDINA Mg.

DÍA Y FECHA	HORA INICIO	HORA FINALIZACIÓN	# DE HORAS	ACTIVIDADES CUMPLIDAS	FIRMAS DEL COORDINADOR DEL PROYECTO O DOCENTE PARTICIPANTE
08/11/2012	08h00	17h00	8 horas	Análisis de las propuestas a desarrollar en el Proyecto. Visita a la Institución beneficiaria. Acuerdos con la Institución beneficiaria en el desarrollo del Proyecto.	<i>[Firma]</i>
18/11/2012	08h00	17h00	8 horas	Capacitación al Personal Docente en estrategias para mejorar el rendimiento en los estudiantes con problemas psicopedagógicos.	<i>[Firma]</i>
25/11/2012	08h00	17h00	8 horas	Desarrollo de talleres en diferentes temáticas que ayuden a elevar el rendimiento de los niños y niñas.	<i>[Firma]</i>
13/01/2013	08h00	17h00	8 horas	Preparación del material necesario por los estudiantes de la UTA para la adecuada atención y desarrollo de destrezas en los niños y niñas.	<i>[Firma]</i>
20/01/2013	08h00	17h00	8 horas	Preparación y desarrollo de actividades lúdicas para la integración de niñas y niños.	<i>[Firma]</i>
27/01/2013	08h00	17h00	8 horas	Aplicación de estrategias metodológicas específicas y motivadoras que mejoren el rendimiento, consiguientemente la disminución de los conflictos emocionales en los niños y niñas.	<i>[Firma]</i>
03/02/2013	08h00	17h00	8 horas	Aplicación de pruebas de diagnóstico para detectar los problemas específicos en las diferentes áreas de aprendizaje.	<i>[Firma]</i>
10/02/2013	08h00	17h00	8 horas	Aplicación de diferentes estrategias metodológicas de acuerdo a las necesidades en las diferentes áreas para superar los trastornos de aprendizaje en los niños y niñas.	<i>[Firma]</i>
17/02/2013	08h00	17h00	8 horas	Asistencia y atención total a los niños y niñas con temáticas específicas de acuerdo a las necesidades requeridas.	<i>[Firma]</i>
24/02/2013	08h00	17h00	8 horas	Retrosalimentación en los aprendizajes con mayor dificultad para los niños y niñas por parte de los estudiantes de la UTA.	<i>[Firma]</i>
<b>TOTAL</b>			<b>80 horas</b>		

f:

*[Firma]*  
Lcda. Gloria Inés Espín Medina  
DOCENTE COORDINADOR DEL PROYECTO

f:

*[Firma]*  
Lcda. Gloria Inés Espín Medina  
DOCENTE COORDINADOR DE ENTIDAD BENEFICIARIA



**UNIVERSIDAD TÉCNICA DE AMBATO  
CENTRO DE VINCULACIÓN CON LA COLECTIVIDAD  
“CEVIC”**

**FACULTAD DE: CIENCIAS HUMANAS Y DE LA EDUCACIÓN**

**PROGRAMA: Unidad de Vinculación con la Colectividad de la Facultad**

**CARRERA DE: EDUCACIÓN BÁSICA**

**PROYECTO ACADÉMICO DE SERVICIO COMUNITARIO PARA**

**VINCULACIÓN CON LA SOCIEDAD  
ETAPA III: “EVALUACIÓN”**

**NOMBRE DEL PROYECTO: “ATENCIÓN PSICOPEDAGÓGICA PARA LOS ESTUDIANTES DE LA ESCUELA DE EDUCACIÓN BÁSICA EDUARDO MERA”**

**DOCENTE COORDINADOR: Lcda. Gloria Inés Espín Medina Mg.**

**DOCENTES PARTICIPANTES: Lcda. Gloria Inés Espín Medina Mg.**



**ENTIDAD(ES) BENEFICIARIA(S): Escuela de Educación Básica “EDUARDO MERA”**

**COORDINADOR(ES) ENTIDAD(ES) BENEFICIARIA(S): Lcda. Gloria Inés  
Espín Medina**

**CÓDIGO DEL PROYECTO: FCHE-EB-SP-001-Septiembre 2012-Febrero 2013**

**Ambato, 10 de noviembre de 2012**

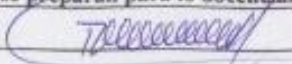
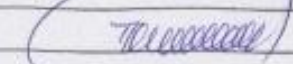
## 1. EVALUACIÓN DE RESULTADOS:

RESUMEN NARRATIVO DE OBJETIVOS	INDICADORES VERIFICABLES OBJETIVAMENTE	PRODUCTOS O RESULTADOS ALCANZADOS	NIVEL DE CUMPLIMIENTO %
FIN: Mejoramiento del rendimiento escolar	Al finalizar el Proyecto los estudiantes habrán mejorado en un 100% su rendimiento escolar.	Niños motivados con una actitud positiva hacia el cumplimiento de sus tareas, consiguientemente con un mejor rendimiento escolar, durante y después del desarrollo del Proyecto.	70%
PROPÓSITO: Suficiente atención psicopedagógica para los estudiantes de la Escuela de Educación Básica "Eduardo Mera"	Al Finalizar el proyecto se tendrá el 100% de atención psicopedagógica adecuada para los estudiantes de la Escuela de Educación Básica "Eduardo Mera".	Suficiente atención por parte de los estudiantes de la UTA en el campo psicopedagógico hacia los niños y niñas de la Escuela de Educación Básica "Eduardo Mera", durante el desarrollo del Proyecto.	100%
COMPONENTE 1: Personal con formación específica	Disponibilidad de personal especializado en el campo psicopedagógico para el 100% de estudiantes con problemas de aprendizaje durante el proyecto.	Personal con un mejor conocimiento para abordar los problemas psicopedagógicos durante el desarrollo del Proyecto.	100%
COMPONENTE 2: Personal especializado en el área de psicopedagogía	Disponibilidad de personal especializado para la atención del 100% de estudiantes con problemas de aprendizaje durante el proyecto.	Eficiente atención a los niños y niñas con problemas de aprendizaje por parte de los estudiantes de la UTA durante el desarrollo del Proyecto.	100%
COMPONENTE 3: Tiempo adecuado para atención a estudiantes	Disponibilidad del 100% de tiempo del personal especializado para la atención adecuada a los estudiantes con problemas de aprendizaje durante el proyecto.	Niños y niñas con problemas de aprendizaje de la Escuela de Educación Básica "Eduardo Mera" atendidos con suficiente tiempo por parte de los estudiantes de la UTA durante el desarrollo del Proyecto.	100%
<b>VALORACIÓN FINAL:</b> El Proyecto "ATENCIÓN PSICOPEDAGÓGICA PARA LOS ESTUDIANTES DE LA ESCUELA DE EDUCACIÓN BÁSICA "EDUARDO MERA" de acuerdo al nivel porcentual de cumplimiento, representó un buen aporte del grupo de vinculación hacia la Institución beneficiaria.			
<b>CONCLUSIONES Y RECOMENDACIONES:</b> Los Proyectos de vinculación con la colectividad constituyen una experiencia enriquecedora para los estudiantes de la UTA y una oportunidad de recibir apoyo para las Instituciones beneficiarias. Se recomienda a las autoridades de la UTA busquen realizar convenios con el Ministerio de Educación para que haya mayor apertura para los estudiantes que se preparan para la docencia.			
f:  Leda, Gloria Inés Espín Medina Mg. DOCENTE COORDINADOR DEL PROYECTO	f:  Leda, Gloria Inés Espín Medina Mg. COORDINADOR ENTIDAD BENEFICIARIA	f:  Dr. Mg. Danilo Villena Ch. COORDINADOR UNIDAD DE VINCULACIÓN CON LA COLECTIVIDAD DE LA FACULTAD	

**2. FICHAS DE EVALUACIÓN DE ESTUDIANTES PARTICIPANTES.**

**CUMPLIMIENTO DE HORAS DE VINCULACIÓN CON LA COLECTIVIDAD**

UNIVERSIDAD TÉCNICA DE AMBATO  
 PROYECTO ACADÉMICO DE SERVICIO COMUNITARIO PARA VINCULACIÓN CON LA COLECTIVIDAD  
 FACULTAD DE CIENCIAS HUMANAS Y DE LA EDUCACIÓN CARRERA DE EDUCACIÓN BÁSICA  
 UNIDAD DE VINCULACIÓN CON LA COLECTIVIDAD  
 ENTIDAD BENEFICIARIA: ESCUELA DE EDUCACIÓN BÁSICA "EDUARDO MERA"

NOMBRE DEL PROYECTO: "ATENCIÓN PSICOPEDAGÓGICA PARA LOS ESTUDIANTES DE LA ESCUELA DE EDUCACIÓN BÁSICA EDUARDO MERA"

No	Nómina de los estudiantes del grupo	Horas laboradas	Aprueba - Reprueba	No	Nómina de los estudiantes del grupo	Horas laboradas	Aprueba - Reprueba
1	Calvache Paredes Luis Fernando	80	Aprueba	15	León Villarreal Silvia Paulina	80	Aprueba
2	Benavides Manzaba Carlos Alfredo	80	Aprueba	16	Llerena Llerena Luis Eduardo	80	Aprueba
3	Camino Naranjo Mónica Natalia	80	Aprueba	17	Miranda Díaz Fernanda Marcela	80	Aprueba
4	Cárdenas Brito Doris Maribel	80	Aprueba	18	Moposita Ponluisa Paulina Alejandra	80	Aprueba
5	Carrasco Ochoa Verónica de las Mercedes	80	Aprueba	19	Núñez Corella Carmita Lorena	80	Aprueba
6	De la Cruz Chamba Nanci Cristina	80	Aprueba	20	Paredes Urquiza Edison Geovanny	80	Aprueba
7	Esmeraldas Zambrano Ketty Dolores	80	Aprueba	21	Paredes Urquiza Franklin Alfredo	80	Aprueba
8	Estrada Chicaiza Bertha Magdalena	80	Aprueba	22	Places Quinatoa Ana Lucía	80	Aprueba
9	Godoy Arce Joselito Temístocles	80	Aprueba	23	Salazar Santana Irma Patricia	80	Aprueba
10	Haro Cañar Elfrida María	80	Aprueba	24	Sambonino Alcaciega Mónica Nutali	80	Aprueba
11	Haro Cañar Irene Orfelina	80	Aprueba	25	Sancho Pérez Estefanía Maribel	80	Aprueba
12	Jiménez Bautista Yajaira Marilú	80	Aprueba	26	Villacreses Portero Paulina Monserrath	80	Aprueba
13	Lanchi Guamán Alexandra Mariela	80	Aprueba	27	Yáñez Morales Margarita del Rocío	80	Aprueba
14	Lara Villacís Silvia Jimena	80	Aprueba				

f:   
 Leda Gloria Inés Espín Medina Mg.  
 DOCENTE COORDINADOR DEL PROYECTO

Ambato, 24 de febrero del 2013



UNIVERSIDAD TÉCNICA DE AMBATO  
 CENTRO DE VINCULACIÓN CON LA COLECTIVIDAD  
 FACULTAD: CIENCIAS HUMANAS Y DE LA EDUCACIÓN  
 PROGRAMA: UNIDAD DE VINCULACIÓN CON LA COLECTIVIDAD  
 CARRERA DE: EDUCACIÓN BÁSICA

PROYECTOS ACADÉMICOS DE SERVICIO COMUNITARIO PARA VINCULACIÓN CON LA SOCIEDAD PLANIFICADOS, EJECUTADOS, MONITOREADOS Y EVALUADOS

<b>PROYECTO: “ATENCIÓN PSICOPEDAGÓGICA PARA LOS ESTUDIANTES DE LA ESCUELA DE EDUCACIÓN BÁSICA EDUARDO MERA”</b>		
<b>ENFOQUE</b>	<b>DESCRIPCIÓN</b>	<b>BENEFICIARIOS</b>
<b>SEXO</b>	HOMBRES	37
	MUJERES	63
	<b>SUBTOTAL</b>	100
<b>ETARIO</b>	MENORES DE 15 AÑOS	76
	DE 15 A 29 AÑOS	1
	DE 30 A 64 AÑOS	23
	DE 65 Y MAS AÑOS	100
	<b>SUBTOTAL</b>	
<b>DISCAPACIDADES</b>	FÍSICA	
	PSICOLÓGICA	
	MENTAL	
	AUDITIVA	
	VISUAL	
	<b>SUBTOTAL</b>	
<b>PUEBLOS Y NACIONALIDADES</b>	INDÍGENAS	5
	MESTIZOS	95
	BLANCOS	
	AFROAMERICANOS	
	MONTUBIOS	

<b>PUEBLOS Y NACIONALIDADES</b>	MESTIZOS	95
	BLANCOS	
	AFROAMERICANOS	
	MONTUBIOS	
	OTROS	
	<b>SUBTOTAL</b>	100
<b>MOVILIDAD</b>	ECUATORIANO EN EL	
	EXTRANJERO	
	EXTRANJERO EN EL	
	ECUADOR	
	<b>SUBTOTAL</b>	

FUENTE: oficio DIPLEG-061-2011, julio 11, 2011. SENPLADES

f. \_\_\_\_\_

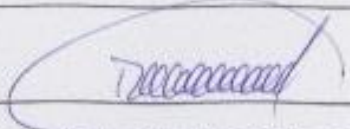
  
Leda. Gloria Inés Espín Medina Mg.  
DOCENTE COORDINADOR DEL PROYECTO

### 3.2 MATRIZ DE ENFOQUE TERRITORIAL

UNIVERSIDAD TÉCNICA DE AMBATO  
CENTRO DE VINCULACIÓN CON LA COLECTIVIDAD  
FACULTAD: CIENCIAS HUMANAS Y DE LA EDUCACIÓN  
PROGRAMA: UNIDAD DE VINCULACIÓN CON LA COLECTIVIDAD  
CARRERA DE: EDUCACIÓN BÁSICA

PROYECTOS ACADÉMICOS DE SERVICIO COMUNITARIO PARA VINCULACIÓN CON LA SOCIEDAD PLANIFICADOS, EJECUTADOS, MONITOREADOS Y EVALUADOS

<b>PROYECTO: “ATENCIÓN PSICOPEDAGÓGICA PARA LOS ESTUDIANTES DE LA ESCUELA DE EDUCACIÓN BÁSICA EDUARDO MERA</b>				
<b>No.</b>	<b>PROVINCIAS</b>	<b>CANTÓN</b>	<b>PARROQUIA</b>	<b>No. DE BENEFICIARIOS</b>
01	AZUAY			
02	BOLÍVAR			
03	CAÑAR			
04	CARCHI			
05	CHIMBORAZO			
06	COTOPAXI			
07	EL ORO			
08	ESMERALDAS			
09	GUAYAS			
10	IMBABURA			
11	LOJA			
12	LOS RÍOS			
13	MANABÍ			
14	MORONA SANTIAGO			
15	NAPO			
16	PASTAZA			
17	PICHINCHA			
18	TUNGURAHUA	AMBATO	ATOCHA-FICOA	100
19	ZAMORA CHINCHIPE			
20	GALÁPAGOS			
21	SUCUMBIOS			
22	ORELLANA			

21	SUCUMBIOS			
22	ORELLANA			
23	SANTO DOMINGO			
24	SANTA ELENA			
25	NO LIMITADO			
<b>TOTAL</b>				<b>100</b>

FUENTE: oficio DIPLEG-061-2011, julio 11, 2011. SENPLADES

f. \_\_\_\_\_

Lda. Gloria Inés Espín Medina  
DOCENTE COORDINADOR DEL PROYECTO

### 3.3 REGISTRO DE BENEFICIARIOS

UNIVERSIDAD TÉCNICA DE AMBATO  
CENTRO DE VINCULACIÓN CON LA COLECTIVIDAD  
FACULTAD: CIENCIAS HUMANAS Y DE LA EDUCACIÓN  
PROGRAMA: UNIDAD DE VINCULACIÓN CON LA COLECTIVIDAD  
CARRERA DE: EDUCACIÓN BÁSICA

PROYECTOS ACADÉMICOS DE SERVICIO COMUNITARIO PARA VINCULACIÓN CON LA SOCIEDAD PLANIFICADOS, EJECUTADOS, MONITOREADOS Y EVALUADOS

PROYECTO: “ATENCIÓN PSICOPEDAGÓGICA PARA LOS ESTUDIANTES DE LA ESCUELA DE EDUCACIÓN BÁSICA EDUARDO MERA”

ENTIDAD BENEFICIARIA: ESCUELA DE EDUCACIÓN BÁSICA “EDUARDO MERA”

No.	NOMBRE BENEFICIARIO/A	SEXO	EDAD	DISCAPACIDAD	PUEBLO Y NACIONALIDAD	MOVILIDAD	PROVINCIA	CANTÓN	PARROQUIA
1	Edison Toalombo	HOMBRE	6 AÑOS		ECUATORIANA		TUNGURAHUA	AMBATO	ATOCHA-FICOA
2	Mercedes Muntza	MUJER	8 AÑOS		ECUATORIANA		TUNGURAHUA	AMBATO	ATOCHA-FICOA
3	Anahí Cedeño	MUJER	6 AÑOS		ECUATORIANA		TUNGURAHUA	AMBATO	ATOCHA-FICOA
4	Diana Caiza	MUJER	6 AÑOS		ECUATORIANA		TUNGURAHUA	AMBATO	ATOCHA-FICOA
5	Josué Caisaguano	HOMBRE	6 AÑOS		ECUATORIANA		TUNGURAHUA	AMBATO	ATOCHA-FICOA
6	Adriana Miniguano	MUJER	6 AÑOS		ECUATORIANA		TUNGURAHUA	AMBATO	ATOCHA-FICOA
7	Alex Caisaguano	HOMBRE	6 AÑOS		ECUATORIANA		TUNGURAHUA	AMBATO	ATOCHA-FICOA
8	Kevin Toapanta	HOMBRE	6 AÑOS		ECUATORIANA		TUNGURAHUA	AMBATO	ATOCHA-FICOA
9	Aracely Torres	MUJER	7 AÑOS		ECUATORIANA		TUNGURAHUA	AMBATO	ATOCHA-FICOA
10	Tatiana Culqui	MUJER	7 AÑOS		ECUATORIANA		TUNGURAHUA	AMBATO	ATOCHA-FICOA
11	José Baidal	HOMBRE	7 AÑOS		ECUATORIANA		TUNGURAHUA	AMBATO	ATOCHA-FICOA
12	Alex Poalasin	HOMBRE	7 AÑOS		ECUATORIANA		TUNGURAHUA	AMBATO	ATOCHA-FICOA
13	Andrés Quinapanta	HOMBRE	7 AÑOS		ECUATORIANA		TUNGURAHUA	AMBATO	ATOCHA-FICOA
14	Sebastián Pilataxi	HOMBRE	7 AÑOS		ECUATORIANA		TUNGURAHUA	AMBATO	ATOCHA-FICOA
15	Jonathan Guamán	HOMBRE	7 AÑOS		ECUATORIANA		TUNGURAHUA	AMBATO	ATOCHA-FICOA
16	Josué Cedeño	HOMBRE	7 AÑOS		ECUATORIANA		TUNGURAHUA	AMBATO	ATOCHA-FICOA
17	Jordi Espín	HOMBRE	7 AÑOS		ECUATORIANA		TUNGURAHUA	AMBATO	ATOCHA-FICOA
18	Jackeline Sánchez	MUJER	8 AÑOS		ECUATORIANA		TUNGURAHUA	AMBATO	ATOCHA-FICOA
19	Richard Alvarado	HOMBRE	8 AÑOS		ECUATORIANA		TUNGURAHUA	AMBATO	ATOCHA-FICOA
20	Mateo Sulca	HOMBRE	8 AÑOS		ECUATORIANA		TUNGURAHUA	AMBATO	ATOCHA-FICOA
21	Inés Muntza	MUJER	8 AÑOS		ECUATORIANA		TUNGURAHUA	AMBATO	ATOCHA-FICOA
22	Karen Ramírez	MUJER	8 AÑOS		ECUATORIANA		TUNGURAHUA	AMBATO	ATOCHA-FICOA
23	Daniela Vernaza	MUJER	8 AÑOS		ECUATORIANA		TUNGURAHUA	AMBATO	ATOCHA-FICOA
24	Lizeth Moreta	MUJER	8 AÑOS		ECUATORIANA		TUNGURAHUA	AMBATO	ATOCHA-FICOA
25	Viviana Cevallos	MUJER	8 AÑOS		ECUATORIANA		TUNGURAHUA	AMBATO	ATOCHA-FICOA
26	Joel Pilataxi	HOMBRE	8 AÑOS		ECUATORIANA		TUNGURAHUA	AMBATO	ATOCHA-FICOA
27	Alex Calapaqui	HOMBRE	9 AÑOS		ECUATORIANA		TUNGURAHUA	AMBATO	ATOCHA-FICOA
28	Ricardo Elbay	HOMBRE	9 AÑOS		ECUATORIANA		TUNGURAHUA	AMBATO	ATOCHA-FICOA

29	Perla Machay	MUJER	9 AÑOS		ECUATORIANA		TUNGURAHUA	AMBATO	ATOCHA-FICOA
30	Joselyn Montachana	MUJER	9 AÑOS		ECUATORIANA		TUNGURAHUA	AMBATO	ATOCHA-FICOA
31	Andy Garcés	HOMBRE	9 AÑOS		ECUATORIANA		TUNGURAHUA	AMBATO	ATOCHA-FICOA
32	Fredy Poalasin	HOMBRE	9 AÑOS		ECUATORIANA		TUNGURAHUA	AMBATO	ATOCHA-FICOA
33	Santiago Caisaguano	HOMBRE	9 AÑOS		ECUATORIANA		TUNGURAHUA	AMBATO	ATOCHA-FICOA
34	Lenin Tipán	HOMBRE	9 AÑOS		ECUATORIANA		TUNGURAHUA	AMBATO	ATOCHA-FICOA
35	Klever Pilataxi	HOMBRE	9 AÑOS		ECUATORIANA		TUNGURAHUA	AMBATO	ATOCHA-FICOA
36	Antony Pilataxi	HOMBRE	9 AÑOS		ECUATORIANA		TUNGURAHUA	AMBATO	ATOCHA-FICOA
37	Rosa Cosquillo	MUJER	9 AÑOS		ECUATORIANA		TUNGURAHUA	AMBATO	ATOCHA-FICOA
38	Duglas Moreta	HOMBRE	9 AÑOS		ECUATORIANA		TUNGURAHUA	AMBATO	ATOCHA-FICOA
39	Alex Camacho	HOMBRE	9 AÑOS		ECUATORIANA		TUNGURAHUA	AMBATO	ATOCHA-FICOA
40	Estefanía Pilataxi	MUJER	6 AÑOS		ECUATORIANA		TUNGURAHUA	AMBATO	ATOCHA-FICOA
41	Esteban Guevara	HOMBRE	7 AÑOS		ECUATORIANA		TUNGURAHUA	AMBATO	ATOCHA-FICOA
42	Lucía Pérez	MUJER	7 AÑOS		ECUATORIANA		TUNGURAHUA	AMBATO	ATOCHA-FICOA
43	Moserrat Sánchez	MUJER	8 AÑOS		ECUATORIANA		TUNGURAHUA	AMBATO	ATOCHA-FICOA
44	Diana Cárdenas	MUJER	8 AÑOS		ECUATORIANA		TUNGURAHUA	AMBATO	ATOCHA-FICOA
45	Edison Toapanta	HOMBRE	10 AÑOS		ECUATORIANA		TUNGURAHUA	AMBATO	ATOCHA-FICOA
46	Daniela Granja	MUJER	11AÑOS		ECUATORIANA		TUNGURAHUA	AMBATO	ATOCHA-FICOA
47	Maricela Tipantasig	MUJER	10 AÑOS		ECUATORIANA		TUNGURAHUA	AMBATO	ATOCHA-FICOA
48	Juliana Brito	MUJER	10 AÑOS		ECUATORIANA		TUNGURAHUA	AMBATO	ATOCHA-FICOA
49	Michael Pullutagsi	HOMBRE	10 AÑOS		ECUATORIANA		TUNGURAHUA	AMBATO	ATOCHA-FICOA
50	Erika Reino	MUJER	11 AÑOS		ECUATORIANA		TUNGURAHUA	AMBATO	ATOCHA-FICOA
51	Kelly Mejía	MUJER	11 AÑOS		ECUATORIANA		TUNGURAHUA	AMBATO	ATOCHA-FICOA
52	Tannia Negrete	MUJER	11 AÑOS		ECUATORIANA		TUNGURAHUA	AMBATO	ATOCHA-FICOA
53	Alex Daniel Guatza	HOMBRE	10 AÑOS		ECUATORIANA		TUNGURAHUA	AMBATO	ATOCHA-FICOA
54	Paúl Cosquillo	HOMBRE	10 AÑOS		ECUATORIANA		TUNGURAHUA	AMBATO	ATOCHA-FICOA
55	Nayelli Chávez	MUJER	10 AÑOS		ECUATORIANA		TUNGURAHUA	AMBATO	ATOCHA-FICOA
56	Hernán Chacha	HOMBRE	10 AÑOS		ECUATORIANA		TUNGURAHUA	AMBATO	ATOCHA-FICOA
57	Rolando Carrillo	HOMBRE	10 AÑOS		ECUATORIANA		TUNGURAHUA	AMBATO	ATOCHA-FICOA
58	Jhony Pinduisaca	HOMBRE	10 AÑOS		ECUATORIANA		TUNGURAHUA	AMBATO	ATOCHA-FICOA
59	Paúl Díaz	HOMBRE	10 AÑOS		ECUATORIANA		TUNGURAHUA	AMBATO	ATOCHA-FICOA
60	Damián Torres	MUJER	10 AÑOS		ECUATORIANA		TUNGURAHUA	AMBATO	ATOCHA-FICOA
61	Pamela Pilataxi	MUJER	12 AÑOS		ECUATORIANA		TUNGURAHUA	AMBATO	ATOCHA-FICOA
62	Evelyn Ulloa	MUJER	12 AÑOS		ECUATORIANA		TUNGURAHUA	AMBATO	ATOCHA-FICOA
63	Daniela Chicaiza	MUJER	12 AÑOS		ECUATORIANA		TUNGURAHUA	AMBATO	ATOCHA-FICOA
64	Jessica Toapanta	MUJER	12 AÑOS		ECUATORIANA		TUNGURAHUA	AMBATO	ATOCHA-FICOA
65	Geraldine Toapanta	MUJER	12 AÑOS		ECUATORIANA		TUNGURAHUA	AMBATO	ATOCHA-FICOA
66	Edison Camacho	HOMBRE	12 AÑOS		ECUATORIANA		TUNGURAHUA	AMBATO	ATOCHA-FICOA
67	María de los Ángeles Quinapanta	MUJER	12 AÑOS		ECUATORIANA		TUNGURAHUA	AMBATO	ATOCHA-FICOA
68	Érika Cayambe	MUJER	12 AÑOS		ECUATORIANA		TUNGURAHUA	AMBATO	ATOCHA-FICOA

69	Anthony Baquize	HOMBRE	12 AÑOS		ECUATORIANA		TUNGURAHUA	AMBATO	ATOCHA-FICOA
70	Nelson Estrella	HOMBRE	12 AÑOS		ECUATORIANA		TUNGURAHUA	AMBATO	ATOCHA-FICOA
71	José Ponalasín	HOMBRE	12 AÑOS		ECUATORIANA		TUNGURAHUA	AMBATO	ATOCHA-FICOA
72	Rolando Estrella	HOMBRE	12 AÑOS		ECUATORIANA		TUNGURAHUA	AMBATO	ATOCHA-FICOA
73	Luis Cosquillo	HOMBRE	12 AÑOS		ECUATORIANA		TUNGURAHUA	AMBATO	ATOCHA-FICOA
74	Gloria Calsaguano	MUJER	12 AÑOS		ECUATORIANA		TUNGURAHUA	AMBATO	ATOCHA-FICOA
75	Alison Sierra	HOMBRE	12 AÑOS		ECUATORIANA		TUNGURAHUA	AMBATO	ATOCHA-FICOA
76	Natanael Barzallo	HOMBRE	12 AÑOS		ECUATORIANA		TUNGURAHUA	AMBATO	ATOCHA-FICOA
77	Maribel Vásconez	MUJER	40 AÑOS		ECUATORIANA		TUNGURAHUA	AMBATO	ATOCHA-FICOA
78	Sonia Poveda	MUJER	42 AÑOS		ECUATORIANA		TUNGURAHUA	AMBATO	ATOCHA-FICOA
79	Rebeca Navas	MUJER	38 AÑOS		ECUATORIANA		TUNGURAHUA	AMBATO	ATOCHA-FICOA
80	Eugenia Romero	MUJER	38 AÑOS		ECUATORIANA		TUNGURAHUA	AMBATO	ATOCHA-FICOA
81	Narciza Muñoz	MUJER	53 AÑOS		ECUATORIANA		TUNGURAHUA	AMBATO	ATOCHA-FICOA
82	Susana Ortiz	MUJER	60 AÑOS		ECUATORIANA		TUNGURAHUA	AMBATO	ATOCHA-FICOA
83	Nancy Sanabria	MUJER	57 AÑOS		ECUATORIANA		TUNGURAHUA	AMBATO	ATOCHA-FICOA
84	Carlos Garzón	HOMBRE	58 AÑOS		ECUATORIANA		TUNGURAHUA	AMBATO	ATOCHA-FICOA
85	Mariana Núñez	MUJER	60 AÑOS		ECUATORIANA		TUNGURAHUA	AMBATO	ATOCHA-FICOA
86	Yolanda Ramos	MUJER	52 AÑOS		ECUATORIANA		TUNGURAHUA	AMBATO	ATOCHA-FICOA
87	Sandra Reyes	MUJER	32 AÑOS		ECUATORIANA		TUNGURAHUA	AMBATO	ATOCHA-FICOA
88	María Garcés	MUJER	63 AÑOS		ECUATORIANA		TUNGURAHUA	AMBATO	ATOCHA-FICOA
89	María Díaz	MUJER	57 AÑOS		ECUATORIANA		TUNGURAHUA	AMBATO	ATOCHA-FICOA
90	Patricia Acurio	MUJER	57 AÑOS		ECUATORIANA		TUNGURAHUA	AMBATO	ATOCHA-FICOA
91	Alba Silva	MUJER	56 AÑOS		ECUATORIANA		TUNGURAHUA	AMBATO	ATOCHA-FICOA
92	Zonnia Yucallia	MUJER	35 AÑOS		ECUATORIANA		TUNGURAHUA	AMBATO	ATOCHA-FICOA
93	Angel Hurtado	HOMBRE	59 AÑOS		ECUATORIANA		TUNGURAHUA	AMBATO	ATOCHA-FICOA
94	Lina Garcés	MUJER	32 AÑOS		ECUATORIANA		TUNGURAHUA	AMBATO	ATOCHA-FICOA
95	Damián Moreta	HOMBRE	35 AÑOS		ECUATORIANA		TUNGURAHUA	AMBATO	ATOCHA-FICOA
96	Gonzalo Medina	HOMBRE	50 AÑOS		ECUATORIANA		TUNGURAHUA	AMBATO	ATOCHA-FICOA
97	Elizabeth Piray	MUJER	28 AÑOS		ECUATORIANA		TUNGURAHUA	AMBATO	ATOCHA-FICOA
98	Norma Calza	MUJER	32 AÑOS		ECUATORIANA		TUNGURAHUA	AMBATO	ATOCHA-FICOA
99	Rosario Lemus	MUJER	46 AÑOS		ECUATORIANA		TUNGURAHUA	AMBATO	ATOCHA-FICOA
100	Mauricio Córdova	HOMBRE	40 AÑOS		ECUATORIANA		TUNGURAHUA	AMBATO	ATOCHA-FICOA

f. 

Leda: Gloria Inés Espín Medina

DOCENTE COORDINADOR DEL PROYECTO

### **CERTIFICADO**

La suscrita Directora de la Escuela de Educación Básica "EDUARDO MERA" en debida forma y legal CERTIFICA que:

La Docente Lcda. Gloria Inés Espín Medina Mg. y el grupo de Estudiantes de Octavo Semestre paralelo "A" de la Universidad Técnica de Ambato, Facultad de Ciencias Humanas y de la Educación, Carrera de Educación Básica desarrollaron en su totalidad y de manera participativa en esta Institución las etapas de Planificación, Ejecución, Monitoreo y Evaluación del Proyecto de Servicio Comunitario para Vinculación con la Sociedad "ATENCIÓN PSICOPEDAGÓGICA PARA LOS ESTUDIANTES DE LA ESCUELA DE EDUCACIÓN BÁSICA EDUARDO MERA"; con una duración total de 80 horas, siendo los Beneficiarios Directos de este Proyecto 100 integrantes de la entidad a la que represento.

De esta manera se da cumplimiento al Acta de Aceptación y Compromiso suscrita con la Facultad de Ciencias Humanas y de la Educación de la Universidad Técnica de Ambato.

Es todo cuanto puedo certificar en honor a la verdad, autorizando a la Universidad Técnica de Ambato, para que de al presente el uso que a bien tuviera.

Ambato, 24 de febrero de 2013

Lcda. Rosario Lemus Mg.

**DIRECTORA**





**INFORME DEL PROYECTO, PLANIFICADO, EJECUTADO, MONITOREADO Y EVALUADO**

**FACULTAD: CIENCIAS HUMANAS Y DE LA EDUCACIÓN**

**PROGRAMA: UNIDAD DE VINCULACIÓN CON LA COLECTIVIDAD  
CARRERA DE: EDUCACIÓN BÁSICA**

**PROYECTOS ACADÉMICOS DE SERVICIO COMUNITARIO PARA VINCULACIÓN CON LA SOCIEDAD: PLANIFICADOS, EJECUTADOS, MONITOREADOS Y EVALUADOS.**

<b>PROYECTO: "ATENCIÓN PSICOPEDAGÓGICA PARA LOS ESTUDIANTES DE LA ESCUELA DE EDUCACIÓN BÁSICA EDUARDO MERA"</b>							
<b>CÓDIGO: FCHE-EB-SP-001-Septiembre 2012-Febrero 2013</b>							
<b>ENTIDAD(ES) BENEFICIARIA (S)</b>		<b>TIEMPO DE EJECUCIÓN</b>			<b>PRESUPUESTO EJECUTADO USD (\$)</b>		
<b>1.ESCUELA DE EDUCACIÓN BÁSICA "EDUARDO MERA"</b>		<b>DESDE</b>	<b>HASTA</b>	<b># HORAS</b>	<b>APORTES RECURSOS ESTUDIANTES</b>	<b>APORTE DE LA ENTIDAD BENEFICIARIA</b>	<b>TOTAL</b>
<b>NÚMERO DE BENEFICIARIOS:100</b>		<b>11/11/2012</b>	<b>24/02/2013</b>	<b>80</b>	<b>450</b>	<b>-</b>	<b>450</b>
<b>COORDINADOR (ES) ENTIDAD (ES) BENEFICIARIAS</b>		<b>RESPONSABLES DEL PROYECTO</b>		<b>ESTUDIANTES PARTICIPANTES</b>			
<b>NOMBRE</b>	<b>CARGO</b>	<b>DOCENTE COORDINADOR</b>	<b>DOCENTES AUTORES Y/O PARTICIPANTES</b>	<b>HOMBRES</b>	<b># HORAS CUMPLIDAS</b>	<b>MUJERES</b>	<b># HORAS CUMPLIDAS</b>
<b>1. Lcda. Gloria Inés Espín Medina Mg.</b>	<b>1.Profesora</b>	<b>Lcda. Gloria Inés Espín Medina Mg.</b>	<b>1 Lcda. Gloria Inés Espín Medina</b>	<b>1. Calvache Paredes Luis Fernando</b>	<b>80</b>	<b>1.Camino Naranjo Mónica Natalia</b>	<b>80</b>
				<b>2.Benavides Manzaba Carlos Alfredo</b>	<b>80</b>	<b>2 .Cárdenas Brito Doris Maribel</b>	<b>80</b>
				<b>3. Godoy Arce Joselito Temístocles</b>	<b>80</b>	<b>3 .Carrasco Ochoa Verónica de las Mercedes</b>	<b>80</b>
				<b>4. Llerena Llerena Luis Eduardo</b>	<b>80</b>	<b>4 De la Cruz Chamba Nanci Cristina</b>	<b>80</b>
				<b>5.Paredes Urquizo Edison Geovanny</b>	<b>80</b>	<b>5. Esmeraldas Zambrano Ketty Dolores</b>	<b>80</b>
				<b>6.Paredes Urquizo Franklin Alfredo</b>	<b>80</b>	<b>6. Estrada Chicaiza Bertha Magdalena</b>	<b>80</b>
					<b>80</b>	<b>7. Haro Cañar Elfrida María</b>	<b>80</b>
					<b>80</b>	<b>8. Haro Cañar Irene Orfelina</b>	<b>80</b>
					<b>80</b>	<b>9.Jiménez Bautista Yajaira Marilú</b>	<b>80</b>

					80	10.Lanchi Guamán Alexandra Mariela	80
					80	11. Lara Villacís Silvia Jimena	80
					80	12. León Villarreal Sávia Paulina	80
					80	13.Miranda Díaz Fernanda Marcela	80
					80	14.Moposita Ponluisa Paulina Alejandra	80
					80	15.Núñez Corella Carmita Lorena	80
					80	16.Places Quinatoa Ana Lucía	80
					80	17.Salazar Santana Irma Patricia	80
					80	18.Sambonino Alicaciega Mónica Natali	80
					80	19.Sancho Pérez Estefanía Maribel	80
					80	20.Villacreses Portero Paulina Monserrath	80
					80	21.Yáñez Morales Margarita del Rocío	80
<p>PRESENTADO POR:</p> <p><i>[Signature]</i></p> <p>Leda. Mg. Gloria Inés Espín Medina</p> <p>DOCENTE COORDINADOR DEL PROYECTO</p>		<p>REVISADO POR:</p> <p><i>[Signature]</i></p> <p>COORDINADOR UNIDAD VINCULACIÓN CON LA COLECTIVIDAD DE LA FACULTAD</p>		<p>INFORME FAVORABLE:</p> <p><i>[Signature]</i></p> <p>Ing. Mg. Víctor Guachibosa</p> <p>DIRECTOR CEVIC-UTA</p>			

#### 4.- ANEXOS

### **GRUPO DE OCTAVO AÑO PARALELO “A” CON LOS ESTUDIANTES DE LA ESCUELA DE EDUCACIÓN BÁSICA “EDUARDO MERA” DURANTE SU TRABAJO DE VINCULACIÓN CON LA COLECTIVIDAD**



### **REUNIÓN CON LOS ESTUDIANTES DONDE SE INTERCAMBIAN TODAS LAS INQUIETUDES PARA EL DESARROLLO DEL PROYECTO EN LA ESCUELA DE EDUCACIÓN BÁSICA “EDUARDO MERA”**



**LOS ESTUDIANTES PARTICIPARON ACTIVAMENTE AYUDANDO A PREPARAR EL MATERIAL NECESARIO PARA EL STAN DE LA ESCUELA “EDUARDO MERA” SOBRE LAS ESCUELAS DEL BUEN VIVIR EN OCASIÓN DE LA VISITA DE LA SRA. SUBSECRETARIA DE EDUCACIÓN EN REPRESENTACIÓN DE LA SRA. MINISTRA DE EDUCACIÓN A LA CIUDAD DE AMBATO. ESTE MATERIAL LUEGO FUE Y ES UTILIZADO PARA IMPARTIR LAS CHARLAS A LOS NIÑOS Y NIÑAS.**



**LOS ESTUDIANTES SE ENCUENTRAN REALIZANDO SU TRABAJO DE RECUPERACIÓN PEDAGÓGICA A LOS NIÑOS Y NIÑAS EN LOS DIFERENTES GRADOS DE LA ESCUELA DE EDUCACIÓN BÁSICA “EDUARDO MERA”.**



**TENEMOS IMÁGENES DE LOS ESTUDIANTES Y DE LOS NIÑOS Y NIÑAS QUE NOS REÚNIAMOS SEMANA A SEMANA MIENTRAS DURÓ LA VINCULACIÓN PARA REALIZAR TODO EL TRABAJO PLANIFICADO, CONSTITUYÉNDOSE EN UNA VALIOSA EXPERIENCIA PARA SU FUTURO PROFESIONAL, DEJANDO HERMOSOS RECUERDOS PARA LA INSTITUCIÓN**



LOS ESTUDIANTES TAMBIÉN OFRECIERON SU APOORTE COLOCANDO LOS LETREROS EN LA ENTRADA DE CADA PARALELO, DE IGUAL FORMA LA SEÑALÉTICA PARA EL SIMULACRO EN CASO DE DESASTRES NATURALES, PREPARARON LETREROS PARA LOS RINCONES DE LECTURA, ASEO Y CIENCIAS PARA LAS DIFERENTES AULAS, UTILIZANDO LA TECNOLOGÍA PREPARARON LOS LETREROS PARA ARMAR EL HORARIO GENERAL DEL PLANTEL.



# INFORME FINAL

## 1. RESUMEN EJECUTIVO

El propósito de la Universidad Técnica de Ambato a través de la vinculación con la colectividad es permitir que sus estudiantes tengan un acercamiento directo y sobre todo de una conciencia clara de hacia dónde se encamina su preparación, la misma que se enriquecerá con las experiencias que a través de su participación efectiva se irá fortaleciendo para un mejor desempeño profesional.

Con esta perspectiva el aporte de los estudiantes de Octavo Semestre “A” de la carrera de Educación Básica, modalidad Semipresencial de la Facultad de Ciencias Humanas de la Educación de la Universidad Técnica de Ambato, se encaminó a dar un apoyo psicopedagógico a los niños y niñas de la Escuela de Educación de Educación Básica “Eduardo Mera”

Los directivos de la Institución conscientes de la realidad que aquejaba a este grupo de niños y niñas brindó la apertura necesaria para poder realizar la intervención en este campo; en primer lugar el diálogo con los docentes encargados de encaminar el proceso de enseñanza aprendizaje facilitó el trabajo que se planificó para tal efecto.

El trabajo se dirigió especialmente a orientar de una mejor manera a los Maestros en su desempeño con los niños y niñas en la tarea docente diaria, luego se prepararon los materiales adecuados para realizar los talleres de recuperación en las diferentes áreas; los estudiantes de la UTA poco a poco se fueron involucrando efectivamente en esta práctica, su aporte fue arduo, semana a semana fueron motivándose más y más y observamos que los niños y niñas iban mejorando su rendimiento, se fue notando una mejor actitud en las temáticas propuestas, se priorizaron sus necesidades y el tiempo quedó demasiado corto para lo que requería el grupo en intervención, pero hay que recalcar que los estudiantes de la UTA se desarrollaron eficientemente durante el período que se desarrolló el proyecto.

En realidad nos sentimos satisfechos del trabajo realizado, ya que los estudiantes demostraron que están preparados para asumir sus presentes y futuras responsabilidades como estudiantes y como profesionales.

## **2.- ANTECEDENTES**

Pudimos tener un acercamiento con la Institución beneficiaria debido a mi desempeño como Directivo y Docente de la Escuela de Educación Básica “Eduardo Mera” y como es lógico el diagnóstico del problema detectado en la misma nos permitió desarrollar este Proyecto de intervención a favor del grupo de niños y niñas que lo requerían.

Hay que puntualizar la población estudiantil que se educa en esta Institución pertenece a un sector urbano marginal, con familias de bajos recursos económicos donde su esfuerzo se vuelca en la supervivencia de sus familias y un alto porcentaje no presta la atención adecuada a la niñez para un desarrollo armónico de todas sus destrezas por lo que al ingresar al plantel se nota un desnivel entre la edad cronológica y la edad mental, consecuentemente hay deficiencias en el rendimiento escolar, además se puede añadir el descuido de los padres en el control diario de las tareas.

Entonces nuestra propuesta de trabajo se encaminó a prestar ayuda psicopedagógica para que los niños y niñas se motiven y mejoren su rendimiento escolar.

## **3.- ACTIVIDADES REALIZADAS**

Al iniciar el trabajo de vinculación con la colectividad con los estudiantes de Octavo Año paralelo “A”, partimos con el conocimiento del Proyecto a desarrollar en la Escuela de Educación Básica “Eduardo Mera” y el análisis de las propuestas para hacer efectivo el mismo, posteriormente visitamos la Institución beneficiaria, llegando a determinar los acuerdos pertinentes del caso.



Seguidamente se ofreció capacitación al Personal Docente en estrategias para mejorar el rendimiento en los estudiantes con problemas psicopedagógicos.

Siguiendo con el proyecto se desarrollaron talleres en diferentes temáticas para ayudar a elevar el rendimiento de los niños y niñas.

Además los estudiantes prepararon el material necesario para la adecuada atención y desarrollo de destrezas en los niños y niñas del plantel.

De igual manera se prepararon y desarrollaron actividades lúdicas para la integración de los niños y niñas, igualmente se aplicaron estrategias metodológicas específicas motivadoras para mejorar el rendimiento de los mismos y así disminuir sus conflictos emocionales.

Fue necesario aplicar un diagnóstico para detectar los problemas específicos en las diferentes áreas de aprendizaje, consiguientemente se aplicaron diferentes estrategias metodológicas de acuerdo a las necesidades en esas áreas y poder superar los trastornos de aprendizaje, los estudiantes de la UTA ofrecieron asistencia y atención total, y la retroalimentación debida en lo que mayor dificultad presentaron los niños y niñas.

#### **4.- RESULTADOS E IMPACTOS**

Durante el desarrollo del Proyecto se fueron alcanzando resultados positivos, hubo una total aceptación de parte de la comunidad educativa hacia el trabajo que se iba desarrollando, el apoyo para que los niños y niñas asistan a recibir los refuerzos psicopedagógicos fue excelente, la actitud especialmente de parte de los señores padres de familia hacia los señores estudiantes por el aporte que brindaban hacia sus hijos con dedicación y entrega durante este período fue alentadora, los niños y niñas fueron adquiriendo confianza en sus posibilidades reales de mejorar su rendimiento, la Universidad por medio de sus estudiantes, a través de estos acercamientos a la comunidad que le rodea va ampliando sus espacios de una convivencia efectiva, cumpliendo para lo que fue creada, para servir al pueblo.

## **5.- CONCLUSIONES Y RECOMENDACIONES**

Después de concluido el Proyecto llegamos a las siguientes conclusiones:

1.- La Institución beneficiaria necesita de personas especializadas en el área de Psicología para orientar a los Docentes en aspectos puntuales de deficiencias conductuales.

1.- El trabajo realizado en la Escuela de Educación Básica por los estudiantes de la UTA permitió mejorar el rendimiento de los niños y niñas que allí se educan.

2.- La predisposición de los estudiantes de la UTA permitió terminar con éxito el Proyecto y condujo hacia un excelente acercamiento de las dos instituciones.

3.- El abanico de posibilidades de apoyo a la sociedad que tiene la Universidad es inmenso ya que cuenta con diversidad de carreras las mismas que serían de mucha utilidad a los sectores que lo necesitan.

### **RECOMENDACIONES:**

1.- Las autoridades de la Universidad deben realizar convenios con el Ministerio de Educación para que los estudiantes tengan acceso directo a las instituciones educativas y realicen su trabajo tanto de prácticas preprofesionales y vinculación y no estén sujetos al criterio o conveniencia de los directivos de las mismas.

2.- Los directivos de las diferentes Facultades deben poner a disposición de los estudiantes todos los recursos humanos y tecnológicos que posee para realizar un trabajo más efectivo y de apoyo a las instituciones beneficiarias.



-----  
**Lcda. Gloria Inés Espín Medina Mg.**  
**DOCENTE COORDINADOR DEL PROYECTO**



UNIVERSIDAD TÉCNICA DE AMBATO  
FACULTAD DE CIENCIAS HUMANAS Y DE LA EDUCACIÓN  
UNIDAD DE VINCULACIÓN CON LA COLECTIVIDAD  
Av. Los Chasquis s/n y Río Guayllabamba (Cda. Nueva Ambato)  
REGISTRO DE ASISTENCIA DOCENTE

<b>NOMBRE DEL DOCENTE:</b> LCDA. GLORIA ESPÍN MEDINA MG.				<b>CEDULA:</b> 1801380492				
<b>CARRERA DE:</b> EDUCACIÓN BÁSICA				<b>SEMESTRE:</b> OCTAVO "A"				
<b>PERÍODO ACADÉMICO:</b> AGOSTO 2012 - FEBRERO 2013								
<b>INSTITUCIÓN BENEFICIARIA:</b> ESCUELA DE EDUCACIÓN BÁSICA "EDUARDO MERA"								
<b>PROYECTO:</b> "ATENCIÓN PSICOPEDAGÓGICA PARA LOS ESTUDIANTES DE LA ESCUELA DE EDUCACIÓN BÁSICA "EDUARDO MERA", DE LA PARROQUIA ATOCHA-FICOA, CANTÓN AMBATO, PROVINCIA DE TUNGURAHUA, AÑO LECTIVO 2012-2013".								
FECHA D/M/A	HORA DE ENTRADA	HORA DE SALIDA	# DE HORAS JORNADA	OBJETIVO	ACTIVIDADES DESARROLLADAS	EVALUACIÓN (PRODUCTO ALCANZADO)	FIRMA DOCENTE	FIRMA RESPONSABLE INSTITUCIÓN BENEFICIARIA
08/11/2012	08H00	17H00	8 HORAS	Conocer el Proyecto a desarrollar en la Escuela "Eduardo Mera"	Análisis de las propuestas a desarrollar en el Proyecto. Visita a la institución beneficiaria. Acuerdos con la institución beneficiaria en el desarrollo del proyecto.	Acuerdos alcanzados con la institución beneficiaria.		
18/11/2012	08h00	17h00	08h00	Adiestrar al Personal Docente para mejorar el rendimiento de los niños y niñas con problemas psicopedagógicos.	Capacitación al Personal Docente en estrategias para mejorar el rendimiento en los estudiantes con problemas psicopedagógicos.	Personal con un mejor conocimiento para abordar los problemas psicopedagógicos		
25/11/2012	08h00	17h00	08h00	Conseguir un mejor desempeño de los docentes en el desarrollo de la práctica docente con los niños y niñas con problemas psicopedagógicos.	Desarrollo de talleres en diferentes temáticas que ayuden a elevar el rendimiento de los niños y niñas.	Eficiente atención a los estudiantes con problemas psicopedagógicos por parte de los docentes		

Dr. Mg. Danilo Villena Ch.  
COORDINADOR UNIDAD DE VINCULACIÓN





**UNIVERSIDAD TÉCNICA DE AMBATO**  
**FACULTAD DE CIENCIAS HUMANAS Y DE LA EDUCACIÓN**  
**UNIDAD DE VINCULACIÓN CON LA COLECTIVIDAD**  
 Av. Los Chasquis s/n y Río Guayllabamba (Cdla. Nueva Ambato)  
**REGISTRO DE ASISTENCIA DOCENTE**

**NOMBRE DEL DOCENTE:** LCDA. GLORIA ESPÍN MEDINA MG. **CEDULA:** 1801380492  
**CARRERA DE:** EDUCACIÓN BÁSICA **SEMESTRE:** OCTAVO "A"  
**PERÍODO ACADÉMICO:** AGOSTO 2012 - FEBRERO 2013  
**INSTITUCIÓN BENEFICIARIA:** ESCUELA DE EDUCACIÓN BÁSICA "EDUARDO MERA"  
**PROYECTO:** "ATENCIÓN PSICOPEDAGÓGICA PARA LOS ESTUDIANTES DE LA ESCUELA DE EDUCACIÓN BÁSICA "EDUARDO MERA", DE LA PARROQUIA ATOCHA-FICOA, CANTÓN AMBATO, PROVINCIA DE TUNGURAHUA, AÑO LECTIVO 2012-2013".

FECHA D/M/A	HORA DE ENTRADA	HORA DE SALIDA	# DE HORAS JORNADA	OBJETIVO	ACTIVIDADES DESARROLLADAS	EVALUACIÓN (PRODUCTO ALCANZADO)	FIRMA DOCENTE	FIRMA RESPONSABLE INSTITUCIÓN BENEFICIARIA
13/01/2013	08H00	17H00	8 HORAS	Fortalecer con la atención adecuada de los estudiantes de la UTA el desarrollo de destrezas en los niños y niñas.	Preparación del material necesario por los estudiantes de la UTA para la adecuada atención y desarrollo de las destrezas en los niños y niñas.	Atención adecuada y mejoramiento del desarrollo de destrezas en los niños y niñas.	<i>[Firma]</i>	<i>[Firma]</i>
20/01/2013	08h00	17h00	08h00	Elevar la autoestima y el rendimiento escolar de los niños y niñas.	Preparación y desarrollo de actividades lúdicas para la integración de los niños y niñas.	Niños integrados, con autoestima elevada y mejor rendimiento escolar.	<i>[Firma]</i>	<i>[Firma]</i>
27/01/2013	08h00	17h00	08h00	Motivar y disminuir en los niños y niñas los conflictos emocionales.	Aplicación de estrategias metodológicas específicas y motivadoras que mejoren el rendimiento, consiguientemente la disminución de los conflictos emocionales.	Excelente motivación por parte de los estudiantes de la UTA y disminución de los conflictos emocionales en los niños y niñas.	<i>[Firma]</i>	<i>[Firma]</i>



**Dr. Mg. Danilo Villena Ch.**  
**COORDINADOR UNIDAD DE VINCULACIÓN**



7/II/2013  
 16h23p  
*[Firma]*



**UNIVERSIDAD TÉCNICA DE AMBATO**  
**FACULTAD DE CIENCIAS HUMANAS Y DE LA EDUCACIÓN**  
**UNIDAD DE VINCULACIÓN CON LA COLECTIVIDAD**  
 Av. Los Chasquis s/n y Río Guayllabamba (Cda. Nueva Ambato)

**REGISTRO DE ASISTENCIA DOCENTE**

NOMBRE DEL DOCENTE: LCDA. GLORIA ESPÍN MEDINA MG. CARRERA DE: EDUCACIÓN BÁSICA PERÍODO ACADÉMICO: AGOSTO 2012 - FEBRERO 2013 INSTITUCIÓN BENEFICIARIA: ESCUELA DE EDUCACIÓN BÁSICA "EDUARDO MERA" PROYECTO: "ATENCIÓN PSICOPEDAGÓGICA PARA LOS ESTUDIANTES DE LA ESCUELA DE EDUCACIÓN BÁSICA "EDUARDO MERA", DE LA PARROQUIA ATOCHA-FICOA, CANTÓN AMBATO, PROVINCIA DE TUNGURAHUA, AÑO LECTIVO 2012-2013".				CEDULA: 1801380492 SEMESTRE: OCTAVO "A"				
FECHA D/M/A	HORA DE ENTRADA	HORA DE SALIDA	# DE HORAS JORNADA	OBJETIVO	ACTIVIDADES DESARROLLADAS	EVALUACIÓN (PRODUCTO ALCANZADO)	FIRMA DOCENTE	FIRMA RESPONSABLE INSTITUCIÓN BENEFICIARIA
03/02/2013	08H00	17H00	8 HORAS	Detectar los problemas de aprendizaje en los niños y niñas de la Escuela de Educación Básica "Eduardo Mera"	Aplicación de pruebas de diagnóstico para detectar los problemas específicos en las diferentes áreas de aprendizaje.	Resultados objetivos de los problemas de aprendizaje a prestar atención	<i>[Firma]</i>	<i>[Firma]</i>
10/02/2013	08h00	17h00	8 horas	Superar los trastornos de aprendizaje en los niños y niñas de la Escuela de Educación Básica "Eduardo Mera"	Aplicación de diferentes estrategias metodológicas de acuerdo a las necesidades en las diferentes áreas para superar los trastornos de aprendizaje en los niños y niñas.	Niños y niñas con mejor predisposición al trabajo y mejor desempeño en las tareas impartidas	<i>[Firma]</i>	<i>[Firma]</i>
17/02/2013	08h00	17h00	8 horas	Proporcionar el tiempo adecuado para la atención los niños y niñas de la Escuela de Educación Básica "Eduardo Mera"	Asistencia y atención total a los niños y niñas con temáticas específicas de acuerdo a las necesidades requeridas.	Niños y niñas atendidos con responsabilidad y eficiencia por los estudiantes de la UTA	<i>[Firma]</i>	<i>[Firma]</i>
24/02/2013	08h00	17h00	8 horas	Mejorar el rendimiento escolar en los estudiantes de la Escuela de Educación Básica "Eduardo Mera"	Retroalimentación en los aprendizajes con mayor dificultad para los niños y niñas por parte de los estudiantes de la UTA.	Niños y niñas con actitud positiva y resultados eficientes en las evaluaciones del Quimestre	<i>[Firma]</i>	<i>[Firma]</i>



COORDINADOR UNIDAD DE VINCULACIÓN

*[Firma]*

