

DISEÑO TRANSVERSAL KM 13 + 260 - 14 + 540

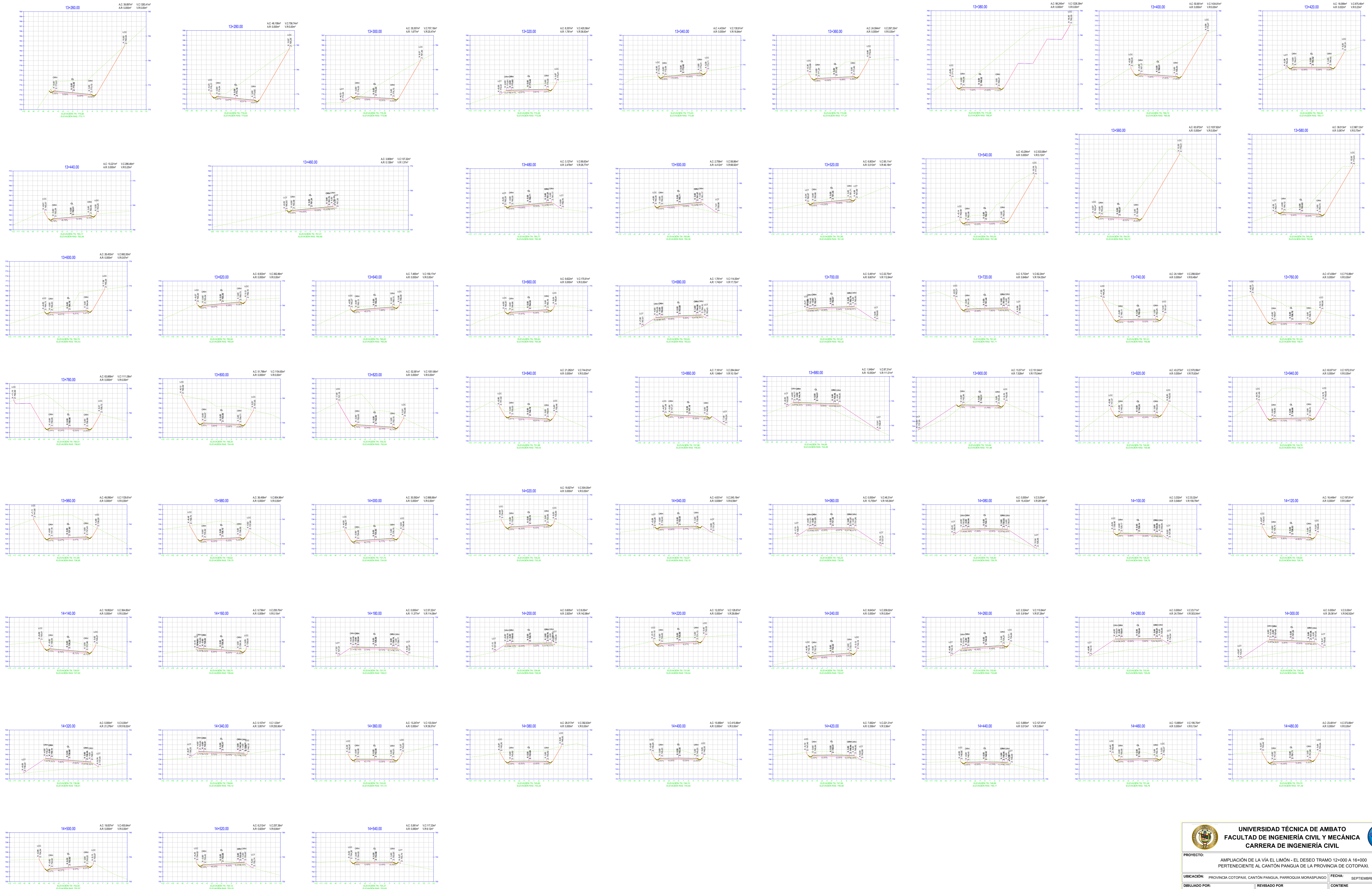

UNIVERSIDAD TÉCNICA DE AMBATO FACULTAD DE INGENIERÍA CIVIL Y MECÁNICA CARRERA DE INGENIERÍA CIVIL		
PROYECTO: AMPLIACIÓN DE LA VÍA EL LIMÓN - EL DESEO TRAMO 12+000 A 16+000 PERTENECIENTE AL CANTÓN PANDELA DE LA PROVINCIA DE COTOPAXI		
UBICACIÓN: PROVINCIA COTOPAXI, CANTÓN PANDELA, PARROQUIA MORASPUÑO		FECHA: SEPTIEMBRE 2022
DIBUJADO POR: EGOO JOHNNY PAOLA GUALLE PARRADO	REVISADO POR: ING. WIL MARCOS BAYAS	CONTIENE: DISEÑO TRANSVERSAL ABSCISA 13 + 260 ABSCISA 14 + 540
CATEGORÍA DE VÍA: CLASE III	LONGITUD: 3+940 Km	Escala: 1 : 250 Lámina N.º: 06 / 07

DISEÑO TRANSVERSAL KM 14 + 560 - 15 + 800

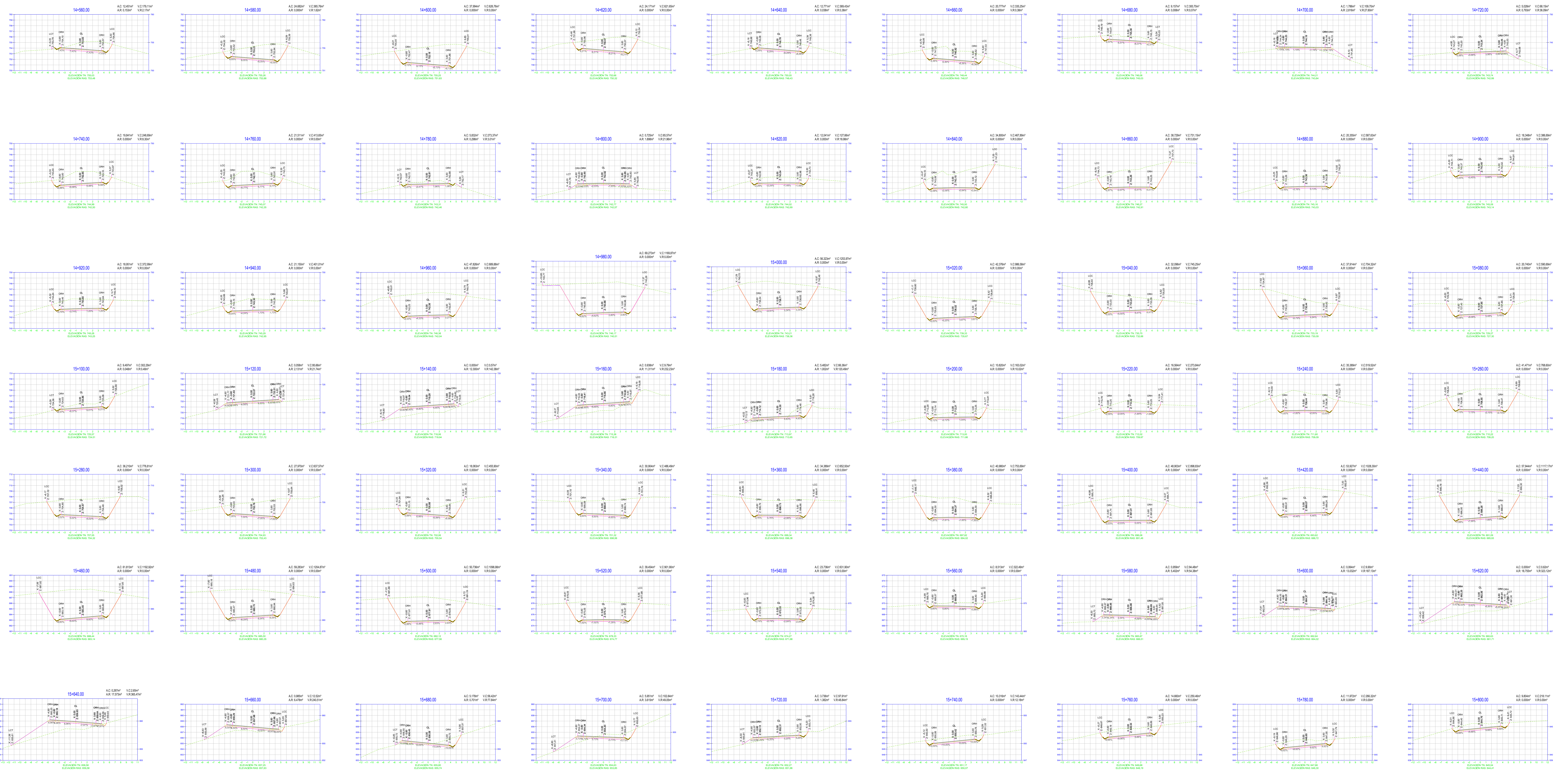

 UNIVERSIDAD TÉCNICA DE AMBATO FACULTAD DE INGENIERÍA CIVIL Y MECÁNICA CARRERA DE INGENIERÍA CIVIL		
PROYECTO: AMPLIACIÓN DE LA VÍA EL LIMÓN - EL DESEO TRAMO 12+000 A 16+000 PERTENECIENTE AL CANTÓN PANGUA DE LA PROVINCIA DE COTOPAXI.		
UBICACIÓN: PROVINCIA COTOPAXI, CANTÓN PANGUA, PARRQUIA MORASPUNGO		FECHA: SEPTIEMBRE 2022
DIBUJADO POR: EGOO JOHNY FALA GUALLA PARRADO ESTUDIANTE	REVISADO POR: ING. WIL MARCELO BAYAS DOCENTE TUTOR	CONTIENE: DISEÑO TRANSVERSAL ABSCISA 14 + 560 ABSCISA 15 + 800
CATEGORÍA DE VÍA: CLASE III	LONGITUD: 3+940 Km	Escala: 1 : 250 Lámina N.º: 07 / 07