UNIVERSIDAD TÉCNICA DE AMBATO

CENTRO DE VINCULACIÓN CON LA COLECTIVIDAD

"CEVIC"

FACULTAD DE CIENCIAS HUMANAS Y DE LA EDUCACION

PROGRAMA: Unidad de Vinculación con la Colectividad de la Facultad

CARRERA DE: CULTURA FISICA SEMI-PRESENCIAL

PROYECTO ACADÉMICO DE SERVICIO COMUNITARIO PARA VINCULACIÓN CON LA SOCIEDAD

ETAPAS: PLANIFICACIÓN, EJECUCION, MONITOREO Y EVALUACION DEL PROYECTO

NOMBRE DEL PROYECTO: La actividad física y recreativa como medio idóneo del desarrollo armónico de los habitantes de la comunidad.

DOCENTE COORDINADOR: Lcdo. Daniel Mena H.

DOCENTE AUTOR Y PARTICIPANTE: Lcdo. Daniel Mena H.

ENTIDAD BENEFICIARIA: Gobierno Autónomo Parroquial de Izamba.

COORDINADOR ENTIDAD BENEFICIARIA: Sr. José Luis Acurio

CÓDIGO DEL PROYECTO: FCHE-CF-SP002-Mar/Ago-2013

Ambato, 31 de Julio de 2013

UNIVERSIDAD TÉCNICA DE AMBATO

CENTRO DE VINCULACIÓN CON LA COLECTIVIDAD

"CEVIC"

FACULTAD DE CIENCIAS HUMANAS Y DE LA EDUCACION

PROGRAMA: Unidad de Vinculación con la Colectividad de la Facultad

CARRERA DE: CULTURA FISICA SEMI-PRESENCIAL

PROYECTO ACADÉMICO DE SERVICIO COMUNITARIO PARA VINCULACIÓN CON LA SOCIEDAD

ETAPA I: PLANIFICACIÓN DEL PROYECTO

NOMBRE DEL PROYECTO: La actividad física y recreativa como medio idóneo del desarrollo armónico de los habitantes de la comunidad.

DOCENTE COORDINADOR: Lcdo. Daniel Mena H.

DOCENTE AUTOR: Lcdo. Daniel Mena H.

ENTIDAD BENEFICIARIA: Gobierno Autónomo Parroquial de Izamba.

COORDINADOR ENTIDAD BENEFICIARIA: Sr. José Luis Acurio

CÓDIGO DEL PROYECTO: FCHE-CF-SP002-Mar/Ago-2013

Ambato, 22 de Abril 2013

ÍNDICE

CONTENIDO	Pág.
Carátula	1
Índice	2
1. Datos Generales del Proyecto.	
1.1 Nombre del Proyecto.	3
1.2 Entidad Ejecutora.	3
1.3 Cobertura y Localización.	3
1.4 Monto.	3
1.5 Plazo de Ejecución.	3
1.6 Sector y tipo de Proyecto.	3
1.7 Número de Docentes Participantes.	3
1.8 Número de Estudiantes Participantes	3
1.9 Entidad Beneficiaria	3
1.10 Número de Beneficiarios	3
2. Diagnóstico y Problema	
2.1 Descripción de la Situación Actual del Área de Intervención del proyecto.	4
2.2 Identificación, Descripción y Diagnóstico del Problema.	6
2.3 Línea Base del Proyecto.	7
2.4 Identificación y Cuantificación de la Población Objetivo (Beneficiarios).	8
3. Objetivos del Proyecto	
3.1 Objetivo General	9
3.2 Objetivos Específicos	9
3.3 Matriz de Marco Lógico.	10
4. Estrategia de Ejecución.	
4.1 Cronograma por Componentes y Actividades.	13
5. Presupuesto y Financiamiento.	
5.1 Presupuesto por Actividades del Proyecto	15
5.2 Presupuesto por Concepto del Proyecto	16
6. Programación Analítica.	17
7. Anexos.	19
7.1 Oficio Decano a Entidad Beneficiaria	
7.2 Acta de Aceptación y Compromiso Suscrita	
Estrategias de Monitoreo	21
Registro de Asistencia de estudiantes	23
Registro de Actividades Tutoriales	47
Evaluación de Resultados	49
Fichas de evaluación de estudiantes	51
Resumen de Beneficiarios	54
Matriz de enfoque de igualdad	54
Matriz de enfoque territorial	55
Registro de beneficiarios	56
Certificado de finalización	65
Informe de Proyecto Planificado, Ejecutado, Monitoreado y Evaluado	66
Informe Final	68
Anexos	71

PROYECTO DE SERVICIO COMUNITARIO PARA VINCULACIÓN CON LA COMUNIDAD

1. DATOS GENERALES DEL PROYECTO.

1.1 NOMBRE DEL PROYECTO: "**La actividad física y recreativa como medio idóneo del desarrollo armónico de los habitantes de la comunidad.**"
1.2 ENTIDAD EJECUTORA: Facultad de Ciencias Humanas y de la Educación, Carrera de Cultura Física, Octavo semestre Paralelo "B" Semi-presencial**.**
1.3 COBERTURA Y LOCALIZACIÓN: Parroquia Izamba del Cantón Ambato.
1.4 MONTO: USD 2000
1.5 PLAZO DE EJECUCIÓN: Del 17 de marzo del 2013 al 1 de Junio del 2013
1.6 SECTOR Y TIPO DE PROYECTO: **Sector:** Docencia Deportiva, Recreación **Tipo de proyecto:** Intervención
1.7 NÚMERO DE DOCENTES PARTICIPANTES: Uno (1)
1.8 NÚMERO DE ESTUDIANTES PARTICIPANTES: Veinte y seis (26)
1.9 ENTIDAD BENEFICIARIA: Gobierno Autónomo Parroquial de Izamba.
1.10 NÚMERO DE BENEFICIARIOS: 200 personas

2. DIAGNÓSTICO Y PROBLEMA.

2.1 DESCRIPCIÓN DE LA SITUACIÓN ACTUAL DEL ÁREA DE INTERVENCIÓN DEL PROYECTO:

Tras el análisis realizado a través de salidas de observación para detectar cuanto tiempo dedican las familias a recrearse nos damos cuenta que no se tiene hábitos recreativos ni mucho menos deportivos y esto llama la atención porque se evidencia que no ocupan su tiempo libre en actividades físicas que ayuden a mejorar su calidad de vida en cuanto a la salud.

Hemos notado que el estilo de vida de la sociedad al no realizar actividad física está cayendo en uno de los principales factores de riesgo: el sedentarismo o falta de ejercicio. Esta inactividad, se da por algunos cambios de la vida moderna, entre los que destacan:

- Mayor contaminación ambiental (favorecido por el transporte motorizado, máquinas, aerosoles, etc.).
- Menos espacios verdes.
- Predominio de la vida urbana sobre la rural.
- Bajada progresiva de la duración de la jornada laboral, por lo que aumenta el tiempo de ocio.

Por esto hemos visto que en los últimos años está empezando a un resurgir la relación entre la actividad física y la salud, debido a la creciente preocupación que han despertado los temas relacionados con la salud en la comunidad en general. Para esto ha jugado un papel fundamental el incremento de las enfermedades propias de la evolución de una sociedad sedentaria que empieza a preocuparse por tener un estilo de vida saludable, dentro de lo cual con este proyecto jugamos un papel importante para ayudar a que este estilo de vida en la sociedad mejore, presentándoles opciones nuevas dentro del ámbito deportivo.

Bajo este interés creciente hacia los temas relacionados con la salud y la calidad de vida, las personas e instituciones han intentado promocionar aquellos comportamientos que pueden inducir a un estilo de vida que promueva la salud.

La Universidad Técnica de Ambato no puede mantenerse al margen de esta necesidad social buscando la manera de mejorar tanto la forma física, como la salud, por lo que también promueve este tipo de proyectos de vinculación con la sociedad.

Entre las principales necesidades determinadas por la junta parroquial tenemos:

- Sedentarismo
- Disminuido desarrollo corporal
- Aumento de peso (Obesidad)
- Malos hábitos alimenticios
- Poco aprovechamiento del tiempo libre
- Inadecuada utilización de instalaciones deportivas
- Problemas cardiovasculares.
- Alto consumo de alcohol.
- Niños sin hábitos deportivos
- Desconocimiento en la elaboración de proyectos deportivos

El presente proyecto se fundamenta en la verdadera necesidad de fomentar hábitos deportivos e incentivar a la actividad física, recreativa, práctica deportiva y organización deportiva, con el propósito de fomentar la actividad física como medio idóneo del desarrollo armónico de la sociedad a través de la Actividad Física y así elevar la calidad de vida en las comunidades rurales beneficiarias con este proyecto.

El apoyo de autoridades seccionales, autoridades universitarias, comunidad, docentes y beneficiarios, permitirá la factibilidad de este proyecto, la misma que ayudará a que los docentes responsables de la ejecución y estudiantes protagonistas del mismo, ganen experiencia y confronten la teoría con la práctica recibida en las aulas universitarias que irá en mejora de su perfil profesional.

2.2 IDENTIFICACIÓN Y DIAGNÓSTICO DEL PROBLEMA

a) Esquema

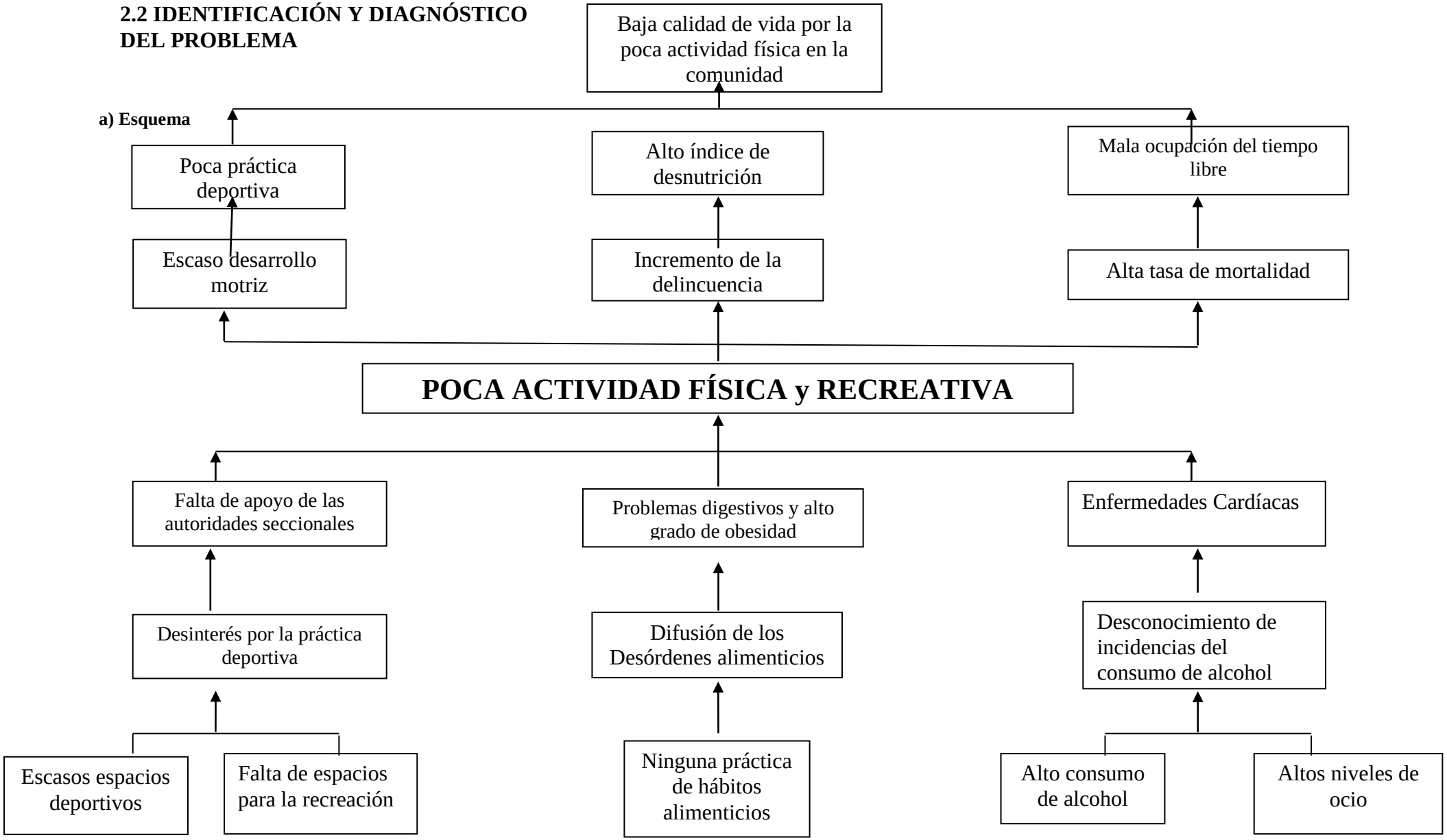

b) Interpretación del árbol de problemas:

Tanto personas beneficiadas con la realización y ejecución del presente proyecto, así como los estudiantes promotores del mismo, están de acuerdo que uno de los mayores problemas que afectan y aquejan a la sociedad, es el consumo de alcohol que empieza a tempranas edades, las comidas con elevados porcentajes de grasa y sobre todo el sedentarismo, causados en gran parte por la falta de planificación de eventos deportivos permanentes aplicados con profesionales o personas capacitadas en este ámbito, programas que incentiven el consumo óptimo de alimentos ricos en nutrientes, lugares o áreas verdes y deportivas para la actividad física y recreativa que estén disponibles o sean de fácil acceso para todas las personas de la comunidad.

2.3. LÍNEA BASE DEL PROYECTO:

SECTOR:	**TIPO DE PROYECTO:**	**INDICADORES:**
Área deportiva	Proyecto de Intervención y capacitación	Disminuir el sedentarismo de la población en un 70 % para mejorar su calidad de vida.

2.4 IDENTIFICACIÓN Y CUANTIFICACIÓN DE LA POBLACIÓN OBJETIVO (BENEFICIARIOS DIRECTOS):

DESCRIPCION DE LA POBLACION	**DEPARTAMENTO DE CULTURA**
Autoridades	1
Niños y niñas	77
Adolecentes	57
Adultos	65
Adultos Mayores	1
TOTAL	**200**

3. OBJETIVOS DEL PROYECTO.

a) Esquema

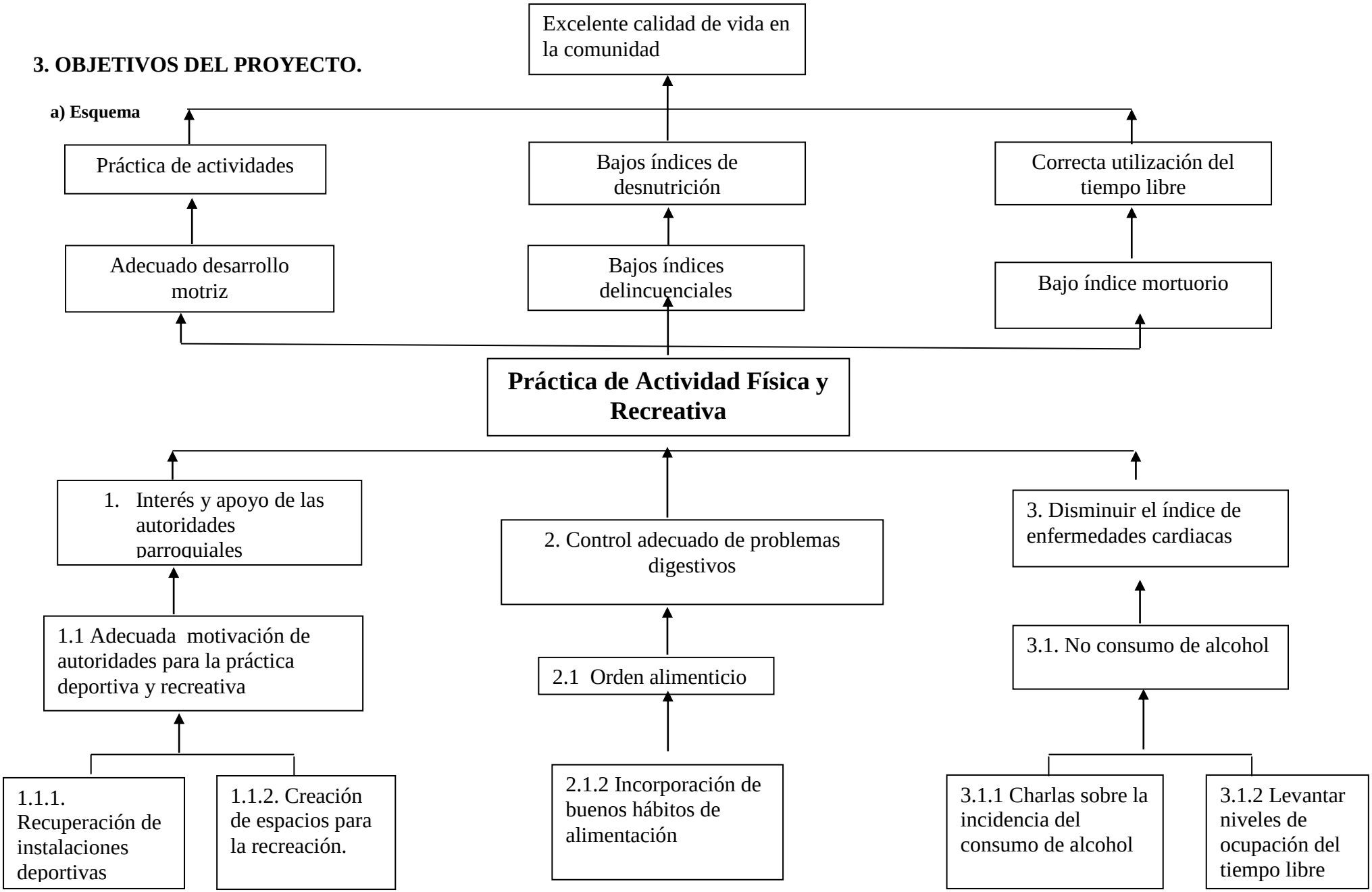

3.1 OBJETIVO GENERAL:

Lograr un alto índice de motivación para que niños, jóvenes, adultos y adultos mayores adopten la actividad física como medio idóneo del desarrollo armónico de su cuerpo y mejorar el estilo de vida de la comunidad.

3.2 OBJETIVOS ESPECÍFICOS:

- Promover proyectos con los cuales los dirigentes parroquiales muestren interés y apoyo para la creación de programas deportivos encaminados al beneficio de la comunidad.
- Llevar un control adecuado para prevenir problemas digestivos y cardíacos, previniendo niveles altos de estrés y obesidad mediante test de aplicación directa con las personas beneficiadas.
- Reducir las enfermedades que se están presentando en los habitantes del sector, mediante charlas motivacionales, actividades recreativas y práctica deportiva.

3.3 MATRIZ DE MARCO LÓGICO

Resumen Narrativo de Objetivos	Indicadores Verificables Objetivamente	Fuentes de Verificación	Supuestos de sustentabilidad
FIN: Interés en programas deportivos y recreativos que vayan en beneficio de la comunidad.	**Indicadores del fin:** Para el último trimestre de 2013 se implementarán programas para las diferentes disciplinas deportivas y recreativas en las parroquias rurales de la provincia del Tungurahua.	**Medios del fin:** -Acuerdos institucionales -Control de asistencias de docente y estudiantes. -Presentación de proyectos planificados. -Certificación de la entidad beneficiaria con el número de participantes de la cada parroquia.	**Supuestos del fin:** Apoyo de las autoridades.
PROPÓSITO: Optima motivación para lograr el interés de la práctica deportiva en las parroquias rurales de la provincia del Tungurahua.	**Indicadores del Propósito:** Se efectuó el trabajo aplicando medios y métodos deportivos y recreativos acorde a las necesidades de la comunidad. Se beneficiaron 200 personas. Se trabajó en el periodo académico Marzo 2013-Agosto 2013.	**Medios del propósito:** Propuesta, reglamentos, proyecto.	**Supuestos del propósito:** Siempre y cuando se cuente con el respaldo de las autoridades de la provincia y de las parroquias inmersas en este proyecto.

Resumen Narrativo de Objetivos	Indicadores Verificables Objetivamente	Fuentes de Verificación	Supuestos de sustentabilidad
COMPONENTES1: Interés y apoyo de las autoridades parroquiales	**Indicadores de Componentes:** Se efectuó el trabajo aplicando medios y métodos deportivos y recreativos acorde a las necesidades de la comunidad. Se beneficiaron 200 personas. Se trabajó en el periodo académico mar/2013-ago/2013.	**Medios de Componentes:** -Lista de control de asistencia estudiantes y docente coordinador -Proyecto aprobado.	**Supuestos de Componentes:** -Apoyo de autoridades -Propuesta de trabajo a estudiantes
COMPONENTES2: Llevar un control adecuado de los problemas digestivos y cardíacos.	Se efectuó el trabajo aplicando medios y métodos deportivos y recreativos acorde a las necesidades de la comunidad. Se beneficiaron 200 personas. Se trabajó en el periodo académico mar/2013-ago/2013.	-Lista de control de asistencia estudiantes y docente coordinador -Proyecto aprobado.	-Apoyo de autoridades -Propuesta de trabajo a estudiantes
COMPONENTES3: Disminución de enfermedades.	Se efectuó el trabajo aplicando medios y métodos deportivos y recreativos acorde a las necesidades de la comunidad. Se beneficiaron 200 personas. Se trabajó en el periodo académico mar/2013-ago/2013.	-Lista de control de asistencia estudiantes y docente coordinador -Proyecto aprobado.	-Apoyo de autoridades -Propuesta de trabajo a estudiantes

ACTIVIDADES Y SUB ACTIVIDADES:	**Presupuesto:**	**Medios de actividades:**	**Supuestos de actividades:**
Componente 1. Alto interés para la práctica deportiva y recreativa **1.1.1**Recuperación de espacios deportivos **COMPONENTES2:** **2.1**Orden alimenticio **2.1.1** Incorporación de buenos hábitos de alimentación **COMPONENTES3:** **3.1**No consumo de alcohol **3.1.1** Desconocimiento de incidencias del consumo de alcohol **3.1.2** Bajos niveles de ocio	El costo del proyecto es aproximadamente de $ 2.000 para el año 2013.	Escenarios deportivos Instrumento de evaluación del proyecto	Recuperación total de los diferentes escenarios deportivos de la parroquia. Se aprueba el proyecto por parte de las autoridades parroquiales y universitarias.

4. ESTRATEGIA DE EJECUCIÓN.

4.1 CRONOGRAMA POR COMPONENTES Y ACTIVIDADES					
COMPONENTES/ ACTIVIDADES Y SUBACTIVIDADES	**TIEMPO ESTIMADO**			**RESPONSABLES**	**RECURSOS NECESARIOS**
	DESDE	**HASTA**	**# HORAS**		
Componente 1: Interés y apoyo de las autoridades	17/03/2013	17/03/2013	10	Coordinador de Vinculación	Videos , fotos
Actividad 1.1 Adecuada motivación para crear programas deportivos	24/03/2013	24/03/2013	10	Estudiantes de Cultura Física	Fichas de inventario
Subactividad1.1.1 Recuperación de instalaciones deportivas	31/03/2013	31/03/2013	10	Estudiantes de Cultura Física	Bodegas, saquillos
Subactividad1.1.2. Recuperación de instalaciones para la recreación.	07/04/2013	07/04/2013	10	Estudiantes de Cultura Física	Ejecución de juegos ,Videos y reglamentos
Componente 2: Control adecuado de los problemas digestivos y cardíacos	14/04/2013	14/04/2013	10	Coordinador de Vinculación	Charlas motivacionales
Actividad 2.1 Mejor orden alimenticio.	21/04/2013	21/04/2013	10	Estudiantes de Cultura Física	Autogestión
Subactividad2.1.1 Bajo consumo de alimentos chatarra	28/04/2013	28/04/2013	10	Estudiantes de Cultura Física	Charlas
Subactividad2.1.2 Incorporación de buenos hábitos de alimentación	05/05/2013	05/05/2013	10	Estudiantes de Cultura Física	Explicación de reglamentación
Componente 3: Disminución de las enfermedades cardiacas.	12/05/2013	12/05/2013	05	Coordinador de Vinculación	Videos , fotos
Actividad 3.1 No consumo de alcohol	19/05/2013	19/05/2013	03	Estudiantes de Cultura Física	Charlas motivacionales

Subactividad3.1.1 Desconocimiento de incidencias del consumo de alcohol	26/05/2013	26/05/2013	02	Estudiantes de Cultura Física	Explicación de las consecuencias
Subactividad3.1.2 Bajos niveles de ocio	01/06/2013	01/06/2013	10	Estudiantes de Cultura Física	Juegos pre deportivos
TOTAL			**100**		

Lcdo. Daniel Mena H. DOCENTE COORDINADOR DEL PROYECTO	**DOCENTES AUTORES**	**ESTUDIANTES PARTICIPANTES**
		1. Veinte y seis (26)
		2. Adjunto nómina de estudiantes
	3. Coordinador de Grupo	

5. PRESUPUESTO Y FINANCIAMIENTO.

5.1 PRESUPUESTO POR ACTIVIDADES DEL PROYECTO			
COMPONENTES/ ACTIVIDADES Y SUBACTIVIDADES	**FUENTES DE FINANCIAMIENTO (dólares)**		**TOTAL USD.**
	APORTE RECURSOS ESTUDIANTES	**APORTE ENTIDAD BENEFICIARIA**	
Componente 1: Interés y apoyo de las autoridades parroquiales	25	1.000	1.025
Actividad 1.1 Adecuada motivación para crear programas deportivos.	25		25
Subactividad1.1.1 Recuperación de instalaciones deportivas	25		25
Subactividad 1.1.2 Recuperación de espacios para la recreación	25		25
Componente 2: Control de los problemas digestivos y cardíacos	50		50
Actividad 2.1 Mejorar el orden alimenticio.	50		50
Subactividad2.1.1 Bajo consumo de alimentos chatarra	50		50
Subactividad2.1.2 Incorporación de buenos hábitos de alimentación	50		50
Componente 3. Disminución de las enfermedades cardiacas	50		50
Actividad3.1 No consumo de alcohol	50		50
Subactividad3.1.1 Bajos niveles de ocio	25	300	325
Subactividad3.1.2 Desconocimiento de incidencias del consumo de alcohol	25	250	275
TOTAL	**450**	**1.550**	**2.000**

Lcdo. Daniel Mena H.
DOCENTE COORDINADOR DEL PROYECTO

5.2 PRESUPUESTO POR CONCEPTO DEL PROYECTO

CONCEPTO	APORTE RECURSOS ESTUDIANTES	APORTE ENTIDAD BENEFICIARIA	TOTAL USD.
Personal	250		**250**
Equipos		1.000	**1.000**
Materiales y Suministros	100	200	**300**
Pasajes	100		**100**
Servicios (refrigerios, fotocopias, etc.)		350	**350**
Sub Total	**450**	**1.550**	**2.000**
Total USD	**450**	**1.550**	**2.000**

Lcdo. Daniel Mena H.
DOCENTE COORDINADOR DEL PROYECTO

Sr. José Luis Acurio
COORDINADOR ENTIDAD BENEFICIARIA

6. PROGRAMACIÓN ANALÍTICA

UNIVERSIDAD TÉCNICA DE AMBATO
FACULTAD DE CIENCIAS HUMANAS Y DE LA EDUCACIÓN
CARRERA DE: CULTURA FÍSICA
PROYECTO ACADÉMICO DE SERVICIO COMUNITARIO PARA VINCULACIÓN CON LA COMUNIDAD

PROYECTO: **La actividad física como medio idóneo del desarrollo armónico de los habitantes de la comunidad.**
ENTIDAD BENEFICIARIA: Parroquia rural de Izamba (Ambato).
DOCENTE COORDINADOR DEL PROYECTO: Lcdo. Daniel Mena H.
DOCENTE PARTICIPANTES EN EL PROYECTO: Lcdo. Daniel Mena H.

UNIDAD TEMÁTICA: Disminución de la inactividad física y recreativa.

FECHA: Marzo 2013/Agosto 2013

OBJETIVOS DE LA UNIDAD	Logar un alto índice de motivación para que niños, jóvenes, adultos y adultos mayores adopten la actividad física y recreativa como medio idóneo del desarrollo armónico de su cuerpo y mejorar el estilo de vida de la comunidad.

CONTENIDOS	ESTRATEGIAS DIDÁCTICAS	RECURSOS	TIEMPO	EVALUACIÓN
1.- Ejercicios de preparación física general y especial 2.- Practicas de rumba-terapia 3.- Prácticas deportivas.	Juegos deportivos.	-Amplificador. –Cronometro. -Conos. -Balones. -Silbato. -Otros.	Periodo académico Marzo 2013-Agosto 2013 100 horas con cada grupo de estudiantes por semestre.	Toda la comunidad, autoridades estudiantes, docentes y demás personas inmersas en el proyecto.

INFORME PROYECTO PLANIFICADO.

UNIVERSIDAD TÉCNICA DE AMBATO
CENTRO DE VINCULACIÓN CON LA COLECTIVIDAD
FACULTAD: CIENCIAS HUMANAS Y DE LA EDUCACIÓN
PROGRAMA: UNIDAD DE VINCULACIÓN CON LA COLECTIVIDAD
CARRERA DE: CULTURA FÍSICA

PROYECTOS ACADÉMICOS DE SERVICIO COMUNITARIO PARA VINCULACIÓN CON LA COLECTIVIDAD PLANIFICADOS.

PROYECTO: La actividad física y recreativa como medio idóneo del desarrollo armónico de los habitantes de la comunidad.

CÓDIGO: FCHE-CF-SP002-Mar/Ago-2013

ENTIDAD BENEFICIARIA	TIEMPO PLANIFICADO			PRESUPUESTO PLANIFICADOUSD ($)		
1. Parroquia Izamba de la provincia de Tungurahua.	DESDE	HASTA	HORAS #	APORTES RECURSOS ESTUDIANTES	APORTE DE LA ENTIDAD BENEFICIARIA	TOTAL
NÚMERO DE BENEFICIARIOS: 200	Marzo 2013	Agosto 2013	100	450	1.550	2.000

COORDINADOR ENTIDAD BENEFICIARIA		RESPONSABLES DEL PROYECTO		ESTUDIANTES PARTICIPANTES			
NOMBRE	CARGO	DOCENTE COORDINADOR	DOCENTES AUTORES	HOMBRES	# HORAS PLANIFICADAS	MUJERES	# HORAS PLANIFICADAS
1. Autoridad del Gobierno Autónomo Parroquial de Izamba de la provincia de Tungurahua.	1. Representante parroquial.	Lcdo. Daniel Mena H.	Lcdo. Daniel Mena H.	24	100	2	100
				Adjunto nómina de estudiantes		Adjunto nómina de estudiantes	

PRESENTADO POR:	REVISADO POR:	INFORME FAVORABLE:
PRESENTADO POR: f. _____ Lcdo. Daniel Mena H. DOCENTE COORDINADOR DEL PROYECTO	Ing. Wilma Suarez COORDINADOR UNIDAD DE VINCULACIÓN CON LA COLECTVIDAD DE LA FACULTADCIENCIAS HUMANAS Y DE LA EDUCACION	f. _____ Ing. Mg. Víctor Guachimbosa V. DIRECTOR CEVICUTA

UNIVERSIDAD TECNICA DE AMBATO
FACULTAD DE CIENCIAS HUMANAS Y DE LA EDUCACION
UNIDAD DE VINCULACIÓN CON LA COLECTIVIDAD
DECANATO
Av. Los Chasquis s/n y Río Guayllabamba, Cdla. Nuevo Ambato – Teléfono 2990227

Ambato abril 5, 2013
FCHE-D-UVC-035-2013

Licenciado
José Luis Acurio
PRESIDENTE
GOBIERNO PARROQUIAL AUTÓNOMO DE IZAMBA
Presente

De mi consideración:

Por el presente me permito expresar a usted mi más cordial saludo y deseo de éxitos en sus funciones, a la vez que solicito se digne autorizar a quién corresponda, se brinde las facilidades necesarias para que el equipo de Docentes y Estudiantes de la Facultad de Ciencias Humanas y de la Educación de la Carrera de Cultura Física, modalidad Semipresencial, realicen la Planificación, Ejecución, Monitoreo y Evaluación del Proyecto Académico de Servicio Comunitario para Vinculación con la Sociedad.

Con esta finalidad y seguros de contar con su valiosa aprobación, se deberá suscribir el **ACTA DE ACEPTACIÓN Y COMPROMISO** adjunta.

Por la atención que se digne dar al presente, me suscribo de usted.

Atentamente,

Dr. José Romero
DECANO
FACULTAD DE CIENCIAS HUMANAS Y DE LA EDUCACIÓN
UNIVERSIDAD TÉCNICA DE AMBATO

Adjunto: Acta de Aceptación y Compromiso

UNIVERSIDAD TÉCNICA DE AMBATO

CENTRO DE VINCULACIÓN CON LA COLECTIVIDAD "CEVIC"

FACULTAD DE CIENCIAS HUMANAS Y DE LA EDUCACION

ACTA DE ACEPTACIÓN Y COMPROMISO PARA LA PLANIFICACIÓN, EJECUCIÓN, MONITOREO Y EVALUACIÓN DE PROYECTOS ACADÉMICOS DE SERVICIO COMUNITARIO PARA VINCULACIÓN CON LA COLECTIVIDAD

En la ciudad de Ambato, a los 14 días del mes de marzo del dos mil trece el Gobierno Parroquial de Izamba representado por el Lcdo. José Luis Acurio en calidad de Presidente Parroquial y la Universidad Técnica de Ambato a través de la Facultad de Ciencias Humanas y de la Educación representada por el Dr. José Antonio Romero en calidad de Decano de Facultad, acuerdan celebrar la presente Acta de Aceptación y Compromiso, al tenor de las siguientes cláusulas:

PRIMERA.- ANTECEDENTES.

1. El Gobierno Parroquial de Izamba es una Entidad que realiza su actividad en el ámbito de colaborar con la colectividad a través de diferentes entidades que brindan apoyo a la sociedad.
2. La Universidad Técnica de Ambato entre los principios que orientan sus funciones contempla la "Vinculación con la Colectividad", en virtud de la cual esta Institución de Educación Superior pone a disposición de la comunidad su colaboración en áreas específicas a entidades, tanto públicas como privadas a través de la Facultad de Ciencias Humanas y de la Educación, Carrera de Cultura Física modalidad Semipresencial.

SEGUNDA.- OBJETIVOS

a. *OBJETIVO GENERAL*

Facilitar la vinculación Universidad-Sectores vulnerables, sociales, productivos y culturales.

b. OBJETIVOS ESPECÍFICOS

Establecer la cooperación interinstitucional entre la Facultad de Ciencias Humanas y de la Educación de la Universidad Técnica de Ambato y el Gobierno Parroquial de Izamba.

Desarrollar en forma conjunta y participativa la Planificación, Ejecución, Monitoreo y Evaluación de los Proyectos Académicos de Servicio Comunitario para Vinculación con la Colectividad; con los siguientes temas:

- ✓ **Rumba-terapia:**
- ✓ **Actividades Deportivas: Fútbol, Baloncesto y Tae kwon do**

TERCERA.- COMPROMISOS DE LAS PARTES

1.1 **El Gobierno parroquial de Izamba se compromete a:**

- Brindar las facilidades necesarias durante las Etapas de Planificación, Ejecución, Monitoreo y Evaluación de los Proyectos a través de un Coordinador designado para el efecto, para que proporcione la información necesaria al personal de la Universidad Técnica de Ambato.
- Suscribir a través de su coordinador Mg. Daniel Mena, los formatos respectivos de la Planificación, Ejecución, Monitoreo y Evaluación de los Proyectos para su posterior aprobación.

1.2 **La Universidad Técnica de Ambato se compromete a:**

Prestar las facilidades necesarias a través del personal idóneo (docente y estudiantes) que se requiera para el desarrollo de la Planificación, Ejecución,

Monitoreo y Evaluación de los Proyectos en el Gobierno parroquial de Izamba y presentar para su aprobación los proyectos académicos de servicio comunitario para Vinculación con la Colectividad de una duración mínima de 80 horas de ejecución, las mismas que serán realizadas fuera de los horarios académicos normales, o durante periodo vacacional.

Los celebrantes se ratifican en todo el contenido de la presente Acta de "Aceptación y Compromiso" y para constancia firman en unidad de acto, cuatro ejemplares del mismo tenor y efecto, en Ambato, a los catorce días del mes de marzo del 2013.

Dr. José A. Romero
DECANO FACULTAD DE CIENCIAS HUMANAS Y DE LA EDUCACIÓN

. José Luis Acurio
PRESIDENTE DEL GOBIERNO PARROQUIAL DE IZAMBA

UNIVERSIDAD TÉCNICA DE AMBATO

CENTRO DE VINCULACIÓN CON LA COLECTIVIDAD

"CEVIC"

FACULTAD DE CIENCIAS HUMANAS Y DE LA EDUCACIÓN

PROGRAMA: Unidad de Vinculación con la Colectividad

CARRERA DE CULTURA FISICA

SEMI-PRESENCIAL

PROYECTO ACADÉMICO DE SERVICIO COMUNITARIO PARA

VINCULACIÓN CON LA SOCIEDAD

ETAPA II: "EJECUCIÓN Y MONITOREO"

NOMBRE DEL PROYECTO: La actividad física y recreativa como medio idóneo del desarrollo armónico de los habitantes de la comunidad.

DOCENTE COORDINADOR: Lcdo. Daniel Mena H.

DOCENTE PARTICIPANTE: Lcdo. Daniel Mena H.

ENTIDAD BENEFICIARIA: Gobierno Autónomo Parroquial de Izamba.

COORDINADOR ENTIDAD BENEFICIARIA: Sr. José Luis Acurio

CÓDIGO DEL PROYECTO: FCHE-CF-SP002-Mar/Ago-2013

Ambato, Julio 2013

1. ESTRATEGIA DE MONITOREO:

COMPONENTES/ACTIVIDADES SUBACTIVIDADES	TIEMPO PLANIFICADO			PRESUPUESTO PLANIFICADO			TIEMPO DE EJECUCIÓN REAL			PRESUPUESTO DE EJECUCIÓN REAL		
	DESDE	HASTA	# HORAS	APORTES RECURSOS ESTUDIANTES	APORTES ENTIDAD BENEFICIARIA	TOTAL USD	DESDE	HASTA	# HORAS	APORTES RECURSOS ESTUDIANTES	APORTES ENTIDAD BENEFICIARIA	TOTAL USD
Componente 1: Interés y apoyo de las autoridades	17/03/2013	17/03/2013	10	25	1000	1025	17/03/2013	17/03/2013	10	25	1000	1025
Actividad 1.1 Adecuada motivación para crear programas deportivos	24/03/2013	24/03/2013	10	25		25	24/03/2013	24/03/2013	10	25		25
Subactividad1.1.1 Recuperación de instalaciones deportivas	31/03/2013	31/03/2013	10	25		25	31/03/2013	31/03/2013	10	25		25
Subactividad1.1.2. Recuperación de instalaciones para la recreación.	07/04/2013	07/04/2013	10	25		25	07/04/2013	07/04/2013	10	25		25
Componente 2: Control adecuado de los problemas digestivos y cardíacos	14/04/2013	14/04/2013	10	50		50	14/04/2013	14/04/2013	10	50		50
Actividad 2.1 Mejor orden alimenticio.	21/04/2013	21/04/2013	10	50		50	21/04/2013	21/04/2013	10	50		50
Subactividad2.1.1 Bajo consumo de alimentos chatarra	28/04/2013	28/04/2013	10	50		50	28/04/2013	28/04/2013	10	50		50
Subactividad2.1.2 Incorporación de buenos hábitos de alimentación	05/05/2013	05/05/2013	10	50		50	05/05/2013	05/05/2013	10	50		50
Componente 3: Disminución de las enfermedades cardiacas.	12/05/2013	12/05/2013	05	50		50	12/05/2013	12/05/2013	05	50		50
Actividad 3.1 No consumo de alcohol	19/05/2013	19/05/2013	05	50		50	19/05/2013	19/05/2013	05	50		50

Subactividad3.1.1 Desconocimiento de incidencias del consumo de alcohol	26/05/2013	26/05/2013	05	25	**300**	325	26/05/2013	26/05/2013	10		**300**	325
Subactividad3.1.2 Bajos niveles de ocio	01/06/2013	01/06/2013	05	25	**250**	275	01/06/2013	01/06/2013	05	25	**250**	275

Lcdo. Daniel Mena H.
DOCENTE COORDINADOR DEL PROYECTO

Sr. José Luis Acurio
COORDINADOR ENTIDAD BENEFICIARIA

Ing. Wilma Suarez
COORDINADOR UNIDAD DE VINCULACIÓN CON LA COLECTVIDAD DE LA FACULTADCIENCIAS HUMANAS Y DE LA EDUCACION

2. REGISTRO DE ASISTENCIA ESTUDIANTES

2. REGISTRO DE ASISTENCIA DE ESTUDIANTES

UNIVERSIDAD TÉCNICA DE AMBATO

PROYECTO ACADÉMICO DE SERVICIO COMUNITARIO PARA VINCULACIÓN CON LA COLECTIVIDAD

FACULTAD DE: CIENCIAS HUMANAS Y DE LA EDUCACION

CARRERA DE: CULTURA FISICA MODALIDAD: SEMI-PRESENCIAL

REGISTRO DE ASISTENCIA DE ESTUDIANTES PARTICIPANTES

PROYECTO: **La actividad física y recreativa como medio idóneo del desarrollo armónico de los habitantes de la comunidad**

ENTIDAD BENEFICIARIA: GOBIERNO PARROQUIAL DE IZAMBA

DÍA: DOMINGO FECHA: 17/03/2013 8H00 a 18H00 - 10 HORAS.

NOMBRE	No CÉDULA	FIRMA
CAÑAR GUANAGANGA LUIS MILTON	160034391-5	
CHANCUSIG CHANCUSIG LUIS BAYARDO	050237340-0	
CRIOLLO MASAQUIZA FRANKLIN FREDY	180282466-2	
ERAZO JAYA GABRIEL ARMANDO	070534353-3	
FALCONI GAVILANES MARCO VINICIO	180411308-0	
FERNANDEZ SALTOS JULIO CESAR	060294317-7	
LALAMA ROJAS JORGE WASHINGTON	180346143-1	
LEMA HIDALGO JOSE MARCO	050183158-0	
LOPEZ MAYORGA JORGE HUMBERTO	180358632-8	
MACHUCA VILLAFUERTE MARCELO HUGO	180334509-7	
MANZANO AREVALO MIGUEL PATRICIO	060327271-7	
MINDA CALDERON OSCAR MAURICIO	180298510-9	
MONCAYO ESPAÑA MIGUEL EDUARDO	180409376-1	
ORTIZ CELIN PACO LIZARDO	171400782-8	
PAREDES PAREDES JOSELITO DOMINGUIN	180330072-0	
PIMBO QUINTO FERNANDO XAVIER	180449222-9	
PROAÑO ALBAN OSCAR EDUARDO	050303605-5	
RIVERA YANZAPANTA CARLOS PATRICIO	180365082-7	
RUBIO TACO MARIA MERCEDES	100184078-2	
SEVILLA ABARCA CARLOS ALBERTO	180236020-4	

SEVILLA ABARCA ROBERTO FERNANDO	180236019-6	
SUNTAXI CRISANTO WILLIAM VINICIO	171731206-8	
TROYA LUNA FREDDY SANTIAGO	180229731-5	
VALENCIA POLANCO JUAN PATRICIO	170674882-7	
VARELA TORRES ANDREA LORENA	171624899-0	
VILLACRES BUENAÑO LUIS FERNANDO	180331061-2	

F: _____
Lcdo. Daniel Mena H.
COORDINADOR DEL PROYECTO

LO CERTIFICA:

F: _____
Sr. José Luis Acurio
COORDINADOR ENTIDAD BENEFICIARIA

UNIVERSIDAD TÉCNICA DE AMBATO

PROYECTO ACADÉMICO DE SERVICIO COMUNITARIO PARA VINCULACIÓN CON LA COLECTIVIDAD

FACULTAD DE: CIENCIAS HUMANAS Y DE LA EDUCACION

CARRERA DE: CULTURA FISICA MODALIDAD: SEMI-PRESENCIAL

REGISTRO DE ASISTENCIA DE ESTUDIANTES PARTICIPANTES

PROYECTO: **La actividad física y recreativa como medio idóneo del desarrollo armónico de los habitantes de la comunidad**

ENTIDAD BENEFICIARIA: GOBIERNO PARROQUIAL DE IZAMBA

DÍA: DOMINGO FECHA: 24/03/2013 8h00-18h00 10 horas

NOMBRE	No CÉDULA	FIRMA
CAÑAR GUANAGANGA LUIS MILTON	160034391-5	
CHANCUSIG CHANCUSIG LUIS BAYARDO	050237340-0	
CRIOLLO MASAQUIZA FRANKLIN FREDY	180282466-2	
ERAZO JAYA GABRIEL ARMANDO	070534353-3	
FALCONI GAVILANES MARCO VINICIO	180411308-0	
FERNANDEZ SALTOS JULIO CESAR	060294317-7	
LALAMA ROJAS JORGE WASHINGTON	180346143-1	
LEMA HIDALGO JOSE MARCO	050183158-0	
LOPEZ MAYORGA JORGE HUMBERTO	180358632-8	
MACHUCA VILLAFUERTE MARCELO HUGO	180334509-7	
MANZANO AREVALO MIGUEL PATRICIO	060327271-7	
MINDA CALDERON OSCAR MAURICIO	180298510-9	
MONCAYO ESPAÑA MIGUEL EDUARDO	180409376-1	
ORTIZ CELIN PACO LIZARDO	171400782-8	
PAREDES PAREDES JOSELITO DOMINGUIN	180330072-0	
PIMBO QUINTO FERNANDO XAVIER	180449222-9	
PROAÑO ALBAN OSCAR EDUARDO	050303605-5	
RIVERA YANZAPANTA CARLOS PATRICIO	180365082-7	
RUBIO TACO MARIA MERCEDES	100184078-2	
SEVILLA ABARCA CARLOS ALBERTO	180236020-4	
SEVILLA ABARCA ROBERTO FERNANDO	180236019-6	

SUNTAXI CRISANTO WILLIAM VINICIO	171731206-8	
TROYA LUNA FREDDY SANTIAGO	180229731-5	
VALENCIA POLANCO JUAN PATRICIO	170674882-7	
VARELA TORRES ANDREA LORENA	171624899-0	
VILLACRES BUENAÑO LUIS FERNANDO	180331061-2	

F: _____
Lcdo. Daniel Mena H.
COORDINADOR DEL PROYECTO

LO CERTIFICA:

F: _____
Sr. José Luis Acurio
COORDINADOR ENTIDAD BENEFICIARIA

UNIVERSIDAD TÉCNICA DE AMBATO

PROYECTO ACADÉMICO DE SERVICIO COMUNITARIO PARA VINCULACIÓN CON LA COLECTIVIDAD

FACULTAD DE: CIENCIAS HUMANAS Y DE LA EDUCACION

CARRERA DE: CULTURA FISICA MODALIDAD: SEMI-PRESENCIAL

REGISTRO DE ASISTENCIA DE ESTUDIANTES PARTICIPANTES

PROYECTO: **La actividad física y recreativa como medio idóneo del desarrollo armónico de los habitantes de la comunidad**

ENTIDAD BENEFICIARIA: GOBIERNO PARROQUIAL DE IZAMBA

DÍA: DOMINGO FECHA: 31/03/2013 8h00 - 18h00 10 horas

NOMBRE	No CÉDULA	FIRMA
CAÑAR GUANAGANGA LUIS MILTON	160034391-5	
CHANCUSIG CHANCUSIG LUIS BAYARDO	050237340-0	
CRIOLLO MASAQUIZA FRANKLIN FREDY	180282466-2	
ERAZO JAYA GABRIEL ARMANDO	070534353-3	
FALCONI GAVILANES MARCO VINICIO	180411308-0	
FERNANDEZ SALTOS JULIO CESAR	060294317-7	
LALAMA ROJAS JORGE WASHINGTON	180346143-1	
LEMA HIDALGO JOSE MARCO	050183158-0	
LOPEZ MAYORGA JORGE HUMBERTO	180358632-8	
MACHUCA VILLAFUERTE MARCELO HUGO	180334509-7	
MANZANO AREVALO MIGUEL PATRICIO	060327271-7	
MINDA CALDERON OSCAR MAURICIO	180298510-9	
MONCAYO ESPAÑA MIGUEL EDUARDO	180409376-1	
ORTIZ CELIN PACO LIZARDO	171400782-8	
PAREDES PAREDES JOSELITO DOMINGUIN	180330072-0	
PIMBO QUINTO FERNANDO XAVIER	180449222-9	
PROAÑO ALBAN OSCAR EDUARDO	050303605-5	
RIVERA YANZAPANTA CARLOS PATRICIO	180365082-7	
RUBIO TACO MARIA MERCEDES	100184078-2	
SEVILLA ABARCA CARLOS ALBERTO	180236020-4	
SEVILLA ABARCA ROBERTO FERNANDO	180236019-6	

SUNTAXI CRISANTO WILLIAM VINICIO	171731206-8	
TROYA LUNA FREDDY SANTIAGO	180229731-5	
VALENCIA POLANCO JUAN PATRICIO	170674882-7	
VARELA TORRES ANDREA LORENA	171624899-0	
VILLACRES BUENAÑO LUIS FERNANDO	180331061-2	

F: _____
Lcdo. Daniel Mena H.
COORDINADOR DEL PROYECTO

LO CERTIFICA:

F: _____
Sr. José Luis Acurio
COORDINADOR ENTIDAD BENEFICIARIA

UNIVERSIDAD TÉCNICA DE AMBATO

PROYECTO ACADÉMICO DE SERVICIO COMUNITARIO PARA VINCULACIÓN CON LA COLECTIVIDAD

FACULTAD DE: CIENCIAS HUMANAS Y DE LA EDUCACION

CARRERA DE: CULTURA FISICA MODALIDAD: SEMI-PRESENCIAL

REGISTRO DE ASISTENCIA DE ESTUDIANTES PARTICIPANTES

PROYECTO: **La actividad física y recreativa como medio idóneo del desarrollo armónico de los habitantes de la comunidad**

ENTIDAD BENEFICIARIA: GOBIERNO PARROQUIAL DE IZAMBA

DÍA: DOMINGO FECHA: 07/04/2013 8h00 - 18h00 10 horas

NOMBRE	No CÉDULA	FIRMA
CAÑAR GUANAGANGA LUIS MILTON	160034391-5	
CHANCUSIG CHANCUSIG LUIS BAYARDO	050237340-0	
CRIOLLO MASAQUIZA FRANKLIN FREDY	180282466-2	
ERAZO JAYA GABRIEL ARMANDO	070534353-3	
FALCONI GAVILANES MARCO VINICIO	180411308-0	
FERNANDEZ SALTOS JULIO CESAR	060294317-7	
LALAMA ROJAS JORGE WASHINGTON	180346143-1	
LEMA HIDALGO JOSE MARCO	050183158-0	
LOPEZ MAYORGA JORGE HUMBERTO	180358632-8	
MACHUCA VILLAFUERTE MARCELO HUGO	180334509-7	
MANZANO AREVALO MIGUEL PATRICIO	060327271-7	
MINDA CALDERON OSCAR MAURICIO	180298510-9	
MONCAYO ESPAÑA MIGUEL EDUARDO	180409376-1	
ORTIZ CELIN PACO LIZARDO	171400782-8	
PAREDES PAREDES JOSELITO DOMINGUIN	180330072-0	
PIMBO QUINTO FERNANDO XAVIER	180449222-9	
PROAÑO ALBAN OSCAR EDUARDO	050303605-5	
RIVERA YANZAPANTA CARLOS PATRICIO	180365082-7	
RUBIO TACO MARIA MERCEDES	100184078-2	
SEVILLA ABARCA CARLOS ALBERTO	180236020-4	
SEVILLA ABARCA ROBERTO FERNANDO	180236019-6	

SUNTAXI CRISANTO WILLIAM VINICIO	171731206-8	
TROYA LUNA FREDDY SANTIAGO	180229731-5	
VALENCIA POLANCO JUAN PATRICIO	170674882-7	
VARELA TORRES ANDREA LORENA	171624899-0	
VILLACRES BUENAÑO LUIS FERNANDO	180331061-2	

F: _____
Lcdo. Daniel Mena H.
COORDINADOR DEL PROYECTO

LO CERTIFICA:

F: _____
Sr. José Luis Acurio
COORDINADOR ENTIDAD BENEFICIARIA

UNIVERSIDAD TÉCNICA DE AMBATO

PROYECTO ACADÉMICO DE SERVICIO COMUNITARIO PARA VINCULACIÓN CON LA COLECTIVIDAD

FACULTAD DE: CIENCIAS HUMANAS Y DE LA EDUCACION

CARRERA DE: CULTURA FISICA MODALIDAD: SEMI-PRESENCIAL

REGISTRO DE ASISTENCIA DE ESTUDIANTES PARTICIPANTES

PROYECTO: **La actividad física y recreativa como medio idóneo del desarrollo armónico de los habitantes de la comunidad**

ENTIDAD BENEFICIARIA: GOBIERNO PARROQUIAL DE IZAMBA

DÍA: DOMINGO FECHA: 14/04/2013 8h00-18h00 10 horas

NOMBRE	No CÉDULA	FIRMA
CAÑAR GUANAGANGA LUIS MILTON	160034391-5	
CHANCUSIG CHANCUSIG LUIS BAYARDO	050237340-0	
CRIOLLO MASAQUIZA FRANKLIN FREDY	180282466-2	
ERAZO JAYA GABRIEL ARMANDO	070534353-3	
FALCONI GAVILANES MARCO VINICIO	180411308-0	
FERNANDEZ SALTOS JULIO CESAR	060294317-7	
LALAMA ROJAS JORGE WASHINGTON	180346143-1	
LEMA HIDALGO JOSE MARCO	050183158-0	
LOPEZ MAYORGA JORGE HUMBERTO	180358632-8	
MACHUCA VILLAFUERTE MARCELO HUGO	180334509-7	
MANZANO AREVALO MIGUEL PATRICIO	060327271-7	
MINDA CALDERON OSCAR MAURICIO	180298510-9	
MONCAYO ESPAÑA MIGUEL EDUARDO	180409376-1	
ORTIZ CELIN PACO LIZARDO	171400782-8	
PAREDES PAREDES JOSELITO DOMINGUIN	180330072-0	
PIMBO QUINTO FERNANDO XAVIER	180449222-9	
PROAÑO ALBAN OSCAR EDUARDO	050303605-5	
RIVERA YANZAPANTA CARLOS PATRICIO	180365082-7	
RUBIO TACO MARIA MERCEDES	100184078-2	
SEVILLA ABARCA CARLOS ALBERTO	180236020-4	
SEVILLA ABARCA ROBERTO FERNANDO	180236019-6	

SUNTAXI CRISANTO WILLIAM VINICIO	171731206-8	
TROYA LUNA FREDDY SANTIAGO	180229731-5	
VALENCIA POLANCO JUAN PATRICIO	170674882-7	
VARELA TORRES ANDREA LORENA	171624899-0	
VILLACRES BUENAÑO LUIS FERNANDO	180331061-2	

F: _____
Lcdo. Daniel Mena H.
COORDINADOR DEL PROYECTO

LO CERTIFICA:

F: _____
Sr. José Luis Acurio
COORDINADOR ENTIDAD BENEFICIARIA

UNIVERSIDAD TÉCNICA DE AMBATO

PROYECTO ACADÉMICO DE SERVICIO COMUNITARIO PARA VINCULACIÓN CON LA COLECTIVIDAD

FACULTAD DE: CIENCIAS HUMANAS Y DE LA EDUCACION

CARRERA DE: CULTURA FISICA MODALIDAD: SEMI-PRESENCIAL

REGISTRO DE ASISTENCIA DE ESTUDIANTES PARTICIPANTES

PROYECTO: **La actividad física y recreativa como medio idóneo del desarrollo armónico de los habitantes de la comunidad**

ENTIDAD BENEFICIARIA: GOBIERNO PARROQUIAL DE IZAMBA

DÍA: DOMINGO FECHA: 21/04/2013 8h00-18h00 10 horas

NOMBRE	No CÉDULA	FIRMA
CAÑAR GUANAGANGA LUIS MILTON	160034391-5	
CHANCUSIG CHANCUSIG LUIS BAYARDO	050237340-0	
CRIOLLO MASAQUIZA FRANKLIN FREDY	180282466-2	
ERAZO JAYA GABRIEL ARMANDO	070534353-3	
FALCONI GAVILANES MARCO VINICIO	180411308-0	
FERNANDEZ SALTOS JULIO CESAR	060294317-7	
LALAMA ROJAS JORGE WASHINGTON	180346143-1	
LEMA HIDALGO JOSE MARCO	050183158-0	
LOPEZ MAYORGA JORGE HUMBERTO	180358632-8	
MACHUCA VILLAFUERTE MARCELO HUGO	180334509-7	
MANZANO AREVALO MIGUEL PATRICIO	060327271-7	
MINDA CALDERON OSCAR MAURICIO	180298510-9	
MONCAYO ESPAÑA MIGUEL EDUARDO	180409376-1	
ORTIZ CELIN PACO LIZARDO	171400782-8	
PAREDES PAREDES JOSELITO DOMINGUIN	180330072-0	
PIMBO QUINTO FERNANDO XAVIER	180449222-9	
PROAÑO ALBAN OSCAR EDUARDO	050303605-5	
RIVERA YANZAPANTA CARLOS PATRICIO	180365082-7	
RUBIO TACO MARIA MERCEDES	100184078-2	
SEVILLA ABARCA CARLOS ALBERTO	180236020-4	
SEVILLA ABARCA ROBERTO FERNANDO	180236019-6	

SUNTAXI CRISANTO WILLIAM VINICIO	171731206-8	
TROYA LUNA FREDDY SANTIAGO	180229731-5	
VALENCIA POLANCO JUAN PATRICIO	170674882-7	
VARELA TORRES ANDREA LORENA	171624899-0	
VILLACRES BUENAÑO LUIS FERNANDO	180331061-2	

F: _____
Lcdo. Daniel Mena H.
COORDINADOR DEL PROYECTO

LO CERTIFICA:

F: _____
Sr. José Luis Acurio
COORDINADOR ENTIDAD BENEFICIARIA

UNIVERSIDAD TÉCNICA DE AMBATO

PROYECTO ACADÉMICO DE SERVICIO COMUNITARIO PARA VINCULACIÓN CON LA COLECTIVIDAD

FACULTAD DE: CIENCIAS HUMANAS Y DE LA EDUCACION

CARRERA DE: CULTURA FISICA MODALIDAD: SEMI-PRESENCIAL

REGISTRO DE ASISTENCIA DE ESTUDIANTES PARTICIPANTES

PROYECTO: **La actividad física y recreativa como medio idóneo del desarrollo armónico de los habitantes de la comunidad**

ENTIDAD BENEFICIARIA: GOBIERNO PARROQUIAL DE IZAMBA

DÍA: DOMINGO FECHA: 28/04/2013 8h00-18h00 10 horas

NOMBRE	No CÉDULA	FIRMA
CAÑAR GUANAGANGA LUIS MILTON	160034391-5	
CHANCUSIG CHANCUSIG LUIS BAYARDO	050237340-0	
CRIOLLO MASAQUIZA FRANKLIN FREDY	180282466-2	
ERAZO JAYA GABRIEL ARMANDO	070534353-3	
FALCONI GAVILANES MARCO VINICIO	180411308-0	
FERNANDEZ SALTOS JULIO CESAR	060294317-7	
LALAMA ROJAS JORGE WASHINGTON	180346143-1	
LEMA HIDALGO JOSE MARCO	050183158-0	
LOPEZ MAYORGA JORGE HUMBERTO	180358632-8	
MACHUCA VILLAFUERTE MARCELO HUGO	180334509-7	
MANZANO AREVALO MIGUEL PATRICIO	060327271-7	
MINDA CALDERON OSCAR MAURICIO	180298510-9	
MONCAYO ESPAÑA MIGUEL EDUARDO	180409376-1	
ORTIZ CELIN PACO LIZARDO	171400782-8	
PAREDES PAREDES JOSELITO DOMINGUIN	180330072-0	
PIMBO QUINTO FERNANDO XAVIER	180449222-9	
PROAÑO ALBAN OSCAR EDUARDO	050303605-5	
RIVERA YANZAPANTA CARLOS PATRICIO	180365082-7	
RUBIO TACO MARIA MERCEDES	100184078-2	
SEVILLA ABARCA CARLOS ALBERTO	180236020-4	
SEVILLA ABARCA ROBERTO FERNANDO	180236019-6	

SUNTAXI CRISANTO WILLIAM VINICIO	171731206-8	
TROYA LUNA FREDDY SANTIAGO	180229731-5	
VALENCIA POLANCO JUAN PATRICIO	170674882-7	
VARELA TORRES ANDREA LORENA	171624899-0	
VILLACRES BUENAÑO LUIS FERNANDO	180331061-2	

F: _____
Lcdo. Daniel Mena H.
COORDINADOR DEL PROYECTO

LO CERTIFICA:

F: _____
Sr. José Luis Acurio
COORDINADOR ENTIDAD BENEFICIARIA

UNIVERSIDAD TÉCNICA DE AMBATO

PROYECTO ACADÉMICO DE SERVICIO COMUNITARIO PARA VINCULACIÓN CON LA COLECTIVIDAD

FACULTAD DE: CIENCIAS HUMANAS Y DE LA EDUCACION

CARRERA DE: CULTURA FISICA MODALIDAD: SEMI-PRESENCIAL

REGISTRO DE ASISTENCIA DE ESTUDIANTES PARTICIPANTES

PROYECTO: **La actividad física y recreativa como medio idóneo del desarrollo armónico de los habitantes de la comunidad**

ENTIDAD BENEFICIARIA: GOBIERNO PARROQUIAL DE IZAMBA

DÍA: DOMINGO FECHA: 05/05/2013 8h00 - 18h00 10 horas

NOMBRE	No CÉDULA	FIRMA
CAÑAR GUANAGANGA LUIS MILTON	160034391-5	
CHANCUSIG CHANCUSIG LUIS BAYARDO	050237340-0	
CRIOLLO MASAQUIZA FRANKLIN FREDY	180282466-2	
ERAZO JAYA GABRIEL ARMANDO	070534353-3	
FALCONI GAVILANES MARCO VINICIO	180411308-0	
FERNANDEZ SALTOS JULIO CESAR	060294317-7	
LALAMA ROJAS JORGE WASHINGTON	180346143-1	
LEMA HIDALGO JOSE MARCO	050183158-0	
LOPEZ MAYORGA JORGE HUMBERTO	180358632-8	
MACHUCA VILLAFUERTE MARCELO HUGO	180334509-7	
MANZANO AREVALO MIGUEL PATRICIO	060327271-7	
MINDA CALDERON OSCAR MAURICIO	180298510-9	
MONCAYO ESPAÑA MIGUEL EDUARDO	180409376-1	
ORTIZ CELIN PACO LIZARDO	171400782-8	
PAREDES PAREDES JOSELITO DOMINGUIN	180330072-0	
PIMBO QUINTO FERNANDO XAVIER	180449222-9	
PROAÑO ALBAN OSCAR EDUARDO	050303605-5	
RIVERA YANZAPANTA CARLOS PATRICIO	180365082-7	
RUBIO TACO MARIA MERCEDES	100184078-2	
SEVILLA ABARCA CARLOS ALBERTO	180236020-4	
SEVILLA ABARCA ROBERTO FERNANDO	180236019-6	

SUNTAXI CRISANTO WILLIAM VINICIO	171731206-8	
TROYA LUNA FREDDY SANTIAGO	180229731-5	
VALENCIA POLANCO JUAN PATRICIO	170674882-7	
VARELA TORRES ANDREA LORENA	171624899-0	
VILLACRES BUENAÑO LUIS FERNANDO	180331061-2	

F: _____
Lcdo. Daniel Mena H.
COORDINADOR DEL PROYECTO

LO CERTIFICA:

F: _____
Sr. José Luis Acurio
COORDINADOR ENTIDAD BENEFICIARIA

UNIVERSIDAD TÉCNICA DE AMBATO

PROYECTO ACADÉMICO DE SERVICIO COMUNITARIO PARA VINCULACIÓN CON LA COLECTIVIDAD

FACULTAD DE: CIENCIAS HUMANAS Y DE LA EDUCACION

CARRERA DE: CULTURA FISICA MODALIDAD: SEMI-PRESENCIAL

REGISTRO DE ASISTENCIA DE ESTUDIANTES PARTICIPANTES

PROYECTO: **La actividad física y recreativa como medio idóneo del desarrollo armónico de los habitantes de la comunidad**

ENTIDAD BENEFICIARIA: GOBIERNO PARROQUIAL DE IZAMBA

DÍA: DOMINGO FECHA: 12/05/2013 8h00-18h00 10 horas

NOMBRE	No CÉDULA	FIRMA
CAÑAR GUANAGANGA LUIS MILTON	160034391-5	
CHANCUSIG CHANCUSIG LUIS BAYARDO	050237340-0	
CRIOLLO MASAQUIZA FRANKLIN FREDY	180282466-2	
ERAZO JAYA GABRIEL ARMANDO	070534353-3	
FALCONI GAVILANES MARCO VINICIO	180411308-0	
FERNANDEZ SALTOS JULIO CESAR	060294317-7	
LALAMA ROJAS JORGE WASHINGTON	180346143-1	
LEMA HIDALGO JOSE MARCO	050183158-0	
LOPEZ MAYORGA JORGE HUMBERTO	180358632-8	
MACHUCA VILLAFUERTE MARCELO HUGO	180334509-7	
MANZANO AREVALO MIGUEL PATRICIO	060327271-7	
MINDA CALDERON OSCAR MAURICIO	180298510-9	
MONCAYO ESPAÑA MIGUEL EDUARDO	180409376-1	
ORTIZ CELIN PACO LIZARDO	171400782-8	
PAREDES PAREDES JOSELITO DOMINGUIN	180330072-0	
PIMBO QUINTO FERNANDO XAVIER	180449222-9	
PROAÑO ALBAN OSCAR EDUARDO	050303605-5	
RIVERA YANZAPANTA CARLOS PATRICIO	180365082-7	
RUBIO TACO MARIA MERCEDES	100184078-2	
SEVILLA ABARCA CARLOS ALBERTO	180236020-4	
SEVILLA ABARCA ROBERTO FERNANDO	180236019-6	

SUNTAXI CRISANTO WILLIAM VINICIO	171731206-8	
TROYA LUNA FREDDY SANTIAGO	180229731-5	
VALENCIA POLANCO JUAN PATRICIO	170674882-7	
VARELA TORRES ANDREA LORENA	171624899-0	
VILLACRES BUENAÑO LUIS FERNANDO	180331061-2	

F: _____
Lcdo. Daniel Mena H.
COORDINADOR DEL PROYECTO

LO CERTIFICA:

F: _____
Sr. José Luis Acurio
COORDINADOR ENTIDAD BENEFICIARIA

UNIVERSIDAD TÉCNICA DE AMBATO

PROYECTO ACADÉMICO DE SERVICIO COMUNITARIO PARA VINCULACIÓN CON LA COLECTIVIDAD

FACULTAD DE: CIENCIAS HUMANAS Y DE LA EDUCACION

CARRERA DE: CULTURA FISICA MODALIDAD: SEMI-PRESENCIAL

REGISTRO DE ASISTENCIA DE ESTUDIANTES PARTICIPANTES

PROYECTO: **La actividad física y recreativa como medio idóneo del desarrollo armónico de los habitantes de la comunidad**

ENTIDAD BENEFICIARIA: GOBIERNO PARROQUIAL DE IZAMBA

DÍA: DOMINGO FECHA: 19/05/2013 8h00 - 18h00 10 horas

NOMBRE	No CÉDULA	FIRMA
CAÑAR GUANAGANGA LUIS MILTON	160034391-5	
CHANCUSIG CHANCUSIG LUIS BAYARDO	050237340-0	
CRIOLLO MASAQUIZA FRANKLIN FREDY	180282466-2	
ERAZO JAYA GABRIEL ARMANDO	070534353-3	
FALCONI GAVILANES MARCO VINICIO	180411308-0	
FERNANDEZ SALTOS JULIO CESAR	060294317-7	
LALAMA ROJAS JORGE WASHINGTON	180346143-1	
LEMA HIDALGO JOSE MARCO	050183158-0	
LOPEZ MAYORGA JORGE HUMBERTO	180358632-8	
MACHUCA VILLAFUERTE MARCELO HUGO	180334509-7	
MANZANO AREVALO MIGUEL PATRICIO	060327271-7	
MINDA CALDERON OSCAR MAURICIO	180298510-9	
MONCAYO ESPAÑA MIGUEL EDUARDO	180409376-1	
ORTIZ CELIN PACO LIZARDO	171400782-8	
PAREDES PAREDES JOSELITO DOMINGUIN	180330072-0	
PIMBO QUINTO FERNANDO XAVIER	180449222-9	
PROAÑO ALBAN OSCAR EDUARDO	050303605-5	
RIVERA YANZAPANTA CARLOS PATRICIO	180365082-7	
RUBIO TACO MARIA MERCEDES	100184078-2	
SEVILLA ABARCA CARLOS ALBERTO	180236020-4	
SEVILLA ABARCA ROBERTO FERNANDO	180236019-6	

SUNTAXI CRISANTO WILLIAM VINICIO	171731206-8	
TROYA LUNA FREDDY SANTIAGO	180229731-5	
VALENCIA POLANCO JUAN PATRICIO	170674882-7	
VARELA TORRES ANDREA LORENA	171624899-0	
VILLACRES BUENAÑO LUIS FERNANDO	180331061-2	

F: _____
Lcdo. Daniel Mena H.
COORDINADOR DEL PROYECTO

LO CERTIFICA:

F: _____
Sr. José Luis Acurio
COORDINADOR ENTIDAD BENEFICIARIA

UNIVERSIDAD TÉCNICA DE AMBATO

PROYECTO ACADÉMICO DE SERVICIO COMUNITARIO PARA VINCULACIÓN CON LA COLECTIVIDAD

FACULTAD DE: CIENCIAS HUMANAS Y DE LA EDUCACION

CARRERA DE: CULTURA FISICA MODALIDAD: SEMI-PRESENCIAL

REGISTRO DE ASISTENCIA DE ESTUDIANTES PARTICIPANTES

PROYECTO: **La actividad física y recreativa como medio idóneo del desarrollo armónico de los habitantes de la comunidad**

ENTIDAD BENEFICIARIA: GOBIERNO PARROQUIAL DE IZAMBA

DÍA: DOMINGO FECHA: 26/05/2013 13h00-18h00 5 horas

NOMBRE	No CÉDULA	FIRMA
CAÑAR GUANAGANGA LUIS MILTON	160034391-5	
CHANCUSIG CHANCUSIG LUIS BAYARDO	050237340-0	
CRIOLLO MASAQUIZA FRANKLIN FREDY	180282466-2	
ERAZO JAYA GABRIEL ARMANDO	070534353-3	
FALCONI GAVILANES MARCO VINICIO	180411308-0	
FERNANDEZ SALTOS JULIO CESAR	060294317-7	
LALAMA ROJAS JORGE WASHINGTON	180346143-1	
LEMA HIDALGO JOSE MARCO	050183158-0	
LOPEZ MAYORGA JORGE HUMBERTO	180358632-8	
MACHUCA VILLAFUERTE MARCELO HUGO	180334509-7	
MANZANO AREVALO MIGUEL PATRICIO	060327271-7	
MINDA CALDERON OSCAR MAURICIO	180298510-9	
MONCAYO ESPAÑA MIGUEL EDUARDO	180409376-1	
ORTIZ CELIN PACO LIZARDO	171400782-8	
PAREDES PAREDES JOSELITO DOMINGUIN	180330072-0	
PIMBO QUINTO FERNANDO XAVIER	180449222-9	
PROAÑO ALBAN OSCAR EDUARDO	050303605-5	
RIVERA YANZAPANTA CARLOS PATRICIO	180365082-7	
RUBIO TACO MARIA MERCEDES	100184078-2	
SEVILLA ABARCA CARLOS ALBERTO	180236020-4	
SEVILLA ABARCA ROBERTO FERNANDO	180236019-6	

SUNTAXI CRISANTO WILLIAM VINICIO	171731206-8	
TROYA LUNA FREDDY SANTIAGO	180229731-5	
VALENCIA POLANCO JUAN PATRICIO	170674882-7	
VARELA TORRES ANDREA LORENA	171624899-0	
VILLACRES BUENAÑO LUIS FERNANDO	180331061-2	

F: _____
Lcdo. Daniel Mena H.
COORDINADOR DEL PROYECTO

LO CERTIFICA:

F: _____
Sr. José Luis Acurio
COORDINADOR ENTIDAD BENEFICIARIA

UNIVERSIDAD TÉCNICA DE AMBATO

PROYECTO ACADÉMICO DE SERVICIO COMUNITARIO PARA VINCULACIÓN CON LA COLECTIVIDAD

FACULTAD DE: CIENCIAS HUMANAS Y DE LA EDUCACION

CARRERA DE: CULTURA FISICA MODALIDAD: SEMI-PRESENCIAL

REGISTRO DE ASISTENCIA DE ESTUDIANTES PARTICIPANTES

PROYECTO: **La actividad física y recreativa como medio idóneo del desarrollo armónico de los habitantes de la comunidad**

ENTIDAD BENEFICIARIA: GOBIERNO PARROQUIAL DE IZAMBA

DÍA: DOMINGO FECHA: 01/06/2013 8h00-18h00 10 horas

NOMBRE	No CÉDULA	FIRMA
CAÑAR GUANAGANGA LUIS MILTON	160034391-5	
CHANCUSIG CHANCUSIG LUIS BAYARDO	050237340-0	
CRIOLLO MASAQUIZA FRANKLIN FREDY	180282466-2	
ERAZO JAYA GABRIEL ARMANDO	070534353-3	
FALCONI GAVILANES MARCO VINICIO	180411308-0	
FERNANDEZ SALTOS JULIO CESAR	060294317-7	
LALAMA ROJAS JORGE WASHINGTON	180346143-1	
LEMA HIDALGO JOSE MARCO	050183158-0	
LOPEZ MAYORGA JORGE HUMBERTO	180358632-8	
MACHUCA VILLAFUERTE MARCELO HUGO	180334509-7	
MANZANO AREVALO MIGUEL PATRICIO	060327271-7	
MINDA CALDERON OSCAR MAURICIO	180298510-9	
MONCAYO ESPAÑA MIGUEL EDUARDO	180409376-1	
ORTIZ CELIN PACO LIZARDO	171400782-8	
PAREDES PAREDES JOSELITO DOMINGUIN	180330072-0	
PIMBO QUINTO FERNANDO XAVIER	180449222-9	
PROAÑO ALBAN OSCAR EDUARDO	050303605-5	
RIVERA YANZAPANTA CARLOS PATRICIO	180365082-7	
RUBIO TACO MARIA MERCEDES	100184078-2	
SEVILLA ABARCA CARLOS ALBERTO	180236020-4	
SEVILLA ABARCA ROBERTO FERNANDO	180236019-6	

SUNTAXI CRISANTO WILLIAM VINICIO	171731206-8	
TROYA LUNA FREDDY SANTIAGO	180229731-5	
VALENCIA POLANCO JUAN PATRICIO	170674882-7	
VARELA TORRES ANDREA LORENA	171624899-0	
VILLACRES BUENAÑO LUIS FERNANDO	180331061-2	

F: _____
Lcdo. Daniel Mena H.
COORDINADOR DEL PROYECTO

LO CERTIFICA:

F: _____
Sr. José Luis Acurio
COORDINADOR ENTIDAD BENEFICIARIA

3. REGISTRO DE ACTIVIDADES TUTORIALES DEL COORDINADOR Y DOCENTE PARTICIPANTE DEL PROYECTO

COORDINADOR Y DOCENTE PARTICIPANTE EN LA EJECUCIÓN, MONITOREO Y EVALUACIÓN DEL PROYECTO:
Lcdo. Daniel Mena H.

DÍA Y FECHA	HORA INICIO	HORA FINALI-ZACIÓN	# DE HORAS	ACTIVIDADES CUMPLIDAS	FIRMASDEL COORDINADOR DEL PROYECTO O DOCENTE PARTICIPANTE
17/03/2013	08h00	19:00	10	Rumbaterapia, Tae Kwon Do, Fútbol y Baloncesto	
24/03/2013	08h00	19:00	10	Rumbaterapia, Tae Kwon Do, Fútbol y Baloncesto	
31/03/2013	08h00	19:00	10	Rumbaterapia, Tae Kwon Do, Fútbol y Baloncesto	
07/04/2013	08h00	19:00	10	Rumbaterapia, Tae Kwon Do, Fútbol y Baloncesto	
14/04/2013	08h00	19:00	10	Rumbaterapia, Tae Kwon Do, Fútbol y Baloncesto	
21/04/2013	08h00	19:00	10	Rumbaterapia, Tae Kwon Do, Fútbol y Baloncesto	
28/04/2013	08h00	19:00	10	Rumbaterapia, Tae Kwon Do, Fútbol y Baloncesto	
05/05/2013	08h00	19:00	10	Rumbaterapia, Tae Kwon Do, Fútbol y Baloncesto	
12/05/2013	08h00	19:00	10	Rumbaterapia, Tae Kwon Do, Fútbol y Baloncesto	

01/06/2013	08h00	19:00	10	Rumbaterapia, Tae Kwon Do, Fútbol y Baloncesto	
TOTAL			**100 HORAS**		

Lcdo. Daniel Mena H.
DOCENTE COORDINADOR DEL PROYECTO

Sr. José Luis Acurio
COORDINADOR ENTIDAD BENEFICIARIA

UNIVERSIDAD TÉCNICA DE AMBATO

CENTRO DE VINCULACIÓN CON LA COLECTIVIDAD

"CEVIC"

FACULTAD DE CIENCIAS HUMANAS Y DE LA EDUCACION

PROGRAMA: Unidad de Vinculación con la Colectividad de la Facultad

CARRERA DE CULTURA FISICA

Semi-Presencial

PROYECTO ACADÉMICO DE SERVICIO COMUNITARIO PARA

VINCULACIÓN CON LA SOCIEDAD

ETAPA III: "EVALUACIÓN"

La actividad física y recreativa como medio idóneo del desarrollo armónico de los habitantes de la comunidad.

DOCENTE COORDINADOR: Lcdo. Daniel Mena H.

DOCENTE PARTICIPANTE: Lcdo. Daniel Mena H.

ENTIDAD BENEFICIARIA: Gobierno Autónomo Parroquial de Izamba.

COORDINADOR ENTIDAD BENEFICIARIA: Sr. José Luis Acurio

CÓDIGO DEL PROYECTO: FCHE-CF-SP002-Mar/Ago-2013

Ambato, Julio-2013

1. EVALUACIÓN DE RESULTADOS:

RESUMEN NARRATIVO DE OBJETIVOS	INDICADORES VERIFIFICABLES OBJETIVAMENTE	PRODUCTOS O RESULTADOS ALCANZADOS	NIVEL DE CUMPLIMIENTO %
FIN: Interés en programas deportivos y recreativos que vayan en beneficio de la comunidad.	Para el 2013 se implementarán en su totalidad las diferentes disciplinas deportivas en la parroquia Izamba	Apoyo de autoridades	**100%**
PROPÓSITO: Optima motivación para lograr el interés de la práctica deportiva en las parroquias rurales de la provincia del Tungurahua.	Se efectuó un excelente trabajo aplicando medios y métodos deportivos de acorde a las necesidades de la comunidad beneficiando a un estimado de 200 personas durante el periodo académico marzo-agosto 2013	Siempre y cuando se cuente con el respaldo de las autoridades de la parroquia.	**100%**
COMPONENTE 1: Interés y apoyo de las autoridades	Se efectuó un excelente trabajo aplicando medios y métodos deportivos de acorde a las necesidades de la comunidad beneficiando a un estimado de 200 personas durante el periodo académico marzo-agosto 2013	-Apoyo de autoridades -Propuesta de trabajo a estudiantes	**100%**
COMPONENTE 2: Control de los problemas digestivos y cardíacos	Se efectuó un excelente trabajo aplicando medios y métodos deportivos de acorde a las necesidades de la comunidad beneficiando a un estimado de 200 personas durante el periodo académico marzo-agosto 2013	-Apoyo de autoridades -Propuesta de trabajo a estudiantes	**100%**
COMPONENTE 3: Disminución de las enfermedades cardiacas.	Se efectuó un excelente trabajo aplicando medios y métodos deportivos de acorde a las necesidades de la comunidad beneficiando a un estimado de 200 personas durante el	-Apoyo de autoridades -Propuesta de trabajo a estudiantes	**100%**

	periodo académico marzo-agosto 2013		

VALORACIÓN FINAL: La realización de esta evaluación final se basa en el interés del Gobierno parroquial, por mejorar la salud de la niñez, juventud y comunidad delaparroquia. Es un proyecto desarrollado por los estudiantes del octavo semestre paralelo Bde la carrera de Cultura Física modalidad semi-presencial, como un requisito para la obtención delegresamiento. Por lo anotado, el objetivo de este proyecto es realizar un análisis de la intervención para saber si las actividades realizadas y los resultados obtenidos son los previstos dentro del proyecto, es decir, que el impacto de estas actividades en la zona de implementación del proyecto han contribuido a mejorar la calidad de vida.

El resultado de la vinculación fue favorable para la parroquia Izamba.

CONCLUSIONES Y RECOMENDACIONES: Los conocimientos impartidos por los señores estudiantes de la carrera de CULTURA FISICA en todas las clases fueron fructíferos para el desarrollo y vinculación del deporte, la actividad física y recreativa.

Lcdo. Daniel Mena H. DOCENTE COORDINADOR DEL PROYECTO	Sr. José Luis Acurio COORDINADOR ENTIDAD BENEFICIARIA	Ing. Wilma Suarez COORDINADOR UNIDAD DE VINCULACIÓN CON LA COLECTVIDAD DE LA FACULTADCIENCIAS HUMANAS Y DE LA EDUCACION

2. FICHAS DE EVALUACIÓN DE ESTUDIANTES PARTICIPANTES

UNIVERSIDAD TÉCNICA DE AMBATO
PROYECTO ACADEMICO DE SERVICIO COMUNITARIO PARA VINCULACIÓN CON LA COLECTVIDAD
FACULTAD DE:CIENCIAS HUMANAS Y DE LA EDUCACION, CARRERA DE: CIENCIAS HUMANAS Y DE LA EDUCACION
UNIDAD DE VINCULACIÓN CON LA COLECTIVIDAD
ENTIDAD BENEFICIARIA: GOBIERNO AUTONOMO PARROQUIAL DE IZAMBA
NOMBRE DEL PROYECTO: La actividad física y recreativa como medio idóneo del desarrollo armónico de los habitantes de la comunidad.

No	Nómina de los estudiantes del grupo	Horas laboradas	Aprueba - Reprueba				
1	Cañar Guananga Luis Milton	100	APROBADO				
2	ChancusigChancusig Luis Bayardo	100	APROBADO				
3	Criollo Masaquiza Franklin Fredy	100	APROBADO				
4	Erazo Jaya Gabriel Armando	100	APROBADO				
5	Falconi Gavilanes Marco Vinicio	100	APROBADO				
6	Fernández Saltos Julio Cesar	100	APROBADO				
7	Lalama Rojas Jorge Washington	100	APROBADO				
8	Lema Hidalgo José Marco	100	APROBADO				

Lcdo. Daniel Mena H.
DOCENTE COORDINADOR DEL PROYECTO

Ambato, 29 de julio del 2013

2.1 FICHAS DE EVALUACIÓN DE ESTUDIANTES PARTICIPANTES

UNIVERSIDAD TÉCNICA DE AMBATO
PROYECTO ACADEMICO DE SERVICIO COMUNITARIO PARA VINCULACIÓN CON LA COLECTVIDAD
FACULTAD DE:CIENCIAS HUMANAS Y DE LA EDUCACION, CARRERA DE: CULTURA FISICA
UNIDAD DE VINCULACIÓN CON LA COLECTIVIDAD
ENTIDAD BENEFICIARIA: ILUSTRE MUNICIPIO DE PATATE
NOMBRE DEL PROYECTO: La actividad física y recreativa como medio idóneo del desarrollo armónico de los habitantes de la comunidad.

No	Nómina de los estudiantes del grupo	Horas laboradas	Aprueba - Reprueba				
9	López Mayorga Jorge Humberto	100	APROBADO				
10	Machuca Villafuerte Marcelo Hugo	100	APROBADO				
11	Manzano Arévalo Miguel Patricio	100	APROBADO				
12	Minda Calderón Oscar Mauricio	100	APROBADO				
13	Moncayo España Miguel Eduardo	100	APROBADO				
14	Ortiz Celin Paco Lizardo	100	APROBADO				
15	Paredes Paredes Joselito Domingin	100	APROBADO				
16	Pimbo Quinto Fernando Xavier	100	APROBADO				
17	Proaño Alban Oscar Eduardo	100	APROBADO				

Lcdo. Daniel Mena H.
DOCENTE COORDINADOR DEL PROYECTO

Ambato, 29 de julio del 2013

2.2 FICHAS DE EVALUACIÓN DE ESTUDIANTES PARTICIPANTES

UNIVERSIDAD TÉCNICA DE AMBATO
PROYECTO ACADEMICO DE SERVICIO COMUNITARIO PARA VINCULACIÓN CON LA COLECTVIDAD
FACULTAD DE:CIENCIAS HUMANAS Y DE LA EDUCACION, CARRERA DE: CULTURA FISICA
UNIDAD DE VINCULACIÓN CON LA COLECTIVIDAD
ENTIDAD BENEFICIARIA: ILUSTRE MUNICIPIO DE SALCEDO
NOMBRE DEL PROYECTO: La actividad física y recreativa como medio idóneo del desarrollo armónico de los habitantes de la comunidad.

No	Nómina de los estudiantes del grupo	Horas laboradas	Aprueba - Reprueba				
18	Rivera Yanzapanta Carlos Patricio	100	APROBADO				
19	Rubio Taco María Mercedes	100	APROBADO				
20	Sevilla Abarca Carlos Alberto	100	APROBADO				
21	Sevilla Abarca Roberto Fernando	100	APROBADO				
22	Suntaxi Crisanto William Vinicio	100	APROBADO				
23	Troya Luna Freddy Santiago	100	APROBADO				
24	Valencia Polanco Juan Patricio	100	APROBADO				
25	Varela Torres Andrea Lorena	100	APROBADO				
26	Villacres Buenaño Luis Fernando	100	APROBADO				

Lcdo. Daniel Mena H.
DOCENTE COORDINADOR DEL PROYECTO

Ambato, 29 de julio del 2013

3. RESUMEN DE BENEFICIARIOS

3.1 MATRIZ DE ENFOQUE DE IGUALDAD

UNIVERSIDAD TÉCNICA DE AMBATO
CENTRO DE VINCULACIÓN CON LA COLECTIVIDAD
FACULTAD: CIENCIAS HUMANAS Y DE LA EDUCACION
PROGRAMA: UNIDAD DE VINCULACIÓN CON LA COLECTIVIDAD
CARRERA DE: CULTURA FISICA – SEMI-PRESENCIAL

PROYECTOS ACADÉMICOS DE SERVICIO COMUNITARIO PARA VINCULACIÓN CON LA COMUNIDAD PLANIFICADOS, EJECUTADOS, MONITOREADOS Y EVALUADOS

PROYECTO: La actividad física y recreativa como medio idóneo del desarrollo armónico de los habitantes de la comunidad.

ENFOQUE	DESCRIPCIÓN	BENEFICIARIOS
SEXO	HOMBRE	63
	MUJER	137
	SUBTOTAL	200
ETARIO	MENORES DE 15 AÑOS	77
	DE 15 A 29 AÑOS	57
	DE 30 A 64 AÑOS	65
	DE 65 Y MAS AÑOS	1
	SUBTOTAL	200
DISCAPACIDADES	FÍSICA	
	PSICOLÓGICA	
	MENTAL	
	AUDITIVA	
	VISUAL	
	SUBTOTAL	
PUEBLOS Y NACIONALIDADES	INDÍGENAS	
	MESTIZOS	200
	BLANCOS	
	AFROAMERICANOS	
	MONTUBIOS	
	OTROS	
	SUBTOTAL	200
MOVILIDAD	ECUATORIANO EN EL EXTRANJERO	
	EXTRANJERO EN EL ECUADOR	
	SUBTOTAL	200

Lcdo. Daniel Mena H.
DOCENTE COORDINADOR DEL PROYECTO

3.2 MATRIZ DE ENFOQUE TERRITORIAL

UNIVERSIDAD TÉCNICA DE AMBATO
CENTRO DE VINCULACIÓN CON LA COLECTIVIDAD
FACULTAD: CIENCIAS HUMANAS Y DE LA EDUCACION
PROGRAMA: UNIDAD DE VINCULACIÓN CON LA COLECTIVIDAD
CARRERA DE: CULTURA FISICA –SEMI-PRESENCIAL

PROYECTOS ACADÉMICOS DE SERVICIO COMUNITARIO PARA VINCULACIÓN CON LA SOCIEDAD PLANIFICADOS, EJECUTADOS, MONITOREADOS Y EVALUADOS

PROYECTO: La actividad física y recreativa como medio idóneo del desarrollo armónico de los habitantes de la comunidad. (Izamba)

No.	PROVINCIAS	CANTÓN	PARROQUIA	No. DE BENEFICIARIOS
01	AZUAY			
02	BOLÍVAR			
03	CAÑAR			
04	CARCHI			
05	CHIMBORAZO			
06	COTOPAXI			
07	EL ORO			
08	ESMERALDAS			
09	GUAYAS			
10	IMBABURA			
11	LOJA			
12	LOS RÍOS			
13	MANABÍ			
14	MORONA SANTIAGO			
15	NAPO			
16	PASTAZA			
17	PICHINCHA			
18	TUNGURAHUA	AMBATO	IZAMBA	200
19	ZAMORA CHINCHIPE			
20	GALÁPAGOS			
21	SUCUMBIOS			
22	ORELLANA			
23	SANTO DOMINGO			
24	SANTA ELENA			
25	NO LIMITADO			
TOTAL				200

Lcdo. Daniel Mena H.
DOCENTE COORDINADOR DEL PROYECTO

3.3 REGISTRO DE BENEFICIARIOS

UNIVERSIDAD TÉCNICA DE AMBATO
CENTRO DE VINCULACIÓN CON LA COLECTIVIDAD
FACULTAD: CIENCIAS HUMANAS Y DE LA EDUCACION
PROGRAMA: UNIDAD DE VINCULACIÓN CON LA COLECTIVIDAD
CARRERA DE: CULTURA FISICA - SEMIPRESENCIAL

PROYECTOS ACADÉMICOS DE SERVICIO COMUNITARIO PARA VINCULACIÓN CON LA SOCIEDAD PLANIFICADOS, EJECUTADOS, MONITOREADOS Y EVALUADOS

PROYECTO: La actividad física y recreativa como medio idóneo del desarrollo armónico de los habitantes de la comunidad.
ENTIDAD BENEFICIARIA: Gobierno parroquial de Izamba

Semestre: Marzo – Agosto 2013

N.-	NOMBRES	APELLIDOS	EDAD	GENERO		ETNIA	DISCAPACIDAD
				M	F		
1	LUCIA MATILDE	PEREZ VALLE	36		x	MESTIZA	no
2	DINARA ESTEFI	SOLIS RORETA	16		X	MESTIZA	no
3	DENEB ELIZABETH	QUINAPANTA LOSADA	10		X	MESTIZA	no
4	BRYAN ISRAEL	NAULA AZAS	13	X		MESTIZO	no
5	PATRICIA ALEXANDRA	LEMA VILLALBA	28		X	MESTIZA	no
6	WILLIAM ABEL	GOMEZ CARPIO	56	X		MESTIZO	no
7	MABEL ESTEFANIA	MORALES GOMEZ	10	X		MESTIZO	no
8	IRMA YOLANDA	PADILLA MOYA	48		X	MESTIZA	no
9	CIELO	MALDONADO	50		X	MESTIZA	no
10	MAGDALENA	GUERRERO	63		X	MESTIZA	no
11	JAQUELINE MARITZA	TORRES JAYA	37		X	MESTIZA	no
12	VICTOR HUGO	JACOME ROSERO	36	X		MESTIZO	no
13	ANGELA MARIUXI	LALANGUI AGUILAR	35		X	MESTIZA	no
14	ISRAEL	RUIZ	53	X		MESTIZO	no

15	MARTHA FABIOLA	ALDAZ QUINTANA	45		X	MESTIZA	no
16	PATRICIA EVELIN	ESQUEBEL ESCOBAR	17		X	MESTIZA	no
17	LORENA VERONICA	GALLEGOS ESCOBAR	32		X	MESTIZA	no
18	ABIGAIL MARIA	VARGAS LOPEZ	16		X	MESTIZA	no
19	ANGELA	ARO MORENO	11		X	MESTIZA	no
20	MARITZA LILIANA	MORENO GAMBOA	30		X	MESTIZA	no
21	EMELY	SUAREZ	5		X	MESTIZA	no
22	PILAR	NOBOA	35		X	MESTIZA	no
23	MARIA LUZ	LOZANO	50		X	MESTIZA	no
24	MARIO	SANCHEZ	36	X		MESTIZO	no
25	JULIAN	AGULEDO	36	X		MESTIZO	no
26	JUAN DAVID	AGULEDO	17	X		MESTIZO	no
27	FERNANDA	BARONA	25		X	MESTIZA	no
28	JENNY	ARIAS	44		X	MESTIZA	no
29	MARINO	NOBOA	70	X		MESTIZO	no
30	PATRCIA	NAULA	24		X	MESTIZA	no
31	FLABIO	LOPEZ PAREDEZ	6	X		MESTIZO	no
32	FLABIO	LOPEZ LOJA	44	X		MESTIZO	no
33	VALERIA CAROLINA	GUANANGA LOPEZ	21		X	MESTIZA	no
34	ELVA	QUERIDO	49		X	MESTIZA	no
35	JASMIN	SANCHEZ	17		X	MESTIZA	no
36	IAN	RUBIO TACO	11	X		MESTIZO	no
37	MARLON EDGAR	SAILEMA ORTEGA	12	X		MESTIZO	no
38	QUEVIN DAMIAN	GUANANGA LOPEZ	15	X		MESTIZO	no
39	ALAN ALEXIS	GUANANGA GOMEZ	13	X		MESTIZO	no
40	JAIRO	NUÑEZ	13	X		MESTIZO	no

41	BRYAN	MARTINEZ	14	X		MESTIZO	no
42	JEFERSON	GUANANGA	17	X		MESTIZO	no
43	ANAI ELISABETH	LOPEZ SANCHEZ	4		X	MESTIZA	no
44	ELISA ALEXANDRA	SANCHEZ QUERIDO	15		X	MESTIZA	no
45	VIRGINIA SALOME	LOPEZ PINTO	29		X	MESTIZA	no
46	MARILIN	VILLALVA LOPEZ	5		X	MESTIZA	no
47	JENDY	AROCA	25		X	MESTIZA	no
48	IRENE	NAULA	32		X	MESTIZA	no
49	LUCIA MARTHA	NAULA AZAS	28		X	MESTIZA	no
50	MARISELA	VILLACRES BUENAÑO	35		X	MESTIZA	no
51	GENESIS ANED	SORIA GALLEGOS	10		X	MESTIZA	no
52	CESLIE	OLMEDO	14		X	MESTIZA	no
53	KERLY	CORONADO	12		X	MESTIZA	no
54	JENNY	CORONADO	12		X	MESTIZA	no
55	NORMIÑA	CONSTANTE	38		X	MESTIZA	no
56	FATIMA	AMAGUAYO	4		X	MESTIZA	no
57	EDWIN	AMAGUAYO	40	X		MESTIZO	no
58	DRIAN	ALVAREZ	21	X		MESTIZO	no
59	ANDREA	SANCHEZ	17		X	MESTIZA	no
60	CECILIA	LOPEZ LINDO	43		X	MESTIZA	no
61	ANGELA	LOPEZ YANEZ	36		X	MESTIZA	no
62	LOUDES	NUÑEZ SANCHEZ	34		X	MESTIZA	no
63	GUADALUPE	ALDAZ HIDALGO	42		X	MESTIZA	no
64	VANESSA GARMANIA	VARGAS MALDONADO	21		X	MESTIZA	no
65	DIANA MARITZA	ORTEGA QUEVEDO	25		X	MESTIZA	no
66	JAQUELINE	PEÑAFIEL	43		X	MESTIZA	no

67	PATRICIA ALEXANDRA	LEMA VILLALVA	29		X	MESTIZA	no
68	YOLANDA ELISABETH	LANDA ORTIZ	34		X	MESTIZA	no
69	MARIA CONSEPCION	DE LA CRUZ	44		X	MESTIZA	no
70	GABRIELA NATALY	MALEZA GUALOTOÑA	25		X	MESTIZA	no
71	ELVA	QUERIDO	48		X	MESTIZA	no
72	CRISTINA	CRIOLLO	23		X	MESTIZA	no
73	SANDRA	CRIOLLO	32		X	MESTIZA	no
74	EDUARDO	VIZUETE	54	X		MESTIZO	no
75	LUCIA	CAMACHO	50		X	MESTIZA	no
76	MARCO	LEMA	44	X		MESTIZO	no
77	NORMA	CARRILLO	45		X	MESTIZA	no
78	SILVIA	MOROCHO	39		X	MESTIZA	no
79	CECILIA	LOZADA	39		X	MESTIZA	no
80	MAYRA	YAULI	23		X	MESTIZA	no
81	GIMENA	JACOME	49		X	MESTIZA	no
82	MARIA ELISABETH	MOLINA ESCALANTA	48		X	MESTIZA	no
83	ROSARIO	MANZANO	49		X	MESTIZA	no
84	LUCIA CLEMENCIA	CORONADO CHAVEZ	40		X	MESTIZA	no
85	ANDREA ESTEFANIA	CARRASCO GUANANGA	20		X	MESTIZA	no
86	ROSA ALICIA	VALDIVIESO SANCHEZ	42		X	MESTIZA	no
87	MARICELA	GAMBOA	19		X	MESTIZA	no
88	ABIGAIL	SANTANA	9		X	MESTIZA	no
89	SILVIA	MOROCHO TORRES	40		X	MESTIZA	no
90	NORMA	CASTRO	20		X	MESTIZA	no
91	CRISTINA	ESPIN	14		X	MESTIZA	no
92	MIREYA	PAUCAR	11		X	MESTIZA	no

93	**MARIA**	**GUANANGA**	**12**		**X**	**MESTIZA**	no
94	**EDGAR ANDRES**	**ESPIN CARRILLO**	**12**	**X**		**MESTOZO**	no
95	**EGAR**	**ESPIN**	**47**	**X**		**MESTIZO**	no
96	**RICARDO**	**FIALLOS**	**21**	**X**		**MESTIZO**	no
97	**FRANCISCO**	**CRUZ**	**43**	**X**		**MESTIZO**	no
98	**VERONICA**	**LOZADA**	**30**		**X**	**MESTIZA**	no
99	**ANDREA**	**SUAREZ**	**20**		**X**	**MESTIZA**	no
100	**EMELY**	**SUAREZ**	**5**		**X**	**MESTIZA**	no
101	**PATRICIA**	**PAZMIÑO**	**38**		**X**	**MESTIZA**	no
102	**MAGDALENA**	**GUERRERO**	**63**		**X**	**MESTIZA**	no
103	**GLACIELA**	**MOYA**	**31**		**X**	**MESTIZA**	no
104	**ESTEFANIA**	**MORETA**	**14**		**X**	**MESTIZA**	no
105	**DANIELA VERONICA**	**GOMEZ MORALES**	**22**		**X**	**MESTIZA**	no
106	**SHYRLEY**	**MOYA**	**13**		**X**	**MESTIZA**	no
107	**MABEL**	**MORALES**	**10**		**X**	**MESTIZA**	no
108	**JOSE**	**MORALES**	**5**	**X**		**MESTIZO**	no
109	**MAGDALENA**	**MOYA**	**45**		**X**	**MESTIZA**	no
110	**MONICA**	**MOYA**	**32**		**X**	**MESTIZA**	no
111	**ELISABETH**	**LOPEZ**	**19**		**X**	**MESTIZA**	no
112	**LISETH**	**GRANIZO**	**19**		**X**	**MESTIZA**	no
113	**INGRID**	**GUAMAN**	**10**		**X**	**MESTIZA**	no
114	**ERID**	**GUAMAN**	**10**	**X**		**MESTIZO**	no
115	**SANDRA**	**SANTANA NAYLA**	**3**		**X**	**MESTIZA**	no
116	**BLANCA**	**CAIZAGUAQNO**	**21**		**X**	**MESTIZA**	no
117	**MARIBEL**	**SARAGOSIN**	**22**		**X**	**MESTIZA**	no
118	**BRYAN**	**NAULA**	**12**	**X**		**MESTIZO**	no

119	FERNANDA	MORETA	13		X	MESTIZA	no
120	VILMA	RAMOS	20		X	MESTIZA	no
121	NERI	MENA	35		X	MESTIZA	no
122	BETTY	AYALA	34		X	MESTIZA	no
123	GLADYS	GOMEZ	24		X	MESTIZA	no
124	ISABEL	RUIZ	53		X	MESTIZA	no
125	ROSA CRISTINA	AULATOMA	15		X	MESTIZA	no
126	YOLANDA	LANDA	34		X	MESTIZA	no
127	ALEXANDRA	DE ORBEA	33		X	MESTIZA	no
128	ERICA	MENA	18		X	MESTIZA	no
129	NICOL	SANCHEZ	10		X	MESTIZA	no
130	DANIEL	MORAN	12	X		MESTIZO	no
131	IVAN	GUERRERO ABRIL	33	X		MESTIZO	no
132	SARA CRISTINA	SANTANA MERA	25		X	MESTIZA	no
133	CHELO MARCO	MARTINEZ	45	X		MESTIZO	no
134	DAVID XAVIER	CISNEROS CASTRO	28	X		MESTIZO	no
135	MARCIA ELISABETH	ITURRALDE GARCIA	25		X	MESTIZA	no
136	MISHELL PATRICIA	GASTON MONAR	22		X	MESTIZA	no
137	SOÑA DEL PILAR	GUERRERO ABRIL	30		X	MESTIZA	no
138	RITA CATALINA	VACA RUIZ	25		X	MESTIZA	no
139	GABRIELA ESTEFANIA	BOLALOZ CAICEDO	18		X	MESTIZA	no
140	PAOLA	MADRID	17		X	MESTIZA	no
141	CARMEN	VILLEGAS	30		X	MESTIZA	no
142	SABINA TEODORA	CASTRO CAGUANA	28		X	MESTIZA	no
143	ANDRES RAFAEL	CHAVEZ TORRES	25	X		MESTIZO	no
144	MAURO ALEXIS	SANTANA QUISAMALIN	25	X		MESTIZO	no

145	ROBERTO JOSE	MANTILLA JARAMILLO	18	X		MESTIZO	no
146	VERONICA	MOYA	28		X	MESTIZA	no
147	OLGA ESTHER	CHIGUANO PARRA	40		X	MESTIZA	no
148	MARGARITA PATRICIA	CRUZ MORALES	25		X	MESTIZA	no
149	LUCIA JAQUELINE	LAMA MOROCHO	25		X	MESTIZA	no
150	ZOILA ANGELINA	ACOSTA RUIZ	22		X	MESTIZA	no
151	TERESA ISABEL	ALVAREZ CONSTANTE	28		X	MESTIZA	no
152	DARIO XAVIER	CHICAIZA	22	X		MESTIZO	no
153	ROSA	PALMA MORETA	36		X	MESTIZA	no
154	TANIA ESTEFANIA	MONTENEGRO CHANGO	25		X	MESTIZA	no
155	ALEJANDRO FRANCISCO	BAUTISTA ACUÑA	30	X		MESTIZO	no
156	JUAN CARLOS	ESPINOZA LOPEZ	22	X		MESTIZO	no
157	JORGE LUIS	TORRES AYALA	45	X		MESTIZO	no
158	ANDREA VERONICA	VALLE CULQUI	25		X	MESTIZA	no
159	MARIA AGUSTA	MOPOSITA CASTRO	29		X	MESTIZA	no
160	Jeimy	Aroca	10	x		MESTIZA	no
161	Jorge	Bombon	10	x		MESTIZA	no
162	Angela	Chango	9		x	MESTIZA	no
163	Dayana	Chimborazo	6		x	MESTIZA	no
164	Lesly	Cordova	8		x	MESTIZA	no
165	Sherley	Eugenia	5		x	MESTIZA	no
166	Sebastian	Eugenio	10	x		MESTIZA	no
167	Alexis	Gallo	8	x		MESTIZA	no
168	Mercedes	Gallo	10		x	MESTIZA	no
169	Josue	Guaman	7	x		MESTIZA	no
170	Sebastian	Lalama	7	x		MESTIZA	no

171	**Alexis**	**Lascano**	**10**	**x**		**MESTIZA**	no
172	**Estefania**	**Lopez**	**8**		**x**	**MESTIZA**	no
173	**Erik**	**Lopez**	**11**	**x**		**MESTIZA**	no
174	**Domenica**	**Lopez**	**5**		**x**	**MESTIZA**	no
175	**Maria**	**Lopez**	**5**		**x**	**MESTIZA**	no
176	**Diana**	**Lopez**	**8**		**x**	**MESTIZA**	no
177	**Karen**	**Lopez**	**9**		**x**	**MESTIZA**	no
178	**Alejandro**	**Lozada**	**7**	**x**		**MESTIZA**	no
179	**keila**	**Millan**	**11**		**x**	**MESTIZA**	no
180	**Alex**	**Millan**	**9**	**x**		**MESTIZA**	no
181	**Cristian**	**Morales**	**10**	**x**		**MESTIZA**	no
182	**Lesly**	**Moreta**	**10**		**x**	**MESTIZA**	no
183	**Odalis**	**Nuela**	**7**		**x**	**MESTIZA**	no
184	**Pedro**	**Ortiz**	**8**	**x**		**MESTIZA**	no
185	**Rafaela**	**Ortiz**	**10**		**x**	**MESTIZA**	no
186	**Brigitte**	**Quicaliquin**	**9**		**x**	**MESTIZA**	no
187	**Pablo**	**Reyes**	**11**	**x**		**MESTIZA**	no
188	**Juan Jose**	**Rodriguez**	**6**	**x**		**MESTIZA**	no
189	**Joselin**	**Ronquillo**	**9**		**x**	**MESTIZA**	no
190	**Erika**	**Ronquillo**	**8**		**x**	**MESTIZA**	no
191	**Helen**	**Sandriez**	**11**		**x**	**MESTIZA**	no
192	**Carlos**	**Sisa**	**7**	**x**	**x**	**MESTIZA**	no
193	**Andres**	**Tacuaman**	**11**	**x**		**MESTIZA**	no
194	**Washington**	**Villalva**	**9**	**x**		**MESTIZA**	no
195	**WELLINTONG**	**CARVAJAL**	**8**	**x**		**MESTIZA**	no
196	**PEDRO**	**PINTO**	**7**	**x**		**MESTIZA**	no

197	**LENNIN**	**PAUCAR**	**10**	**x**		**MESTIZA**	no
198	**CRISTIAN**	**CAIZABANDA**	**10**	**x**		**MESTIZA**	no
199	**JONATHAN**	**CARVAJAL**	**9**	**x**		**MESTIZA**	no
200	**ALEX**	**MANOBANDA**	**8**	**x**		**MESTIZA**	no

Lcdo. Daniel Mena H.
DOCENTE COORDINADOR DEL PROYECTO

INFORME DEL PROYECTO PLANIFICADO, EJECUTADO, MONITOREADO Y EVALUADO

FACULTAD: CIENCIAS HUMANAS Y DE LA EDUCACION
PROGRAMA: UNIDAD DE VINCULACIÓN CON LA COLECTIVIDAD
CARRERA DE: CULTURA FISICA–SEMI-PRESENCIAL

PROYECTOS ACADÉMICOS DE SERVICIO COMUNITARIO PARA VINCULACIÓN CON LA SOCIEDAD: PLANIFICADOS, EJECUTADOS, MONITOREADOS Y EVALUADOS.

PROYECTO: La actividad física y recreativa como medio idóneo del desarrollo armónico de los habitantes de la comunidad.
CÓDIGO:FCHE-CF-SP002-Mar/Ago-2013

ENTIDAD BENEFICIARIA	TIEMPO DE EJECUCIÓN			PRESUPUESTO EJECUTADOUSD ($)		
1. Gobierno parroquial de Izamba	**DESDE**	**HASTA**	**# HORAS**	**APORTES RECURSOS ESTUDIANTES**	**APORTE DE LA ENTIDAD BENEFICIARIA**	**TOTAL**
NÚMERO DE BENEFICIARIOS: 200	17-03-2013	01-06-2013	100	450	1550	2000

COORDINADOR ENTIDAD BENEFICIARIA		RESPONSABLES DEL PROYECTO		ESTUDIANTES PARTICIPANTES			
NOMBRE	**CARGO**	**DOCENTE COORDINADOR**	**DOCENTES AUTORES Y/O PARTICIPANTES**	**HOMBRES**	**# HORAS CUMPLIDAS estudiantes**	**MUJERES**	**# HORAS CUMPLIDAS estudiantes**
1. Sr. José Luis Acurio COORDINADOR ENTIDAD	**1. Presidente de la Junta Parroquial de Izamba**	Lcdo. Daniel Mena H.	Lcdo. Daniel Mena H.	24	100	02	100
				Adjunto nómina de estudiantes		**Adjunto nómina de estudiantes**	

PRESENTADO POR:	REVISADO POR:	INFORME FAVORABLE:
Lcdo. Daniel Mena H. DOCENTE COORDINADOR DEL PROYECTO	Ing. Wilma Suarez COORDINADOR UNIDAD DE VINCULACIÓN CON LA COLECTVIDAD DE LA FACULTADCIENCIAS HUMANAS Y DE LA EDUCACION	f._____ Ing. Mg. Víctor A. Pachimbosa V. DIRECTOR CEVICITA

ANEXO

NOMINA DE LOS ESTUDIANTES DE OCTAVO SEMESTRE PARALELO "B"

Nº	APELLIDOS -NOMBRES	C.I.
1	**CAÑAR GUANANGA LUIS MILTON**	160034391-5
2	**CHANCUSIG CHANCUSIG LUIS BAYARDO**	0502373400
3	**CRIOLLO MASAQUIZA FRANKLIN FREDY**	1802824662
4	**ERAZO JAYA GABRIEL ARMANDO**	0705343533
5	**FALCONI GAVILANES MARCO VINICIO**	180411308-0
6	**FERNANDEZ SALTOS JULIO CESAR**	060294317-7
7	**LALAMA ROJAS JORGE WASHINGTON**	180346143-1
8	**LEMA HIDALGO JOSE MARCO**	050183158-0
9	**LOPEZ MAYORGA JORGE HUMBERTO**	1803586328
10	**MACHUCA VILLAFUERTE MARCELO HUGO**	1803345097
11	**MANZANO AREVALO MIGUEL PATRICIO**	060327271-7
12	**MINDA CALDERON OSCAR MAURICIO**	1802985109
13	**MONCAYO ESPAÑA MIGUEL EDUARDO**	180409376-1
14	**ORTIZ CELIN PACO LIZARDO**	171400782-8
15	**PAREDES PAREDES JOSELITO DOMINGUIN**	1803300720
16	**PIMBO QUINTO FERNANDO XAVIER**	180449222-9
17	**PROAÑO ALBAN OSCAR EDUARDO**	050303605-5
18	**RIVERA YANZAPANTA CARLOS PATRICIO**	180365082-7
19	**RUBIO TACO MARIA MERCEDES**	1001840782
20	**SEVILLA ABARCA CARLOS ALBERTO**	180236020-4
21	**SEVILLA ABARCA ROBERTO FERNANDO**	1802360196
22	**SUNTAXI CRISANTO WILLIAM VINICIO**	171731206-8
23	**TROYA LUNA FREDDY SANTIAGO**	180229731-5
24	**VALENCIA POLANCO JUAN PATRICIO**	170674882-7
25	**VARELA TORRES ANDREA LORENA**	1716248990
26	**VILLACRES BUENAÑO LUIS FERNANDO**	1803310612

Lcdo. Daniel Mena H.
DOCENTE COORDINADOR DEL PROYECTO

UNIVERSIDAD TÉCNICA DE AMBATO

CENTRO DE VINCULACIÓN CON LA COLECTIVIDAD

"CEVIC"

FACULTAD DE CIENCIAS HUMANAS Y DE LA EDUCACION

PROGRAMA: Unidad de Vinculación con la Colectividad de la Facultad

CARRERA DE CULTURA FISICA

SEMIPRESENCIAL

PROYECTO ACADÉMICO DE SERVICIO COMUNITARIO PARA VINCULACIÓN CON LA COLECTIVIDAD

INFORME FINAL

NOMBRE DEL PROYECTO: **La actividad física y recreativa como medio idóneo del desarrollo armónico de los habitantes de la comunidad.**

DOCENTE COORDINADOR: Lcdo. Daniel Mena H.

DOCENTE PARTICIPANTE: Lcdo. Daniel Mena H.

ENTIDAD BENEFICIARIA: Gobierno parroquial de Izamba.

COORDINADOR ENTIDAD BENEFICIARIA: Sr. José Luis Acurio.

CÓDIGO DEL PROYECTO: FCHE-CF-SP-002-Marzo-Agosto2013

Ambato, Julio 2013

INFORME FINAL

1.- Resumen Ejecutivo

Hemos notado que el estilo de vida de la sociedad al no realizar actividad física está cayendo en uno de los principales factores de riesgo: el sedentarismo o falta de ejercicio. Esta inactividad, se da por algunos cambios de la vida moderna, entre los que destacan:

- Mayor contaminación ambiental
- Menos espacios verdes.
- Predominio de la vida urbana sobre la rural.
- Bajada progresiva de la duración de la jornada laboral, por lo que aumenta el tiempo de ocio.

Por esto hemos visto que en los últimos años está empezando a un resurgir la relación entre la actividad física y la salud, debido a la creciente preocupación que han despertado los temas relacionados con la salud en la comunidad en general. Para esto ha jugado un papel fundamental el incremento de las enfermedades propias de la evolución de una sociedad sedentaria que empieza a preocuparse por tener un estilo de vida saludable, dentro de lo cual con este proyecto jugamos un papel importante para ayudar a que este estilo de vida en la sociedad mejore, presentándoles opciones nuevas dentro del ámbito deportivo.

II.- INFORME

1.- Antecedentes.

Por medio de un monitoreo en el lugar a intervenir, se investigó la necesidades de dicha población rural, como es la parroquia de Izamba del cantón Ambato de la provincia de Tungurahua; se identificó que en dicha comunidad y en sus habitantes existían varias necesidades, entre las que se enmarcaban en torno a nuestra área de conocimiento como es la docencia y las actividades recreativas, evidenciándose mucha tanto inactividad recreativa como poca actividad deportiva, lo que ocasiona elevados índices de personas con varios problemas de salud tales como el aumento de peso, bajo desarrollo recreativo, sedentarismo, estrés, alcohol y problemas cardiovasculares, por tal motivo la Carrera de Cultura Física y el

grupo de estudiantes de octavo semestre “B” semipresencial, coordinados y guiados por mi persona y a través de una planificación vemos que este proyecto es necesario ejecutarlo en la parroquia rural de nuestra provincia, aprovechando el convenio existente entre la Universidad Técnica de Ambato y el Gobierno parroquial de Izamba

El Gobierno parroquial ante los varios problemas que atraviesan los grupos vulnerables, solicitan a la Universidad su accionar con los estudiantes para realizar tareas conjuntas con la aplicación de proyectos de vinculación con la colectividad, propiciándose acuerdos mutuos con la Facultad de Ciencias Humanas de la Educación a través de reuniones de trabajo conjuntas y un acta de compromiso para delimitar las acciones en dicha comunidad, en beneficio de los niños, jóvenes, adultos y adulto mayor, que habitan en la Parroquia de Izamba.

2.- Actividades Realizadas.

1.- Ejercicios previos de calentamiento e integración.
2.- Participación en las diferentes actividades recreativas-deportivas.
3.- Practicas de deportes como el Tae Kwon Do, Fútbol y básquet.
4.- Prácticas recreativas con actividades de rumbaterapia.
5.- Charlas de las consecuencias al consumir alcohol.
6.- Difusión de hábitos recreativos y recreación.
7.- Charlas para la alimentación adecuada.

3.- Resultados e impacto.

- Se logró que los dirigentes parroquiales muestren interés y den su apoyo para la creación de este programa el mismo que se pone al servicio de la comunidad de la parroquia.

- Se fomentó con charlas y las propias actividades deportivas, para ayudar en algo reducir las enfermedades cardiovasculares de los habitantes de la parroquia.

4.- Conclusiones y recomendaciones

Se efectuó un excelente trabajo aplicando medios y métodos recreativos de acorde a las necesidades de la comunidad siendo los principales beneficiarios un promedio de 200 personas que habitan en el sector.

Se recomienda seguir con el trabajo en el siguiente periodo académico septiembre 2013 - febrero 2014 con lo que los estudiantes podrán poner en práctica sus conocimientos y de esta manera apoyen a programas que van en beneficio de la comunidad.

Lcdo. Daniel Mena H.
DOCENTE COORDINADOR DEL PROYECTO

ANEXO:

DOCENTE PARTICIPANTE

NOMBRES	ETAPAS			
	DIAGNOSTICO	PLANIFICACION	EJECUCION	MONITOREO Y EVALUACION
Lcdo. Daniel Mena H.	SI	SI	SI	SI

ESTUDIANTES PARTICIPANTES

ESTUDIANTE	CARRERA	SEMESTRE
Cañar Guananga Luis Milton	CULTURA FISICA	OCTAVO "B"
Chancusig Chancusig Luis Bayardo	CULTURA FISICA	OCTAVO "B"
Criollo Masaquiza Franklin Fredy	CULTURA FISICA	OCTAVO "B"
Erazo Jaya Gabriel Armando	CULTURA FISICA	OCTAVO "B"
Falconi Gavilanes Marco Vinicio	CULTURA FISICA	OCTAVO "B"
Fernández Saltos Julio Cesar	CULTURA FISICA	OCTAVO "B"
Lalama Rojas Jorge Washington	CULTURA FISICA	OCTAVO "B"
Lema Hidalgo José Marco	CULTURA FISICA	OCTAVO "B"
López Mayorga Jorge Humberto	CULTURA FISICA	OCTAVO "B"
Machuca Villafuerte Marcelo Hugo	CULTURA FISICA	OCTAVO "B"
Manzano Arévalo Miguel Patricio	CULTURA FISICA	OCTAVO "B"
Minda Calderón Oscar Mauricio	CULTURA FISICA	OCTAVO "B"
Moncayo España Miguel Eduardo	CULTURA FISICA	OCTAVO "B"
Ortiz Celin Paco Lizardo	CULTURA FISICA	OCTAVO "B"
Paredes Paredes Joselito Domingin	CULTURA FISICA	OCTAVO "B"
Pimbo Quinto Fernando Xavier	CULTURA FISICA	OCTAVO "B"
Proaño Alban Oscar Eduardo	CULTURA FISICA	OCTAVO "B"
Rivera Yanzapanta Carlos Patricio	CULTURA FISICA	OCTAVO "B"
Rubio Taco María Mercedes	CULTURA FISICA	OCTAVO "B"
Sevilla Abarca Carlos Alberto	CULTURA FISICA	OCTAVO "B"
Sevilla Abarca Roberto Fernando	CULTURA FISICA	OCTAVO "B"
Suntaxi Crisanto William Vinicio	CULTURA FISICA	OCTAVO "B"
Troya Luna Freddy Santiago	CULTURA FISICA	OCTAVO "B"
Valencia Polanco Juan Patricio	CULTURA FISICA	OCTAVO "B"
Varela Torres Andrea Lorena	CULTURA FISICA	OCTAVO "B"
Villacres Buenaño Luis Fernando	CULTURA FISICA	OCTAVO "B"

Lcdo. Daniel Mena H.
DOCENTE COORDINADOR DEL PROYECTO

A N E X O S

UTA
UNIVERSIDAD TECNICA DE AMBATO
Facultad de Ciencias Humanas y de la Educación
CARRERA DE CULTURA FISICA
Octavo semestre "B"
VINCULACION CON LA COMUNIDAD
Parroquia Izamba
FUTBOL - BASKET - TAEKWONDO - RUMBATERAPIA
AMBATO 2013

RECARGAS

CERTIFICADO

El Sr. José Luis Acurio Presidente del gobierno parroquial de Izamba del Cantón Ambato, Provincia del Tungurahua, en legal forma CERTIFICA que: Los señores estudiantes del octavo semestre paralelo “B” de la modalidad semi- presencial cumplieron con todos los parámetro de la vinculación con la colectividad.

El equipo de Docentes y Estudiantes de la Universidad Técnica de Ambato, Facultad de **CIENCIAS HUMANAS Y DE LA EDUCACION**, Carrera de **CULTURA FISICA** , desarrollaron en su totalidad y de manera participativa y satisfactoria en esta parroquia las etapas de Planificación, Ejecución, Monitoreo y Evaluación del Proyecto de Servicio Comunitario para Vinculación con la Colectividad “Rumbaterapia , Tae Kwon Do, Futbol y Baloncesto; con una duración total de cien horas, siendo los beneficiarios de este Proyecto los habitantes de la parroquia Izamba e integrantes de la entidad a la que representó.

De esta manera se da cumplimiento al Acta de Aceptación y Compromiso suscrita con la Facultad de **CIENCIAS HUMANAS Y DE LA EDUCACION** de la Universidad Técnica de Ambato.

Es todo cuanto puedo certificar en honor a la verdad, autorizando a la Universidad Técnica de Ambato, para que dé al presente el uso que a bien tuviera.

Izamba, 31 de Julio de 2013

PPRESIDENTE DEL GOBIERNO PARROQUIAL DE IZAMBA