

UNIVERSIDAD TÉCNICA DE AMBATO



CENTRO DE VINCULACIÓN CON LA COLECTIVIDAD

“CEVIC”

FACULTAD DE: CIENCIAS HUMANAS Y DE LA EDUCACIÓN

**PROGRAMA:** Unidad de Vinculación con la Colectividad

**CARRERA DE:** TURISMO Y HOTELERIA

**PROYECTO ACADÉMICO DE SERVICIO COMUNITARIO PARA  
VINCULACIÓN CON LA SOCIEDAD**

**ETAPA I: “PLANIFICACIÓN DEL PROYECTO”**

**NOMBRE DEL PROYECTO:** “DIFUSIÓN Y LANZAMIENTO EN LA PÁGINA  
WEB DEL PROYECTO DE RUTAS TURÍSTICAS EN LOS 9 CANTONES DE LA  
PROVINCIA DE TUNGURAHUA”

**DOCENTE(S) COORDINADORES:** Lcdo. Raúl Tamayo

**DOCENTE(S) AUTOR(ES) DEL PROYECTO:** Mg. Oscar Abril Flores  
Lcdo. Raúl Tamayo

**ENTIDAD BENEFICIARI:** COMITÉ DE TURISMO DE LA PROVINCIA DE  
TUNGURAHUA

**COORDINADOR ENTIDAD BENEFICIARIA(S):** Ing. Danilo Arrostequi  
**CÓDIGO DEL PROYECTO:** “FCHED-TH-001-MARZO-AGOSTO-2012”

Ambato, Marzo 27 del 2012

## ÍNDICE ETAPA I

<b>CONTENIDO</b>	<b>Pág.</b>
Carátula	1
Índice	2
1. Datos Generales del Proyecto.	3
1.1 Nombre del Proyecto.	3
1.2 Entidad Ejecutora.	3
1.3 Cobertura y Localización.	3
1.4 Monto.	3
1.5 Plazo de Ejecución.	3
1.6 Sector y tipo de Proyecto.	3
1.7 Número de Docentes Participantes.	3
1.8 Número de Estudiantes Participantes	3
1.9 Entidad Beneficiaria	3
1.10 Número de Beneficiarios	3
2. Diagnóstico y Problema	4
2.1 Descripción de la Situación Actual del Área de Intervención del proyecto.	4
2.2 Identificación, Descripción y Diagnóstico del Problema.	5
2.3 Línea Base del Proyecto.	6
2.4 Identificación y Cuantificación de la Población Objetivo (Beneficiarios).	6
3. Objetivos del Proyecto	7
3.1 Objetivo General	8
3.2 Objetivos Específicos	8
3.3 Matriz de Marco Lógico.	9
4. Estrategia de Ejecución.	13
4.1 Cronograma por Componentes y Actividades.	13
5. Presupuesto y Financiamiento.	14
5.1 Presupuesto por Actividades del Proyecto	14
5.2 Presupuesto por Concepto del Proyecto	14
6. Anexos.	15
7.1 Oficio Decano a Entidad Beneficiaria	16
7.2 Acta de Aceptación y Compromiso Suscrita	17

**PROYECTO DE SERVICIO COMUNITARIO PARA VINCULACIÓN CON LA  
SOCIEDAD**

**1. DATOS GENERALES DEL PROYECTO.**

<b>1.1 NOMBRE DEL PROYECTO:</b> “DIFUSIÓN Y LANZAMIENTO EN LA PÁGINA WEB DEL PROYECTO DE RUTAS TURISTICAS EN LOS 9 CANTONES DE LA PROVINCIA DE TUNGURAHUA”
<b>1.2 ENTIDAD EJECUTORA:</b> CARRERA DE TURISMO Y HOTELERIA
<b>1.1.3 COBERTURA Y LOCALIZACIÓN:</b> COMITÉ DE TURISMO DE LA PROVINCIA DE TUNGURAHUA
<b>1.4 MONTO:</b> 1220.00 dólares americanos
<b>1.2 1.5 PLAZO DE EJECUCIÓN:</b> Marzo 05 del 2011 – Agosto 30 del 2012
<b>1.6 SECTOR Y TIPO DE PROYECTO:</b> <b>Sector:</b> (Turístico y Medio Ambiente) <b>Tipo de proyecto:</b> ( Intervención y estudio)
<b>1.7 NÚMERO DE DOCENTES PARTICIPANTES:</b> 2
<b>1.8 NÚMERO DE ESTUDIANTES PARTICIPANTES:</b> 43 estudiantes pertenecientes a los octavos semestres “A” y “B”
<b>1.9 ENTIDAD BENEFICIARIA:</b> COMITÉ DE TURISMO
<b>1.10 NÚMERO DE BENEFICIARIOS:</b> 164 personas (propietarios de negocios de diferente índole, beneficiados directa e indirectamente por esta actividad vinculativa)

## 2. DIAGNÓSTICO Y PROBLEMA.

### 2.1 DESCRIPCIÓN DE LA SITUACIÓN ACTUAL DEL ÁREA DE INTERVENCIÓN DEL PROYECTO:

**Provincia de Tungurahua** es una de las 24 provincias que conforman la República del Ecuador. Se encuentra al centro del país, en la región geográfica conocida como sierra. La ciudad de Ambato es su capital administrativa; se divide en 9 cantones. Forma parte de la región comprendida también por las provincias de Cotopaxi, Chimborazo y Pastaza. La provincia adquiere su nombre del estratovolcán activo homónimo, el cual se encuentra en erupción desde diciembre de 1999 hasta la actualidad. Se ubica al sureste de esta, en su capital. Tiene una extensión de 3.334 km<sup>2</sup>, se encuentra a 2.620 metros sobre el nivel del mar. Además la entrada al Oriente ecuatoriano es la ciudad de Baños de Agua Santa, la cual cuenta con toda la infraestructura para recibir a turistas de todo el mundo.

#### LIMITES:

Al Norte: Provincias de Cotopaxi y Napo

Al Sur: Provincias de Chimborazo y de Morona Santiago

Al Este: Provincias de Napo y de Pastaza

Al Oeste: Provincias de Cotopaxi y de Bolívar

SUPERFICIE: 3.200 kms.2

#### Cantones:

San Juan de Ambato, Baños de Agua Santa, San Pedro de Cevallos, San Juan de Mocha, San Cristóbal de Patate, Santiago de Quero, San Pedro de Pelileo, Santiago de Pillaro, San Miguel de Tisaleo.

Población Total : 361.980 habitantes

Urbana: 151.552

Rural : 210.428

Población de Ambato: 124.166

#### Economía:

##### Características demográficas

Aun cuando la mayoría de la población que habita en la provincia está ubicada en el sector rural, el fenómeno del urbanismo va creciendo rápidamente como puede observarse por el pujante desarrollo de las principales cabeceras cantonales: Pelileo, Pillaro, Baños, Patate, a más por supuesto del crecimiento de la capital Ambato, una de las ciudades más pujantes de la sierra ecuatoriana. Pero es necesario mencionar que uno de los sectores que ha tenido un gran crecimiento en los últimos tiempos, es el Turismo, el cual se ha presentado como una nueva alternativa económica socio-productiva en base a características de sustentabilidad y sostenibilidad, toda vez que las principales actividades turísticas en Tungurahua se desarrollan en zonas naturales – rurales; por lo que las buenas prácticas turísticas deben estar planteadas en función de planificación estructurada con fundamentos de equilibrio entre el hombre y la naturaleza.

## 2.2 IDENTIFICACIÓN, DESCRIPCIÓN Y DIAGNÓSTICO DEL PROBLEMA:

### a) Esquema:

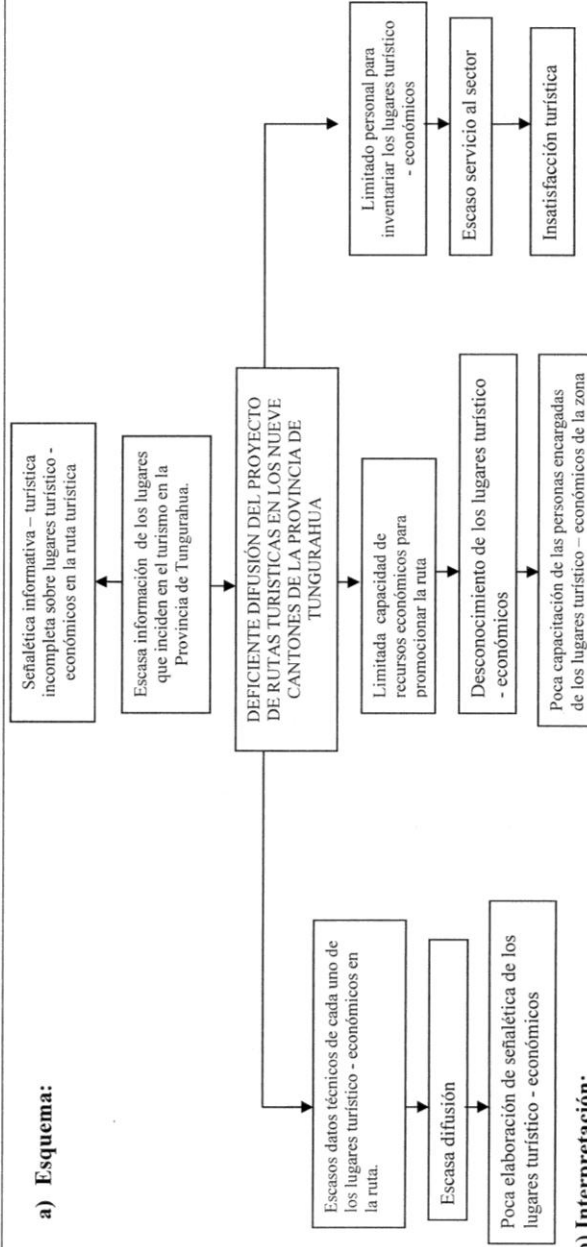

### b) Interpretación:

El desconocimiento de los lugares turístico - económicos que se encuentran ubicados en la ruta de los cantones es ocasionado por los escasos datos técnicos de cada uno de los lugares turístico - económicos , además la limitada capacitación de las autoridades para ubicar los sitios turístico - económicos en los cantones y la escasas del personal que posee la unidad de turismo ocasiona la deficiente información para que puedan realizar la señalética, la difusión y lanzamiento de una pagina web de los lugares turístico - económicos que los Cantones poseen.

<b>2.3 LÍNEA BASE DEL PROYECTO:</b>		
<b>SECTOR</b>	<b>TIPO DE PROYECTO</b>	<b>INDICADOR</b>
Turismo y Medio Ambiente	Intervención y estudio	Los Municipios de Ambato, Baños, Tisaleo, Mocha, Quero, Cevallos, Pelileo, Patate y Pillaro, que requieran la recopilación de información para implementar señalética; y difusión turística en un 100%, basada en el Proyecto de Rutas Turísticas de Tungurahua.

**2.4 IDENTIFICACIÓN Y CUANTIFICACIÓN DE LA POBLACIÓN OBJETIVO (BENEFICIARIOS):**

- Municipios de: Ambato, Baños, Tisaleo, Mocha, Quero, Cevallos, Pelileo, Patate, Pillaro, y 164 personas (Propietarios o encargados de negocios de diferente índole, ubicados en los cantones mencionados; y que serán beneficiados de manera directa e indirecta por la señalética turística implementada, y sobre todo por la difusión que se dará mediante el lanzamiento de la página web del proyecto de Rutas Turísticas de los Cantones de la Provincia de Tungurahua. Es necesario mencionar que en la sección ANEXOS se detallará el nombre de los propietarios/encargados y de los negocios/emprendimientos que están dentro de la Ruta.

**1. OBJETIVOS DEL PROYECTO:**

**a) Esquema:**

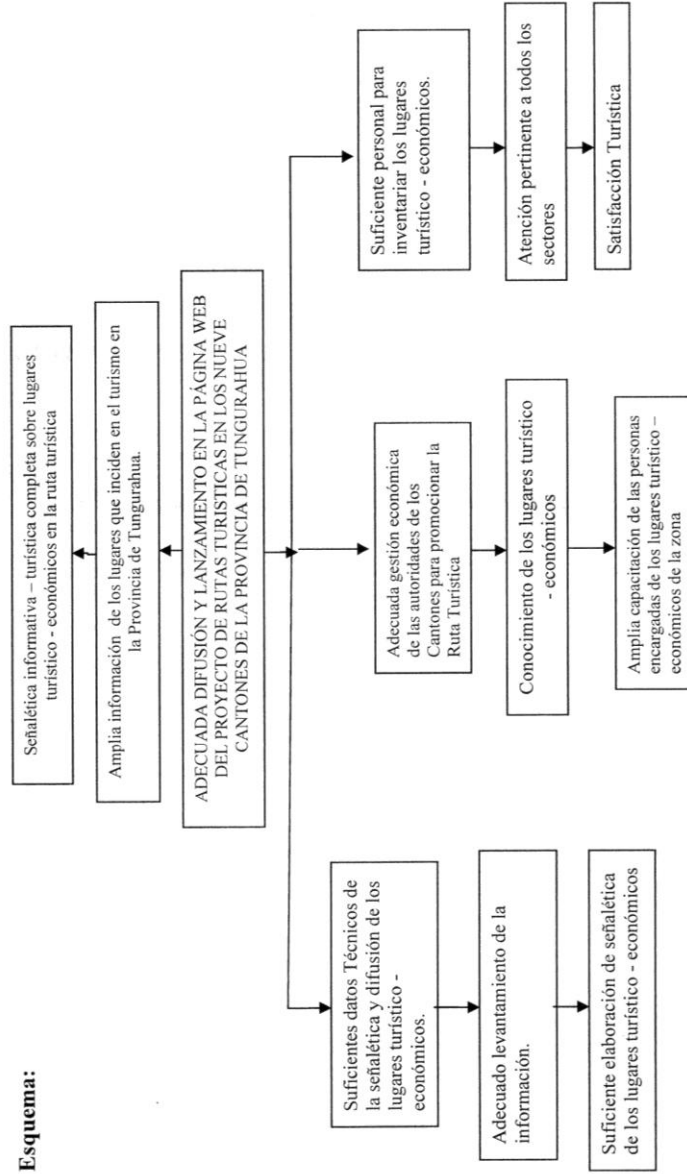

### **3.1 OBJETIVO GENERAL:**

DIFUNDIR MEDIANTE EL LANZAMIENTO EN LA PÁGINA WEB, EL PROYECTO DE RUTAS TURISTICAS EN LOS NUEVE CANTONES DE LA PROVINCIA DE TUNGURAHUA

### **3.2 OBJETIVOS ESPECÍFICOS:**

- Recopilar suficientes datos Técnicos para la señalética, difusión y lanzamiento de los lugares turístico – económicos de la ruta.
- Realizar una adecuada gestión económica con las autoridades de los Cantones para promocionar la Ruta Turística.
- Reunir suficiente personal para inventariar los lugares turístico – económicos de la Ruta.



### 3.3 MATRIZ DE MARCO LÓGICO

Resumen Narrativo de Objetivos	Indicadores Verificables Objetivamente	Fuentes de Verificación	Supuestos de sustentabilidad
<p><b>FIN:</b></p> <p>Señalética informativa – turística completa sobre lugares turístico - económicos en la ruta turística</p>	<p><b>Indicadores del fin:</b></p> <p>Señalética completa en un 100% para el año 2012 en la ruta turística</p>	<p><b>Medios del fin:</b></p> <ul style="list-style-type: none"> <li>• Fotografías</li> <li>• Videos</li> <li>• Informe de los Directores de los Centros de Información Turística de los Cantones.</li> <li>• Mapas</li> </ul>	<p><b>Supuestos del fin:</b></p> <ul style="list-style-type: none"> <li>• Recursos económicos disponibles</li> <li>• Vías de acceso habilitadas</li> </ul>
<p><b>PROPÓSITO:</b></p> <p>Adecuada difusión y lanzamiento en la página web del proyecto de rutas turísticas en los nueve cantones de la provincia de Tungurahua</p>	<p><b>Indicadores del Propósito:</b></p> <p>Durante el año 2012 se ejecuta el 100% de difusión y lanzamiento en la página web del proyecto de rutas turísticas.</p>	<p><b>Medios del propósito:</b></p> <ul style="list-style-type: none"> <li>• Fotografías</li> <li>• Videos</li> <li>• Informe de los Directores de los Centros de Información Turística de los Cantones.</li> <li>• Mapas</li> </ul>	<p><b>Supuestos del propósito:</b></p> <p>Capacitación al personal</p>



Resumen Narrativo de Objetivos	Indicadores Verificables Objetivamente	Fuentes de Verificación	Supuestos de sustentabilidad
<p><b>COMPONENTES: Componentes/ productos (resultados u objetivos específicos):</b></p> <ul style="list-style-type: none"> <li>• Suficientes datos técnicos de la señalética y difusión de los lugares turístico – económicos.</li> <li>• Adecuada gestión económica de las autoridades de los Cantones para promocionar la Ruta Turística</li> <li>• Suficiente personal para inventariar los lugares turístico – económicos.</li> </ul>	<p><b>Indicadores de Componentes:</b></p> <p>Para el año 2012 los Municipios de Ambato, Tisaleo, Cevallos, Quero, Mocha, Pelileo, Patate y Pillaro de la Provincia de Tungurahua estarán capacitados para atender con sus diferentes lugares económicos – turísticos que poseen.</p> <p>Para el año 2012 los Municipios de la Provincia de Tungurahua estarán capacitados para atender a todos los turistas con sus diferentes lugares económicos – turísticos que poseen.</p> <p>Para el año 2012 los Municipios de la Provincia de Tungurahua estarán capacitados para atender a todos los turistas con sus diferentes lugares económicos – turísticos que poseen.</p>	<p><b>Medios de Componentes:</b></p> <ul style="list-style-type: none"> <li>• Fotografía</li> <li>• Informe de los Directores de los Centros de Información Turística de los Cantones.</li> <li>• Mapas</li> <li>• Fotografía</li> <li>• Informe de los Directores de los Centros de Información Turística de los Cantones.</li> <li>• Fotografía</li> <li>• Informe de los Directores de los Centros de Información Turística de los Cantones.</li> </ul>	<p><b>Supuestos de Componentes:</b></p> <p>Material de información turística de los Cantones.</p> <p>Material de información turística de los Cantones.</p> <p>Material de información turística de los Cantones.</p>
<p><b>ACTIVIDADES Y SUBACTIVIDADES:</b></p>	<p><b>Presupuesto:</b></p>	<p><b>Medios de actividades:</b></p>	<p><b>Supuestos de actividades:</b></p>

<ul style="list-style-type: none"> <li>• Adecuado levantamiento de la información.</li> <li>• Suficiente elaboración de señalética de los lugares turístico – económicos</li> <li>• Conocimiento de los lugares turístico – económicos</li> <li>• Amplia capacitación de las personas encargadas de los lugares turístico – económicos de la zona</li> <li>• Atención pertinente a todos los sectores</li> <li>• Satisfacción Turística</li> </ul>	<p>\$ 1120.00 dólares americanos</p>	<ul style="list-style-type: none"> <li>• Fotografía</li> <li>• Informe de los Directores de los Centros de Información Turística de los Cantones.</li> <li>• Formatos de la señalética de los lugares económicos – turísticos.</li> <li>• Fotografía</li> <li>• Informe de los Directores de los Centros de Información Turística de los Cantones.</li> <li>• Formatos de la señalética de los lugares económicos – turísticos.</li> <li>• Fotografía</li> <li>• Informe de los Directores de los Centros de Información Turística de los Cantones.</li> <li>• Fotografía</li> <li>• Informe de los Directores de los Centros de Información Turística de los Cantones.</li> </ul>	<ul style="list-style-type: none"> <li>• Recursos económicos disponibles</li> <li>• Vías de acceso habilitadas</li> <li>• Recursos económicos disponibles</li> <li>• Vías de acceso habilitadas</li> <li>• Recursos económicos disponibles</li> <li>• Vías de acceso habilitadas</li> <li>• Recursos económicos disponibles</li> <li>• Vías de acceso habilitadas</li> </ul>
--	--------------------------------------	--	--

		<p>Turística de los Cantones.</p> <ul style="list-style-type: none"> <li>• Formatos de la señalética de los lugares económicos – turísticos.</li> <li>• Fotografía</li> <li>• Informe de los Directores de los Centros de Información Turística de los Cantones.</li> <li>• Formatos de la señalética de los lugares económicos – turísticos.</li> <li>• Fotografía</li> <li>• Informe de los Directores de los Centros de Información Turística de los Cantones.</li> <li>• Formatos de la señalética de los lugares económicos – turísticos.</li> </ul>	<ul style="list-style-type: none"> <li>• Recursos económicos disponibles</li> <li>• Vías de acceso habilitadas</li> <li>• Recursos económicos disponibles</li> <li>• Vías de acceso habilitadas</li> </ul>
--	--	---	--

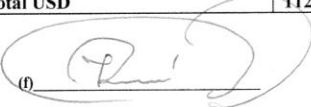

**5. PRESUPUESTO Y FINANCIAMIENTO.**

<b>5.1 PRESUPUESTO POR ACTIVIDADES DEL PROYECTO</b>				
<b>COMPONENTES/ ACTIVIDADES SUBACTIVIDADES</b>	<b>Y</b>	<b>FUENTES DE FINANCIAMIENTO (dólares)</b>		<b>TOTAL USD.</b>
		<b>APORTE RECURSOS ESTUDIANTES</b>	<b>APORTE ENTIDAD BENEFICIARIA</b>	
<b>Componente 1:</b> Suficientes datos técnicos de la señalética y difusión de los lugares turístico – económicos.				<b>\$200</b>
Actividad 1.1	Adecuado levantamiento de la información.	\$200	\$0	
Actividad 1.2	Suficiente elaboración de señalética de los lugares turístico – económicos	\$0	Por determinar (\$0)	
<b>Componente 2:</b> Adecuada gestión económica de las autoridades de los Cantones para promocionar la Ruta Turística				<b>\$500</b>
Actividad 2.1	Conocimiento de los lugares turístico – económicos	\$250	\$0	
Actividad 2.2	Amplia capacitación de las personas encargadas de los lugares turístico – económicos de la zona	\$250	\$0	
<b>Componentes 3</b> Suficiente personal para inventariar los lugares turístico – económicos.				<b>\$420</b>
Actividad 3.1	Atención pertinente a todos los sectores	\$420	\$0	
Actividad 3.2	Satisfacción Turística	\$0	Por determinar(\$0)	
<b>TOTAL</b>				<b>\$1120</b>
<b>5.2 PRESUPUESTO POR CONCEPTO DEL PROYECTO</b>				
<b>CONCEPTO</b>	<b>APORTE RECURSOS ESTUDIANTES</b>	<b>APORTE ENTIDAD BENEFICIARIA</b>	<b>TOTAL USD.</b>	
Personal	0.00	0.00	0.00	
Equipos	40.00	0.00	40.00	
Materiales y Suministros	80.00	0.00	80.00	
Pasajes	640.00	0.00	640.00	
Servicios (refrigerios, fotocopias, etc.)	160.00	0.00	160.00	
Capital humano	200.00	0.00	200.00	
<b>Total USD</b>	<b>1120.00</b>	<b>0.00</b>	<b>1120.00</b>	
<p>(f)   <b>Ledo. Raúl Tamayo</b></p> <p>(f)   <b>Mg. Oscar Abril Flores</b>  <b>DOCENTES COORDINADORES PROYECTO</b></p> <p>(f) _____  <b>Danilo Aróstegui</b>  <b>COORDINADOR ENTIDAD BENEFICIARIA</b></p>				

## **6. ANEXOS**



UNIVERSIDAD TECNICA DE AMBATO  
FACULTAD DE CIENCIAS HUMANAS Y DE LA EDUCACION  
UNIDAD DE VINCULACIÓN CON LA COLECTIVIDAD  
DECANATO

Av. Los Chasquis s/n y Río Guayllabamba, Cda. Nuevo Ambato – Teléfono 2990227

Ambato julio 10, 2012  
FCHE-D-UVC-032-2012

Ingeniero  
Danilo Arostegui  
**REPRESENTANTE  
COMITÉ TURISMO**  
Presente

De mi consideración:

Por el presente me permito expresar a usted mi más cordial saludo y deseo de éxitos en sus funciones, a la vez que solicito se digne autorizar a quién corresponda, se brinde las facilidades necesarias para que el equipo de Docentes y Estudiantes de la Facultad de Ciencias Humanas y de la Educación de la Carrera de Turismo y Hotelería modalidad Presencial, realicen la Planificación, Ejecución, Monitoreo y Evaluación del Proyecto Académico de Servicio Comunitario para Vinculación con la Sociedad.

Con esta finalidad y seguros de contar con su valiosa aprobación, se deberá suscribir el **ACTA DE ACEPTACIÓN Y COMPROMISO** adjunta.

Por la atención que se digne dar al presente, me suscribo de usted.

Atentamente,

*Dr. José Romero*

DECANO  
FACULTAD DE CIENCIAS HUMANAS Y DE LA EDUCACIÓN  
UNIVERSIDAD TÉCNICA DE AMBATO

*Adjunto: Acta de Aceptación y Compromiso*



**UNIVERSIDAD TÉCNICA DE AMBATO  
CENTRO DE VINCULACIÓN CON LA COLECTIVIDAD “CEVIC”**

**FACULTAD DE CIENCIAS HUMANAS Y DE LA EDUCACIÓN**

**ACTA DE ACEPTACIÓN Y COMPROMISO PARA LA PLANIFICACIÓN,  
EJECUCIÓN, MONITOREO Y EVALUACIÓN DE PROYECTOS  
ACADÉMICOS DE SERVICIO COMUNITARIO PARA VINCULACIÓN CON  
LA SOCIEDAD**

En la ciudad de Ambato, a los 27 días del mes de Abril del dos mil 12 el Comité de Turismo representada por el Ing. Danilo Arostegui en calidad de Director del Comité de Turismo y la Universidad Técnica de Ambato a través de la Facultad de Ciencias Humanas y de la Educación representada por el Dr. José Romero en calidad de Decano de la Facultad, acuerdan celebrar la presente Acta de Aceptación y Compromiso, al tenor de las siguientes cláusulas:

**PRIMERA.- ANTECEDENTES.**

- 1.1 El Comité de Turismo es una Entidad que realiza su actividad en el ámbito del Turismo en la Provincia de Tungurahua.

Se encuentra empeñado en realizar la señalética, difusión de los atractivos turísticos de los Cantones de la Provincia de Tungurahua.

- 1.2. La Universidad Técnica de Ambato entre los principios que orientan sus funciones contempla la “Vinculación con la Sociedad”, en virtud de la cual esta Institución de Educación Superior pone a disposición de la comunidad su colaboración en áreas específicas a entidades, tanto públicas como privadas a través de la Facultad de Ciencias Humanas y de la Educación, Carrera de Turismo y Hotelería

## **SEGUNDA.- OBJETIVOS**

### **2.1 OBJETIVO GENERAL**

- Facilitar la vinculación Universidad - Sectores sociales, productivos y culturales.

### **2.2 OBJETIVOS ESPECÍFICOS**

- Establecer la cooperación interinstitucional entre la Facultad de Ciencias Humanas y de la Educación de la Universidad Técnica de Ambato y el/la Comité de Turismo de la Provincia de Tungurahua.
- Desarrollar en forma conjunta y participativa la Planificación, Ejecución, Monitoreo y Evaluación del Proyecto Académico de Servicio Comunitario para Vinculación con la Sociedad; en los campos de especialidad de las respectivas Carreras de la Facultad y según las necesidades de la Entidad Beneficiaria.

## **TERCERA.- COMPROMISOS DE LAS PARTES**

### **3.1 El/la Comité de Turismo de la Provincia de Tungurahua se compromete a:**

- Brindar las facilidades necesarias durante las Etapas de Planificación, Ejecución, Monitoreo y Evaluación del Proyecto a través de un Coordinador designado para el efecto, para que proporcione la información necesaria al personal de la Universidad Técnica de Ambato.
- Suscribir a través de su coordinador Ing. Danilo Arostegui los documentos respectivos de la Planificación, Ejecución, Monitoreo y Evaluación del Proyecto para su posterior aprobación.

### **3.2 La Universidad Técnica de Ambato se compromete a:**

- Prestar las facilidades necesarias a través del personal idóneo (docentes y estudiantes) que se requiera para el desarrollo de la Planificación, Ejecución, Monitoreo y Evaluación del Proyecto en el/la Comité de Turismo y presentar para su aprobación el proyecto académico de servicio comunitario

para Vinculación con la Sociedad de una duración mínima de 80 horas de ejecución, las mismas que serán realizadas fuera de los horarios académicos normales, o durante periodo vacacional.

Los celebrantes se ratifican en todo el contenido de la presente Acta de “Aceptación y Compromiso” y para constancia firman en unidad de acto, cuatro ejemplares del mismo tenor y efecto, en Ambato, a los 2 días del mes de Mayo del 2012

f.   
\_\_\_\_\_  
**Dr. José Romero**  
DECANO FACULTAD DE FCHE

f.   
\_\_\_\_\_  
**Ing. Danilo Arostegui**  
REPRESENTANTE COMITÉ TURISMO

**INFORME PROYECTO PLANIFICADO.**  
 UNIVERSIDAD TÉCNICA DE AMBATO  
 CENTRO DE VINCULACIÓN CON LA COLECTIVIDAD  
 FACULTAD: CIENCIAS HUMANAS Y DE LA EDUCACIÓN  
 PROGRAMA: UNIDAD DE VINCULACIÓN CON LA COLECTIVIDAD  
 CARRETERA DE: TURISMO Y HOTELERÍA

PROYECTOS ACADÉMICOS DE SERVICIO COMUNITARIO PARA VINCULACIÓN CON LA SOCIEDAD PLANIFICADOS.

<b>PROYECTO:</b> "SEÑALETICA, DIFUSION Y LANZAMIENTO DE UNA PAGINA WEB DE LA RUTA DE LOS CANTONES DE LA PROVINCIA DE TUGURAHUA <b>CODIGO:</b> "FCHED-TH-001-2012"		<b>TIEMPO PLANIFICADO</b>		<b>PRESUUESTO PLANIFICADO (USD \$)</b>	
<b>ENTIDAD BENEFICIARIA</b>		<b>DESDE</b>		<b>APORTES RECURSOS ESTUDIANTES</b>	
1. COMITE DE TURISMO		27 de marzo del 2012		1120	
2.		HASTA		APORTE DE LA ENTIDAD BENEFICIARIA	
		27 de julio del 2012		0.00	
<b>NÚMERO DE BENEFICIARIOS:</b> 160 personas		<b>HORAS</b>		<b>TOTAL</b>	
		80		1120.00	
<b>COORDINADOR (ES) ENTIDAD (ES) BENEFICIARIAS</b>		<b>RESPONSABLES DEL PROYECTO</b>		<b>ESTUDIANTES PARTICIPANTES</b>	
<b>NOMBRE</b>		<b>COORDINADORES</b>		<b>HOMBRES</b>	
<b>CARGO</b>		<b>DOCENTES AUTORES</b>		<b>MUJERES</b>	
				<b># HORAS PLANIFICADAS</b>	
1. Ing. Danilo Arostegui	1. Jefe	1 Lcdo. Raul Tamayo	Jairo Chicaiza	Janette Moposita	90
2. Ing. Mary Torres	2. Subjefe	Mg. Oscar Abril	Fernando Caicedo	Erika Morales	90
3. Ing. Natalia Delgado	3. Subjefe		Diego Arias	Mayra Guaman	90
			Jose Luis Gonzales	Laticiana Hidalgo	90
			Byron Rumiguano	Mayra Coque	90
			Alex Molina	Lorena Perez	90
			Juan Changoluisa	Catalina Rivera	90
			Andrés Garcés	Carla Real	90
			Ronaldo Guatcha	Daniela Cruz	90
			Henry Guevara	Adriana Perez	90
			Danny Guerra	Grimanesa Lema	90
			David Supe	Leonor Castro	90
			Liseth Mazon	Veronica Pinceda	90
			Cristina Constante	Viviana Medina	90
			Mario Taipei	Veronica Tipantaxi	90
<b>PRESENTADO POR:</b>		<b>REVISADO POR:</b>		<b>INFORME FAVORABLE:</b>	
f. Lcdo. Raul Tamayo Mg. Oscar Abril Flores		f. Dr. Danilo Villena		f. Ing. Victor Gianchamboa	
<b>DOCENTES COORDINADORES DEL PROYECTO</b>		<b>COORDINADOR UNIDAD VINCULACIÓN CON LA COLECTIVIDAD DE LA FACULTAD</b>		<b>DIRECTOR CEEV-UTA</b>	



**ASAMBLEA ACTORES TURISTICOS TISALEO**

Fecha: 29 de Abril 2012

NOMBRE	ACTIVIDAD	CONTACTO
Wilson Labre	Guitarras juguete	
Miguel Verdesoto	Agropecuario	
Miguel Navas	Guia - Gastronomía	
Diana Freire	Hosteria Sierra Bella	
Julio Ramirez	Agricultura	
Marisol Fiallos	Gastronomia Fritadas	
Pepe Mejía	Rancho Tío Pepe	
Joselo Rodriguez	Helados Junior	
Marlene Sánchez	Productos Lacteos Marlen	

**ACUERDOS:****PROPUESTAS**

Reunión con Alcalde previo oficio firmado para facilidad ruta a Puñalica y Pampas  
Invitar a reunión a propietarios de los terrenos que conducen a Pampas, Puñalica  
Diseñar la Ruta viva con fotografía de actores para presentación a alcalde

**RECORDAR**

Confirmar presupuesto de Ministerio y en que líneas se destinará

RESPONSABILIDAD

JUEVES 26 ABRIL 12:00 Lugar Quinchicoto 14:00 reunion interna  
y Lagunas

RUTA TURISTICA "SABORES DE LA N/A

ATRACTIVO	UBICACIÓN	ACTIVIDADES	ACTORES
			DATOS PERSONALES
GRANJA	Entrada a Píllaro	agroturismo	Ing. Luis Chungata - HGPT
CARETAS DIABLOS	Ciudad Nueva junto al parque infantil	observación proceso elaboración	Sr. Angel Velasco
		compras	
RESTAURANT PACHA MAMA	San Vicente de Quilimbulo. Vía a Patate.	Gastronomía	Sr, Angel Amores
		Presentación arpa	
		Artesanías de cacho	
MUSEO ARQUEOLOGICO	San Miguelito, sector San Juan	Visita guiada	Lcdo. Luis Lara
QUILLAN	Parroquia San Miguelito	gastronomía	Pdte. Asociación
		caminata por sendero	
		recreación	
		pesca deportiva	
		Agroturismo	
DON HOMERO	E. Teran	Gastronomía	Sr.Homero
		Presentación diablada	
FLORES SECAS	E. Teran	Compras	Sr. Jose Gomez
		observación proceso elaboración	
MONTE VERDE	E. Teran	Gastronomía	Lcdo. Wilson Durán
		Recreación, balneario	
PUCAHUAYCO	E. Teran	Canopy	Ing. Marco Castillo



Ruta El Povenir - Poalò - Pisayambo	Poalò	Trekking	
-------------------------------------	-------	----------	--

**ACTORES**

Hoteles			Chelos
			Los Abuelos
			Novo Hostal
			San Nicolas
			San Luis
Restaurantes			Pillaro Viejo
			Venezolano
			Su casa
			Mama Shule
			Chicken palace
			Brisas del mar
			Cevichería Xiomara
Operadora			Sachayacu Explorer

BALONES		observación proceso elaboración	Sr. Olber Molina
		compras	

**TURALEZA**

REQUERIMIENTO	RESPONSABLE
Rotulación	HGPT
Gestión apertura fines de semana y feriados	HGPT
Socialización artesano.	MUNICIPIO
Rotulación	MUNICIPIO-HGPT
Socialización para insertar ruta en el servicio	Municipio-ETCT
Rotulación	HGPT
Rotulación	HGPT
Socialización propietario	
Señalética	HGPT
Adecuación sitio de Museo y venta de material y souvenirs.	Propietario
Socialización para insertar ruta	MUNICIPIO
Adecuación de sendero	Asociación
Facilidades (parqueadero)	Asociación
Mejoramiento del servicio.	Asociación
Socialización ruta	MUNICIPIO
Coordinación presentación diablada	Propietario
Socialización ruta	MUNICIPIO
Rotulación	HGPT
Adecuación sitio	Propietario
Socialización ruta	MUNICIPIO
Rotulación	Hgpt - Propietario
Socialización con propietario	MUNICIPIO
Instalación bar	Propietario
Seguridad y atención	Propietario

--	--

Facilidades turísticas. Atención. Visita a 5 establecimientos
Facilidades turísticas. Horarios de Atención. Capacitación
Comercialización Ruta

Socialización artesano para la venta en sitios estrategios.
Rotulación

**RU**

<b>ATRACTIVO</b>	<b>UBICACIÓN</b>	<b>ACTIVIDADES</b>
Tren		Recorrido
Calzado	Barrio Gonzales Suarez	Compras
	Santa Rosa de Cevallos	Observacion proceso elaboracion de calzado (para grupos organizados)
	Sector Gonzales Suarez	Observacion proceso elaboracion de calzado (para grupos organizados)

Huerto El Progreso 1	Sector Bellavista	Cosecha
Huerto El Progreso 2	Via a 4 esquinas Bellavista	Mora, uvilla, huertos caducifolios.
Granja San Pedro	Caserio San Pedro	Agroturismo, hortizas.

### SERVIDORES

La Bonita	AndignatoSra	Gastronomia
		Alojamiento
Pueblo Serrano	Sector Los Vines	Gastronomia
		Hospedaje
Complejo Palahua	Via a Jesus del Gran poder	Recreacion
		Gastronomia
Hornados	Barrio Gonzales Suarez	Gastronomia
Restauranrant El Gran conejo	Caserio Sto. Domingo	Gastronomia conejos
El Super cuy	Barrio Gonzales Suarez	Gastronomia
Paradero Las Rosas	Caserio Agua Santa	Gastronomia, asados
Centro de acopio	Barrio 1ro de mayo	Gastronomia
Fritadas El Cajon	Barrio Gonzales Suarez	Gastronomia

## TA TURISTICA CEVALLOS

ACTORES	REQUERIMIENTO
DATOS PERSONALES	
FEEP	Propuesta
Pdtes. Asociacion Calzafince, Aprocalza, Unicalza	Socializacion ruta, compromiso de marca. Encadenamiento de la oferta. Compromiso apertura constante. Rotulacion. Encuesta de parametro de venta y modo de pago.
MABELIZ	Socialización ruta, compromiso de marca. Encadenamiento de la oferta. Rotulación.
GUZMAR	Socializacion ruta, compromiso de marca. Encadenamiento de la oferta. Rotulacion

Sr. Avelino Ramirez	Socializacion ruta. Adecuacion sitio de visita.
Sr. Avelino Ramirez	Socializacion ruta. Adecuacion sitio de visita.
Sra Magdalena Nunez	Socializacion de la ruta, adecuacion visita para agroturismo, rotulacion,

Sra. Norma Morales	Socializacion, rotulacion.
Sr. Marcelo Cisneros	Socializacion, rotulacion.
Sr. Klever Arroba	Socializacion, rotulacion.
Sra. Rosa Villacis	Socializacion, rotulacion.
Sra. Melida Porras	Socializacion, rotulacion.
Aso. Agua Santa	Socializacion, rotulacion.
Sra. Rosa Villalba	Socializacion, rotulacion.
Sra. Lourdes Zurita	Socializacion, rotulacion.
Sr. Carlos mantilla	Socializacion, rotulacion.

<b>RESPONSABLE</b>
MUNICIPIO-COMITE Asociacion HGPT Universidad
MUNICIPIO-COMITE Asociacion HGPT





Jose coba    Concejal  
Raúl Tuma    Grupo Agrícola  
Juan Lema    Contratista  
Jacobo Ortiz    Tupac Tambú  
Antonio Ceval    Refugio Don Antonio  
Ligia Bernal    Fundación San Juan

#### NECESIDADES

Creación de Operadora  
Creación de ruta ciclistica  
Oferta de Parapente  
Formar Comité Turístico Cantonal

#### ACUERDOS

Comité de apoyo a Municipio  
Jacobo Ortiz  
Antonio Cevallos  
Juan Lema  
Sandra Paredes  
Ligia Bernal

REUNION    poner fechas  
Plan de capacitación    Uniandes  
Señaletica  
Material Promocional    video, ruta impresa, guia, mapa

## Ruta Historia Cultura y Gast

ATRACTIVO	ACTIVIDAD	REQUERIMIENTO
Mausaleo	Visita Guiada	Gestión apertura domingo Rotulación- Ruta
Quinta Montalvo	Visita Guiada	Rotulación
Helados y Cuyes	Gastronomía	Capacitación Reunión Servidores Rotulación insertar ruta en el servicio
Colada Morada	Gastronomía	Reunión expendedores Señalética Uniformes-Marca ruta Capacitación
Jardín Botánico	Visita Guiada	Rotulación ruta
Pinllo	Gastronomía	Insertar ruta en el servicio
		Capacitación Restaurantes (gallinas y pan)
		Rotulación orientativa
Parque de la Familia	Recreación	Señalética
Quisapincha	Compras	Rotulación
		Gestión para definir actores (marcas etiquetas)
		Capacitación
		Socialización rutas
Mercados	Gastronomía	Socialización y definir actores Uniformes-Capacitación Rotulación Seguridad-material
Juan Cajas	Compras	Socializar y definir interesados Rotulación Marca en etiquetas

### RUTA CICLISMO

ATRACTIVO	ACTIVIDAD	REQUERIMIENTO
Inicio vía a Aguaján	Inicio Ruta	Adecuación sitios de descanso
		Rotulación
		Señalización horizontal vial
		Recorrido ruta
Complejos recreacionales Fritada	Recreación	Socialización interesados
	Gastronomía	Rotulación
		Insertar Ruta en el servicio
		Brindar Taller turismo capacitadores
Pasa	Visita Iglesia	Socialización interesados
	Compras camisas Pasa	Definir actores
		Gestión ornato Junta parroquial
		Rotulación

		Identificar actores Huertos, Molino Aguaján
Vía al arenal	Ciclismo	Rotulación
		Recorrido ruta

tronomía

RESPONSABLE	ACCIÓN PREVIA
MUNICIPIO MUNICIPIO-HGPT	Diseño rotulación
MUNICIPIO-HGPT	Diseño rotulación
MUNICIPIO-COMITÉ MUNICIPIO-HGPT	
INTERESADOS	
MUNICIPIO-COMITÉ MUNICIPIO-HGPT MUNICIPIO-HGPT-COMITÉ	
MUNICIPIO-HGPT-COMITÉ	
MUNICIPIO - COMITÉ	
MUNICIPIO - COMITÉ	
MUNICIPIO - HGPT - COMITÉ	
MUNICIPIO - HGPT	
Técnico junta Parroquial	
MUNICIPIO-COMITÉ MUNICIPIO-COMITÉ MUNICIPIO-HGPT MUNICIPIO	Propuesta de posicionamiento de Ruta
MUNICIPIO-COMITÉ MUNICIPIO-HGPT INTERESADOS	Propuesta de posicionamiento de Ruta

RESPONSABLE	ACCIÓN PREVIA
MUNICIPIO - HGPT	
MUNICIPIO - HGPT	
MUNICIPIO - Unidad de Tránsito	
MUNICIPIO - COMITÉ	
MUNICIPIO - COMITÉ	
MUNICIPIO - COMITÉ - Junta parroquial	
Propietarios establecimientos	
MUNICIPIO	
Junta parroquial	
Junta parroquial	
Junta parroquial	
Junta parroquial	

Junta parroquial	
MUNICIPIO - Junta parroquial	
MUNICIPIO - Junta parroquial	

RUTA TURISTICA QUERO

ATRACTIVO	ACTIVIDAD	REQUERIMIENTO
Jun Jun	Caminata, fotografía	Realizar gestión cierre de botadero de basura y controlar el lavado de la zanahoria
Ponchos	Fotografía	Socialización con artesanos
	Compras	Señalética
	Observación de elaboración	
Artesanías de madera	Compras	
	Observación de elaboración	Socialización con artesanos para adecuación de espacio físico Señalética
Uvillas (Aso. Tierra Productiva)	Agroturismo	Socialización ruta
	Compras	Capacitación atención al cliente
	Observación de elaboración de helados.	Rotulación
	Gastronomía (cariucho)	Capacitación Señalética
Muebles San Vicente	Comercialización	Socialización ruta
	Visita taller	Señalética
Hacienda Hipolongo	Tentadero	Socialización de la ruta
	Restaurante	Visita al sitio
	Cabalgata	Señalética
	Agroturismo	Adecuación vía de acceso
	Historia y tradición	capacitación
<b>SERVIDORES</b>		
Restaurante (Asadero)	Hospedaje	Socialización
Hotel Quero	Alimentación	Capacitación
		Insertar marca en el servicio

RESPONSABLE
GAD Quero
GAD Quero- COMITÉ
GAD Quero- HGPT
GAD Quero- COMITÉ
GAD Quero- HGPT
Estrategia competitividad
GAD Quero- COMITÉ - Estrategia Agropecuaria
GAD Quero- HGPT
GAD Quero- COMITÉ -HGPT
GAD Quero- COMITÉ -HGPT
GAD Quero- COMITÉ -HGPT
GAD Quero- COMITÉ
GAD Quero- COMITÉ -HGPT
Estrategia de competitividad
GAD Quero - Comité
GAD Quero - Comité
GAD Quero - HGPT
GAD Quero
GAD Quero - Comité - MINTUR
MUNICIPIO - COMITÉ
MUNICIPIO - COMITÉ
MUNICIPIO - COMITÉ

SEMOGAD	ACTIVIDADES	ACTORES
---------	-------------	---------



RUTA PATATE

ATRACTIVO	UBICACIÓN	ACTIVIDADES	ACTORES
			DATOS PERSONALES
AREPAS	Centro	Observación proceso de elaboración (para grupos organizados) Gastronomía	Mama Lucha
			Marianita Cisneros
			Fidel López
RESTAURANTE	Centro	Gastronomía	Elsa Castillo - Snak Bar
			Erazo Guambo Margarita Isabel - Asadero Restaurant Stars
			Casta Restaurant
MUSEO - IGLESIA	Centro	Visita y observación de las piezas arqueológicas	Presidente Comité de Pro Iglesia
FLORES	Quinlata	Observación del proceso de cultivo. Comercialización	Jorge Sanipatin - Presidente Cabildo
CABALGATA	Centro	Recreación	Asociación Huiragchuro
JUEGOS INFANTILES	Centro	Recreación	Danilo Galeas - G.A.D Patate
CASCADA MUNDUG	Mundug	Caminata, observación de la cascada	

SERVIDORES

ATRACTIVO	UBICACIÓN	ACTIVIDADES	ACTORES
-----------	-----------	-------------	---------

NOMBRE	CATEGORIA	ACTIVIDADES	DATOS PERSONALES
Leito		Hospedaje	
		Recreacion	
		Gastronomia	
Manteles		Hospedaje	
		Recreacion	
		Gastronomia	
Vina del Rio		Hospedaje	
		Recreacion	
		Gastronomia	
Valle del Rio		Hospedaje	
		Recreacion	
		Gastronomia	

TEST NUMBER	TEST RESULT

## RUTA TURISTICA PELILEO

### INSTITUCIONES Y ACTORES

GAD Pelileo  
 HGPT  
 MINTUR  
 UNIANDES  
 Operadora Blue Land Adventures  
 Operadora Muristour Expediciones  
 Empresarios Sector El Tambo  
 Comité de Turismo de Tungurahua  
 Escuela Parapente Tungurahua  
 Actores Sector Valle Hermoso  
 Agopartun  
 Comité de Turismo de Valle Hermoso  
 Universidad Tecnica de Ambato  
 Cuerpo de Bomberos

### ACCIONES REALIZADAS

Implementación señalética, capacitación, promoción.  
 Implementación señalética, capacitación, promoción.  
 Capacitación, Pagina Web, Proyecto Jatun Yuyari.  
 Estructuración de paquetes

ATRACTIVOS	ACTIVIDADES	ACTORES	REQUERIMIENTOS	RESPONSABLES
1 Salasaka	Visita nueva plaza artesanal Salasaka	Por definir	Proceso de capacitación compromiso con la ruta	Gobierno Parroquial/Fidel López
	Compras	Por definir	Capacitación expendedores organización grupos	Junta Parroquial/Fidel López
	Baile	Por definir	Capacitación expendedores	Junta Parroquial/Fidel López
	Degustación	Por definir	Capacitación atención al cliente, inglés, gastronomía/señalética	Aso. Fabricantes/Gobierno Provincial/Municipio/Comité de Turismo
2 El Tambo	Compras	César Villena	Capacitación atención al cliente, gastronomía	Sr. César Villena/Municipio/Comité de Turismo
	Degustación gastronomía	César Villena	Capacitación atención al cliente, gastronomía	Sr. César Villena/Municipio/Comité de Turismo
	Visita taller	Sebastián Carrasco/Otros	Adecuación taller /Capacitación	Sr. César Villena/Municipio/Comité de Turismo
	Facilidades turísticas	Ordenamiento/Vía pública/Estadística/Ordenanza		Sr. César Villena/Municipio/Comité de Turismo
	Información Turística	César Villena	Mobiliario/Equipamiento/Operación	Municipio/Comité de Turismo
	Degustación gastronomía	Fabiola Zúñiga/Maria Muyulema	Capacitación manipulación de alimentos	Municipio/Comité de Turismo
3 Pelileo	Tamales	Gloria de Sánchez	Capacitación manipulación de alimentos	Municipio/Comité de Turismo
	Cuyes/fritadas	Eloisa Condo/Pablo Ramos	Capacitación manipulación de alimentos	Municipio/Comité de Turismo

		Empanadas de tiesto	María Muyulema	Capacitación manipulación de alimentos mejoramiento imagen carpas acercamiento a la asociación/emboltura	Municipio/Comité de Turismo Municipio/Comité de Turismo
4	La Moya	Recreación	Carlos Urquiza/Preasociación Carlos Urquiza/Preasociación Carlos Urquiza/Preasociación Carlos Urquiza/Preasociación Carlos Urquiza/Preasociación Carlos Urquiza/Preasociación	Seguridad Puntos de boletería para botes Capacitación preasociación Mejoramiento accesos Capacitación atención al cliente, gastronomía	Municipio/Medio Ambiente/Complejo La Moya/Comité de Turismo Municipio/Medio Ambiente/Complejo La Moya/Comité de Turismo Municipio/Medio Ambiente/Complejo La Moya/Comité de Turismo Municipio/Medio Ambiente/Complejo La Moya/Comité de Turismo Municipio/Medio Ambiente/Complejo La Moya/Comité de Turismo
5	Pelileo Grande	Visita al parque - Historia del terremoto Degustación gastronómica	Párroco América Villalva/Bladimir Morales Comité de Turismo Valle Herri Comité de Turismo Valle Herri	Señalética orientativa Gestión AME y Ministerio de Cultura - Proyecto Histórico Capacitación manipulación de alimentos Limpieza sitio/adecentamiento miradores Gestión desechos	Municipio/Comité de Turismo Municipio/Comité de Turismo Municipio/Comité de Turismo
6	Valle Hermoso	Visita miradores Ciclismo Agroturismo	Comité de Turismo Valle Herri Comité de Turismo Valle Herri Comité de Turismo Valle Herri Alfonso Recalde/Mariana Vill	Proyecto de adecuación de 2 miradores (Loma de Inapi/Entrada a Valle Hermoso) por parte del propietario del terreno Servicios básicos Señalización Identificar interesados huertos agroecológicos	Sr. César Villena/Municipio Municipio Municipio
7	Parapente	Luna Bonsai/Jardín Botánico Rafting Parapente	Roberto Luna Operadora Blue Land Advent Escuela de Parapente	Adecuación/Señalización Seguridad/señalización Acercamiento Sr. Edgar Soría/acuerdos precios/validad La Libertad - Palama - Zona de Despegue/Zona de Aterrizaje/Valle Hermoso/señalética	Municipio/Estrategia Agropecuaria Municipio/Roberto Luna Municipio Municipio/Comité de Turismo/Cuerpo de Bomberos/HGPT

8	Huambaló	Compras Muebles Visita taller	Por definir Por definir	Capacitación atención al cliente Acercamiento propietario taller	Junta Parroquial/Fidel López Junta Parroquial/Fidel López Junta Parroquial/Fidel López
9	Cotaló	Visita Complejo El Bosque Visita avícola Visita encañonado	Angel Carrasco Por definir Gobierno Parroquial	Acercamiento propietario/Adecuación del lugar Acercamiento galpones interesados Señalética	Junta Parroquial/Fidel López Junta Parroquial/Fidel López
	SERVIDORES	DIFICULTADES	ACTORES	REQUERIMIENTOS	RESPONSABLES
	Operadora Blue Land Advent/Muristour Expediciones	Promoción/señalética/servicio		Apoyo, promoción, señalética, capacitación y servicio al cliente.	Municipio/Comité de Turismo/
	Restaurantes. Complejo El Moro, Campamento Bautista	Accesibilidad/	Campamento Bautista/Segundo Montalvo/Gustavo Almeida	Vialidad/promoción	Municipio/Campamaneto Bautista
	Hospedaje	Promoción/servicio/facilidad parqueadero	Wilson Quinga/César Moposita	Promoción	Municipio/Comité de Turismo

APOYO
MUNICIPIO
UNIANDES
UNIANDES
UNIANDES,UTA
UNIANDES
UNIANDES
UTA
MUNICIPIO
UNIANDES
UNIANDES





MUNICIPIO
MUNICIPIO
MUNICIPIO
MUNICIPIO
MUNICIPIO/UTA

APOYO
UNIANDES/HGPT/ MIINTUR
Comunidad