



**UNIVERSIDAD TÉCNICA DE AMBATO**

**FACULTAD DE CONTABILIDAD Y AUDITORÍA**

**CARRERA DE CONTABILIDAD Y AUDITORÍA**

**Proyecto de Investigación, previo a la obtención del Título de Licenciado en  
Contabilidad y Auditoría C.P.A.**

**Tema:**

---

**“La inversión en activos fijos en las Pymes del Ecuador. Un estudio de  
apalancamiento”**

---

**Autor:** Olivo Segura, Jean Pierre

**Tutora:** Ing. Pico Barrionuevo, Fanny Paulina

**Ambato – Ecuador**

**2022**

## APORBACIÓN DEL TUTOR

Yo, Ing. Fanny Paulina Pico Barrionuevo con cédula de identidad No. 180284105-4, en mi calidad de Tutora del proyecto de investigación sobre el tema: **“INVERSIÓN EN ACTIVOS FIJOS EN LAS PYMES DEL ECUADOR. UN ESTUDIO DE APALANCAMIENTO”**, desarrollado por Jean Pierre Olivo Segura, de la Carrera de Contabilidad y Auditoría, modalidad presencial, considero que dicho informe investigativo reúne los requisitos, tanto técnicos como científicos y corresponde a las normas establecidas en el Reglamento de Graduación de Pregrado, de la Universidad Técnica de Ambato y en el normativo para la presentación de Trabajos de Graduación de la Facultad de Contabilidad y Auditoría.

Por lo tanto, autorizo la presentación de este ante el organismo pertinente, para que sea sometido a evaluación por los profesores calificadores designados por el H. Consejo Directivo de la Facultad.

Ambato, marzo 2022.

**TUTORA**



.....  
Ing. Fanny Paulina Pico Barrionuevo

C.I. 180284105-4

## DECLARACIÓN DE AUTORÍA

Yo, Jean Pierre Olivo Segura con cédula de identidad No. 1805469812, tengo a bien indicar que los criterios emitidos en el proyecto de investigación, bajo el tema: **“LA INVERSIÓN EN ACTIVOS FIJOS EN LAS PYMES DEL ECUADOR. UN ESTUDIO DE APALANCAMIENTO”**, así como también los contenidos presentados, ideas, análisis, síntesis de datos, conclusiones, son de exclusiva responsabilidad de mi persona, como autor de este Proyecto de Investigación.

Ambato, marzo 2022.

### AUTOR

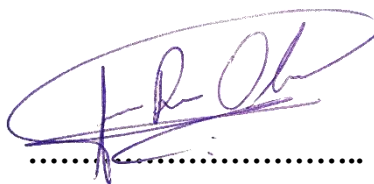

Jean Pierre Olivo Segura

C.I. 180546981-2

## **CESIÓN DE DERECHOS**

Autorizo a la Universidad Técnica de Ambato, para que haga de este proyecto de investigación, un documento disponible para su lectura consulta y procesos de investigación.

Cedo los derechos en línea patrimoniales de mi proyecto de investigación, con fines de difusión pública; además apruebo la reproducción de este proyecto de investigación, dentro de las regulaciones de la Universidad, siempre y cuando esta reproducción no suponga una ganancia económica potencial: y se realice respetando mis derechos de autor.

Ambato, marzo 2022.

### **AUTOR**

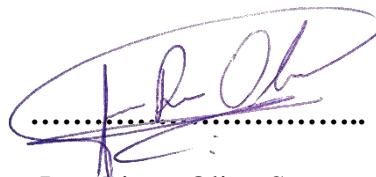

Jean Pierre Olivo Segura

C.I. 180546981-2

## APROBACIÓN DEL TRIBUNAL DE GRADO

El Tribunal de Grado, aprueba el proyecto de investigación, sobre el tema: “**LA INVERSIÓN EN ACTIVOS FIJOS EN LAS PYMES DEL ECUADOR. UN ESTUDIO DE APALANCAMIENTO**”, elaborado por Jean Pierre Olivo Segura, estudiante de la Carrera de Contabilidad y Auditoría, el mismo que guarda conformidad con las disposiciones reglamentarias emitidas por la Facultad de Contabilidad y Auditoría de la Universidad Técnica de Ambato.

Ambato, marzo 2022.



Dra. Mg. Tatiana Valle

**PRESIDENTE**



Dra. Rocío Cando

**MIEMBRO CALIFICADOR**



Ing. Ana Córdova

**MIEMBRO CALIFICADOR**

## DEDICATORIA

*El presente proyecto de investigación tiene dedicatoria para Dios, por ser mi aliento de superación, darme la esperanza para seguir adelante y ayudarme a superar las adversidades que se presentaron en el camino.*

*A mi querida madre Raquel Segura, que con su amor y apoyo incondicional me ha dado la fuerza para llegar lejos y avanzar con toda la seguridad, pues ha sido mi motivación en todo momento y me ha entregado toda su confianza para llegar lejos.*

*A todas aquellas personas que han confiado en mí y que siempre me dieron aliento, aquellas que me han acompañado en todo el camino y aquellas que a pesar de la distancia han estado para mí.*

*“A veces no se trata de sólo vivir, sino de sobrevivir lo necesario para alcanzar lo más deseado”*

## AGRADECIMIENTO

*Quiero empezar agradeciendo a mi mamá, quien ha sido la persona más importante en todo el camino y siempre estuvo pendiente de mí y mi progreso, apoyándome en todo y ayudándome cuando lo necesitaba*

*Por otro lado, agradecer a mi tutora Ing. Paulina Pico, por el tiempo prestado y todas las recomendaciones facilitadas en el transcurso del proyecto. A la Universidad por las facilidades que han brindado y por la excelente educación que han impartido.*

*Por consiguiente, agradecer a todos los docentes que me han aportado parte de su conocimiento para enseñarme y prepararme para la vida profesional.*

*A mi adorada mascota (Perrito) por acompañarme en cada momento mientras estudiaba y realizaba mis deberes, por brindarme compañía en los momentos de mayor soledad y darme varias alegrías en la vida universitaria.*

**UNIVERSIDAD TÉCNICA DE AMBATO**  
**FACULTAD DE CONTABILIDAD Y AUDITORÍA**  
**CARRERA DE CONTABILIDAD Y AUDITORÍA**

**TEMA:** “LA INVERSIÓN EN ACTIVOS FIJOS EN LAS PYMES DEL ECUADOR.  
UN ESTUDIO DE APALANCAMIENTO”

**AUTOR:** Jean Pierre Olivo Segura

**TUTORA:** Ing. Fanny Paulina Pico Barrionuevo

**FECHA:** Marzo 2022

**RESUMEN EJECUTIVO**

El presente proyecto de investigación con el tema “La inversión en activos fijos en las Pymes del Ecuador. Un estudio de apalancamiento”, tuvo como propósito el evaluar la repercusión de la inversión en activos fijos de las Pymes del Ecuador, para así identificar su comportamiento financiero. De tal manera, fue destinado al estudio y comprensión del comportamiento de las Pequeñas y Medianas empresas del Ecuador respecto a la inversión de tales bienes mediante uso del apalancamiento en el transcurso de los últimos 8 años. De tal manera, se utilizó una muestra de 384 empresas, las cuales son necesarias para representar a la población, y de las cuales se obtuvo toda la información pertinente mediante la plataforma de la Superintendencia de Compañías, Valores y Seguros. Por lo tanto, Se realizó análisis financieros que comprendieron elementos como el activo, pasivo, patrimonio e ingresos, de los cuales posteriormente se utilizaron para la aplicación de índices que permitieron conocer el grado de solvencia de las organizaciones. Los activos fijos fueron el centro del estudio por lo que se determinó un crecimiento de estos, respecto a la mayoría de las entidades y diferencias mínimas con el resto. Por consiguiente, se determinó que el apalancamiento es relativamente efectivo y que fomenta la solvencia al largo plazo, además; el endeudamiento no está específicamente relacionado al comportamiento de los activos. Finalmente, los ingresos si se vieron afectados respecto al comportamiento de los activos, aunque no se generalizó este fenómeno.

**PALABRAS DESCRIPTORAS:** INVERSIÓN, PEQUEÑAS Y MEDIANAS  
EMPRESAS, APALANCAMIENTO, ENDEUDAMIENTO.



**TECHNICAL UNIVERSITY OF AMBATO**  
**FACULTY OF ACCOUNTING AND AUDITING**  
**CAREER OF ACCOUNTING AND AUDITING**

**TOPIC:** "INVESTMENT IN FIXED ASSETS IN SMES IN ECUADOR. A LEVERAGE STUDY"

**AUTHOR:** Jean Pierre Olivo Segura

**TUTOR:** Ing. Fanny Paulina Pico Barrionuevo

**DATE:** March 2022

**ABSTRACT**

This research project with the theme "Investment in fixed assets in SMEs in Ecuador. A leverage study" had the purpose of evaluating the impact of investment in fixed assets of SMEs in Ecuador, to identify their financial behavior. In this way, it was intended to study and understand the behavior of Small and Medium Enterprises in Ecuador regarding the investment of such goods using leverage over the course of the last 8 years. In this way, a sample of 384 companies was used, which are necessary to represent the population, and from which all the pertinent information was obtained through the platform of the Superintendency of Companies, Securities, and Insurance. Therefore, financial analyses were carried out that included elements such as assets, liabilities, equity, and income, of which they were subsequently used for the application of indices that allowed to know the degree of solvency of the organizations. Fixed assets were the focus of the study, so a growth of these was determined, with respect to most of the entities and minimal differences with the rest. Accordingly, leverage was found to be relatively effective and to promote long-term solvency, in addition; indebtedness is not specifically related to the behavior of assets. Finally, revenues were affected with respect to the behavior of assets, although this phenomenon was not generalized.

**KEYWORDS:** INVESTMENT, SMALL AND MEDIUM-SIZED ENTERPRISES, LEVERAGE, INDEBTEDNESS.

## ÍNDICE GENERAL

CONTENIDO	PÁGINA
<b>PÁGINAS PRELIMINARES</b>	
PORTADA.....	i
APORBACIÓN DEL TUTOR.....	ii
DECLARACIÓN DE AUTORÍA.....	iii
CESIÓN DE DERECHOS.....	iv
APROBACIÓN DEL TRIBUNAL DE GRADO .....	v
DEDICATORIA .....	vi
AGRADECIMIENTO .....	vii
RESUMEN EJECUTIVO .....	viii
ABSTRACT.....	ix
ÍNDICE GENERAL.....	x
ÍNDICE DE TABLAS .....	xiii
ÍNDICE DE GRÁFICOS .....	xiv
<b>CAPÍTULO I.....</b>	<b>1</b>
<b>INTRODUCCIÓN .....</b>	<b>1</b>
1.1. Justificación.....	1
1.1.1. <i>Justificación teórica</i> .....	1
1.1.2. <i>Justificación metodológica</i> .....	3
1.1.3. <i>Justificación práctica</i> .....	3
1.1.4. <i>Formulación del problema de investigación</i> .....	4
1.2. Objetivos .....	4
1.2.1. <i>Objetivo general</i> .....	4
1.2.2. <i>Objetivos específicos</i> .....	4
<b>CAPÍTULO II .....</b>	<b>5</b>
<b>MARCO TEÓRICO .....</b>	<b>5</b>
2.1. Revisión de literatura .....	5
2.1.1. <i>Antecedentes investigativos</i> .....	5
2.1.2. <i>Fundamentos teóricos</i> .....	7
2.1.2.1. <i>Teoría de la inversión en la perspectiva empresarial</i> .....	7
2.1.2.2. <i>La inversión empresarial</i> .....	7

2.1.2.3. Tipos de inversión .....	8
2.1.2.4. Proyecto de inversión .....	10
2.1.2.5. Riesgo financiero .....	12
2.1.2.6. Solvencia .....	13
2.1.2.7. Apalancamiento.....	14
2.2. Preguntas de investigación .....	15
<b>CAPÍTULO III</b> .....	<b>16</b>
<b>METODOLOGÍA</b> .....	<b>16</b>
3.1. Enfoque de la investigación .....	16
3.2. Investigación bibliográfica documental .....	16
3.3. Investigación correlacional .....	17
3.4. Recolección de la información.....	17
3.4.1. Población, muestra y unidad de investigación .....	17
3.4.1.1. Población y muestra .....	17
3.4.1.2. Muestra.....	20
3.4.2. Fuentes secundarias.....	21
3.4.3. Instrumentos y métodos para la recolección de datos .....	21
3.4.3.1. Ficha de observación.....	21
3.5. Tratamiento de la información .....	23
3.5.1. Análisis financiero .....	24
3.6. Operacionalización de las variables .....	24
3.6.1. Variable independiente: Inversión .....	25
3.6.2. Variable dependiente: Endeudamiento .....	26
<b>CAPÍTULO IV</b> .....	<b>27</b>
<b>RESULTADOS</b> .....	<b>27</b>
4.1. Resultados y discusión .....	27
4.1.1. Análisis de los activos .....	27
4.1.1.1. Análisis de los activos fijos.....	30
4.1.2. Análisis de los pasivos .....	34
4.1.3. Análisis del patrimonio .....	38
4.1.4. Análisis de los ingresos .....	42
4.1.5. Análisis de índices.....	46
4.2. Fundamentación de las preguntas de investigación .....	50

4.3. Limitaciones del estudio .....	51
<b>CAPÍTULO V</b> .....	53
<b>CONCLUSIONES Y RECOMENDACIONES</b> .....	53
5.1. Conclusiones .....	53
5.2. Recomendaciones.....	54
<b>REFERENCIAS BIBLIOGRÁFICAS</b> .....	55
<b>ANEXOS</b> .....	65

## ÍNDICE DE TABLAS

CONTENIDO	PÁGINA
<b>Tabla 1.</b> Pymes por provincia.....	19
<b>Tabla 2.</b> Ficha de observación de activos.....	22
<b>Tabla 3.</b> Ficha de observación de activos fijos.....	22
<b>Tabla 4.</b> Ficha de observación de pasivos .....	22
<b>Tabla 5.</b> Ficha de observación de patrimonio .....	22
<b>Tabla 6.</b> Ficha de observación de ingresos.....	23
<b>Tabla 7.</b> Ficha de observación de índices.....	23
<b>Tabla 8.</b> Variable independiente: Inversión .....	25
<b>Tabla 9.</b> Variable dependiente: Endeudamiento .....	26
<b>Tabla 10.</b> Datos de activos .....	28
<b>Tabla 11.</b> Datos de activos fijos .....	31
<b>Tabla 12.</b> Datos de pasivos.....	35
<b>Tabla 13.</b> Relación de los activos fijos con el pasivo .....	37
<b>Tabla 14.</b> Datos del patrimonio .....	39
<b>Tabla 15.</b> Relación de los activos fijos con el patrimonio .....	41
<b>Tabla 16.</b> Datos de los ingresos.....	43
<b>Tabla 17.</b> Indicadores de solvencia .....	47
<b>Tabla 18.</b> Crecimiento del apalancamiento .....	48

## ÍNDICE DE GRÁFICOS

CONTENIDO	PÁGINA
<b>Gráfico 1:</b> Proceso de inversión de activos fijos.....	10
<b>Gráfico 2:</b> Fuentes y tipos de riesgo .....	13
<b>Gráfico 3:</b> Comportamiento del volumen de activos .....	29
<b>Gráfico 4:</b> Comportamiento del volumen de activos fijos .....	32
<b>Gráfico 5:</b> Proporción de los activos fijos con el activo total .....	33
<b>Gráfico 6:</b> Comportamiento del volumen de pasivos.....	36
<b>Gráfico 7:</b> Comportamiento del patrimonio.....	40
<b>Gráfico 8:</b> Comportamiento de los ingresos por periodo.....	45
<b>Gráfico 9:</b> Beneficio por unidad monetaria.....	49

# CAPÍTULO I

## INTRODUCCIÓN

### 1.1. Justificación

#### 1.1.1. *Justificación teórica*

La importancia de las pequeñas y medianas empresas según Mejía (2019) radica en la contribución de la mejora en la economía de un país, sin embargo; son las que más problemas tienen en el ámbito financiero. Por lo tanto, este tipo de entidades necesita buscar por formas de financiamiento que les permitan aumentar las posibilidades de crecimiento y mejoramiento. En este sentido, Casamayou (2019), expresa que una de las soluciones más utilizadas se basa en el apalancamiento, el cual de cierta manera aumenta la solvencia de estas entidades. Por lo que, está ligada a la generación de oportunidades en un determinado momento, que debe ser aprovechado por tales organizaciones.

En este sentido, el endeudamiento de una empresa no siempre puede ser visto como un aspecto negativo, sino más bien como una oportunidad de mejorar y crecer de manera controlada, puesto que en exceso puede ser una sentencia de quiebre de difícil retorno (Mejía, Gómez, & Gutiérrez, 2020). De tal manera, es fundamental realizar una planificación previa sobre los recursos y obligaciones a presente, lo que permitirá conocer los límites a los que se puede llegar. Así mismo, puede ser categorizada de manera estratégica, informacional y transaccional, lo que permite así generar ventajas competitivas y flexibles respecto a la inversión de la empresa como una oportunidad de mejorar la calidad de los bienes o servicios ofertados (Medina, de la Garza, & Jiménez, 2011).

Por otro lado, Mantulak, Hernández y Michalus (2016), definen a los activos fijos como bienes que pueden ser de igual o diferente naturaleza pero que comparten la misión de generar valor para la empresa y ofrecer conformidad para los empleados y clientes de esta. Sin embargo, el paso del tiempo y su constante utilización inciden en el importe y funcionamiento, lo cual implicará en un conjunto de medidas a utilizarse en un respectivo momento. De tal forma que Revuelto (2018) argumenta que la

productividad de los trabajadores tiende a aumentar y mejorar cuando se sienten satisfechos dentro del área en la que operan, lo cual significa un punto favorable y que a su vez puede considerarse necesario para la solvencia de una empresa. Además, la eficiencia se ve afectada de manera positiva, lo cual ayuda a la optimización respecto a la utilización de los recursos disponibles.

Asimismo, Gallego, Villa, Zapata y Castaña (2017) exponen que debido a que los activos fijos son parte fundamental de la razón social de una empresa, se encuentran en utilización de manera constante y expresan importancia para la organización. En este sentido, es necesario tener un registro sobre la valuación, vida útil y años estimados de duración de los activos fijos como método de control y análisis que permitan conocer de mejor manera el uso que se les ha dado y condiciones que presenta. Finalmente, las ventajas de los activos fijos son permanentes durante la vida útil que presente y en adición a esto, el compromiso del personal que utiliza tales bienes, esto con el fin de extender y evitar el sobreendeudamiento (Castromán & Porto, 2005). Por lo que, mediante medidas preventivas se puede prolongar el tiempo de utilización de los mencionados, lo cual implicará que una empresa tenga disponible más recursos.

En este mismo sentido, la alta dirección debe analizar la información proveniente de la contabilización, depreciación, tributación y otros procesos realizados a los activos fijos, para la toma de decisiones en la cual se propondrá; inversión, eliminación, chatarrización, venta, u otros que correspondan a las necesidades de ser el caso (Loyola, Cisneros, & Ormaza, 2020). Debido a que dentro de la empresa pueden variar respecto a los entornos impredecibles que afectan su situación a presente, lo cual, de no ser analizado y tratado a tiempo, puede incurrir en gastos para poder solventar los problemas y, por consiguiente, minimizar los recursos necesarios.

Está claro que todos estos procesos acarrearán consigo ciertas circunstancias, así como la reducción de costos, minimización de riesgos, mayores oportunidades, entre otros, como también mayor nivel de inversión (Naranjo & Perazzo, 2020). Todo esto en base a ciertos elementos como las empresas emergentes, aspectos gubernamentales, clientes financieros, los propios socios o accionistas y finalmente las instituciones financieras.



### ***1.1.2. Justificación metodológica***

La investigación tendrá como propósito el de analizar la información de los estados financieros respecto al apalancamiento referente a la inversión de activos fijos, para determinar el efecto de este a tales organizaciones, con base a normativas y aspectos legales. Además, se utilizarán recursos como bases de datos de organismos como; Instituto Nacional de Estadísticas y Censos (INEC), Servicio de Rentas Internas (SRI) y Superintendencia de Compañías, Valores y Seguros. Finalmente, estadísticas generales y demás información que pueda aportar a la misma.

Por lo tanto, se optó por la elaboración y utilización de fichas de observación, en las cuales se insertarán los datos recopilados, mismos que serán abordados con relación a su necesidad y aporte dentro de la investigación. En este sentido, se utilizará la información obtenida para la determinación del apalancamiento y el nivel de endeudamiento respecto a los activos, mediante la utilización de sus respectivas fórmulas.

Finalmente, se analizarán los resultados con el fin de determinar el grado de apalancamiento, su evolución con el paso del tiempo y su incidencia en lo referente a la solvencia. Por otro lado, identificar el nivel de endeudamiento respecto a los activos y comprender de manera indirecta la relación respecto a la generación de valor e ingresos comprendidos por cada periodo estudiado.

### ***1.1.3. Justificación práctica***

El alcance de esta investigación pretende contribuir respecto a los efectos de la inversión en activos fijos realizado por las pequeñas y medianas empresas del Ecuador mediante la utilización del apalancamiento, en base a la disponibilidad, y adquisición de tales bienes. Para así, exponer cómo ha evolucionado la solvencia de estas entidades y si el mismo fue de manera positiva o no, para así determinar su factibilidad.

Además, demostrar la incidencia en las operaciones y mejoramiento de los aspectos económicos respecto al paso del tiempo. Por consiguiente, los efectos sobre el endeudamiento en el corto, mediano y largo plazo y las ventajas y/o desventajas que pueden suscitarse en un determinado momento, esto con el fin de exhibir los posibles

escenarios que pueden generarse respecto a la utilización de los recursos obtenidos mediante el incremento de las obligaciones.

Finalmente, la investigación presentará información que esté prevista a solventar incógnitas respecto al crecimiento financiero de las Pymes y su forma de afrontar problemáticas que puedan afectar a su desarrollo dentro en un mercado en competencia. Asimismo, como información documental que apoye a la toma de decisiones de organizaciones que tengan la posibilidad de utilizar el apalancamiento como alternativa a sus necesidades.

#### ***1.1.4. Formulación del problema de investigación***

¿Cómo repercute la inversión en activos fijos sobre la deuda en las pequeñas y medianas empresas del Ecuador?

### **1.2. Objetivos**

#### ***1.2.1. Objetivo general***

Evaluar la repercusión de la inversión en activos de las PYMES del Ecuador para identificar su comportamiento financiero.

#### ***1.2.2. Objetivos específicos***

Analizar la información financiera respecto a los activos fijos y el endeudamiento de las Pymes para verificar su incidencia en la solvencia.

Evaluar la efectividad del apalancamiento mediante el análisis de indicadores financieros para verificar la repercusión sobre el nivel de ingresos de las Pymes.

Determinar el grado de endeudamiento respecto al volumen de activos fijos de las Pymes para analizar su comportamiento respecto al paso del tiempo.

## CAPÍTULO II

### MARCO TEÓRICO

#### 2.1. Revisión de literatura

##### 2.1.1. Antecedentes investigativos

Con el fin de promover información relevante que promueva el desarrollo de la presente investigación, fue necesario comprender otros estudios importantes que adicionan un mejor entendimiento:

En la investigación realizada por Ayón, Plus y Ortega (2020) en su artículo con el tema: El apalancamiento financiero y su impacto en el nivel de endeudamiento de las empresas, publicado en la revista Ciencias económicas y empresariales, se concluye que el apalancamiento financiero incide de manera positiva respecto a la rentabilidad, y que este suceso es factible cuando el endeudamiento no tiene un efecto directo respecto a su aplicación. De igual manera, menciona que dicho proceso permite a las empresas generar un aumento de su capital y minimizar el grado de endeudamiento para así lograr afrontarlas de manera satisfactoria. En este sentido, nos menciona que las ventajas son mayores siempre que se realice los controles pertinentes y análisis necesarios para determinar las posibilidades de una entidad para poder asumir responsabilidades.

Por otro lado, Buenaventura (2002) en su artículo denominado: El estudio de apalancamientos como metodología de análisis de la gestión en la empresa, publicado en la revista Estudios Gerenciales, expresa que la forma de financiamiento ya sea con entidades financieras o con el patrimonio y la forma en la que se destina la inversión, tienen incidencia directa respecto a la toma de las decisiones, pero; que tienen una afectación más específica en el largo plazo. Por otro lado, el endeudamiento excesivo y la constante inversión en activos fijos promoverá un aumento notorio en el riesgo que las empresas abordan desde una perspectiva económica. Finalmente, la inversión en bienes físicos está bajo la toma de decisiones de la administración, los cuales, mediante la aplicación de índices específicos para determinar la posibilidad o situación

a presente de la empresa, comprenderán la necesidad de adquirir mediante el incremento de la deuda.

En este sentido, Gil, Rosso y Ocampo (2018) en su artículo con el título: Nivel de apalancamiento y estabilidad financiera empresarial: el caso de las firmas de Colombia y Argentina, publicado en la Revista de Finanzas y Política Económica, menciona que la naturaleza de una estabilidad financiera índice de manera negativa hacia el apalancamiento respecto a otras empresas en una comparación. Además, expresa que la decisión del endeudamiento está ligado mayoritariamente a factores internos de las empresas más no a los externos, lo cual refleja posibles problemas de liquidez, lo que conlleva a un comportamiento proporcional en el que la existencia e incremento de inestabilidad financiera incurrirá en el aumento del apalancamiento, acumulando y contrayendo deuda que puede crear una vulneración financiera.

También, Llumiquinga (2015) en su trabajo de investigación con el tema: El apalancamiento financiero de la empresa carrocera DVM durante el año 2013 y su impacto en la valorización, presentado en la Universidad Tecnológica Equinoccial, manifiesta que la utilización del apalancamiento tiene incidencia respecto al valor de una empresa, en donde las obligaciones tienen que cubrir de manera satisfactoria a la inversión realizada. Igualmente, el apalancamiento dentro de una empresa puede ser de gran utilidad al momento de realizar análisis de proyección respecto a las ventas, costos y gastos que se lleguen a necesitar, asimismo, la utilidad esperada y la elaboración de presupuestos a aplicarse en el siguiente periodo.

Finalmente, Chango (2021) en su trabajo de investigación con el título: Apalancamiento financiero como determinante del crecimiento económico del sector empresarial de calzado de la zona 3 del Ecuador, presentado en la Universidad Técnica de Ambato, expone que el apalancamiento financiero incide directamente en el desarrollo de una organización, puesto que el elemento de la inversión es importante para mejorar el nivel operativo de estas. Además, esta herramienta permite que las empresas puedan generar beneficios económicos en comparación a la inversión realizada en un inicio, los cuales a su vez se ven afectados por el grado de endeudamiento que presente una empresa.

### ***2.1.2. Fundamentos teóricos***

#### **2.1.2.1. Teoría de la inversión en la perspectiva empresarial**

La teoría económica vista desde su variante Keynesiana argumenta de las causas y consecuencias en referencia a la demanda y agregado a esto, intervención del estado en apoyo al desarrollo y estabilidad de la economía (Keynes, 1956). De tal modo que, el efecto de tal teoría en la perspectiva de la inversión se ve a la oportunidad de los beneficios a razón de las políticas fiscales impuestas por el Estado. De igual forma, la inversión puede depender en gran parte de la iniciativa, el consumo, los clientes y el gobierno. Finalmente, se puede asumir que lo expuesto con anterioridad brinda apoyo al desarrollo de este proyecto con el fin de entender el comportamiento y consecuencias de la inversión en las pequeñas y medianas empresas del Ecuador.

#### **2.1.2.2. La inversión empresarial**

Viñán, Puente, Ávalos y Córdova (2018) expresan que la inversión se refiere a las colocaciones de dinero en donde una entidad tiene previsto recibir un beneficio a futuro de este. De tal manera, puede ser destinada a entidades financieras o por su lado a la adquisición de activos que serán utilizados dentro de la empresa y que tienen previsto facilitar las operaciones realizadas. De forma que se puedan optimizar otros recursos a costa del adquirido, pueda ser conservado hasta el final o a la vez ser vendido para obtener una renta. Asimismo, es un elemento de alta importancia al considerar que para el desarrollo de una empresa es fundamental hacer trabajar el dinero y no mantenerlo estático, lo que permitirá que las oportunidades se diversifiquen y finalmente exista la flexibilidad y oportunidad en las operaciones (Gaisumov, 2020).

Por otro lado, un concepto más profesional y válido referente a la aplicación real y empresarial, se basa en la representación de títulos o valores que se encuentran en poder de otras organizaciones, con la finalidad de generar una renta proporcional al paso del tiempo (Arguedas, 2012). De tal manera, promueve un beneficio mutuo entre las entidades involucradas, al momento que interfieren los activos se prevé utilizarlos un determinado tiempo en el cual, mediante cálculos y análisis, se determina el lapso en el que será útil e indispensable para la empresa en base a sus sistema operacional, administrativo y financiero. Sin embargo, para esto deben cumplir con ciertos

estándares y políticas que cumpla la empresa, con el fin de que apoyen al cumplimiento de objetivos al mismo tiempo que prevalece la seguridad física e intelectual de los empleados (García J. , 2006).

Al seguir con lo expuesto anteriormente, los activos fijos son considerados como inversión al ser partes conformantes del patrimonio, que en conjunto crean una estructura fija y constante para las organizaciones, que mayoritariamente tienen un vínculo de venta y la necesidad de la disposición de activo corriente (Rincón, 2011). Además de esto, la inversión se puede realizar mediante formas más complejas y específicas, lo que interfiere en proyectos de inversión, lo cual no cambiará la naturaleza de esta, pero estará conformado por más detalles y requerimientos por parte de la empresa (Riesgo, 2004).

Asimismo, inversión es un proceso que está destinado a permitir aumentar de manera directa el acervo de medios de trabajo necesario para que las pequeñas y medianas empresas puedan permanecer en operación, mediante la revisión de los procesos de trabajo que la empresa posee respecto a la producción de bienes o servicios (Barro, 2010). Misma que estará limitada a razón de factores como el tamaño de la organización, la cantidad de trabajadores y finalmente los recursos disponibles y la cantidad necesaria para el ciclo económico de la entidad. Es así que, mediante un alto rendimiento y correcta planificación de los mencionados, se puede incrementar las posibilidades de inversión y la cantidad monetaria inmersa en este, lo que determinará el peso de la inversión y en qué condiciones se lo realice (Ortíz Velasquez, 2009).

### **2.1.2.3. Tipos de inversión**

Al ser un proceso de obtención de beneficios a futuro, existe una alta competencia del uso de fondos o recursos, los beneficios pueden ser vistos desde diferentes perspectivas y maneras a conveniencia de la persona o empresa que piensa realizarlo (Urquizu, 2012). Es por esto por lo que, se puede identificar varios tipos de inversión, los cuales son enfocados a las diferentes necesidades que existan en el mercado (Gitman & Joehnk, 2009).

De tal forma, cada una estará conformada por sus propios procedimientos, objetivos y análisis. Por lo que, Gitman y Joehnk (2009) mencionan que nunca tendrán la misma

finalidad ni el porcentaje beneficio a obtener, puesto que habrá inversiones en las cuales el beneficio sea económico y por otro lado en las que el beneficio tenga afinidad hacia el mejoramiento de las operaciones y rentabilidad del negocio, los tipos son:

- Títulos o propiedad.
- Directa o indirecta.
- Deuda, patrimonio neto o derivados financieros.
- Bajo o alto riesgo.
- Corto o largo plazo.
- Internas o extranjeras.

Cada una de las presentadas tiene sus propias características y condiciones como se mencionó anteriormente, de igual manera unas significarán mayor rentabilidad, pero un tiempo significativamente mayor a las que no. De tal manera que antes de realizar cualquier inversión o proyecto de inversión, es recomendable realizar un análisis respecto al costo beneficio y las condiciones que presenta cada una de las alternativas (Martasundjaya & Harnani, 2021).

Por otro lado, también se pueden hallar tipos de inversiones de diferente enfoque, en donde cambia su perspectiva y estructura, es así como también puede establecerse estos al considerar la importancia de atender a la naturaleza de un bien que fue o será adquirido (Fernández, 2010). Por lo tanto, se puede categorizar en inversiones independientes e interdependientes y finalmente el considerar el grado de conocimiento adquirido sobre las variables explicativas respecto a la rentabilidad de un proyecto determinado (Haro de Rosario y Rosario Díaz, 2017).

Asimismo, la adquisición de activos fijos en la empresa presenta un cierto proceso que debe cumplirse para que pueda ser efectivo, lo que permite entender que tiene un cierto parecido a un ciclo en donde el comienzo es a la vez el final del proceso. Sin embargo, es necesario que se lo haga de manera específica, cumplir con normas de control interno respecto a la inversión y, por otro lado, pero no menos importante a las compras (Arunima & Soojin, 2021).

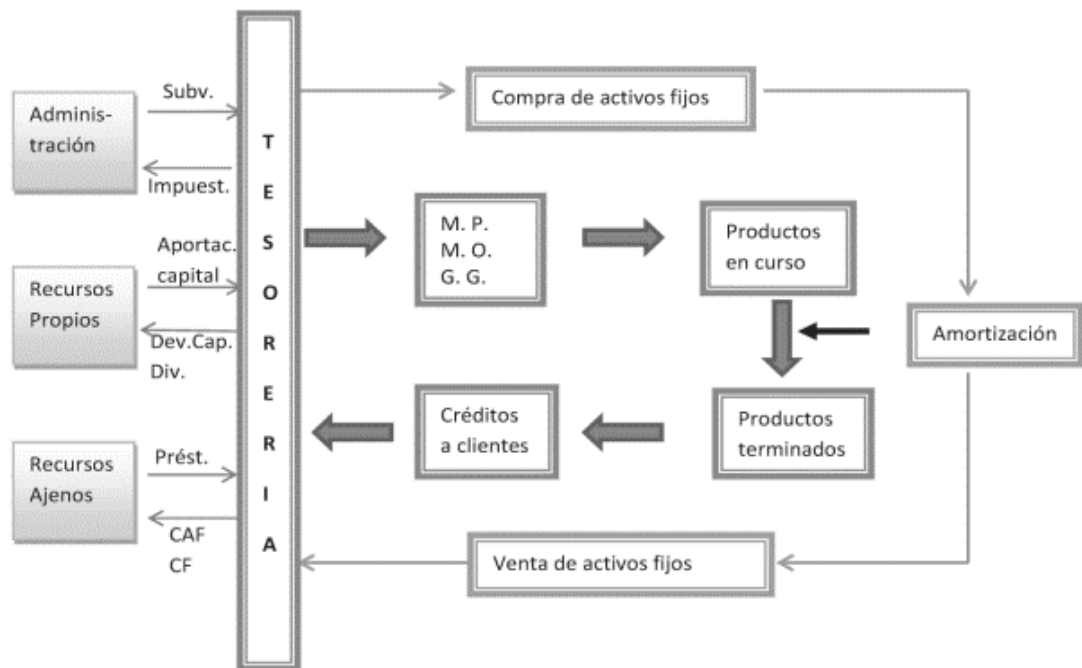

**Gráfico 1:** Proceso de inversión de activos fijos  
**Fuente:** Haro de Rosario y Rosario (2017)

Cabe mencionar que este proceso respecto a la inversión de un activo fijo puede darse en el corto, mediano o largo plazo, último que es más recomendable, pues aplaza que se incurra en nuevos costos que afectarán la liquidez de la empresa en ese momento. De igual forma, puede añadirse más subprocesos y condiciones como lo requiera necesario la empresa pero que mantendrá la finalidad inicial (Haro & Rosario, 2017).

#### 2.1.2.4. Proyecto de inversión

Se refiere a una planificación con un valor monetario asignado de manera predeterminada y que facilita insumos que pueden llegar a ser necesarios para su ejecución. Por consiguiente, un bien o servicio favorable puede ser destinado únicamente para la organización como herramienta que busca promover la eficiencia y distribución de un bien (Fernández, 2010). Por otro lado, su estructuración se verá implicada respecto a las necesidades existentes y posibles en la entidad, lo que ayudará en base a la recopilación de la información y apoyo a la toma de decisiones por parte de la directiva de la empresa, la cual estará encargada de velar por el crecimiento empresarial (Meza Orozco, 2013).



El proyecto mencionado está destinado a aumentar las oportunidades de crecimiento de una empresa para así apoyar a la supervivencia de esta dentro de su entorno mercantil. Por lo tanto, es necesario la oportuna propuesta de ideas hacia estos proyectos y conseguir varias opciones que deberán ser analizadas para que finalmente se tome la decisión y sean ejecutadas de manera práctica (Campero, 2016). De igual importancia, propósito es el de desarrollar nuevos productos mediante la reestructuración de los procesos operacionales dentro de la organización, lo cual permita tener condiciones óptimas para la oportunidad de mejora y generar una ventaja competitiva. Finalmente, presenta un mismo enfoque en el mercado, lo que permitirá tener ventajas notorias a favor de la empresa y de su permanencia (Morales & Morales, 2009).

Entonces, para poder realizar un proyecto de inversión primeramente se debe verificar que la empresa tenga los recursos económicos suficientes para operar sin problemas aún al momento que parte de estos se destine a otra finalidad (Cuartas, 2013). Por consiguiente, entender que se debe realizar una planificación bien estructurada de manera previa, en la cual se debe detallar el ¿Cómo? ¿Cuándo? y el ¿Por qué? Respecto al financiamiento y el destino de este. Además, el beneficio que se espera tener y mediante que procesos se lo puede alcanzar, identificar las organizaciones con las cuales se pretender negociar con el fin de elegir al mejor postor o el que ofrezca mejores beneficios mutuos (Sapag, 2011).

Los procedimientos deben realizarse con exclusivo control para aumentar la probabilidad de éxito en base a la planificación realizada con anterioridad, esto permitirá optimizar el tiempo de cumplimiento del proyecto y obtener resultados en poco tiempo (Campero, 2016). Un proyecto de inversión por ningún motivo deberá ser igual o equivalente a uno realizado con anterioridad, puesto que afecta a su integridad y facilita la probabilidad de fraudulencia a largo plazo. Del mismo modo, hay que recordar que el mercado es cambiante y por consiguiente los precios también, esto quiere decir que tanto el peso monetario del proyecto, así como las negociaciones con las empresas asociadas tendrán una variación significativa, así que se deberá cambiar el enfoque de esta y los objetivos a ser alcanzados (Virreira, 2020).

### **2.1.2.5. Riesgo financiero**

Así como el beneficio de una inversión puede ser altamente beneficioso para una empresa y parecer algo confiable, la realidad es que este tipo de actividades tienden a tener un cierto nivel de riesgo, el cual está presente en todo tipo de inversiones que se puede realizar, sin importar el tipo de organización en la cual se desea invertir (Salvador, Jurado, Rodríguez, Revelo, & Haro, 2017).

Por lo tanto, si una empresa decide invertir a nivel internacional el riesgo incrementa a razón del tipo de cambio, tasas de interés y precio de productos básicos o complementarios, los cuales tendrán afectación directa al precio del activo adquirido (Ruza, 2013). Por tal razón, el departamento financiero o la alta dirección de la empresa en correspondencia de la estructura organizacional deben tener el completo conocimiento respecto a los riesgos al realizar cualquier clase de inversión. Posteriormente, considerar acciones de contingencia que pueden ayudar a minimizar las consecuencias de tales riesgos para finalmente tomar una decisión respecto a realizar o no tal inversión, la conveniencia de esta y la factibilidad en relación con la rentabilidad que promoverá el éxito del proceso a realizar (Pérez J. , 2014).

Córdoba (2014) expone que los riesgos también pueden estar asociados a diferentes circunstancias a las expuestas con anterioridad, puesto que hay diversos factores a los que se enfrenta una empresa, al retomar aspectos del mercado, riesgos crediticios, liquidez, operación del negocio y este en sí mismo. Por otro lado, cada una de ellas deciden a qué clase de circunstancias están dispuestas a enfrentar, por lo que consideran buscar maneras de adelantarse a cualquier anomalía, calcular los daños que puede llegar a hacer y el peso que caería sobre la empresa para poder afrontar dicha catástrofe (Alonso & Berggrun, 2015).

De igual manera, el efecto de los riesgos puede variar desde algo leve hasta algo profundamente complicado, las pequeñas y medianas empresas al tener limitación respecto a su financiamiento y su situación económica, emprenden un riesgo respectivamente mayor al de una empresa grande. Sin embargo, el efecto de estos sobre tales organizaciones tiende a ser más profundos y a afectar de manera

significativa las operaciones de las entidades, puesto que afrontar las consecuencias significa perder el valor económico invertido en parte o en su totalidad (Orden, 2015).

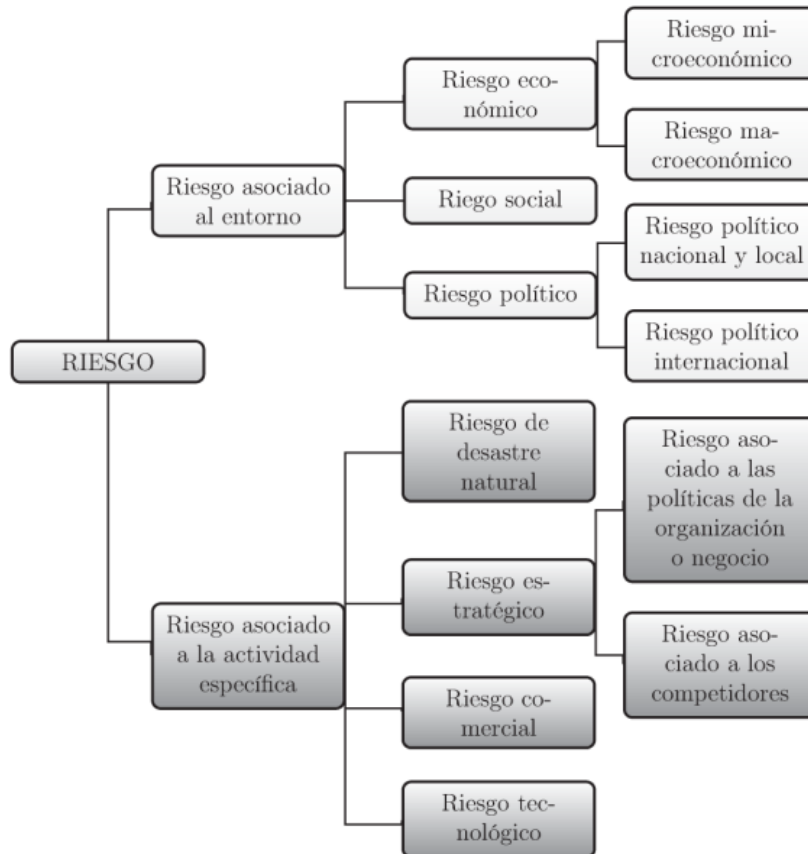

**Gráfico 2:** Fuentes y tipos de riesgo  
**Fuente:** Alonso y Berggrun (2015)

### 2.1.2.6. Solvencia

Al considerar ciertas acciones allegadas a la inversión dentro de una empresa, es fundamental conocer su capacidad de producción y sostenibilidad en el periodo, para lo cual se considera la solvencia la cual se refiere básicamente a la capacidad que tiene una organización de convertir sus activos en líquido económico para afrontar sus obligaciones (Mejía C. , 2012). En este sentido, es fundamental que una empresa presente la solvencia necesaria para poder mantenerse sin problemas en un mercado activo, llamar la atención de inversionistas potenciales y finalmente brindar la seguridad necesaria a los clientes.

Por lo tanto, los activos están netamente ligados a la solvencia y su respectivo cálculo, el cual proporcionará información relevante para poder conocer la situación actual de

la empresa, las obligaciones pendientes y tomar decisiones (Díaz, 2012). Es decir, la importancia de conocer la solvencia de una empresa radica en la información necesaria para realizar acciones que permitan mejorar las operaciones y la administración de una organización para el largo plazo.

Por otro lado, también se puede determinar la participación de los acreedores respecto al financiamiento dirigido a la empresa, así como los riesgos que corren estos, con relación al endeudamiento existente en un momento determinado que debe ser manejado y optimizado (Superintendencia de Compañías, Valores y Seguros, 2021). De esta manera, si el endeudamiento es mínimo conlleva una mayor atracción hacia los acreedores y de tal manera obtener financiamiento, para así, trabajar con dinero de terceros, lo cual en teoría es lo más práctico. Finalmente, la solvencia se puede determinar mediante varios indicadores destinados para el efecto, estos varían respecto a su forma las cuales son presentadas a continuación:

- Endeudamiento del Activo
- Endeudamiento Patrimonial
- Endeudamiento del Activo Fijo
- Apalancamiento
- Apalancamiento Financiero

#### **2.1.2.7. Apalancamiento**

El apalancamiento en términos de Florez (2011), se refiere al manejo de las obligaciones o deuda con el fin de obtener una renta respecto al capital, donde mayoritariamente es utilizado para la adquisición de nuevos activos sin interferir en el líquido de la empresa. De tal manera, se refiere al apoyarse sobre un financiamiento para lograr objetivos donde el crecimiento de los activos es la meta por alcanzar, lo cual genera una ventaja financiera para incrementar su peso dentro del mercado en el cual compete tal entidad.

La importancia del apalancamiento se aprecia al momento en el que se da la competencia entre empresas y, con tal se presencia un incremento en el mercado hasta un punto donde generar ventajas competitivas es la única forma para sobresalir. Por lo tanto, para lograrlo se requiere de mayores recursos para mejorar los bienes o servicios

que son ofertados por la empresa, los cuales requieren de cierta inversión para poder obtenerlos y adaptarlos a las operaciones de la empresa posterior a la planificación realizada. Sin embargo, este proceso supone ciertas ventajas y desventajas que deben ser consideradas por la alta gerencia antes de ponerla en práctica, puesto que de tener una equivocación puede afectar de manera drástica la estabilidad de la empresa en el corto o largo plazo.

En conclusión, el apalancamiento está dirigido a la mejora de la producción para que de tal manera se pueda generar una mayor utilidad dentro de una organización, esto siempre y cuando sea aplicado en una situación favorable, ya que por el contrario aumenta el riesgo e incide en el endeudamiento existente (Solís & Larios, 2015). En otros términos, a mayor apalancamiento se puede generar una mayor utilidad a un coste de mayor riesgo, de manera inversa; si el apalancamiento es menor la utilidad a percibir es menor y por lo tanto el riesgo también se mantiene en mínimo.

## **2.2. Preguntas de investigación**

- ¿Las pequeñas y medianas empresas incrementaron su nivel de solvencia mediante la inversión destinada a los activos fijos?
- ¿El volumen de ingresos se vio afectado de manera positiva por la utilización del apalancamiento como oportunidad de crecimiento?
- ¿El grado de endeudamiento en activos fijos presenta un incremento constante debido al apalancamiento aplicado por las Pymes en los últimos ocho años?

## **CAPÍTULO III**

### **METODOLOGÍA**

#### **3.1. Enfoque de la investigación**

Cortés e Iglesias (2004) mencionan que dentro de la investigación se hallan dos enfoques utilizados comúnmente, los cuales han presentado una gran diversidad respecto a su acogida y aplicación, pero que ambos implican excelentes resultados al ser correctamente aplicados, los cuales son; enfoque cualitativo y enfoque cuantitativo.

Para la presente investigación fue pertinente un enfoque cuantitativo el cual Hernández, Fernández y Baptista (2014) definen como aquella en la cual es necesario recopilar información con base en los aspectos numéricos y análisis estadísticos, con el fin de determinar un comportamiento. Asimismo, se basa en etapas que deben seguir una secuencia y orden estricto, con el fin de cumplir con objetivos y preguntas planteadas dentro de una investigación.

Por lo tanto, el enfoque mencionado en la presente implica la recolección de datos e información de carácter numérico en este caso mediante los estados financieros, con el fin de realizar un análisis sobre el mismo, lo cual incide en responder a las preguntas de investigación formuladas, con el fin de obtener un panorama preciso respecto a la inversión en activos fijos mediante el uso del apalancamiento por parte de las Pymes del Ecuador.

#### **3.2. Investigación bibliográfica documental**

Tancara (1993) define a esta investigación como aquellos métodos que tienen como finalidad la búsqueda de información para procesarla y almacenarla, para obtener nueva y suficiente información en base a argumentos comprobables y así dar paso a nuevos estudios más profundos. Por lo tanto, busca concatenar información recopilada de una o varias fuentes, de la cual se realizará análisis, interpretaciones y deliberaciones que implicará el nacimiento de un nuevo conocimiento.

De esta manera, su relación con la investigación estuvo prevista en la recopilación de la información de documentos electrónicos como lo son los estados de situación financiera del portal de la superintendencia de compañías, presentados por las pequeñas y medianas empresas del Ecuador. Asimismo, el análisis e interpretación de sus datos financieros necesarios para la ejecución de índices y así la obtención de resultados que pueden fomentar nuevos estudios sobre estas organizaciones y su comprensión dentro del mercado.

### **3.3. Investigación correlacional**

De igual forma Hernández, Fernández y Baptista (2014) expresan a esta investigación como aquella en la cual se asocia las variables respecto a una muestra o población en específico. En la cual, se busca reconocer una relación o asociación entre las variables con el fin de determinar un posible fenómeno compartido, o el efecto que tienen sobre el otro. De esta forma, fomenta la creación de nuevas bases sobre un comportamiento a futuro que se atribuye a los sujetos del estudio, apegándose a resultados lo más exactos posibles de los cuales se pueden realizar evaluaciones concretas.

En este sentido, el presente estudio se vincula con la investigación correlacional por el hecho de que se busca comprender el comportamiento de la inversión con el endeudamiento de las pequeñas y medianas empresas del Ecuador, así como los efectos que pueden suscitarse a razón de estos con el paso del tiempo para así determinar los efectos tanto positivos como negativos que están presentes en la utilización de la herramienta mencionada.

### **3.4. Recolección de la información**

#### ***3.4.1. Población, muestra y unidad de investigación***

##### **3.4.1.1. Población y muestra**

Primeramente es necesario conocer a qué se refiere la población, por lo que Bencardino (2012) expone que es el total de un grupo a ser estudiado, en el cual comparten una o varias características en común, mismas que servirán para la determinación de la importancia del estudio y de la muestra respectivamente. Además, se debe considerar que la cantidad de elementos de la población deben ser representativos, puesto que, si

estos son limitados y básicos, el resultado de la investigación no tendrá significancia sobre un grupo mayor determinado.

Por lo tanto, para la presente investigación es necesario comprender que se enfocó al ámbito empresarial, específicamente a las pequeñas y medianas empresas del Ecuador. Por lo tanto, las mencionadas empresas fueron las conformantes de la población cuyas características fueron estudiadas y analizadas. Posteriormente, la muestra fue obtenida en base al total de pymes del país, en el cual las provincias que la conforman son 24, que comprende 11 serranas, 6 amazónicas, 6 costeñas y 1 insular.



**Tabla 1.** Pymes por provincia

<b>Provincia</b>	<b>Pequeña empresa</b>	<b>Mediana empresa "A"</b>	<b>Mediana empresa "B"</b>	<b>Total</b>
Azuay	26,629	3,164	2,082	31,875
Bolívar	2,587	205	127	2,919
Cañar	4,793	581	243	5,617
Carchi	4,397	388	260	5,045
Cotopaxi	10,562	1,214	669	12,445
Chimborazo	9,655	898	524	11,077
El Oro	25,087	3,050	1,936	30,073
Esmeraldas	8,729	980	453	10,162
Guayas	113,172	15,378	10,727	139,277
Imbabura	11,123	1,083	624	12,830
Loja	10,961	1,078	713	12,752
Los Ríos	13,207	1,736	1,056	15,999
Manabí	27,503	2,992	1,855	32,350
Morona Santiago	2,875	237	140	3,252
Napo	2,482	261	117	2,860
Pastaza	2,238	215	114	2,567
Pichincha	135,599	17,267	12,468	165,334
Tungurahua	18,863	2,096	1,358	22,317
Zamora Chinchiipe	2,325	176	166	2,667
Galápagos	1,854	246	140	2,240
Sucumbíos	5,032	480	311	5,823
Orellana	4,493	425	232	5,150
Santo Domingo de los Tsáchilas	12,927	1,390	923	15,240
Santa Elena	4,825	668	429	5,922
Zona No Delimitada	89	19	2	110
<b>Total</b>	<b>462,007</b>	<b>56,227</b>	<b>37,669</b>	<b>555,903</b>

**Fuente:** Instituto Nacional de Estadísticas y Censos INEC (2018)**Elaborado por:** Olivo (2022)

### 3.4.1.2. Muestra

La muestra se puede entender como una parte de la población, misma que debe ser representativa en base a la cantidad como la característica evaluada, esta se obtiene en base al muestreo que es previamente determinado para el efecto. Así mismo, este procedimiento se refiere a una técnica de selección sobre el conjunto general en estudio, en donde cada elemento que conforma la mencionada tiene la misma probabilidad de ser incluida en el grupo representante. Es así como, se logra obtener resultados óptimos al considerar una selección justa que sea de constancia sobre la investigación realizada. Finalmente, es preciso mencionar que el ejemplar puede ser direccionado a personas como tal o de una manera más general a grupos, entidades, entre otros, esto dependerá del estudio y direccionamiento realizado (Salazar y Del Castillo, 2018).

De tal forma al comprender una población estimada de 555,903 pequeñas y medianas empresas, para el estudio se consideró de naturaleza infinita por lo cual para el cálculo de la muestra se utilizó la siguiente fórmula:

$$n = \frac{Z^2 * p * q}{e^2}$$

Donde:

n= Tamaño de la muestra

Z= Nivel de confianza

p= Probabilidad de éxito

q= Probabilidad de error o fracaso

e= Porcentaje de error de muestreo

$$n = \frac{1.96^2 * 0.5 * 0.5}{0.05^2} = 384$$

Es así como el valor 384 resultante comprendió la muestra a ser utilizada en la investigación. Por lo cual, los integrantes de esta fueron escogidos mediante el muestro aleatorio simple, que se basa en la selección de  $n$  sujetos que genera la misma oportunidad de ser seleccionados para conformar la muestra y evitar posibles errores

de muestreo. Así también, generar la misma significancia sin importar la provincia a la cual pertenecen y lograr un estudio lo más acercado a la realidad que sea posible lograr mediante una selección de igual proporción para todos.

### ***3.4.2. Fuentes secundarias***

Para la respectiva investigación se utilizó fuentes secundarias, por el tipo de información que se requiere y el análisis que se pretendió realizar a los datos recopilados, por lo que se consideraron las siguientes fuentes:

- Superintendencia de Compañías, Valores y Seguros, la cual nos facilitará la información respecto a los estados financieros de las empresas.
- Servicio de Rentas Internas.
- Instituto Nacional de Estadísticas y Censos.

La información obtenida de las mencionadas permitió realizar el análisis necesario para entender el comportamiento de la deuda por parte de las pequeñas y medianas empresas en el transcurso de los últimos 8 años, para así identificar los efectos suscitados por el mismo.

### ***3.4.3. Instrumentos y métodos para la recolección de datos***

#### **3.4.3.1. Ficha de observación**

Para la determinación de la variación de inversión y endeudamiento a lo largo de 8 años, se decidió recopilar información mediante la plataforma de la Superintendencia de Compañías, Seguros y Valores. En la cual, se analizó la información presentada en los estados financieros, mismos que se recopilaron en base a la siguiente ficha de observación:

**Tabla 2.** Ficha de observación de activos

No.	Nombre	ACTIVOS								
		2012	2013	2014	2015	2016	2017	2018	2019	2020

Fuente: Superintendencia de Compañías, Seguros y Valores

Elaborado por: Olivo (2022)

**Tabla 3.** Ficha de observación de activos fijos

No.	Nombre	Activos fijos								
		2012	2013	2014	2015	2016	2017	2018	2019	2020

Fuente: Superintendencia de Compañías, Seguros y Valores

Elaborado por: Olivo (2022)

**Tabla 4.** Ficha de observación de pasivos

No.	Nombre	Pasivos								
		2012	2013	2014	2015	2016	2017	2018	2019	2020

Fuente: Superintendencia de Compañías, Seguros y Valores

Elaborado por: Olivo (2022)

**Tabla 5.** Ficha de observación de patrimonio

No.	Nombre	Patrimonio								
		2012	2013	2014	2015	2016	2017	2018	2019	2020

Fuente: Superintendencia de Compañías, Seguros y Valores

Elaborado por: Olivo (2022)

**Tabla 6.** Ficha de observación de ingresos

No.	Nombre	Ingresos								
		2012	2013	2014	2015	2016	2017	2018	2019	2020

**Fuente:** Superintendencia de Compañías, Seguros y Valores

**Elaborado por:** Olivo (2022)

**Tabla 7.** Ficha de observación de índices

No.	Nombre	Año	
		Apalancamiento	Endeudamiento del Activo

**Fuente:** Superintendencia de Compañías, Seguros y Valores

**Elaborado por:** Olivo (2022)

### 3.5. Tratamiento de la información

La información respecto a las empresas de estudio fue revisada mediante un análisis financiero, a fin de determinar el grado de endeudamiento que presenta una empresa y, por consiguiente, sus pertenencias respecto a los activos presentados en los estados financieros respecto a los años en los cuáles se realizó la investigación. Para esto se pretendió revisar la información presentada en la Superintendencia de Compañías, Seguros y Valores, para la utilización de información precisa y sobre todo legal.

### 3.5.1. Análisis financiero

Para la presente investigación se buscó analizar la naturaleza de la inversión-endeudamiento en el transcurso de 8 años, para lo cual se utilizaron ciertas fórmulas que fueron previstas para conocer de una manera más técnica la situación de cada una de las organizaciones pertenecientes a la muestra. En este sentido, se consideró utilizar el endeudamiento del activo para obtener la información respecto al efecto de la inversión realizada por la empresa. De tal manera, se presenta la fórmula que fue aplicada para la presente investigación

$$\text{Endeudamiento del Activo} = \frac{\text{Pasivo Total}}{\text{Activo Total}}$$

Por otro lado, también se necesitó analizar el nivel de apalancamiento, el cual se puede entender como un suceso que se da al realizar una serie de gastos o incurrir en costos, que tiene como objetivo la de incrementar la ganancia de la alta dirección de una empresa (Ayón, Pluas, & Ortega, El apalancamiento financiero y su impacto en el nivel de endeudamiento de las empresas, 2020). Es así como, para conocer este indicativo fue necesario aplicar la fórmula expuesta a continuación:

$$\text{Apalancamiento} = \frac{\text{Activo Total}}{\text{Patrimonio}}$$

De esta forma, fue factible conocer el rendimiento y el riesgo por cada empresa, para así conocer los efectos de la inversión y por consiguiente el endeudamiento ligado a este. Finalmente, se pudo determinar el comportamiento de las empresas a lo largo de los años de estudio y así, entender los aspectos que estuvieron ligados a cada uno de los cambios visualizados.

### 3.6. Operacionalización de las variables

### 3.6.1. Variable independiente: Inversión

**Tabla 8.** Variable independiente: Inversión

Variable	Definición	Categorías	Indicadores	Ítems	Técnica/Instrumento
<b>Inversión</b>	Se refiere a la aplicación de recursos financieros para la creación, renovación, ampliación o mejora de la capacidad respecto al proceso de producción de una empresa, por tanto, este proceso vincula recursos financieros a cambio de beneficios que pueden ser materiales o no (Encalada, Paredes, & Gil, 2020).	Solvencia	<b>Apalancamiento</b> Activo / Patrimonio neto	¿Cuántos dólares en activos se obtiene por cada dólar de patrimonio invertido?	Ficha de observación

Elaborado por: Olivo (2022)

### 3.6.2. Variable dependiente: Endeudamiento

**Tabla 9.** Variable dependiente: Endeudamiento

Variable	Definición	Categorías	Indicadores	Ítems	Técnica/Instrumento
<b>Endeudamiento</b>	Se refiere a todos aquellos recursos financieros solicitados a crédito, que tienen como objetivo generar beneficios futuros, sin embargo; también representa cierto riesgo como a su vez; oportunidades de mejoramiento en el futuro (Goldenberg, 2020).	Solvencia	<b>Endeudamiento del activo</b> Pasivo total / Activo total	¿Qué capacidad tiene la empresa para contraer obligaciones?	Ficha de observación

Elaborado por: Olivo (2022)



## **CAPÍTULO IV**

### **RESULTADOS**

#### **4.1. Resultados y discusión**

##### ***4.1.1. Análisis de los activos***

Los activos son parte fundamental de cualquier empresa sin importar su tamaño o razón social. En este sentido, realizar un análisis a estos tuvo como finalidad la de conocer el comportamiento de los activos con el paso de los años y, entender de qué manera tiene incidencia la evolución de los mencionados respecto a la producción de la entidad y por consiguiente su situación financiera. Por lo tanto, mediante la información recopilada de la base de datos de la Superintendencia de Compañías, Seguros y Valores, se realizó un cuadro resumen en el cual se pueda apreciar la misma de una manera más eficiente y así poder realizar los respectivos análisis precisamente.

Es así como, en la tabla de activos se pudo recopilar registrar los datos presentados en los estados financieros pertenecientes a los años escogidos para el estudio, el cual comprendió el periodo 2012-2020, mismo que se presenta posteriormente. Se pudo determinar que el valor de activos que presentan las pequeñas y medianas empresas pertenecientes a la muestra es notable y se mantiene en crecimiento de manera mayoritaria, lo cual en primera instancia se consideró de manera positiva en concordancia con un posible crecimiento.

**Tabla 10.** Datos de activos

No.	Nombre	ACTIVOS									
		2012	2013	2014	2015	2016	2017	2018	2019	2020	
1	VENUS S.A.	\$13,409,184.47	\$15,966,598.39	\$17,883,758.18	\$20,674,212.45	\$21,296,685.51	\$24,903,887.63	\$26,728,478.01	\$26,685,538.75	\$25,989,699.48	
2	HIDROTAMBO S.A.	\$12,268,356.73	\$13,574,977.11	\$16,005,238.99	\$18,491,594.48	\$20,711,288.07	\$20,979,872.33	\$18,950,079.60	\$18,701,828.79	\$21,213,772.37	
3	DAVMOTOR CÍA. LTDA.	\$4,930,100.72	\$4,809,334.70	\$5,501,465.70	\$10,126,529.94	\$10,471,239.13	\$16,087,100.45	\$19,100,737.50	\$19,612,912.72	\$18,734,080.10	
4	CONSTRUCTORA INMOBILIARIA CENTRAL CONSTRUICEN CÍA. LTDA.	\$2,622,258.97	\$3,167,908.60	\$3,661,876.95	\$4,209,110.93	\$4,608,246.98	\$4,572,313.28	\$5,032,292.71	\$8,128,026.58	\$14,338,726.52	
5	COMERCIAL CISNEROS IMPORTADORA KUMHO CÍA. LTDA.	\$14,462,613.92	\$17,028,748.93	\$17,302,712.85	\$15,527,977.83	\$15,414,326.68	\$16,402,112.48	\$15,261,313.97	\$13,369,936.74	\$13,453,916.45	
6	LOGÍSTICA EMPRESARIAL, LEMPRESA S.A.	\$6,628,521.68	\$15,245,874.07	\$12,892,071.97	\$7,845,287.97	\$7,871,569.35	\$8,139,600.35	\$11,215,992.31	\$13,481,381.08	\$12,676,239.35	
7	FAAUTO S.A.	\$2,767,360.16	\$2,953,654.38	\$4,607,908.46	\$7,263,459.73	\$8,255,395.62	\$9,619,313.54	\$10,058,985.98	\$10,301,520.73	\$10,603,205.24	
8	BINGAMES S.A.	\$10,577,849.38	\$10,347,688.88	\$10,424,209.72	\$10,402,899.17	\$10,242,401.46	\$8,915,078.05	\$8,804,235.90	\$8,696,206.51	\$8,546,819.54	
9	ECUATORIANA DE MATRICERÍA ECUAMATRIZ CÍA. LTDA.	\$2,590,215.35	\$3,877,274.10	\$4,269,470.57	\$5,117,421.47	\$5,466,205.02	\$6,345,957.80	\$5,476,930.92	\$5,417,079.97	\$7,783,430.43	
10	BIENES RAÍCES DE LA SIERRA PUNTOSIERRA S.A.	\$8,938,229.60	\$8,878,683.70	\$9,403,081.01	\$9,156,038.22	\$9,158,101.07	\$11,499,992.15	\$8,957,850.67	\$8,952,376.25	\$7,766,388.32	
11	COMERCIAL YOLANDA SALAZAR CÍA. LTDA.	\$5,379,067.09	\$6,012,037.81	\$6,575,102.05	\$6,119,176.79	\$6,230,045.36	\$6,477,944.50	\$6,352,210.83	\$7,420,020.54	\$7,096,655.75	
12	MILPLAST CÍA. LTDA.	\$4,675,535.88	\$4,902,502.61	\$6,170,488.86	\$5,772,242.46	\$6,022,531.08	\$7,089,352.56	\$6,719,810.92	\$6,236,933.32	\$7,091,986.31	
13	INDUSTRIAL PAPELERA CAICEDO MIÑO CÍA. LTDA.	\$5,314,042.46	\$5,565,300.34	\$6,157,223.15	\$6,165,274.48	\$6,107,914.60	\$6,368,043.68	\$6,337,859.26	\$6,665,935.98	\$6,513,512.66	
14	IMPOFREICO S.A.	\$5,000.00	\$4,171,387.46	\$4,942,658.05	\$4,529,465.21	\$4,232,628.00	\$5,242,418.11	\$6,052,806.97	\$5,791,623.32	\$5,441,820.04	
15	RECTTIMAINDUSTRY CÍA. LTDA.	\$10,000.00	\$124,894.53	\$2,468,701.06	\$2,602,626.19	\$2,712,843.33	\$3,282,394.20	\$3,655,653.59	\$4,275,935.11	\$5,152,813.68	
16	LABORATORIO NEO FÁRMACO DEL ECUADOR NEOFÁRMACO CÍA. LTDA.	\$3,491,497.24	\$3,211,729.75	\$3,450,516.71	\$3,973,171.80	\$4,054,094.19	\$4,513,352.00	\$4,830,564.48	\$4,928,720.21	\$4,915,176.07	
17	TALUM S.A.	\$163,722,497.48	\$181,361,117.66	\$210,877,406.11	\$220,370,437.69	\$232,459,535.71	\$251,565,099.20	\$239,772,326.30	\$281,423,173.30	\$294,392,052.50	
18	HOLDING TONICORP S.A.	\$136,864,497.58	\$118,404,159.58	\$134,388,168.88	\$144,225,249.99	\$156,203,247.32	\$156,376,668.38	\$156,762,287.07	\$164,606,992.28	\$60,216,941.05	
19	INMOBILIARIA MERIDIONAL S.A. INMERISA	\$3,027,445.67	\$19,394,674.42	\$35,939,468.27	\$49,800,541.92	\$51,365,955.45	\$67,955,898.51	\$94,067,230.25	\$108,965,381.19	\$131,127,195.64	
20	CANODROS C.L.	\$12,914,792.41	\$17,215,627.29	\$22,894,814.06	\$21,826,009.08	\$21,255,053.60	\$27,404,584.10	\$26,185,796.50	\$23,225,338.60	\$109,672,888.60	
21	PROPIEDADES AGRO INDUSTRIALES SURCO ACTIVO SA	\$74,925,383.07	\$87,182,619.21	\$90,607,309.20	\$96,126,736.50	\$96,798,677.40	\$98,257,666.80	\$101,029,591.10	\$103,887,282.10	\$109,460,596.70	
22	SERVICIO DE ADMINISTRACIÓN DE BIENES DIBIENS S.A.	\$12,099,266.62	\$21,101,008.86	\$22,946,310.63	\$30,389,814.79	\$34,366,289.21	\$60,008,656.50	\$63,418,448.30	\$76,672,124.40	\$93,665,057.50	
23	TERMOGUAYAS GENERATION S.A.	\$82,114,284.96	\$82,158,225.08	\$75,103,835.20	\$132,063,365.90	\$105,576,951.20	\$78,088,791.80	\$0.00	\$78,088,791.80	\$78,088,791.80	
24	PROMOTORES INMOBILIARIOS PRONOBIS S.A.	\$14,948,552.57	\$18,237,967.50	\$34,519,413.18	\$33,313,134.20	\$36,188,460.87	\$36,370,600.64	\$38,935,506.69	\$48,181,650.37	\$70,842,641.55	
25	VIVIENDAS MASIVAS ECUATORIANAS VIMARE S.A.	\$10,484,028.45	\$10,984,587.47	\$11,713,671.60	\$12,358,305.19	\$21,959,045.09	\$42,446,783.24	\$44,096,359.13	\$44,219,419.52	\$44,392,232.24	
26	EQUITESA EQUIPOS Y TERRENOS S.A.	\$27,292,821.07	\$47,323,633.56	\$57,138,232.60	\$46,620,161.70	\$48,214,709.80	\$42,832,715.30	\$44,558,827.30	\$52,114,821.80	\$44,317,291.60	
27	INVERSIONES Y NEGOCIOS CÍA. LTDA.	\$14,115,502.30	\$14,630,220.43	\$14,754,605.15	\$14,075,355.95	\$23,611,535.69	\$31,431,009.34	\$30,947,064.45	\$36,749,648.70	\$44,231,806.90	
28	SALCEDO INTERNACIONAL (INTERSAL) S.A.	\$40,206,885.00	\$46,524,132.46	\$57,307,263.40	\$59,407,484.80	\$53,041,126.60	\$49,435,740.30	\$44,768,906.90	\$44,553,042.30	\$40,611,112.30	
29	AGRÍCOLA AGROGUAYAS S.A.	\$21,764,547.76	\$26,493,307.63	\$29,451,078.28	\$20,431,635.27	\$21,871,199.27	\$24,551,767.51	\$44,450,817.75	\$43,960,353.03	\$43,465,077.88	
30	MAERSK DEL ECUADOR C.A.	\$6,153,375.27	\$4,836,783.77	\$12,871,120.47	\$17,350,359.83	\$19,234,131.49	\$2,100,014.90	\$33,333,458.83	\$38,399,660.20	\$38,358,761.84	
31	INTERHOSPITAL S.A.	\$9,269,425.21	\$10,511,877.00	\$11,281,899.78	\$20,700,522.14	\$19,780,350.22	\$20,452,331.09	\$22,526,005.82	\$35,182,244.70	\$36,329,093.50	
32	FERTILIZANTES GRANULADOS FERTIGRAN S.A.	\$16,675,356.05	\$17,234,081.29	\$17,016,991.80	\$12,770,324.81	\$16,855,894.07	\$43,401,896.00	\$43,319,634.58	\$35,528,827.66	\$34,431,379.91	
33	GODDCORP S.A.	\$800.00	\$4,550.25	\$4,550.86	\$4,578.91	\$4,606.62	\$4,607.32	\$4,608.13	\$17,765,019.34	\$33,971,182.12	
34	FRUSHI S.A.	\$34,983,697.18	\$34,941,438.42	\$34,750,324.49	\$36,251,615.35	\$35,053,877.18	\$32,702,985.81	\$37,544,185.90	\$37,705,299.12	\$33,507,850.08	
35	CARILLI S.A.	\$28,599,150.51	\$29,301,467.20	\$29,861,933.47	\$30,354,769.02	\$31,091,920.71	\$31,540,859.05	\$32,189,049.83	\$31,555,074.79	\$33,431,555.63	

Elaborado por: Olivo (2022)

Mediante la revisión de la información recopilada se pudo identificar una gran variedad de valores respecto a los activos, en donde existen empresas que presentan un importe bajo a razón de su poco tiempo dentro del mercado a diferencia de otras que presentan una alta significancia de activos por su antigüedad.

De esta manera, mediante el análisis realizado a las pequeñas y medianas empresas seleccionadas para la muestra, se logró evidenciar que en el transcurso de 8 años el 84.64% correspondiente a la mayoría, incrementaron el volumen de sus activos. Por otro lado, 15.36% presentó un decremento en relación con el transcurso del tiempo estimado para la realización de la presente investigación, misma que se puede evidenciar con el siguiente gráfico:

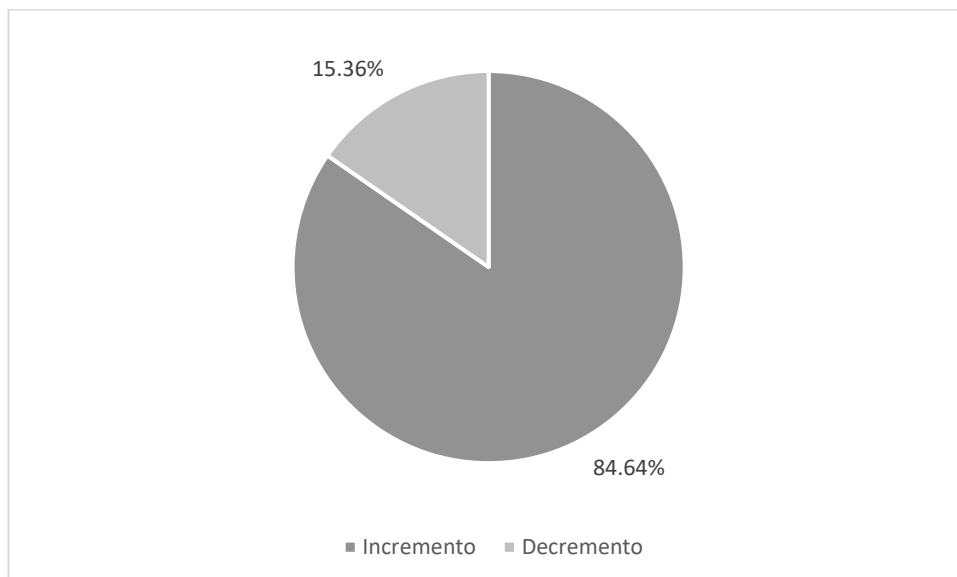

**Gráfico 3:** Comportamiento del volumen de activos  
**Elaborado por:** Olivo (2022)

Por lo tanto, se puede asumir que las pequeñas y medianas empresas pertenecientes al 84.64%, usaron como herramienta al apalancamiento para poder así adquirir nuevos bienes en el transcurso del tiempo, lo cual se refleja en el porcentaje que representa al incremento del activo. Sin embargo, el 15.36% refleja disminución en lo que se refiere al volumen de sus activos, lo cual se puede relacionar con la falta de liquidez para afrontar obligaciones y, por consiguiente, la venta de estos para poder solventar posibles problemas que afectaban su situación económica y financiera en un determinado momento.

#### **4.1.1.1. Análisis de los activos fijos**

Los activos fijos tienen gran peso dentro de su elemento general correspondiente, puesto que estos generalmente inciden dentro de la significancia financiera de cualquier entidad. De este modo, estos bienes están destinados a ser utilizados por la empresa respecto a sus funciones y operaciones, por lo que no están previstos para la venta, sin embargo; se espera obtener un beneficio económico al final de su vida útil, lo cual se prevé a largo plazo. En este sentido, al considerar su gran importancia, las pequeñas y medianas empresas optan por invertir en estos, con la finalidad de crecer dentro de un mercado.

Por lo tanto, se recopiló la información de los activos fijos de los estados financieros presentados por las empresas en la base de datos de la Superintendencia de Compañías, Valores y Seguros. Por consiguiente, se realizó una tabla resumen con los valores obtenidos y un análisis de estos, para así determinar la existencia de un fenómeno con el paso del tiempo. De tal forma, se analizó la repercusión de estos sobre el desarrollo de los demás elementos involucrados como también en crecimiento general de las organizaciones.

**Tabla 11.** Datos de activos fijos

No.	Nombre	ACTIVOS FIJOS								
		2012	2013	2014	2015	2016	2017	2018	2019	2020
1	VENUS S.A.	\$11,520,526.99	\$13,822,169.68	\$16,184,181.20	\$17,115,028.90	\$18,324,912.30	\$21,549,312.00	\$22,743,357.40	\$23,973,162.70	\$23,711,890.60
2	HIDROTAMBO S.A.	\$11,292,034.91	\$13,179,267.37	\$13,667,659.40	\$14,653,555.50	\$13,808,543.40	\$20,266,559.30	\$17,918,407.10	\$18,166,636.90	\$20,679,599.10
3	DAVMOTOR CÍA. LTDA.	\$364,987.89	\$315,601.61	\$333,575.17	\$477,242.57	\$339,979.72	\$779,922.14	\$1,046,125.48	\$0.00	\$1,329,752.70
4	CONSTRUCTORA INMOBILIARIA CENTRAL CONSTRUINCEN CÍA. LTDA.	\$7,996.89	\$5,870.07	\$5,066.72	\$3,184,224.75	\$4,279,486.99	\$4,267,712.77	\$4,633,278.43	\$4,735.97	\$49,271.47
5	COMERCIAL CISNEROS IMPORTADORA KUMHO CÍA. LTDA.	\$4,404,631.84	\$5,754,259.38	\$6,921,457.89	\$7,171,817.76	\$7,464,738.59	\$8,663,977.38	\$8,587,105.35	\$8,462,604.83	\$8,300,251.55
6	LOGÍSTICA EMPRESARIAL, LEMPRESA S.A.	\$624,914.84	\$585,292.38	\$661,674.23	\$8,357.25	\$433,259.96	\$410,543.93	\$227,944.66	\$1,037,621.57	\$1,302,301.67
7	FAAUTO S.A.	\$1,967,856.53	\$2,072,126.98	\$4,400,139.11	\$4,620,574.61	\$8,067,199.08	\$9,390,237.01	\$9,798,092.04	\$10,112,179.10	\$10,455,310.40
8	BINGAMES S.A.	\$8,531,364.50	\$9,028,110.10	\$8,946,373.36	\$8,740,943.82	\$8,545,921.53	\$8,423,540.52	\$8,277,984.12	\$8,155,566.05	\$8,034,965.22
9	ECUATORIANA DE MATRICERÍA ECUAMATRIZ CÍA. LTDA.	\$1,356,777.91	\$2,469,475.45	\$2,719,245.01	\$2,531,002.26	\$2,761,885.39	\$3,631,447.51	\$3,674,292.48	\$3,572,663.14	\$3,887,718.39
10	BIENES RAÍCES DE LA SIERRA PUNTOSIERRA S.A.	\$8,568,580.78	\$8,532,286.64	\$8,794,566.76	\$8,768,288.79	\$8,730,455.68	\$8,637,421.88	\$8,619,541.47	\$8,643,922.26	\$7,497,344.86
11	COMERCIAL YOLANDA SALAZAR CÍA. LTDA.	\$1,225,434.86	\$1,195,239.86	\$1,191,108.58	\$1,178,327.72	\$1,162,816.12	\$1,279,872.59	\$1,525,631.49	\$2,084,347.76	\$3,219,660.62
12	MILPLAST CÍA. LTDA.	\$2,525,679.98	\$2,590,304.35	\$3,361,732.99	\$3,239,296.08	\$3,498,161.17	\$4,194,496.63	\$4,080,602.83	\$4,367,143.93	\$5,449,191.25
13	INDUSTRIAL PAPELERA CAICEDO MIÑO CÍA. LTDA.	\$2,330,468.53	\$2,299,497.82	\$2,187,632.64	\$2,081,424.05	\$1,843,666.95	\$1,907,914.97	\$1,722,814.27	\$1,498,259.67	\$1,230,370.44
14	IMPOFREICO S.A.	\$0.00	\$85,917.38	\$230,149.13	\$296,939.69	\$247,093.96	\$522,308.14	\$858,074.33	\$1,004,195.16	\$859,979.02
15	RECTTIMAINDUSTRY CÍA. LTDA.	\$0.00	\$92,041.67	\$0.00	\$421,187.19	\$595,282.12	\$874,274.67	\$912,401.12	\$948,595.88	\$890,191.26
16	LABORATORIO NEO FÁRMACO DEL ECUADOR NEOFÁRMACO CÍA. LTDA.	\$1,560,225.43	\$1,689,448.73	\$1,693,542.65	\$1,842,409.20	\$1,931,782.94	\$2,090,750.63	\$2,447,676.84	\$2,350,308.18	\$2,224,049.81
17	TALUM S.A.	\$1,619,182.32	\$1,368,996.51	\$1,484,893.39	\$1,283,408.01	\$1,068,012.80	\$59,870,256.20	\$59,658,675.50	\$59,489,624.10	\$73,334,741.30
18	HOLDING TONICORP S.A.	\$75,596,567.77	\$108,158,167.62	\$0.00	\$144,040,014.00	\$155,986,620.99	\$156,070,215.11	\$156,485,668.76	\$162,307,868.17	\$159,299,326.17
19	INMOBILIARIA MERIDIONAL S.A. INMERISA	\$2,969,601.93	\$18,174,088.69	\$0.00	\$45,656,352.00	\$47,944,092.90	\$63,548,585.60	\$83,448,365.00	\$102,679,184.00	\$124,322,218.00
20	CANODROS C.L.	\$10,156,418.39	\$14,788,268.21	\$19,522,578.00	\$18,453,352.30	\$17,265,419.50	\$24,158,956.10	\$22,376,185.90	\$20,283,788.80	\$106,915,229.00
21	PROPIEDADES AGRO INDUSTRIALES SURCO ACTIVO SA	\$67,950,007.48	\$76,427,127.37	\$80,158,178.60	\$86,568,094.40	\$86,057,617.40	\$86,895,752.80	\$88,247,664.30	\$91,160,475.90	\$86,149,250.40
22	SERVICIO DE ADMINISTRACIÓN DE BIENES DIBIENS S.A.	\$10,834,996.52	\$16,264,087.43	\$11,971,449.40	\$21,968,753.90	\$24,775,730.70	\$58,754,780.70	\$59,273,248.50	\$68,876,679.20	\$87,786,847.60
23	TERMOGUAYAS GENERATION S.A.	\$52,484,157.79	\$49,357,136.05	\$47,238,569.60	\$98,937,492.50	\$73,749,673.60	\$61,260,222.30	\$0.00	\$61,260,222.30	\$61,260,222.30
24	PROMOTORES INMOBILIARIOS PRONOBIS S.A.	\$11,480,594.16	\$13,436,306.94	\$20,194,693.23	\$21,014,472.74	\$20,647,410.00	\$17,961,860.37	\$14,727,178.22	\$19,544,942.45	\$33,435,776.92
25	VIVIENDAS MASIVAS ECUATORIANAS VIMARE S.A.	\$5,160,082.42	\$5,779,458.57	\$5,846,539.84	\$11,005,044.00	\$20,545,623.30	\$40,312,573.60	\$42,290,208.00	\$42,476,548.10	\$42,563,042.30
26	EQUITESA EQUIPOS Y TERRENOS S.A.	\$9,292,343.99	\$14,358,612.14	\$25,383,380.80	\$23,289,763.20	\$17,630,104.40	\$15,169,293.90	\$25,229,392.50	\$33,881,124.20	\$36,116,211.90
27	INVERSIONES Y NEGOCIOS CÍA. LTDA.	\$13,467,523.23	\$13,701,483.38	\$13,455,232.90	\$13,137,551.10	\$22,769,607.90	\$27,971,923.00	\$29,579,464.60	\$35,309,967.00	\$41,298,331.00
28	SALCEDO INTERNACIONAL (INTERSAL) S.A.	\$12,224,228.00	\$20,067,934.89	\$18,745,391.80	\$21,151,637.70	\$20,390,772.80	\$20,110,815.40	\$18,343,193.00	\$18,755,465.90	\$15,928,382.00
29	AGRÍCOLA AGROGUAYAS S.A.	\$19,637,373.78	\$18,584,713.43	\$18,678,873.10	\$18,577,608.70	\$18,610,963.80	\$18,516,701.30	\$34,718,967.90	\$37,932,593.90	\$41,906,166.30
30	MAERSK DEL ECUADOR C.A.	\$147,107.94	\$152,884.22	\$191,345.71	\$357,876.08	\$265,933.38	\$118,550.89	\$88,877.30	\$541,069.83	\$410,584.49
31	INTERHOSPITAL S.A.	\$4,123,119.41	\$3,878,481.00	\$4,302,695.82	\$10,918,496.00	\$11,170,984.70	\$15,330,036.60	\$19,139,936.30	\$31,851,561.40	\$35,184,917.00
32	FERTILIZANTES GRANULADOS FERTIGRAN S.A.	\$13,613,423.78	\$13,314,590.73	\$12,995,371.40	\$12,693,650.10	\$16,000,786.70	\$42,118,233.10	\$38,730,655.38	\$34,459,434.30	\$33,384,371.00
33	GODDCORP S.A.	\$600.00	\$4,350.00	\$4,350.00	\$4,377.30	\$4,403.92	\$4,403.92	\$4,403.92	\$11,282,058.70	\$33,442,915.10
34	FRUSHI S.A.	\$26,510,006.42	\$24,044,882.78	\$22,816,449.50	\$21,990,648.10	\$20,881,288.80	\$31,698,167.60	\$34,025,776.80	\$34,054,652.40	\$29,767,251.60
35	CARILLI S.A.	\$27,392,587.92	\$27,392,587.92	\$27,392,587.90	\$27,392,587.90	\$27,392,587.90	\$27,392,587.90	\$27,392,587.90	\$29,116,330.60	\$30,606,330.60

Elaborado por: Olivo (2022)

De esta manera se pudo identificar que los valores en activos fijos pertenecientes a las pequeñas y medianas empresas del Ecuador son considerables y presentan una variación ciertamente creciente. Por otro lado, se puede interpretar que es poco probable que una empresa tenga una disminución agresiva respecto a años anteriores. De esta manera, se pudo deducir que estas entidades buscan la manera de incrementar su valor mediante la inversión en estos bienes.

De esta manera, mediante el análisis realizado a los datos obtenidos se obtuvo como resultado que el 83.33% de las Pequeñas y medianas empresas correspondientes a la muestra, incrementaron su valor en activos fijos respecto al primer año del estudio. Por otro lado, solamente un 16.67% presentaron una disminución de estos bienes respecto a los 8 años que se consideraron para la realización de esta investigación, así como se presenta a continuación:

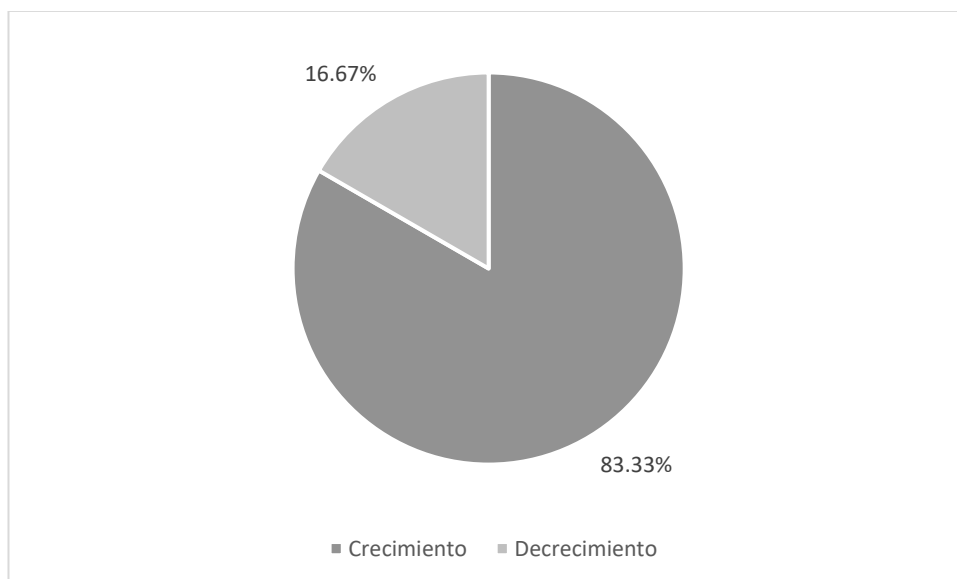

**Gráfico 4:** Comportamiento del volumen de activos fijos  
**Elaborado por:** Olivo (2022)

De este modo, 320 pequeñas y medianas empresas presentan la mayoría respecto a un aumento en el valor de sus activos fijos, lo cual se puede deducir que se debió a la inversión de estos bienes respecto a cada año, lo cual le permite incrementar o mantener el valor de estos. No obstante, 64 empresas fueron las que presentaron una disminución del valor en estos bienes, lo cual se lo puede atribuir a bajas de estos bienes por distinguidas circunstancias no previstas como también por decisión propia.

Por otro lado, también se realizó un análisis que permitió conocer la representación de los activos fijos respecto a los activos totales de las empresas. Por lo que, se utilizaron los datos de ambos para poder obtener un resultado que permita comprender el peso de los bienes dentro de las entidades.

Mediante el análisis realizado se obtuvo como resultado que el 4.43% de las Pymes estudiadas presentan activos fijos los cuales representan hasta un 25% de sus activos totales. Asimismo, el 27.86% disponen de activos fijos que representan hasta un 50% del total. Por otro lado, el 48.96% en el cual se ubican la mayoría, corresponde a aquellas entidades con activos fijos que representan hasta un 75% del total de activos. Finalmente, tan solo el 18.75% de las organizaciones dentro del estudio, presentan un valor de activos fijos que comprende hasta el 99% de sus activos totales.

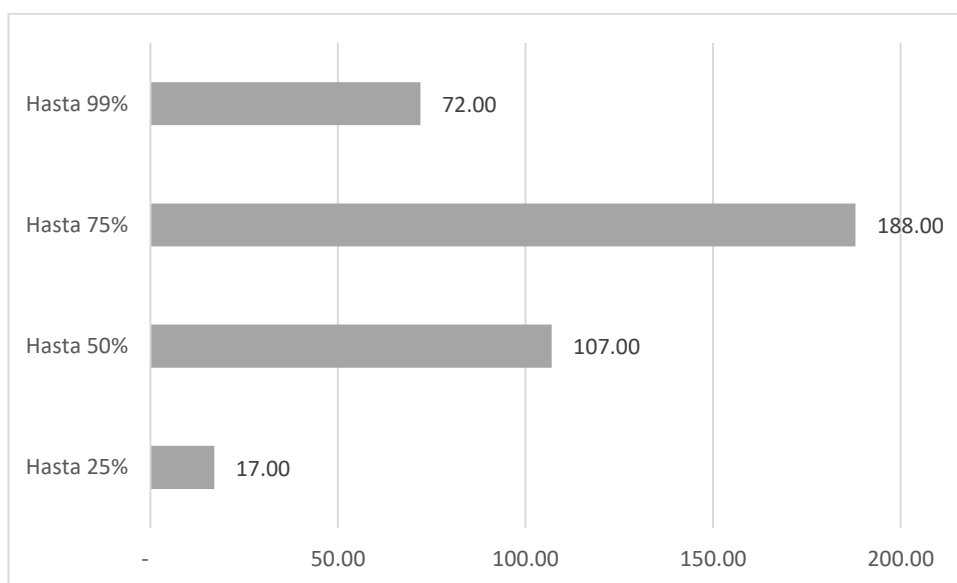

**Gráfico 5:** Proporción de los activos fijos con el activo total  
**Elaborado por:** Olivo (2022)

Es así como, 17 empresas las cuales representan a la minoría comprenden activos fijos que corresponden a un mínimo de su activo total, lo cual no se puede considerar del todo bueno puesto que puede significar un exceso de inventario que afectará a la liquidez de la empresa en un determinado momento. Por consiguiente, 107 empresas son aquellas que presentan sus activos fijos como la mitad de su activo total, lo que demuestra que mantiene un cierto equilibrio que no incide del todo en una reacción futura. Por otro lado, 188 organizaciones que corresponden a la mayoría del análisis

tienen sus activos fijos hasta el 75% del activo total, lo cual se deduce que pudo ser por la cantidad de bienes utilizados en distintas localidades dentro del proceso de producción necesario. Finalmente, 72 empresas fueron las cuales presentaron sus activos fijos que comprenden hasta el 99% de su activo total, lo cual puede incidir en que estas empresas no producen el líquido suficiente mediante sus actividades, por lo que los activos fijos acapararon la mayor parte del elemento.

#### ***4.1.2. Análisis de los pasivos***

Al igual que los activos, los pasivos son un elemento que se encuentran en constante cambio y circulación a lo largo de cada periodo, por lo que es importante revisar y analizar este con el fin de lograr determinar decisiones que sean de conveniencia para las empresas. En este sentido, también se encontró la necesidad de recopilar la información de este elemento y realizar los análisis correspondientes que reflejen una situación de manera generalizada con el fin de entender o encontrar un fenómeno compartido por la mayoría de la muestra.

Por lo tanto, se realizó de igual manera una tabla en la cual se ha insertado toda la información obtenida en lo que respecta a los pasivos totales de las pequeñas y medianas empresas, correspondientes a los periodos en estudio. Esta se observa en la siguiente tabla, en la cual se presenta una vista previa de los datos tabulados y de las empresas en estudio, en la cual se logró observar la evolución de estos valores con el paso del tiempo.



**Tabla 12.** Datos de pasivos

No.	Nombre	PASIVOS								
		2012	2013	2014	2015	2016	2017	2018	2019	2020
1	VENUS S.A.	\$2,101,772.13	\$1,993,014.01	\$3,135,297.28	\$2,816,662.85	\$1,215,821.31	\$1,092,527.93	\$1,855,788.41	\$921,789.95	\$1,272,027.08
2	HIDROTAMBO S.A.	\$606,058.59	\$1,912,678.97	\$4,342,940.89	\$6,847,355.78	\$14,642,498.00	\$14,859,276.70	\$13,310,021.60	\$8,414,122.29	\$11,625,596.20
3	DAVMOTOR CÍA. LTDA.	\$4,642,366.73	\$2,401,302.17	\$2,720,463.71	\$7,026,367.84	\$7,784,627.33	\$13,108,607.90	\$17,649,620.00	\$18,153,229.58	\$17,258,322.90
4	CONSTRUCTORA INMOBILIARIA CENTRAL CONSTRUICEN CÍA. LTDA.	\$2,630,076.74	\$3,174,922.07	\$3,664,960.40	\$4,213,161.18	\$4,613,735.40	\$4,568,191.61	\$5,017,251.16	\$7,965,969.70	\$14,097,834.90
5	COMERCIAL CISNEROS IMPORTADORA KUMHO CÍA. LTDA.	\$7,255,123.63	\$7,747,612.99	\$7,515,210.65	\$6,350,290.29	\$6,334,152.51	\$7,408,111.82	\$6,497,408.53	\$4,821,388.12	\$4,917,447.30
6	LOGÍSTICA EMPRESARIAL, LEMPRESA S.A.	\$5,229,931.51	\$13,641,393.22	\$11,197,721.70	\$5,619,850.13	\$5,340,164.71	\$5,345,462.47	\$8,067,720.66	\$10,013,108.26	\$9,167,932.58
7	FAAUTO S.A.	\$1,041,872.68	\$1,078,900.45	\$2,386,815.82	\$2,519,190.98	\$5,382,307.49	\$3,833,347.61	\$3,653,190.80	\$3,798,160.68	\$4,275,785.46
8	BINGAMES S.A.	\$9,344,518.26	\$9,265,897.54	\$9,342,533.30	\$9,466,631.31	\$9,464,549.43	\$8,103,008.64	\$7,966,249.33	\$7,854,762.78	\$7,782,335.07
9	ECUATORIANA DE MATRICERÍA ECUAMATRIZ CÍA. LTDA.	\$1,259,960.68	\$2,153,800.15	\$2,499,827.01	\$2,642,211.60	\$2,714,970.58	\$3,574,847.18	\$2,713,999.94	\$3,010,504.85	\$5,358,522.20
10	BIENES RAÍCES DE LA SIERRA PUNTO SIERRA S.A.	\$2,225,871.31	\$1,759,193.39	\$1,870,984.41	\$1,505,384.88	\$1,343,871.48	\$3,652,698.18	\$1,101,503.42	\$1,063,180.07	\$994,499.28
11	COMERCIAL YOLANDA SALAZAR CÍA. LTDA.	\$2,486,250.93	\$2,850,339.07	\$3,205,379.39	\$2,607,526.49	\$2,545,829.33	\$2,592,184.84	\$2,310,913.31	\$3,402,763.78	\$3,334,251.46
12	MILPLAST CÍA. LTDA.	\$1,976,065.84	\$2,395,577.03	\$4,191,552.06	\$3,786,209.36	\$4,043,467.88	\$4,827,518.69	\$5,127,968.81	\$4,664,118.50	\$5,510,319.96
13	INDUSTRIAL PAPELERA CAICEDO MIÑO CÍA. LTDA.	\$2,666,409.56	\$2,844,877.82	\$3,273,121.77	\$3,329,800.42	\$3,323,283.04	\$3,578,163.56	\$3,659,533.18	\$3,883,065.60	\$4,256,813.84
14	IMPOFREICO S.A.	\$0.00	\$1,158,561.46	\$1,502,570.26	\$972,766.66	\$584,166.86	\$1,177,040.47	\$1,617,651.70	\$1,168,751.47	\$689,642.81
15	RECTTIMAINDUSTRY CÍA. LTDA.	\$0.00	\$115,359.82	\$2,326,282.90	\$1,663,783.89	\$1,715,568.78	\$2,934,730.00	\$3,032,329.71	\$3,467,734.09	\$4,174,805.89
16	LABORATORIO NEO FÁRMACO DEL ECUADOR NEOFÁRMACO CÍA. LTDA.	\$1,150,506.62	\$1,002,223.73	\$962,077.03	\$868,976.96	\$968,740.85	\$1,346,572.44	\$1,633,821.10	\$1,664,612.82	\$914,302.20
17	TALUM S.A.	\$157,608,973.93	\$174,178,502.48	\$201,502,230.00	\$210,874,236.00	\$222,742,886.00	\$241,373,581.00	\$231,614,820.00	\$248,127,751.00	\$270,969,566.00
18	HOLDING TONICORP S.A.	\$76,656,373.58	\$3,701,293.82	\$2,504,936.16	\$6,816.04	\$18,388.00	\$23,690.14	\$16,572.11	\$86,689.50	\$8,817.05
19	INMOBILIARIA MERIDIONAL S.A. INMERISA	\$3,011,886.86	\$19,360,464.27	\$35,871,623.30	\$49,654,269.20	\$51,357,051.00	\$67,728,417.30	\$93,778,330.10	\$108,299,367.00	\$131,021,326.00
20	CANODROS C.L.	\$2,879,031.84	\$7,112,449.99	\$6,933,142.56	\$4,941,003.58	\$10,368,158.30	\$16,294,173.40	\$14,454,531.50	\$10,731,468.20	\$44,969,744.80
21	PROPIEDADES AGRO INDUSTRIALES SURCO ACTIVO SA	\$60,819,813.41	\$73,081,111.80	\$76,513,824.10	\$82,055,554.20	\$82,617,789.40	\$84,122,213.50	\$86,944,345.80	\$89,832,720.50	\$77,781,400.40
22	SERVICIO DE ADMINISTRACIÓN DE BIENES DIBIENS S.A.	\$10,177,941.75	\$19,436,259.16	\$21,397,307.60	\$28,905,895.00	\$29,401,194.10	\$49,004,780.30	\$52,310,583.70	\$60,766,965.40	\$70,421,352.30
23	TERMOGUAYAS GENERATION S.A.	\$40,673,813.84	\$38,410,360.57	\$30,793,133.10	\$28,517,216.90	\$39,399,821.70	\$33,714,982.10	\$0.00	\$33,714,982.10	\$33,714,982.10
24	PROMOTORES INMOBILIARIOS PRONOBIS S.A.	\$9,622,791.96	\$9,920,395.99	\$21,466,901.00	\$18,154,505.30	\$19,789,785.37	\$18,726,235.02	\$23,187,054.83	\$31,348,590.02	\$50,506,118.44
25	VIVIENDAS MASIVAS ECUATORIANAS VIMARE S.A.	\$1,720,470.90	\$1,915,680.49	\$2,347,794.91	\$2,990,709.51	\$3,153,587.39	\$5,913,196.04	\$7,559,380.13	\$7,681,390.12	\$7,851,959.04
26	EQUITESA EQUIPOS Y TERRENOS S.A.	\$11,235,084.62	\$28,336,674.66	\$41,757,126.50	\$27,360,896.60	\$28,946,944.70	\$22,878,101.50	\$23,944,451.30	\$30,878,477.80	\$25,191,671.50
27	INVERSIONES Y NEGOCIOS CÍA. LTDA.	\$10,274,700.50	\$10,747,327.37	\$9,528,267.29	\$10,280,671.10	\$19,769,922.90	\$27,746,486.60	\$25,917,713.60	\$24,501,924.20	\$27,985,165.10
28	SALCEDO INTERNACIONAL (INTERSAL) S.A.	\$33,648,535.00	\$36,818,410.35	\$46,024,860.10	\$39,465,799.40	\$33,432,023.80	\$29,761,815.40	\$25,955,787.30	\$25,549,951.00	\$21,342,511.30
29	AGRÍCOLA AGROGUAYAS S.A.	\$15,248,058.05	\$18,044,009.53	\$20,994,681.90	\$11,965,306.60	\$13,370,954.10	\$16,016,206.00	\$36,677,454.60	\$37,612,018.90	\$37,745,563.00
30	MAERSK DEL ECUADOR C.A.	\$6,048,774.75	\$4,708,113.27	\$12,751,096.90	\$17,234,022.80	\$19,394,478.40	\$1,980,978.49	\$32,914,831.00	\$37,387,304.30	\$36,852,491.40
31	INTERHOSPITAL S.A.	\$2,166,787.38	\$2,870,913.00	\$2,938,689.60	\$2,692,946.84	\$1,373,425.12	\$1,682,591.79	\$3,605,833.42	\$10,228,757.60	\$11,392,521.80
32	FERTILIZANTES GRANULADOS FERTIGRAN S.A.	\$13,882,912.33	\$13,822,415.25	\$12,702,922.20	\$11,577,485.90	\$15,679,989.30	\$33,288,002.90	\$32,603,509.05	\$33,956,162.70	\$30,535,161.90
33	GODDCORP S.A.	\$0.00	\$0.00	\$0.00	\$27.30	\$53.92	\$53.92	\$53.92	\$17,714,606.00	\$31,945,382.20
34	FRUSHI S.A.	\$34,132,807.82	\$34,315,980.57	\$34,131,651.30	\$34,760,379.00	\$33,637,131.10	\$31,242,442.80	\$34,592,734.40	\$34,796,311.90	\$30,625,646.70
35	CARILLI S.A.	\$258,785.71	\$530,510.68	\$1,008,680.77	\$1,174,225.72	\$1,978,548.31	\$2,434,230.05	\$2,958,486.23	\$2,771,576.69	\$3,960,567.73

Elaborado por: Olivo (2022)

De este modo, se logró identificar diferentes comportamientos en este elemento, puesto que existen empresas que presentaron un incremento en lo que respecta a sus obligaciones con terceros, otras que por el contrario presentaron un decremento y finalmente aquellas que de alguna u otra manera mantuvieron un valor similar en el transcurso de los años. Sin embargo, no fue factible asumir una postura sobre si estos comportamientos reflejan un beneficio o una diferencia significativa en la producción de las organizaciones, debido a un valor notablemente alto en las obligaciones puede afectar tanto de manera negativa como positiva y viceversa en referencia a un valor mínimo.

Es así como, mediante el análisis direccionado al elemento del pasivo fue posible determinar que el 70% de las pequeñas y medianas empresas conformantes de la muestra, incrementaron sus pasivos de manera considerable, el 27% presentó un decremento del valor de sus obligaciones y finalmente, el 3% restante mantuvieron un valor relativamente equitativo durante el transcurso de los años.

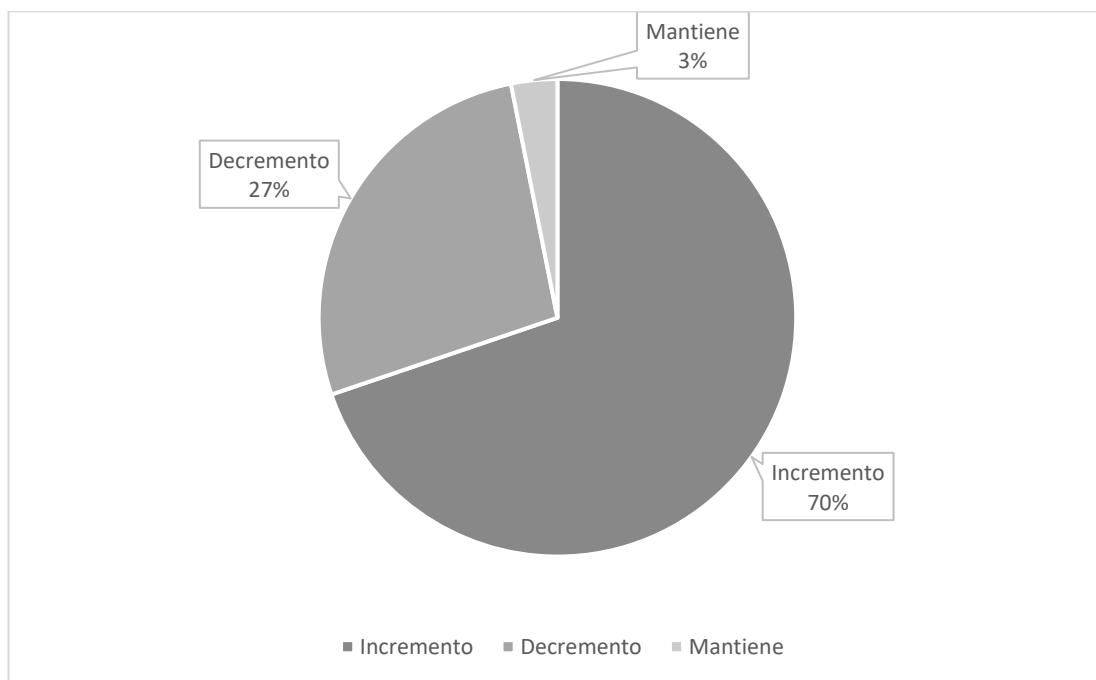

**Gráfico 6:** Comportamiento del volumen de pasivos  
**Elaborado por:** Olivo (2022)

Entonces, al haber obtenido los resultados se observó que una gran cantidad de empresas presentó un incremento mayor a \$500,000.00 en sus pasivos a comparación del primer año de estudio, lo cual, se pudo deber a un crecimiento de la empresa con

el pasar del tiempo o por otro lado un aumento en la inversión destinada a los activos fijos. Por otro lado, aquellas empresas que presentaron otro comportamiento como el decremento o la mantención de los pasivos tuvieron ciertas condiciones que les permitieron lograrlo, que, si bien no es bueno o malo, puede ser una oportunidad al momento de buscar financiamiento y de tomar las respectivas decisiones.

Por otro lado, fue necesario comprender un análisis respecto al crecimiento de la deuda con el crecimiento de los activos fijos, con el fin de determinar si existió un comportamiento equivalente entre ambas partes. Para lo cual, se realizó una tabla que presenta el número de empresas que presentaron un crecimiento de cada elemento respecto a cada año.

En este sentido se determinó que tanto en los activos fijos como en el pasivo existió un crecimiento relativamente proporcional, en donde para el periodo 2012-2013 sólo hay una brecha del 4.69%, para el periodo 2013-2014, esta disminuye a un 1.04%. Por otro lado, para el periodo del 2014-2015 se presenta la brecha más significativa correspondiente a un 14.06%, la cual para el siguiente periodo disminuyó al 8.07% y del 2016 al 2018, la brecha se mantuvo en un 2%. Por consiguiente, para el periodo 2018-2019 la brecha aumentó nuevamente a un 4.43% y, finalmente para el periodo 2019-2020 esta se determinó en un 3.65%.

**Tabla 13.** Relación de los activos fijos con el pasivo

<b>Año</b>	<b>Activos fijos</b>	<b>%</b>	<b>Pasivo</b>	<b>%</b>	<b>Brecha</b>
<b>2012-2013</b>	237	61.72%	255	66.41%	4.69%
<b>2013-2014</b>	265	69.01%	269	70.05%	1.04%
<b>2014-2015</b>	240	62.50%	186	48.44%	14.06%
<b>2015-2016</b>	235	61.20%	266	69.27%	8.07%
<b>2016-2017</b>	240	62.50%	248	64.58%	2.08%
<b>2017-2018</b>	220	57.29%	209	54.43%	2.86%
<b>2018-2019</b>	249	64.84%	266	69.27%	4.43%
<b>2019-2020</b>	225	58.59%	211	54.95%	3.65%

Elaborado por: Olivo (2022)

Sin embargo, el comportamiento que se presencié en este análisis no puede ser un determinante de que las empresas se endeudan para aumentar el activo fijo, puesto que

parte de este endeudamiento también puede ser destinado a otros elementos o pagos a terceros. En este sentido, en el periodo del 2014-2015, el cual presenta la mayor brecha, se puede deducir que las deudas no estuvieron previstas por completo a los activos fijos, puesto que el grado de endeudamiento fue menor al incremento de los activos fijos. Por otro lado, también se presenciaron periodos en los cuales el pasivo incrementó en mayor proporción que los activos fijos, lo cual se puede deducir que una gran parte de la deuda se destinó a estos, pero también fue destinada a otras necesidades.

#### ***4.1.3. Análisis del patrimonio***

El patrimonio se puede considerar como la parte más fundamental de cualquier organización, puesto que esta presenta una imagen fiel y real acerca de los recursos en su poder. En este sentido, un valor considerablemente alto de este elemento tiene la posibilidad de incidir dentro de la obtención de financiamiento por parte de las instituciones financieras, puesto que estas entidades solicitan ciertos requisitos que las empresas deben cumplir, dentro de los cuáles un valor mínimo de capital es adecuado para ser acreedores de beneficios financieros. Por consiguiente, el poder adquisitivo se verá en incremento, lo cual aumentará las posibilidades en cualquier área para un crecimiento y mejoramiento de estas entidades con el paso del tiempo.

Por lo tanto, a pesar de que el patrimonio sea un elemento que no presenta cambios considerables con el paso del tiempo, si puede presentar aumentos o disminuciones respecto a las necesidades y acciones de las pequeñas y medianas empresas. Es así como, realizar un análisis de este, tiene como finalidad la de comprender las razones que estuvieron inmersas para que se puedan dar ciertas diferencias y, de tal manera, determinar la existencia de una situación favorable o no, que tenga afectación en la permanencia de un negocio dentro de un mercado.

**Tabla 14.** Datos del patrimonio

No.	Nombre	PATRIMONIO								
		2012	2013	2014	2015	2016	2017	2018	2019	2020
1	VENUS S.A.	\$11,307,412.34	\$13,973,584.38	\$14,748,460.90	\$17,857,549.60	\$20,080,864.20	\$23,811,359.70	\$24,872,689.60	\$25,763,748.80	\$24,717,672.40
2	HIDROTAMBO S.A.	\$11,662,298.14	\$11,662,298.14	\$11,662,298.10	\$11,644,238.70	\$6,068,790.07	\$6,120,595.63	\$5,640,058.00	\$10,287,706.50	\$9,588,176.17
3	DAVMOTOR CÍA. LTDA.	\$287,733.99	\$2,408,032.53	\$2,781,001.99	\$3,100,162.10	\$2,686,611.80	\$2,978,492.55	\$1,451,117.50	\$1,459,683.14	\$1,475,757.20
4	CONSTRUCTORA INMOBILIARIA CENTRAL CONSTRUICEN CÍA. LTDA.	-\$7,817.77	-\$7,013.47	-\$3,083.45	-\$4,050.25	-\$5,488.42	\$4,121.67	\$15,041.55	\$162,056.88	\$240,891.62
5	COMERCIAL CISNEROS IMPORTADORA KUMHO CÍA. LTDA.	\$7,207,490.29	\$9,281,135.94	\$9,787,502.20	\$9,177,687.54	\$9,080,174.17	\$8,994,000.66	\$8,763,905.44	\$8,548,548.62	\$8,536,469.15
6	LOGÍSTICA EMPRESARIAL, LEMPRESA S.A.	\$1,398,590.17	\$1,604,480.85	\$1,694,350.27	\$2,225,437.84	\$2,531,404.64	\$2,794,137.88	\$3,148,271.65	\$3,468,272.82	\$3,508,306.77
7	FAAUTO S.A.	\$1,725,487.48	\$1,874,753.93	\$2,221,092.64	\$4,744,268.75	\$2,873,088.13	\$5,785,965.93	\$6,405,795.18	\$6,503,360.05	\$6,327,419.78
8	BINGAMES S.A.	\$1,233,331.12	\$1,081,791.34	\$1,081,676.42	\$936,267.86	\$777,852.03	\$812,069.41	\$837,986.57	\$841,443.73	\$764,484.47
9	ECUATORIANA DE MATRICERÍA ECUAMATRIZ CÍA. LTDA.	\$1,330,254.67	\$1,723,473.95	\$1,769,643.56	\$2,475,209.87	\$2,751,234.44	\$2,771,110.62	\$2,762,930.98	\$2,406,575.12	\$2,424,908.23
10	BIENES RAÍCES DE LA SIERRA PUNTOSIERRA S.A.	\$6,712,358.29	\$7,119,490.31	\$7,532,096.60	\$7,650,653.34	\$7,814,229.59	\$7,847,293.97	\$7,856,347.25	\$7,889,196.18	\$6,771,889.04
11	COMERCIAL YOLANDA SALAZAR CÍA. LTDA.	\$2,892,816.16	\$3,161,698.74	\$3,369,722.66	\$3,511,650.30	\$3,684,216.03	\$3,885,759.66	\$4,041,297.52	\$4,017,256.76	\$3,762,404.29
12	MILPLAST CÍA. LTDA.	\$2,699,470.04	\$2,506,925.58	\$1,978,936.80	\$1,986,033.10	\$1,979,063.20	\$2,261,833.87	\$1,591,842.11	\$1,572,814.82	\$1,581,666.35
13	INDUSTRIAL PAPELERA CAICEDO MIÑO CÍA. LTDA.	\$2,647,632.90	\$2,720,422.52	\$2,884,101.38	\$2,835,474.06	\$2,784,631.56	\$2,789,880.12	\$2,678,326.08	\$2,782,870.38	\$2,256,698.82
14	IMPOFREICO S.A.	\$5,000.00	\$3,012,826.00	\$3,440,087.79	\$3,556,698.55	\$3,648,461.14	\$4,065,377.64	\$4,435,155.27	\$4,622,871.85	\$4,752,177.23
15	RECTTIMAINDUSTRY CÍA. LTDA.	\$10,000.00	\$9,534.71	\$142,418.16	\$938,842.30	\$997,274.55	\$347,664.20	\$623,323.88	\$808,201.02	\$978,007.79
16	LABORATORIO NEO FÁRMACO DEL ECUADOR NEOFÁRMACO CÍA. LTDA.	\$2,340,990.62	\$2,209,506.02	\$2,488,439.68	\$3,104,194.84	\$3,085,353.34	\$3,166,779.56	\$3,196,743.38	\$3,264,107.39	\$4,000,873.87
17	TALUM S.A.	\$6,113,523.55	\$7,182,615.18	\$9,375,176.11	\$9,496,201.69	\$9,716,649.71	\$10,191,518.20	\$33,113,361.80	\$33,295,422.30	\$23,422,486.50
18	HOLDING TONICORP S.A.	\$60,208,124.00	\$114,702,865.76	\$131,883,232.72	\$144,218,433.95	\$156,184,859.32	\$156,352,978.24	\$156,745,714.96	\$164,520,302.78	\$160,955,600.11
19	INMOBILIARIA MERIDIONAL S.A. INMERISA	\$15,558.81	\$34,210.15	\$67,844.97	\$146,272.72	\$8,904.45	\$227,481.21	\$288,900.15	\$666,014.19	\$105,869.64
20	CANODROS C.L.	\$10,035,760.57	\$10,103,177.30	\$15,961,671.50	\$16,885,005.50	\$10,886,895.30	\$11,110,410.70	\$11,731,265.00	\$12,493,870.40	\$64,703,143.80
21	PROPIEDADES AGRO INDUSTRIALES SURCO ACTIVO SA	\$14,105,569.66	\$14,101,507.41	\$14,093,485.10	\$14,071,182.30	\$14,180,888.00	\$14,135,453.30	\$14,085,245.30	\$14,054,561.60	\$31,679,196.30
22	SERVICIO DE ADMINISTRACIÓN DE BIENES DIBIENS S.A.	\$1,921,324.87	\$1,664,749.70	\$1,549,003.03	\$1,483,919.79	\$4,965,095.11	\$11,003,876.20	\$11,107,864.60	\$15,905,159.00	\$23,243,705.20
23	TERMOGUAYAS GENERATION S.A.	\$41,440,471.12	\$43,747,864.51	\$44,310,702.10	\$103,546,149.00	\$66,177,129.50	\$44,373,809.70	\$0.00	\$44,373,809.70	\$44,373,809.70
24	PROMOTORES INMOBILIARIOS PRONOBIS S.A.	\$5,325,760.61	\$8,317,571.51	\$13,052,512.18	\$15,158,628.90	\$16,398,675.50	\$17,644,365.62	\$15,748,451.86	\$16,833,060.35	\$20,336,523.11
25	VIVIENDAS MASIVAS ECUATORIANAS VIMARE S.A.	\$8,763,557.55	\$9,068,906.98	\$9,365,876.69	\$9,367,595.68	\$18,805,457.70	\$36,533,587.20	\$36,536,979.00	\$36,538,029.40	\$36,540,273.20
26	EQUITESA EQUIPOS Y TERRENOS S.A.	\$16,057,736.45	\$18,986,958.90	\$15,381,106.10	\$19,259,265.10	\$19,267,765.10	\$19,954,613.80	\$20,614,376.00	\$21,236,344.00	\$19,125,620.10
27	INVERSIONES Y NEGOCIOS CÍA. LTDA.	\$3,840,801.80	\$3,882,893.06	\$5,226,337.86	\$3,794,684.85	\$3,841,612.79	\$3,684,522.74	\$5,029,350.85	\$12,247,724.50	\$16,246,641.80
28	SALCEDO INTERNACIONAL (INTERSAL) S.A.	\$6,558,350.00	\$9,705,722.11	\$11,282,403.30	\$19,941,685.40	\$19,609,102.80	\$19,673,924.90	\$18,813,119.60	\$19,003,091.30	\$19,268,601.00
29	AGRÍCOLA AGROGUAYAS S.A.	\$6,516,489.71	\$8,449,298.10	\$8,456,396.38	\$8,466,328.67	\$8,500,245.17	\$8,535,561.51	\$7,773,363.15	\$6,348,334.13	\$5,719,514.88
30	MAERSK DEL ECUADOR C.A.	\$104,600.52	\$128,670.50	\$120,023.57	\$116,337.03	-\$160,346.91	\$119,036.41	\$418,627.83	\$1,012,355.90	\$1,506,270.44
31	INTERHOSPITAL S.A.	\$7,102,637.83	\$7,640,964.00	\$8,343,210.18	\$18,007,575.30	\$18,406,925.10	\$18,769,739.30	\$18,920,172.40	\$24,953,487.10	\$24,936,571.70
32	FERTILIZANTES GRANULADOS FERTIGRAN S.A.	\$2,792,443.72	\$3,411,666.04	\$4,314,069.60	\$1,192,838.91	\$1,175,904.77	\$10,113,893.10	\$10,716,125.53	\$1,572,664.96	\$3,896,218.01
33	GODDCORP S.A.	\$800.00	\$4,550.25	\$4,550.86	\$4,551.61	\$4,552.70	\$4,553.40	\$4,554.21	\$50,413.34	\$2,025,799.92
34	FRUSHI S.A.	\$850,889.36	\$625,457.85	\$618,673.19	\$1,491,236.35	\$1,416,746.08	\$1,460,543.01	\$2,951,451.50	\$2,908,987.22	\$2,882,203.38
35	CARILLI S.A.	\$28,340,364.80	\$28,770,956.52	\$28,853,252.70	\$29,180,543.30	\$29,113,372.40	\$29,106,629.00	\$29,230,563.60	\$28,783,498.10	\$29,470,987.90

Elaborado por: Olivo (2022)

Dentro de la ficha de observación del patrimonio se pudo evidenciar que existen empresas que presentaron un fenómeno diferente entre ellos, puesto que se apreciaron incrementos, decrementos y permanencia respecto a los valores recopilados. En este sentido, resultó de interés conocer cómo ha evolucionado el patrimonio dentro de las pequeñas y medianas empresas del Ecuador dentro de un tiempo prolongado, para así obtener información más comprensible sobre la situación patrimonial.

De tal manera, se identificó que, en el transcurso de los 8 años correspondientes al estudio, el 90% de las pequeñas y medianas empresas correspondientes a la muestra presentaron un crecimiento respecto al valor de su patrimonio, mientras que solamente el 10% tuvo un decrecimiento del mencionado respecto al primer y último año del periodo analizado.

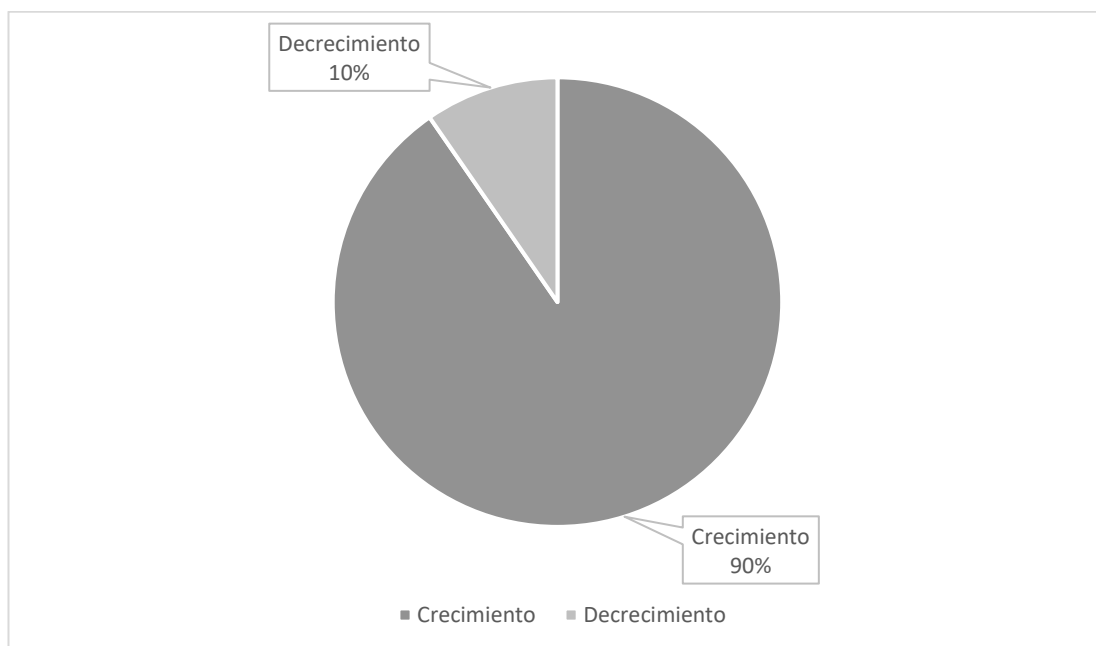

**Gráfico 7:** Comportamiento del patrimonio  
**Elaborado por:** Olivo (2022)

De esta manera, la gran mayoría presentó un resultado favorable correspondiente a un aumento del valor neto patrimonial de manera anual, esto a razón de un posible rendimiento positivo referente a sus actividades económicas. Por otro lado, sólo el 10% de estas mostraron un decrecimiento del patrimonio con el paso del tiempo, lo cual pudo estar ligado a un alto grado de endeudamiento por lo que las acciones para asimilarlo terminaron afectando al capital.

Asimismo, al igual que el pasivo, el patrimonio también puede tener incidencia respecto al incremento de los activos fijos, esto mediante la inversión por parte de los socios o accionistas de estas entidades. Por lo cual, se realizó una tabla que permitió identificar el comportamiento tanto de los activos fijos como del patrimonio respecto a los 8 años de estudio, la cual se presenta a continuación:

De esta manera, se logró observar brechas mayores en comparación con el comportamiento presentado en la relación con el pasivo, en donde los periodos 2012-2013, 2014-2015, 2016-2017 y 2017-2018; presentaron brechas del 16.41%, 10.42%, 16.41% y 12.24% respectivamente. Por otro lado, los periodos 2013-2014, 2015-2016, 2018-2019 y 2019-2020; presentaron brechas del 6.77%, 3.91%, 8.07% y 7.29% respectivamente.

**Tabla 15.** Relación de los activos fijos con el patrimonio

<b>Año</b>	<b>Activos fijos</b>	<b>%</b>	<b>Patrimonio</b>	<b>%</b>	<b>Brecha</b>
<b>2012-2013</b>	237	61.72%	300	78.13%	16.41%
<b>2013-2014</b>	265	69.01%	291	75.78%	6.77%
<b>2014-2015</b>	240	62.50%	280	72.92%	10.42%
<b>2015-2016</b>	235	61.20%	220	57.29%	3.91%
<b>2016-2017</b>	240	62.50%	303	78.91%	16.41%
<b>2017-2018</b>	220	57.29%	267	69.53%	12.24%
<b>2018-2019</b>	249	64.84%	280	72.92%	8.07%
<b>2019-2020</b>	225	58.59%	197	51.30%	7.29%

**Elaborado por:** Olivo (2022)

En este sentido, al haber resultado brechas más significativas que las presenciadas en el pasivo, se puede considerar que la probabilidad de usar el capital de los inversionistas para la inversión en activos fijos es más alta, esto debido a que el patrimonio ha presentado un incremento anual mayor que los activos fijos. Finalmente, se identificó que existieron más empresas que aumentaron su capital en comparación de las empresas que aumentaron sus activos fijos de manera anual, a excepción del periodo 2015-2016 y 2019-2020, en los cuales se presencié el efecto contrario respecto a los activos fijos y el patrimonio.

#### ***4.1.4. Análisis de los ingresos***

Los ingresos dentro de cualquier empresa son una parte fundamental para su crecimiento, puesto que permite aumentar el alcance de este mediante la generación de oportunidades que satisfagan las necesidades en un determinado momento. En este sentido, analizar este elemento permitió observar su comportamiento con el paso de los años y la afectación que otros elementos han tenido sobre este. De igual manera, la generación de beneficios económicos denota importancia al momento de afrontar la deuda pendiente con terceros y, el incremento sobre la rentabilidad que presentan las organizaciones, lo cual le permite ser más visible y generar mayor confianza respecto al financiamiento.

Por lo tanto, se recopilaron los datos respecto a los ingresos mediante los estados de resultados presentados en la base de datos de la Superintendencia de Compañías, Valores y Seguros, mediante los cuales se realizó una ficha de observación de los mencionados para poder realizar el análisis respectivo y conocer el comportamiento que tienen estos en el transcurso de los 8 años en los que se basó este proyecto de investigación, misma que se presenta a continuación:



**Tabla 16.** Datos de los ingresos

No.	Nombre	INGRESOS								
		2012	2013	2014	2015	2016	2017	2018	2019	2020
1	VENUS S.A.	\$1,086,136.22	\$993,220.08	\$833,421.25	\$899,089.23	\$972,660.42	\$974,031.24	\$1,021,728.47	\$918,788.94	\$814,615.43
2	HIDROTAMBO S.A.	\$0.00	\$0.00	\$0.00	\$0.00	\$3,091,972.78	\$1,462,726.13	\$636,830.61	\$647,170.54	\$631,723.02
3	DAVMOTOR CÍA. LTDA.	\$1,951,665.21	\$3,942,026.34	\$3,636,389.65	\$6,056,335.91	\$3,938,531.77	\$6,319,039.69	\$8,297,874.11	\$6,339,043.57	\$1,925,019.29
4	CONSTRUCTORA INMOBILIARIA CENTRAL CONSTRUICEN CÍA. LTDA.	\$21,243.57	\$5,882.50	\$1,250.00	\$238.86	\$40.20	\$0.00	\$0.00	\$6,999.00	\$6,999.00
5	COMERCIAL CISNEROS IMPORTADORA KUMHO CÍA. LTDA.	\$13,294,441.49	\$19,493,187.14	\$18,929,248.60	\$14,929,622.70	\$12,562,438.10	\$11,688,675.80	\$9,590,447.85	\$6,750,210.49	\$4,771,964.37
6	LOGÍSTICA EMPRESARIAL, LEMPRESA S.A.	\$1,336,239.82	\$989,437.12	\$2,755,283.61	\$1,950,230.70	\$1,515,704.47	\$1,354,609.01	\$1,808,175.30	\$2,042,178.85	\$1,652,805.10
7	FAAUTO S.A.	\$197,513.69	\$340,481.65	\$497,118.26	\$349,208.11	\$881,046.37	\$512,439.58	\$987,278.57	\$411,598.22	\$208,106.57
8	BINGAMES S.A.	\$316,156.76	\$272,349.32	\$424,068.51	\$349,125.41	\$210,112.52	\$286,770.23	\$338,643.02	\$299,524.06	\$149,478.07
9	ECUATORIANA DE MATRICERÍA ECUAMATRIZ CÍA. LTDA.	\$3,220,993.04	\$3,402,382.09	\$3,200,121.61	\$8,204,638.23	\$7,191,787.12	\$4,788,168.36	\$4,973,714.06	\$2,271,942.45	\$3,176,758.13
10	BIENES RAÍCES DE LA SIERRA PUNTOSIERRA S.A.	\$647,306.39	\$616,597.07	\$652,293.50	\$472,680.94	\$378,805.27	\$384,016.69	\$246,259.15	\$214,953.03	\$201,732.86
11	COMERCIAL YOLANDA SALAZAR CÍA. LTDA.	\$7,551,108.74	\$7,934,339.95	\$7,899,395.79	\$7,522,957.50	\$6,362,516.58	\$7,164,675.88	\$6,995,743.05	\$6,696,715.93	\$3,930,326.17
12	MILPLAST CÍA. LTDA.	\$5,597,019.80	\$6,451,110.70	\$7,322,582.41	\$6,029,199.50	\$4,860,048.71	\$6,008,736.80	\$4,678,130.91	\$4,273,434.97	\$2,274,467.69
13	INDUSTRIAL PAPELERA CAICEDO MIÑO CÍA. LTDA.	\$6,253,962.84	\$6,865,069.75	\$6,944,719.89	\$6,675,091.33	\$6,827,694.22	\$7,119,352.78	\$7,518,572.85	\$7,894,734.05	\$3,664,648.14
14	IMPOFREICO S.A.	\$0.00	\$3,798,673.68	\$4,433,610.68	\$3,475,646.71	\$3,286,873.18	\$4,238,320.86	\$4,701,882.95	\$4,057,698.96	\$3,179,219.58
15	RECTTIMAINDUSTRY CÍA. LTDA.	\$0.00	\$17,428.49	\$2,744,802.83	\$3,645,063.19	\$3,301,813.28	\$3,522,494.31	\$3,905,235.83	\$4,578,319.81	\$4,240,228.89
16	LABORATORIO NEO FÁRMACO DEL ECUADOR NEOFÁRMACO CÍA. LTDA.	\$2,792,237.25	\$3,007,517.68	\$3,522,706.38	\$3,790,077.52	\$4,013,094.08	\$4,221,030.75	\$4,622,512.71	\$4,586,504.62	\$4,735,591.75
17	TALUM S.A.	\$6,162,448.55	\$10,125,379.39	\$12,141,813.60	\$26,691,001.80	\$15,221,989.60	\$8,157,506.30	\$8,598,406.24	\$6,796,012.77	\$4,691,912.42
18	HOLDING TONICORP S.A.	\$308,744,198.00	\$8,928,926.00	\$20,834,541.66	\$22,731,585.01	\$16,039,837.82	\$7,128,084.41	\$6,148,168.62	\$7,519,022.30	\$2,443,481.44
19	INMOBILIARIA MERIDIONAL S.A. INMERISA	\$28,000.00	\$20,000.00	\$307,444.67	\$1,020,680.32	\$1,447,505.75	\$2,305,585.62	\$3,128,451.59	\$3,818,445.86	\$3,563,900.40
20	CANODROS C.L.	\$12,132,912.01	\$11,585,991.33	\$13,412,977.90	\$15,204,136.10	\$16,392,070.20	\$16,060,377.20	\$17,144,445.90	\$18,707,243.00	\$3,632,677.88
21	PROPIEDADES AGRO INDUSTRIALES SURCO ACTIVO SA	\$3,753,438.31	\$3,957,472.45	\$8,200,692.90	\$4,571,400.82	\$3,701,995.80	\$4,225,313.65	\$3,696,109.83	\$3,238,861.74	\$13,416,252.50
22	SERVICIO DE ADMINISTRACIÓN DE BIENES DIBIENS S.A.	\$232,881.88	\$248,151.98	\$626,520.04	\$5,962,091.04	\$3,166,396.71	\$1,295,397.24	\$3,644,086.28	\$2,742,710.02	\$3,753,583.78
23	TERMOGUAYAS GENERATION S.A.	\$49,185,207.33	\$62,147,060.62	\$60,758,769.10	\$60,711,662.10	\$43,752,844.90	\$10,558,723.10	\$0.00	\$0.00	\$0.00
24	PROMOTORES INMOBILIARIOS PRONOBIS S.A.	\$5,944,466.75	\$6,015,827.49	\$12,846,122.62	\$15,347,069.72	\$7,741,622.07	\$14,385,171.24	\$16,230,894.39	\$3,595,028.80	\$3,729,473.60
25	VIVIENDAS MASIVAS ECUATORIANAS VIMARE S.A.	\$568,915.35	\$568,560.00	\$568,678.73	\$764,030.89	\$676,398.44	\$18,307,893.20	\$561,824.64	\$522,528.78	\$576,668.68
26	EQUITESA EQUIPOS Y TERRENOS S.A.	\$51,390,089.13	\$34,892,656.85	\$34,025,609.30	\$15,007,761.90	\$10,960,385.50	\$16,729,522.70	\$12,678,725.30	\$12,623,544.00	\$4,759,266.34
27	INVERSIONES Y NEGOCIOS CÍA. LTDA.	\$1,795,642.00	\$1,765,715.21	\$1,870,911.90	\$1,848,731.00	\$2,348,991.83	\$3,137,455.12	\$4,173,712.18	\$3,530,715.05	\$2,600,966.60
28	SALCEDO INTERNACIONAL (INTERSAL) S.A.	\$10,740,312.00	\$20,185,713.89	\$7,630,159.48	\$8,818,470.74	\$11,320,087.40	\$6,793,852.76	\$8,647,864.39	\$4,627,726.58	\$3,116,396.10
29	AGRÍCOLA AGROGUAYAS S.A.	\$3,488,789.83	\$2,051,027.11	\$1,851,527.05	\$2,379,972.49	\$1,699,274.11	\$1,923,902.56	\$1,629,238.85	\$763,209.25	\$2,745,379.33
30	MAERSK DEL ECUADOR C.A.	\$2,516,471.20	\$2,789,030.99	\$3,132,915.46	\$3,801,145.18	\$4,272,607.81	\$4,485,553.80	\$5,243,577.92	\$5,864,219.92	\$4,804,122.95
31	INTERHOSPITAL S.A.	\$2,128,924.40	\$2,829,966.00	\$3,265,998.75	\$3,328,082.05	\$2,737,486.64	\$2,659,141.91	\$2,630,704.52	\$2,867,906.41	\$2,743,027.62
32	FERTILIZANTES GRANULADOS FERTIGRAN S.A.	\$0.00	\$0.00	\$1,298,398.51	\$679,279.43	\$573,764.25	\$2,842,420.35	\$4,393,872.66	\$4,599,381.22	\$4,174,910.63
33	GODDCORP S.A.	\$0.00	\$0.25	\$0.61	\$0.76	\$1.09	\$0.70	\$0.81	\$2,153,484.49	\$5,846,909.04
34	FRUSHI S.A.	\$1,805,862.80	\$2,645,572.83	\$1,805,862.84	\$3,553,062.84	\$1,613,597.13	\$1,292,460.24	\$2,954,769.89	\$1,292,021.52	\$1,292,021.52
35	CARILLI S.A.	\$780,000.00	\$916,000.00	\$915,999.99	\$916,049.99	\$482,076.55	\$1,390,763.78	\$915,999.99	\$1,221,333.32	\$1,224,000.00

Elaborado por: Olivo (2022)

De esta manera, se determinó que gran parte de las pequeñas y medianas empresas pertenecientes a la muestra, generaron ingresos de manera satisfactoria en los años estudiados. Sin embargo, también se apreció que algunas empresas generaron ingresos mínimos, nulos o, desde otra perspectiva obtuvieron pérdidas en tales periodos, por lo cual se los identifica por tener un valor de \$0.00. Por otro lado, es preciso mencionar que la renta generada no siempre será direccionada a la inversión de activos, puesto que dependerá de las necesidades que presente la empresa o de una planificación realizada con anticipación.

De esta manera, para haber determinado el comportamiento de los ingresos dentro de las pequeñas y medianas empresas fue necesario revisar la información referente a cada año que se consideró dentro de la investigación. Por lo cual, se puede apreciar en el gráfico presentado a continuación:

Mediante el análisis de los ingresos se pudo apreciar que en los primeros 3 años se reflejó un incremento en lo que respecta a los ingresos generados por cada periodo correspondiente a la mayoría de las empresas. El siguiente año se presentó un cambio drástico en el cual la mayoría de las Pymes estudiadas tuvieron un decremento de los ingresos generados respecto al año anterior. Los siguientes 2 años de igual forma presentaron un incremento de la renta mínimamente inferior a los años anteriores y, finalmente, los dos últimos años presentaron decremento de ingresos en los cuales se vieron afectados la mayor parte de las organizaciones.

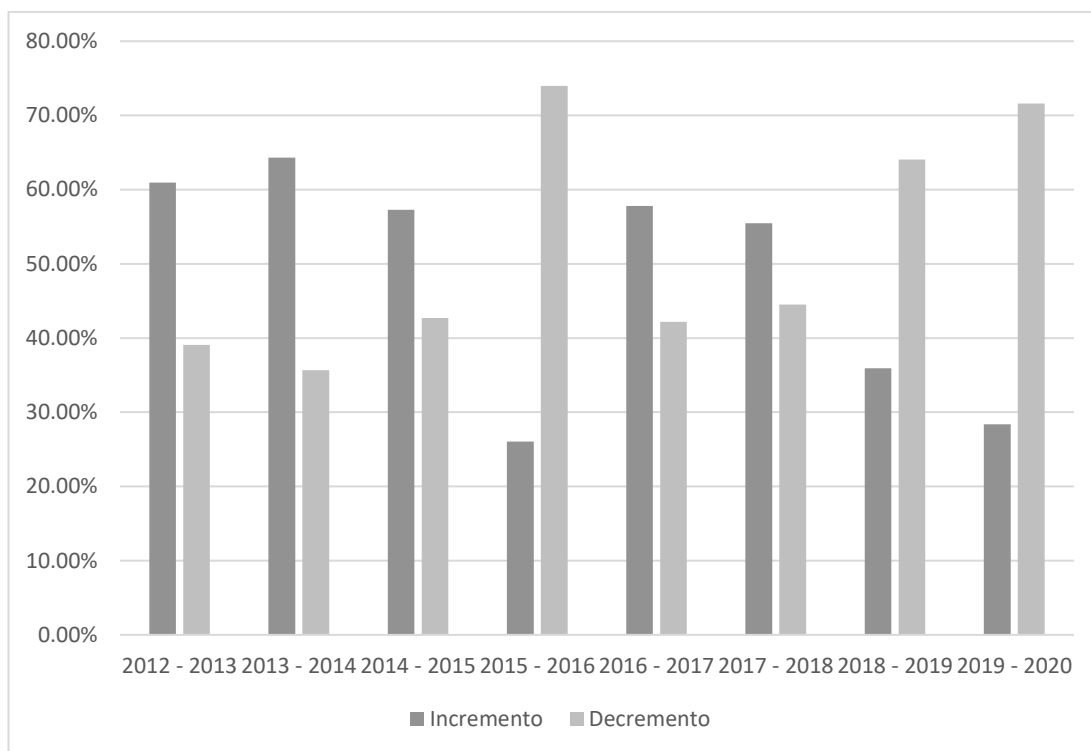

**Gráfico 8:** Comportamiento de los ingresos por periodo  
**Elaborado por:** Olivo (2022)

En este sentido, en el año 2013 el 60.94% de las empresas conformantes de la muestra tuvieron un aumento de los ingresos respecto a los generados en el año 2012, mientras que el 39.06% presentaron un decremento. De esta manera, se pudo apreciar que este comportamiento se mantuvo hasta el año 2015, en el cuál la variación porcentual de crecimiento es mínima, por lo que, del año mencionado, las empresas que generaron mayor renta fueron representadas por el 57.29%, lo cual presenta una diferencia de 3.65% a comparación del primer año en el que se presenció tal comportamiento. Sin embargo, para el año 2016 se generó un nuevo fenómeno, en el cual un 73.96% de las Pymes en estudio, obtuvo menores ganancias en comparación al año anterior. Para el año 2017 y 2018 los ingresos volvieron a estabilizarse y comprendieron el 57.81% y 55.47% de empresas que incrementaron sus ingresos para así, finalmente, llegar a los años 2019 y 2020 dónde la afectación se vio más notoria, debido a que el 64.06% para el primero y 71.61% para el segundo, fueron los equivalentes de la disminución de los beneficios.

#### ***4.1.5. Análisis de índices***

Al haber aplicado los respectivos índices para comprender la situación de cada empresa respecto a la toma de decisiones ligada al apalancamiento en activos y, en consideración con los resultados obtenidos respecto a la muestra seleccionada de 384 pequeñas y medianas empresas del Ecuador para la ejecución del presente proyecto de investigación con enfoque en el mencionado, se presenta el siguiente cuadro resumen:

De esta manera es fundamental comprender los resultados recopilados en la ficha de observación realizada, en la cual se puede apreciar los valores obtenidos por cada indicador financiero aplicado respecto a la información disponible. Tal información estuvo prevista para dar una visión general respecto a las pequeñas y medianas empresas y la determinación de la solvencia respecto a cada una de estas. Por lo tanto, los indicadores aplicados en la investigación están netamente ligados a la capacidad de afrontar las obligaciones que presenta cada organización.

De igual forma se utilizó la información financiera de 8 años para la investigación en los cuales se utilizó estado de situación financiera y estado de resultados en casos específicos, información con la cual se pudo apreciar la evolución que cada empresa ha presentado respecto a su endeudamiento. En adición a lo anterior mencionado, se consideró analizar los ingresos obtenidos por cada año, con el fin de determinar si el apalancamiento incidió en los ingresos por cada periodo, puesto que estos están relacionados al crecimiento financiero de cada empresa.

**Tabla 17.** Indicadores de solvencia

No.	Nombre	2012		2013		2014		2015		2016		2017		2018		2019		2020	
		Apalancamiento	Endeudamiento del Activo	Apalancamiento	Endeudamiento del Activo	Apalancamiento	Endeudamiento del Activo	Apalancamiento	Endeudamiento del Activo	Apalancamiento	Endeudamiento del Activo	Apalancamiento	Endeudamiento del Activo	Apalancamiento	Endeudamiento del Activo	Apalancamiento	Endeudamiento del Activo	Apalancamiento	Endeudamiento del Activo
1	VENUS S.A.	\$ 1.19	15.67%	\$ 1.14	12.48%	\$ 1.21	17.53%	\$ 1.16	13.62%	\$ 1.06	5.71%	\$ 1.05	4.39%	\$ 1.07	6.94%	\$ 1.04	3.45%	\$ 1.05	4.89%
2	HIDROTAMBO S.A.	\$ 1.05	4.94%	\$ 1.16	14.09%	\$ 1.37	27.13%	\$ 1.59	37.03%	\$ 3.41	70.70%	\$ 3.43	70.83%	\$ 3.36	70.24%	\$ 1.82	44.99%	\$ 2.21	54.80%
3	DAVMOTOR CÍA. LTDA.	\$ 17.13	94.16%	\$ 2.00	49.93%	\$ 1.98	49.45%	\$ 3.27	69.39%	\$ 3.90	74.34%	\$ 5.40	81.49%	\$ 13.16	92.40%	\$ 13.44	92.56%	\$ 12.69	92.12%
4	CONSTRUCTORA INMOBILIARIA CENTRAL CONSTRUIEN CÍA. LTDA.	-\$ 335.42	100.30%	-\$ 451.69	100.22%	-\$ 1,187.59	100.08%	-\$ 1,039.22	100.10%	-\$ 839.63	100.12%	\$ 1,109.34	99.91%	\$ 334.56	99.70%	\$ 50.16	98.01%	\$ 59.52	98.32%
5	COMERCIAL CISNEROS IMPORTADORA KUMHO CÍA. LTDA.	\$ 2.01	50.16%	\$ 1.83	45.50%	\$ 1.77	43.43%	\$ 1.69	40.90%	\$ 1.70	41.09%	\$ 1.82	45.17%	\$ 1.74	42.57%	\$ 1.56	36.06%	\$ 1.58	36.55%
6	LOGÍSTICA EMPRESARIAL, LEMPRESA S.A.	\$ 4.74	78.90%	\$ 9.50	89.48%	\$ 7.61	86.86%	\$ 3.53	71.63%	\$ 3.11	67.84%	\$ 2.91	65.67%	\$ 3.56	71.93%	\$ 3.89	74.27%	\$ 3.61	72.32%
7	FAAUTO S.A.	\$ 1.60	37.65%	\$ 1.58	36.53%	\$ 2.07	51.80%	\$ 1.53	34.68%	\$ 2.87	65.20%	\$ 1.66	39.85%	\$ 1.57	36.32%	\$ 1.58	36.87%	\$ 1.68	40.33%
8	BINGAMES S.A.	\$ 8.58	88.34%	\$ 9.57	89.55%	\$ 9.64	89.62%	\$ 11.11	91.00%	\$ 13.17	92.41%	\$ 10.98	90.89%	\$ 10.51	90.48%	\$ 10.33	90.32%	\$ 11.18	91.06%
9	ECUATORIANA DE MATRICERÍA ECUAMATRIZ CÍA. LTDA.	\$ 1.95	48.64%	\$ 2.25	55.55%	\$ 2.41	58.55%	\$ 2.07	51.63%	\$ 1.99	49.67%	\$ 2.29	56.33%	\$ 1.98	49.55%	\$ 2.25	55.57%	\$ 3.21	68.85%
10	BIENES RAÍCES DE LA SIERRA PUNTOSIERRA S.A.	\$ 1.33	24.90%	\$ 1.25	19.81%	\$ 1.25	19.90%	\$ 1.20	16.44%	\$ 1.17	14.67%	\$ 1.47	31.76%	\$ 1.14	12.30%	\$ 1.13	11.88%	\$ 1.15	12.81%
11	COMERCIAL YOLANDA SALAZAR CÍA. LTDA.	\$ 1.86	46.22%	\$ 1.90	47.41%	\$ 1.95	48.75%	\$ 1.74	42.61%	\$ 1.69	40.86%	\$ 1.67	40.02%	\$ 1.57	36.38%	\$ 1.85	45.86%	\$ 1.89	46.98%
12	MILPLAST CÍA. LTDA.	\$ 1.73	42.26%	\$ 1.96	48.86%	\$ 3.12	67.93%	\$ 2.91	65.59%	\$ 3.04	67.14%	\$ 3.13	68.10%	\$ 4.22	76.31%	\$ 3.97	74.78%	\$ 4.48	77.70%
13	INDUSTRIAL PAPELERA CAICEDO MIÑO CÍA. LTDA.	\$ 2.01	50.18%	\$ 2.05	51.12%	\$ 2.13	53.16%	\$ 2.17	54.01%	\$ 2.19	54.41%	\$ 2.28	56.19%	\$ 2.37	57.74%	\$ 2.40	58.25%	\$ 2.89	65.35%
14	IMPOFREICO S.A.	\$ 1.00	0.00%	\$ 1.38	27.77%	\$ 1.44	30.40%	\$ 1.27	21.48%	\$ 1.16	13.80%	\$ 1.29	22.45%	\$ 1.36	26.73%	\$ 1.25	20.18%	\$ 1.15	12.67%
15	RECTTMAININDUSTRY CÍA. LTDA.	\$ 1.00	0.00%	\$ 13.10	92.37%	\$ 17.33	94.23%	\$ 2.77	63.93%	\$ 2.72	63.24%	\$ 9.44	89.41%	\$ 5.86	82.95%	\$ 5.29	81.10%	\$ 5.27	81.02%
16	LABORATORIO NEO FÁRMACO DEL ECUADOR NEOFÁRMACO CÍA. LTDA.	\$ 1.49	32.95%	\$ 1.45	31.21%	\$ 1.39	27.88%	\$ 1.28	21.87%	\$ 1.31	23.90%	\$ 1.43	29.84%	\$ 1.51	33.82%	\$ 1.51	33.77%	\$ 1.23	18.60%
17	TALUM S.A.	\$ 26.78	96.27%	\$ 25.25	96.04%	\$ 22.49	95.55%	\$ 23.21	95.69%	\$ 23.92	95.82%	\$ 24.68	95.95%	\$ 7.24	96.60%	\$ 8.45	88.17%	\$ 12.57	92.04%
18	HOLDING TONICORP S.A.	\$ 2.27	56.01%	\$ 1.03	3.13%	\$ 1.02	1.86%	\$ 1.00	0.00%	\$ 1.00	0.01%	\$ 1.00	0.02%	\$ 1.00	0.01%	\$ 1.00	0.05%	\$ 0.37	0.01%
19	INMOBILIARIA MERIDIONAL S.A. INMERISA	\$ 194.58	99.49%	\$ 566.93	99.82%	\$ 529.73	99.81%	\$ 340.46	99.71%	\$ 5,768.57	99.98%	\$ 298.73	99.67%	\$ 325.60	99.69%	\$ 163.61	99.39%	\$ 1,238.57	99.92%
20	CANODROS C.L.	\$ 1.29	22.29%	\$ 1.70	41.31%	\$ 1.43	30.28%	\$ 1.29	22.64%	\$ 1.95	48.78%	\$ 2.47	59.46%	\$ 2.23	55.20%	\$ 1.86	46.21%	\$ 1.70	41.00%
21	PROPIEDADES AGRO INDUSTRIALES SURCO ACTIVO SA	\$ 5.31	81.17%	\$ 6.18	83.83%	\$ 6.43	84.45%	\$ 6.83	85.36%	\$ 6.83	85.35%	\$ 6.95	85.61%	\$ 7.17	86.06%	\$ 7.39	86.47%	\$ 3.46	71.06%
22	SERVICIO DE ADMINISTRACIÓN DE BIENES DIBIENS S.A.	\$ 6.30	84.12%	\$ 12.68	92.11%	\$ 14.81	93.25%	\$ 20.48	95.12%	\$ 6.92	85.55%	\$ 5.45	81.66%	\$ 5.71	82.48%	\$ 4.82	79.26%	\$ 4.03	75.18%
23	TERMOGUAYAS GENERATION S.A.	\$ 1.98	49.53%	\$ 1.88	46.75%	\$ 1.69	41.00%	\$ 1.28	21.59%	\$ 1.60	37.32%	\$ 1.76	43.18%	\$ -	0.00%	\$ 1.76	43.18%	\$ 1.76	43.18%
24	PROMOTORES INMOBILIARIOS PRONOBIS S.A.	\$ 2.81	64.37%	\$ 2.19	54.39%	\$ 2.64	62.19%	\$ 2.20	54.50%	\$ 2.21	54.69%	\$ 2.06	51.49%	\$ 2.47	59.55%	\$ 2.86	65.06%	\$ 3.48	71.29%
25	VIVIENDAS MASIVAS ECUATORIANAS VIMARE S.A.	\$ 1.20	16.41%	\$ 1.21	17.44%	\$ 1.25	20.04%	\$ 1.32	24.20%	\$ 1.17	14.36%	\$ 1.16	13.93%	\$ 1.21	17.14%	\$ 1.21	17.37%	\$ 1.21	17.69%
26	EQUITESA EQUIPOS Y TERRENOS S.A.	\$ 1.70	41.16%	\$ 2.49	59.88%	\$ 3.71	73.08%	\$ 2.42	58.69%	\$ 2.50	60.04%	\$ 2.15	53.41%	\$ 2.16	53.74%	\$ 2.45	59.25%	\$ 2.32	56.84%
27	INVERSIONES Y NEGOCIOS CÍA. LTDA.	\$ 3.68	72.79%	\$ 3.77	73.46%	\$ 2.82	64.58%	\$ 3.71	73.04%	\$ 6.15	83.73%	\$ 8.53	88.28%	\$ 6.15	83.75%	\$ 3.00	66.67%	\$ 2.72	63.27%
28	SALCEDO INTERNACIONAL (INTERSAL) S.A.	\$ 6.13	83.69%	\$ 4.79	79.14%	\$ 5.08	80.31%	\$ 2.98	66.43%	\$ 2.70	63.03%	\$ 2.51	60.20%	\$ 2.38	57.98%	\$ 2.34	57.35%	\$ 2.11	52.55%
29	AGRÍCOLA AGROGUAYAS S.A.	\$ 3.34	70.06%	\$ 3.14	68.11%	\$ 3.48	71.29%	\$ 2.41	58.56%	\$ 2.57	61.13%	\$ 2.88	65.23%	\$ 5.72	82.51%	\$ 6.92	85.56%	\$ 7.60	86.84%
30	MAERSK DEL ECUADOR C.A.	\$ 58.83	98.30%	\$ 37.59	97.34%	\$ 107.24	99.07%	\$ 149.14	99.33%	-\$ 119.95	100.83%	\$ 17.64	94.33%	\$ 79.63	98.74%	\$ 37.93	97.36%	\$ 25.47	96.07%
31	INTERHOSPITAL S.A.	\$ 1.31	23.38%	\$ 1.38	27.31%	\$ 1.35	26.05%	\$ 1.15	13.01%	\$ 1.07	6.94%	\$ 1.09	8.23%	\$ 1.19	16.01%	\$ 1.41	29.07%	\$ 1.46	31.36%
32	FERTILIZANTES GRANULADOS FERTIGRAN S.A.	\$ 5.97	83.25%	\$ 5.05	80.20%	\$ 3.94	74.65%	\$ 10.71	90.66%	\$ 14.33	93.02%	\$ 4.29	76.70%	\$ 4.04	75.26%	\$ 22.59	95.57%	\$ 8.84	88.68%
33	GODDCORP S.A.	\$ 1.00	0.00%	\$ 1.00	0.00%	\$ 1.00	0.00%	\$ 1.01	0.60%	\$ 1.01	1.17%	\$ 1.01	1.17%	\$ 1.01	1.17%	\$ 352.39	99.72%	\$ 16.77	94.04%
34	FRUSHI S.A.	\$ 41.11	97.57%	\$ 55.87	98.21%	\$ 56.17	98.22%	\$ 24.31	95.89%	\$ 24.74	95.96%	\$ 22.39	95.53%	\$ 12.72	92.14%	\$ 12.96	92.28%	\$ 11.63	91.40%
35	CARILLI S.A.	\$ 1.01	0.90%	\$ 1.02	1.81%	\$ 1.03	3.38%	\$ 1.04	3.87%	\$ 1.07	6.36%	\$ 1.08	7.72%	\$ 1.10	9.19%	\$ 1.10	8.78%	\$ 1.13	11.85%

Elaborado por: Olivo (2022)

En este sentido, la mayoría de las empresas presentaron resultados en los índices que se pueden considerar normales, mientras que un mínimo de empresas presentó valores que presentan anomalías, los cuales se pueden deber a que la entidad posee una mayor cantidad de activos que de patrimonio o viceversa, lo cual, al ser una brecha significativa, pudo incidir drásticamente en los resultados obtenidos en los índices.

Por lo tanto, se pudo determinar que 176 empresas, las cuales cuentan como la mayoría fueron representadas por el 45.83% las cuales presentaron un crecimiento mayor al 100% respecto a un aumento en el apalancamiento aplicado por parte de estas, 47 empresas representadas por el 12.24% un crecimiento mayor al 80%, 70 empresas con el 18.23% un crecimiento mayor al 60% y finalmente 91 empresas representadas con el 23.70% quienes tuvieron un crecimiento menor al 60%.

**Tabla 18.** Crecimiento del apalancamiento

<b>Crecimiento en retrospectiva a 8 años</b>	<b>No.</b>	<b>%</b>
<b>MAYOR AL 100%</b>	176	45.83%
<b>MAYOR AL 80%</b>	47	12.24%
<b>MAYOR AL 60%</b>	70	18.23%
<b>MENOS DE 60%</b>	91	23.70%
<b>TOTAL</b>	<b>384</b>	<b>100.00%</b>

Elaborado por: Olivo (2022)

De tal manera, se pudo deducir que las empresas que presentaron un crecimiento mayor al 60% en adelante, obtuvieron beneficios significativos mediante el apalancamiento realizado, lo cual pudo incidir en la solvencia de las empresas de manera positiva y, por consiguiente; tomar la decisión de incrementar el apalancamiento respecto a años pasados. Por otro lado, las empresas que presentaron un decremento con relación al 60% puede ser comprendido por un beneficio mínimo o a su vez nulo lo cual implicó que la empresa decidiera minimizar o mantener el nivel de apalancamiento aplicado.

En este sentido, en el siguiente gráfico se puede apreciar el beneficio que obtuvo cada empresa por cada unidad monetaria del patrimonio direccionada al aumento del activo. Por lo tanto, se pudo apreciar que 69.53% que comprende 267 empresas, obtuvo un

beneficio mayor a \$1, un 5.99% que comprende 23 empresas, un beneficio mayor a \$5, el 24.22% que comprende 93 empresas, un beneficio mayor a \$10 y, finalmente, el 0.26% que comprende 1 empresa, la cual no obtuvo beneficio respecto a la unidad monetaria del capital destinado al apalancamiento.

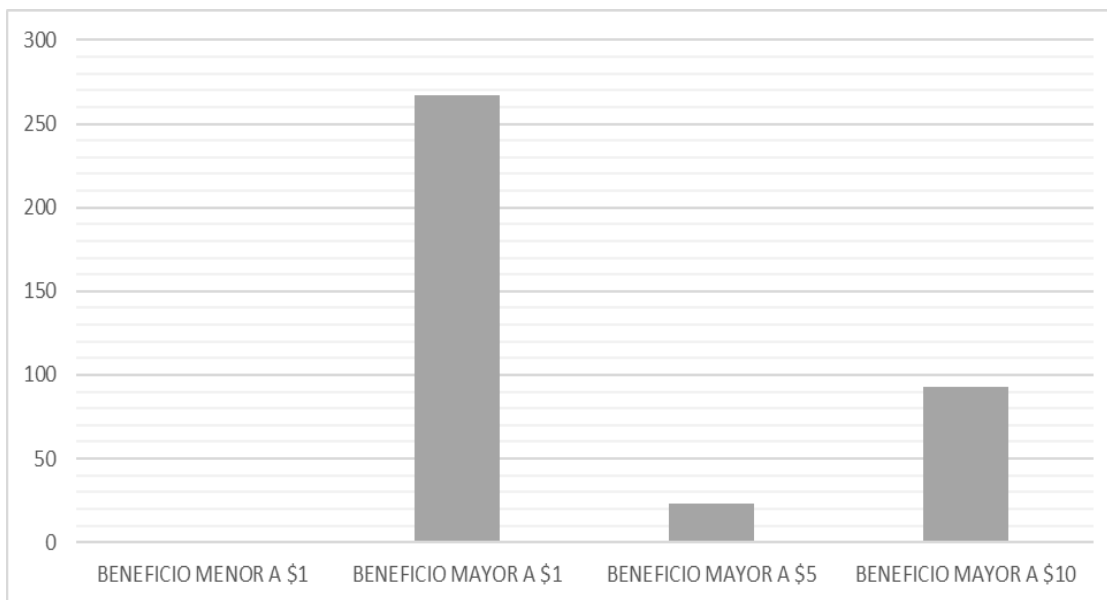

**Gráfico 9:** Beneficio por unidad monetaria  
**Elaborado por:** Olivo (2022)

Asimismo, se pudo determinar que por cada dólar del patrimonio que la empresa destinó al incremento del activo, obtuvieron el mismo y a su vez generaron un beneficio significativo para estas. Por lo tanto, al obtener una mínima diferencia positiva, se pudo considerar como una ganancia, puesto que aumenta el grado de solvencia de una empresa.

Es así como, el apalancamiento en las pequeñas y medianas empresas se vio como una opción para obtener o incrementar los activos dentro de estas entidades, lo cual, a su vez, comprende un impacto dentro de la solvencia siempre y cuando el apalancamiento sea moderado y no excesivo. Finalmente, se pudo apreciar como este tipo de organizaciones utilizaron el efecto palanca para mejorar la rentabilidad empresarial a base de su propio capital, en otras palabras, utilizar el patrimonio para crecer.

Por otro lado, el apalancamiento direccionado para a la adquisición de los activos dentro de una empresa se puede reflejar en los ingresos, puesto que; estos están

previstos para el mejoramiento dentro de las operaciones sin importancia del área. En este sentido, Al presentar un mejor entorno y bienes correctamente distribuidos, la eficiencia debería aumentar y, por consiguiente, todas las actividades que generen ingresos deben presentar mejoras inmediatas.

Por lo tanto, los comportamientos presentados en el gráfico 7 no pudieron ser atribuidos del todo al apalancamiento y la manera en la que las entidades estudiadas lo hayan aplicado, debido a que también están ligados otros aspectos como lo son: política, economía, variaciones de mercado, circunstancias naturales, entre otros. En este sentido, se pudo evidenciar de manera más precisa que para el año 2020, la disminución de los ingresos por parte de la mayoría de la muestra estuvo ligada a la pandemia de COVID-19 por la que el país atravesó, la cual tuvo efecto directo e indirecto al desarrollo de las operaciones de todas estas.

#### **4.2. Fundamentación de las preguntas de investigación**

Las pequeñas y medianas empresas del Ecuador si incrementaron su nivel de solvencia mediante la inversión en activos fijos, puesto que este presentó un comportamiento positivo referente al transcurso de los 8 años de estudio. De igual manera, es preciso considerar que los bienes adquiridos tendrán completa influencia sobre los procesos productivos, puesto que promoverán la eficiencia y aumentarán la calidad de los productos o servicios ofertados. Por otro lado, también se consideró empresas que no presentaron un incremento en su solvencia y se deduce que fue debido a un alto nivel de deuda con terceros.

Además. el volumen de los ingresos si se vio afectado de manera positiva a razón del apalancamiento, puesto que la mayoría de las Pymes estudiadas presentaron un incremento de sus ingresos con relación a cinco de los ocho periodos estudiados. Por otro lado, este resultado también tiene afectaciones indirectas que se pueden atribuir a la política nacional, leyes económicas, competencia de mercado, tratados internacionales, entre otros más, que pueden afectar de manera positiva para algunas organizaciones y negativa para otras.



Asimismo, el grado de endeudamiento si presenta un incremento constante a razón del apalancamiento, esto debido a que implica contraer obligaciones adicionales para una correcta financiación en base a las necesidades presentes. Entonces, su efecto respecto al desarrollo económico puede ser mínimo siempre y cuando se lo asuma de forma responsabilizada y en base a los recursos disponibles para poder afrontarla, caso contrario; afecta de manera drástica a los ingresos o activos ralentizando las metas organizacionales.

De esta manera, la inversión en activos fijos realizada por las pequeñas y medianas empresas con base en el apalancamiento tiene afectación directa respecto a su nivel productivo como también a los resultados obtenidos al final de cada periodo. Por lo que, las Pymes si tienen la oportunidad de encontrar un financiamiento adecuado con el fin de incrementar su tamaño y mejorar sus operaciones, pero que presenta un nivel de riesgo constante debido a factores socioeconómicos que pueden afectar significativamente a los objetivos planteados. Finalmente, el uso correcto de herramientas como el apalancamiento afectarán positiva o negativa a índices financieros, en este caso a la solvencia de una empresa, puesto que infiere respecto a los recursos disponibles en la empresa, cómo fueron adquiridos y si la producción utiliza bien el financiamiento de terceros, puesto que usar únicamente recursos propios implica que se desaproveche otros capitales disponibles que aumenten las oportunidades financieras.

#### **4.3. Limitaciones del estudio**

Para la presente investigación se percibieron varias limitaciones que afectaron de manera directa e indirecta a la correcta ejecución de este, así como: el incorrecto funcionamiento de la página web de la superintendencia de compañías, valores y seguros; la cual reiteradamente solicitaba confirmación de una identificación, posteriormente, al haber utilizado de manera prolongada sus servicios, la mencionada ya no permitía el acceso a la información de las empresas y, en adición a lo expuesto, constantemente tenía problemas de conexión con su servidor, lo cual impedía que se obtenga la información de manera inmediata y ralentizara de manera drástica la recopilación de la información.

Por otro lado, el limitado tiempo para realizar una investigación más profunda; debido a que el estudio tendía a necesitar abundante información que debía ser categorizada de manera previa en base a características similares que compartiera la mayoría de la muestra, mismo que conlleva un mayor periodo de tiempo en consideración de los 8 años referentes en la investigación.

Finalmente, la presentación de información incompleta por parte de varias empresas seleccionadas para la muestra, a razón de que presentaban estados financieros sin valores, lo cual afectó en la determinación de un comportamiento de cada elemento respecto a los análisis realizados.

## CAPÍTULO V

### CONCLUSIONES Y RECOMENDACIONES

#### 5.1. Conclusiones

- Las pequeñas y medianas empresas invierten en activos fijos de manera anual mediante la utilización de recursos provenientes tanto del endeudamiento con terceros, así como de los recursos pertenecientes a los socios o accionistas de estas entidades. De igual manera, estos recursos en su mayoría representan la mayor parte de los activos totales, por lo cual se considera que inciden de manera significativa respecto a la información financiera y al grado de solvencia, misma que puede ser de manera positiva como negativa.
- El apalancamiento utilizado como herramienta de financiamiento por parte de las pequeñas y medianas empresas es efectivo al momento de obtener los recursos económicos necesarios para invertir en activos fijos. Puesto que, gran parte de estas organizaciones obtienen un beneficio mayor a lo invertido de manera inicial, a su vez, permite mejorar el entorno de las entidades y, por consiguiente; mejorar el proceso de producción y generación de ingresos, los cuales son importantes para afrontar las obligaciones generadas.
- Gran parte de las pequeñas y medianas empresas seleccionadas para la muestra, presentan un incremento proporcional respecto al valor en activos fijos como el valor en pasivos y patrimonio, este fenómeno se lo aprecia de manera anual y se asume que utiliza recursos tanto del pasivo como del patrimonio como destino a la inversión de tales bienes. Sin embargo, no es posible determinar de manera exacta el movimiento de tales recursos, puesto que depende principalmente de las negociaciones y necesidades que presente una empresa en un determinado momento.

## 5.2. Recomendaciones

- El riesgo de realizar una inversión de activos es considerablemente alto, por lo que realizar un análisis de la situación actual de la empresa es fundamental para determinar el grado de endeudamiento que le es posible tolerar. En este sentido, la realización de un proyecto de inversión es una solución que permite a una empresa determinar oportunidades, amenazas y contingencias que les permita tomar una mejor decisión.
- Es fundamental determinar la presencia de deuda con terceros que se encuentre vigente, puesto que permitirá conocer el desembolso de activos que se realizará en el transcurso de un periodo, de tal manera, conocer el líquido disponible que puede ser utilizado para la reparación y mantenimiento de activos fijos en pertenencia, lo cual permitirá minimizar gastos en el largo plazo.
- Evitar el sobreendeudamiento y aprovechar los ingresos generados con el fin de aumentar la rentabilidad, puesto que de esta manera se conseguirá mayor apertura por parte de terceros para obtener un financiamiento adecuado y, de tal manera, invertirlo para apoyar el crecimiento de la empresa respecto a los activos como también a su economía.

## REFERENCIAS BIBLIOGRÁFICAS

- Alonso, J., & Berggrun, L. (2015). *Introducción al análisis de riesgo financiero* (Tercera ed.). Bogotá: Ecoe Ediciones. Recuperado el 11 de noviembre de 2021, de <https://elibro.net/es/ereader/uta/126447?page=1>
- Andia, W., & Paucara, E. (2013). Los planes de negocios y los proyectos de inversión: similitudes y diferencias. *Industrial Data*, 16(1), 80-84. Recuperado el 30 de octubre de 2021, de <http://www.redalyc.org/articulo.oa?id=81629469009>
- Antretter, T., Sirén, C., Grichnick, D., & Wincent, J. (2020). Should business angels diversify their investment portfolios to achieve higher performance? The role of knowledge access through co-investment networks. *Journal of Business Venturing*, 35(5), 1-19. doi:<https://doi.org/10.1016/j.jbusvent.2020.106043>
- Arbussá, A., Bikfalvi, A., & Valls, J. (2004). La I+D en las pymes: Intensidad y estrategia. *Universia Business Review*(1), 40-49. Recuperado el 30 de octubre de 2021, de <http://www.redalyc.org/articulo.oa?id=43300104>
- Arguedas, R. (2012). *Fundamentos de inversión*. UNED - Universidad Nacional de Educación a Distancia. Recuperado el 11 de noviembre de 2021, de <https://elibro.net/es/lc/uta/titulos/48516>
- Arriaga, R., Castro, J., & Sosa, M. (septiembre-diciembre de 2019). Análisis de estrategias de inversión de diversificación internacional: portafolios tradicionales vs etfs. *Análisis Económico*, 34(87), 41-61. doi:<https://doi.org/10.24275/uam/azc/dcsh/ae/2019v34n87/Arriaga>
- Arunima, K., & Soojin, K. (2021). Exploring the dynamics between brand investment, customer investment, brand identification, and brand identity fusion. *Journal of Business Research*, 137, 267-277. doi:<https://doi.org/10.1016/j.jbusres.2021.08.039>
- Ayón, G., Pluas, J., & Ortega, W. (2020). El apalancamiento financiero y su impacto en el nivel de endeudamiento de las empresas. *Ciencias Económicas y Empresariales*, 5(17), 117-136. doi:<https://doi.org/10.23857/fipcaec.v5i5.188>
- Ayón, G., Pluas, J., & Ortega, W. (marzo de 2020). El apalancamiento financiero y su impacto en el nivel de endeudamiento de las empresas. *Ciencias económicas e empresariales*, 5(17), 117-136. doi:<https://doi.org/10.23857/fipcaec.v5i5.188>

- Barro, M. (2010). *Relaciones empresariales*. Firmas Press. Recuperado el 11 de noviembre de 2021, de <https://elibro.net/es/lc/uta/titulos/36394>
- Buenaventura, G. (enero-marzo de 2002). El estudio de apalancamientos como metodología de análisis de la gestión en la empresa. *Estudios gerenciales*(82), 65-91. Recuperado el 15 de marzo de 2022, de <http://www.redalyc.org/articulo.oa?id=21208204>
- Campero, E. (2016). *Deducción inmediata de inversiones*. Tax Editores Unidos. Recuperado el 11 de noviembre de 2021, de <https://elibro.net/es/lc/uta/titulos/39526>
- Cardona, G. (2019). Es tiempo de una nueva mentalidad empresarial. *Revista Perspectiva Empresarial*, 6(2), 3-4. doi:<https://doi.org/10.16967/23898186.607>
- Carranco, R. (2017). La aportación de las pequeñas y medianas empresas (PYMES) en la economía ecuatoriana. *Revista Ciencia Administrativa*(2), 146-157. Recuperado el 30 de octubre de 2021, de [https://redib.org/Record/oai\\_articulo1919408-la-aportaci%C3%B3n-de-las-peque%C3%B1as-y-medianas-empresas-pymes-en-la-econom%C3%ADa-ecuatoriana](https://redib.org/Record/oai_articulo1919408-la-aportaci%C3%B3n-de-las-peque%C3%B1as-y-medianas-empresas-pymes-en-la-econom%C3%ADa-ecuatoriana)
- Casamayou, E. (2019). Apalancamiento financiero y su influencia en la rentabilidad de las empresas, período 2008-2017. *Quipukamayoc*, 27(53), 33-39. doi:<https://doi.org/10.15381/quipu.v27i53.15983>
- Castro, Z. (2017). Evaluación de proyectos de inversión para pequeñas y medianas empresas con una estrategia de proyección financiera. *Ra Ximhai*, 13(3), 15-40. Recuperado el 30 de octubre de 2021, de <http://www.redalyc.org/articulo.oa?id=46154070001>
- Castromán, J., & Porto, N. (2005). Responsabilidad social y control interno. *Revista Universo Contábil*, 1(2), 86-101. Recuperado el 11 de octubre de 2021, de <http://www.redalyc.org/articulo.oa?id=117015130007>
- Chango, H. (2021). *Apalancamiento financiero como determinante en el crecimiento económico del sector empresarial de calzado en la zona 3 del Ecuador*. Ambato: Universidad Técnica de Ambato. Recuperado el 15 de marzo de 2022, de <https://repositorio.uta.edu.ec/bitstream/123456789/32967/1/T5035M.pdf>

- Córdoba, M. (2014). *Análisis financiero*. Ecoe Ediciones. Recuperado el 11 de noviembre de 2021, de <https://elibro.net/es/lc/uta/titulos/114315>
- Córdova, L., Gutiérrez, J., & Ojeda, C. (2019). Correlación de la formalización administrativa con los ingresos de las micro y pequeñas empresas comerciales especializadas en tecnología en Quito. *SATHIRI-Sembrador*, 14(1), 124-142. doi:<https://doi.org/10.32645/13906925.811>
- Cortés, M., & Iglesias, M. (2004). *Generalidades sobre la metodología de la investigación* (Primera ed.). Ciudad del Carmen, México: Universidad Autónoma del Carmen. Recuperado el 15 de marzo de 2022, de [https://www.unacar.mx/contenido/gaceta/ediciones/metodologia\\_investigacion.pdf](https://www.unacar.mx/contenido/gaceta/ediciones/metodologia_investigacion.pdf)
- Cuartas, F. (2013). *Banca comercial y de inversión*. Ediciones de la U. Recuperado el 11 de noviembre de 2021, de <https://elibro.net/es/lc/uta/titulos/70217>
- Díaz, M. (2012). *Análisis contable con un enfoque empresarial*. Barcelona, España: Eumed. Recuperado el 08 de enero de 2022, de <https://www.eumed.net/libros-gratis/2012b/1229/que-es-solvencia.html>
- Encalada, D., Paredes, J., & Gil, D. (2020). El control interno de los activos fijos y su incidencia en los estados financieros del sector público. *Revista Ciencia & Tecnología*, 20(25), 46-57. doi:<https://doi.org/10.47189/rcct.v20i25.274>
- Fernández, G. (2010). *Formulación y evaluación de proyectos de inversión*. Instituto Politécnico Nacional. Recuperado el 11 de noviembre de 2021, de <https://elibro.net/es/lc/uta/titulos/72668>
- Florez, M. (2011). *El apalancamiento financiero y operativo un gran desafío para los negocios en Colombia*. Universidad Libre Seccional Pereira, Facultad de ingenierías. Pereira: Universidad Libre Seccional Pereira. Recuperado el 08 de enero de 2022, de <https://repository.unilibre.edu.co/bitstream/handle/10901/17344/EL%20APALANCAMIENTO%20FINANCIERO.pdf?sequence=1&isAllowed=y>
- Gaisumov, A. (2020). The importance of investment in the development of regional economy. *Economic Sciences*, 4(26), 529-537. doi:<http://ma123.ru/en/2020/12/gaisumov/>

- Gallego, D., Villa, M., Zapata, S., & Castaño, C. (2017). Mejores prácticas de auditoría interna para la gestión y el control de los activos fijos. *Science of Human Action*, 2(2), 318-345. doi:<https://doi.org/10.21501/2500-669X.2693>
- García, J. (2006). *Estados financieros. Consolidación y método de participación* (Tercera ed.). Medellín, Colombia: Ecoe Ediciones. Recuperado el 11 de noviembre de 2021, de <https://www.ecoediciones.com/wp-content/uploads/2015/09/Estados-financieros.-Consolidacion-y-metodo.pdf>
- García, L., Narváez, C., & Erazo, J. (2019). Gestión integral de activos fijos con enfoque en el control contable administrativo. *Visionario Digital*, 3(2), 305-328. doi:<https://doi.org/10.33262/visionariodigital.v3i2.479>
- Gil, J., Rosso, J., & Ocampo, J. (2018). Nivel de apalancamiento y estabilidad financiera empresarial : el caso de firmas de Colombia y Argentina. *Finanzas y Política Económica*, 10(2), 309-325. doi:<https://doi.org/10.14718/revfinanzpolitecon.2018.10.2.4revfinanzpolitecon.2018.10.2.4>
- Gil, J., Rosso, J., & Ocampo, J. (2018). Nivel de apalancamiento y estabilidad financiera empresarial: el caso de firmas de Colombia y Argentina. *Revista Finanzas y Política Económica*, 10(2), 309-325. Recuperado el 15 de marzo de 2022, de <https://www.redalyc.org/articulo.oa?id=323559624004>
- Giler, C., & Nápoles, G. (2016). La ciencia y la tecnología en la gestión empresarial: Retos para la formación de los profesionales. *Maestro y Sociedad*, 13(4), 736-750. Recuperado el 11 de noviembre de 2021, de <https://maestroysociedad.uo.edu.cu/index.php/MyS/article/view/1619>
- Gitman, L., & Joehnk, M. (2009). *Fundamentos de inversiones* (Décima ed.). Wesley: Pearson Educación. Recuperado el 11 de noviembre de 2021, de <https://www.uv.mx/personal/clelanda/files/2016/03/Gitman-y-Joehnk-2009-Fundamentos-de-inversiones.pdf>
- Goldenberg, J. (2020). El sobreendeudamiento y los paradigmas del consumidor financiero responsable y del proveedor financiero profesional. *Revista Ius et Praxis*, 26(1), 1-27. doi:<http://dx.doi.org/10.4067/S0718-00122020000100001>



- Haro, A., & Rosario, J. (2017). *Dirección Financiera: Inversión*. Almería: Editorial Universidad de Almería. Recuperado el 11 de noviembre de 2021, de <https://elibro.net/es/ereader/uta/44579?page=1>
- Hernández, R., Fernández, C., & Baptista, P. (2014). *Metodología de la investigación* (Sexta ed.). Ciudad de México, México: Mc Graw Hill Education. Recuperado el 15 de marzo de 2022, de <https://www.uca.ac.cr/wp-content/uploads/2017/10/Investigacion.pdf>
- Higuerey, A., Espejo, L., & Robles, I. (2021). Los activos fijos y de exploración en las empresas mineras ecuatorianas. *593 Digital Publisher CEIT*, 6(2), 4-17. doi:<https://doi.org/10.33386/593dp.2021.2.410>
- Keynes, J. (1956). *Teoría general de la ocupación, el interés y el dinero* (Decimotercera ed.). Fondo de cultura económica. Recuperado el 06 de noviembre de 2021, de [https://www.academia.edu/34681632/\\_John\\_Maynard\\_Keynes\\_Teoria\\_General\\_de\\_la\\_Ocupacion\\_el\\_Interes\\_y\\_el\\_Dinero](https://www.academia.edu/34681632/_John_Maynard_Keynes_Teoria_General_de_la_Ocupacion_el_Interes_y_el_Dinero)
- Llumiquinga, M. (2015). *El apalancamiento financiero de la empresa carrocera DVM durante el año 2013 y su impacto en la valoración*. Quito: Universidad Tecnológica Equinoccial. Recuperado el 15 de marzo de 2022, de [http://repositorio.ute.edu.ec/bitstream/123456789/17215/1/60873\\_1.pdf](http://repositorio.ute.edu.ec/bitstream/123456789/17215/1/60873_1.pdf)
- López, R., Urquiola, O., & Capa, L. (2018). Prácticas de recursos humanos e innovación en las PyMES de alojamiento turístico en Machala, Ecuador: un estudio exploratorio. *PASOS. Revista de Turismo y Patrimonio Cultural*, 16(3), 833-842. doi:<https://doi.org/10.25145/j.pasos.2018.16.058>
- Loyola, F., Cisneros, D., & Ormaza, J. (2020). Control y contabilización de activos fijos y su incidencia en la toma de decisiones administrativas. *Revista Arbitrada Interdisciplinaria Koinonía*, 5(4), 443-472. doi:<http://dx.doi.org/10.35381/r.k.v5i4.966>
- Maestre, G., & Nieto, W. (2017). Gestión de tecnología de información para gobiernos inteligentes: un enfoque de arquitectura empresarial. *Revista Espacios*, 38(42), 14-24. Recuperado el 2021 de noviembre de 2021, de <https://revistaespacios.com/a17v38n42/a17v38n42p14.pdf>
- Mantulak, M., Hernández, G., & Michalus, J. (2016). Gestión estratégica de recursos tecnológicos en pequeñas empresas de manufactura: Estudio de caso en

- Argentina. *Visión de Futuro*, 20(2), 38-60. Recuperado el 11 de noviembre de 2021, de [https://revistacientifica.fce.unam.edu.ar/index.php?option=com\\_content&view=article&id=422:2016-06-15-14-28-51&Itemid=90](https://revistacientifica.fce.unam.edu.ar/index.php?option=com_content&view=article&id=422:2016-06-15-14-28-51&Itemid=90)
- Martasundjaya, H., & Harnani, S. (2021). The role of technology investment, business sector investment, public goods investment in driving net exports and economic growth in Indonesia. *Asian Economic and Business Development*, 19-22. Recuperado el 11 de noviembre de 2021, de <https://aebd.tripleninecommunication.com/asian-economic-and-business-development-volume-1-no-1-mei-2021/the-role-of-technology-investment-business-sector-investment-public-goods-investment-in-driving-net-exports-and-economic-growth-in-indonesia/>
- Medina, J., de la Garza, M., & Jiménez, C. (2011). Competencia empresarial con el uso de la información y la tecnología. *Investigación Administrativa*(108), 7-17. Recuperado el 11 de noviembre de 2021, de <http://www.redalyc.org/articulo.oa?id=456045339001>
- Mejía, C. (julio de 2012). *Planning Consultores Gerenciales*. Recuperado el 08 de enero de 2022, de Planning: [http://www.planning.com.co/bd/gerencia\\_general/Julio2012.pdf](http://www.planning.com.co/bd/gerencia_general/Julio2012.pdf)
- Mejía, D., Gómez, L., & Gutiérrez, J. (2020). Riesgo de Crédito, Costo del Capital y Apalancamiento Financiero Excesivo. *EAFIT*, 23(49), 45-70. doi:<https://doi.org/10.17230/ecos.2019.49.3>
- Mejía, J. (2019). Costo de Capital como apalancamiento del rendimiento financiero en las pequeñas empresas del Distrito Especial, Turístico y Cultural de Riohacha. *Dictamen Libre*, 25, 61-66. doi:<https://doi.org/10.18041/2619-4244/dl.25.5688>
- Mejía, N. (septiembre-diciembre de 2020). Gerencia de inversión como factor determinante en el crecimiento empresarial. *Global NETGOTIUM*, 3(3), 158-180. doi:<https://doi.org/10.53485/rgn.v3i3.146>
- Mera, L., Baque, L., & Herrera Mario. (2019). Evaluación del nivel de madurez como función de la gestión de activos. *Revista de Estudios Empresariales*(2), 177-189. doi:<https://doi.org/10.17561//ree.v2019n2.10>

- Molina, R., López, A., & Contreras, R. (diciembre de 2014). El emprendimiento y crecimiento de las Pymes. *Acta Universitaria*, 24(1), 59-72. Recuperado el 30 de octubre de 2021, de <http://www.redalyc.org/articulo.oa?id=41648308006>
- Monterrey, J., & Sánchez, A. (julio-diciembre de 2017). Los impuestos como determinantes de la inversión empresarial. Evidencia empírica en empresas españolas que no cotizan en bolsa. *ASEPUC Revista de Contabilidad*, 20(2), 195-209. doi:<http://dx.doi.org/10.1016/j.rcsar.2017.04.001>
- Morales, A., & Morales, J. (2009). *Proyectos de inversión. Evaluación y Formulación*. Santa Fé: Mc Graw Hill. Recuperado el 11 de noviembre de 2021, de [https://www.cayso.com.mx/cursosenlinea/wp-content/uploads/2019/05/Proyectos-de-Inversi%C3%B3n-Arturo-Morales\\_compressed.pdf](https://www.cayso.com.mx/cursosenlinea/wp-content/uploads/2019/05/Proyectos-de-Inversi%C3%B3n-Arturo-Morales_compressed.pdf)
- Moreno, G. (2016). Cultura, alineamiento y perdurabilidad empresarial. *Revista ACTIVOS*, 12(23), 183-195. doi:<https://doi.org/10.15332/s0124-5805.2014.0023.05>
- Naranjo, I., & Perazzo, D. (2020). Innovación y Emprendimiento Empresarial: Dos Caras de una Misma Moneda. *Revista Ciencia y Tecnología*, 20(26), 34-40. doi:<https://doi.org/10.47189/rcct.v20i26.288>
- Orden, O. (2015). *Gestión del riesgo y mercados financieros*. Madrid: Delta Publicaciones. Recuperado el 11 de noviembre de 2021, de <https://elibro.net/es/lc/uta/titulos/170083>
- Peñaloza, M. (2019). La tecnología en la evolución del marketing. *Revista Perspectiva Empresarial*, 6(1), 75-91. doi:<https://doi.org/10.16967/23898186.224>
- Pérez, F. (2020). Asociatividad empresarial: estrategia para la competitividad de las PYMES en el Ecuador. *Revista Euditus*, 1(2), 39-52. doi:<https://doi.org/10.35290/re.v1n2.2020.308>
- Pérez, J. (2014). *Finanzas internacionales: cómo gestionar los riesgos financieros*. Santiago de Chile: Editorial Universidad de Santiago de Chile. Recuperado el 11 de noviembre de 2021, de <https://elibro.net/libros/libro.aspx?idlibro=18562>

- Revuelto, L. (2018). Un enfoque estratégico de la motivación laboral y la satisfacción laboral. *Revista Perspectiva Empresarial*, 5(2), 7-26.  
doi:<https://doi.org/10.16967/rpe.v5n2a1>
- Riesgo, P. (2004). *Análisis, valoración y financiación de proyectos de inversión*. Asturias, España: Fundación Luis Fernández Velasco. Recuperado el 11 de noviembre de 2021, de <https://elibro.net/es/ereader/uta/50411?page=5>
- Rincón, C. (2011). *Presupuestos empresariales*. Ecoe Ediciones. Recuperado el 11 de noviembre de 2021, de <https://elibro.net/es/lc/uta/titulos/69162>
- Robles, E. (2019). Responsabilidad Empresarial Endógena: Una perspectiva para Calidad Empresarial. *CIenciaMatria*, 5(9), 600-622.  
doi:<https://doi.org/10.35381/cm.v5i9.243>
- Rodríguez, R., & Aviles, V. (septiembre de 2020). Las PYMES en Ecuador. Un análisis necesario. *Digital Publisher*, 5(5), 191-200.  
doi:[doi.org/10.33386/593dp.2020.5-1.337](https://doi.org/10.33386/593dp.2020.5-1.337)
- Ruza, C. (2013). *El riesgo de crédito en perspectiva*. UNED - Universidad Nacional de Educación a Distancia. Recuperado el 11 de noviembre de 2021, de <https://elibro.net/es/lc/uta/titulos/48687>
- Salas, M., Jijon, C., & Moreno, K. (2020). Business Management Strategies: An approach to systematic planning. *Universidad, Ciencia y Tecnología*, 24(107), 12-21. doi:<https://doi.org/10.47460/uct.v24i107.409>
- Salvador, L., Jurado, R., Rodríguez, P., Revelo, R., & Haro, E. (2017). *Diseño y evaluación de proyectos de inversión* (Primera ed.). Quito: Colección Empresarial. Recuperado el 11 de noviembre de 2021, de <http://www.dspace.uce.edu.ec/bitstream/25000/21016/1/Dise%C3%B1o%20y%20evaluaci%C3%B3n%20de%20proyectos%20de%20inversi%C3%B3n.pdf>
- Sapag, N. (2011). *Proyecto de inversión. Formulación y Evaluación* (Segunda ed.). Santiago de Chile: Pearson Educación. Recuperado el 11 de noviembre de 2021, de [http://daltonorellana.info/wp-content/uploads/sites/436/2014/08/Proyectos\\_de\\_Inversion\\_Nassir\\_Sapag\\_Chain\\_2Edic.pdf](http://daltonorellana.info/wp-content/uploads/sites/436/2014/08/Proyectos_de_Inversion_Nassir_Sapag_Chain_2Edic.pdf)
- Solís, C., & Larios, A. (2015). *Apalancamiento operativo y financiero Banco de América Central*. Universidad Nacional Autónoma de Nicaragua, Facultad de

- Ciencias Económicas. Managua: Universidad Nacional Autónoma de Nicaragua. Recuperado el 08 de enero de 2022, de <https://core.ac.uk/download/pdf/155236598.pdf>
- Solis, L., & Robalino, R. (septiembre-diciembre de 2019). El papel de las PYMES en las sociedades y su problemática empresarial. *INNOVA Research Journal*, 4(3), 85-93. doi:<https://doi.org/10.33890/innova.v4.n3.2019.949>
- Solís, V., Peñafiel, I., Fonseca, J., & Moyano, M. (2019). Análisis de la norma contable aplicada en el proceso de revalorización de los activos fijos de la cooperativas de transporte del Ecuador. *Ciencia Digital*, 3(3.2), 241-257. doi:<https://doi.org/10.33262/cienciadigital.v3i3.2.731>
- Superintendencia de Compañías, Valores y Seguros. (2021). *Superintendencia de Compañías, Valores y Seguros*. Recuperado el 08 de enero de 2022, de [www.supercias.gob.ec](http://www.supercias.gob.ec): [https://www.supercias.gob.ec/bd\\_supercias/descargas/ss/20111028102451.pdf](https://www.supercias.gob.ec/bd_supercias/descargas/ss/20111028102451.pdf)
- Tancara, C. (1993). La investigación documental. *Temas sociales*(17), 91-106. Recuperado el 15 de marzo de 2022, de [http://www.scielo.org.bo/scielo.php?script=sci\\_arttext&pid=S0040-29151993000100008](http://www.scielo.org.bo/scielo.php?script=sci_arttext&pid=S0040-29151993000100008)
- Tello, S. (2014). Importancia de la micro, pequeñas y medianas empresas en el desarrollo del país. *Lex Revista de la Facultad de Derecho y Ciencia Política de la Universidad Alas Peruanas*, 12(14), 199-218. doi:<http://dx.doi.org/10.21503/lex.v12i14.623Lex>
- Urquizu, Á. (2012). *Aspectos jurídicos y financieros de la inversión empresarial española en China*. J.M. BOSCH EDITOR. Recuperado el 11 de noviembre de 2021, de <https://elibro.net/es/lc/uta/titulos/52270>
- Vargas, C., & Católico, D. (2016). La responsabilidad ética del Contador Público. *Revista ACTIVOS*, 7(12), 1-13. doi:<https://doi.org/10.15332/s0124-5805.2007.0012.05>
- Vargas, J., & Gallegos, D. (2017). Fusiones y adquisiciones como recursos de reestructuración corporativa en México. *Revista de Investigación Aplicada en Ciencias Empresariales*, 6(1), 117-139. doi:<https://doi.org/10.22370/riace.2017.6.1.1311>

- Vega, F. (2017). Inversión y Financiarización: Un modelo matemático Kaleckiano. *Tiempo Económico*, 7(35), 67-77. Recuperado el 30 de octubre de 2021, de <http://tiempoeconomico.azc.uam.mx/wp-content/uploads/2018/07/35te4.pdf>
- Vilchez, M., & Cabrera, X. (2017). Sistema de procedimientos para el registro de los activos fijos de información financiera de la empresa Nor Café Sac de Chiclayo. *EPISTEMIA*, 1(1), 1-13. doi:<https://doi.org/10.26495/re.v1i1.576>
- Viñán, J., Puente, M., Ávalos, J., & Córdova, J. (2018). *Proyectos de inversión: un enfoque práctico* (Primera ed.). Riobamba: Escuela Superior Politécnica de Chimborazo. Recuperado el 11 de noviembre de 2021, de <http://cimogsys.esPOCH.edu.ec/direccion-publicaciones/public/docs/books/2019-09-19-211329-63%20Libro%20Proyectos%20de%20inversio%CC%81n%20un%20enfoque%20pra%CC%81ctico.pdf>
- Virreira, M. (2020). *Evaluación Financiera de proyectos de inversión. Métodos y Aplicaciones*. Santa Cruz: UPSA. Recuperado el 11 de noviembre de 2021, de [https://www.upsa.edu.bo/images/libro\\_evaluacion-financiera-de-proyectos-de-inversion.pdf](https://www.upsa.edu.bo/images/libro_evaluacion-financiera-de-proyectos-de-inversion.pdf)







101	CORPORACIÓN CFS S.A.	\$26,230,834.55	\$26,874,991.90	\$27,389,045.56	\$27,841,069.05	\$28,517,176.68	\$28,928,938.12	\$29,523,451.76	\$28,941,976.64	\$30,663,064.77
102	HOTEL COLON INTERNATIONAL C.A.	\$1,412,404.72	\$4,999,548.98	\$6,952,281.89	\$14,987,921.36	\$22,867,279.48	\$19,573,791.01	\$22,757,060.67	\$27,778,856.63	\$29,673,953.08
103	PROADSER S.A.	\$22,189,532.74	\$19,193,619.85	\$20,123,339.48	\$19,279,109.71	\$14,188,433.66	\$18,068,356.45	\$18,695,256.45	\$28,296,272.46	\$28,932,781.55
104	H.O.V. HOTELERA QUITO S.A.	\$12,121,658.23	\$14,433,513.78	\$16,166,591.27	\$18,689,111.04	\$19,251,815.34	\$22,512,660.28	\$24,162,056.71	\$24,123,240.40	\$23,494,214.39
105	INMOBILIARIA CONSTRUHORIZON ECUADOR S.A.	\$11,090,370.76	\$12,271,531.76	\$14,468,444.18	\$16,716,064.20	\$18,722,626.73	\$18,965,422.00	\$17,130,526.39	\$16,906,112.18	\$19,176,863.37
106	LONGTERM FOREST PARTNERS CÍA. LTDA.	\$4,456,721.15	\$4,347,550.87	\$4,973,224.67	\$9,154,198.40	\$9,465,809.22	\$14,542,445.45	\$17,266,718.38	\$17,729,715.44	\$16,935,266.78
107	CASSCARSONE CÍA. LTDA.	\$2,370,474.29	\$2,863,731.61	\$3,310,269.99	\$3,804,959.52	\$4,165,771.23	\$4,133,287.83	\$4,549,100.84	\$7,347,587.81	\$12,961,947.30
108	CHINA HIDROELECTRICIDAD INGENIERÍA CONSULTORIO GRUPO CO.	\$13,073,939.25	\$15,393,678.50	\$15,641,336.89	\$14,037,008.79	\$13,934,270.23	\$14,827,210.58	\$13,795,949.53	\$12,086,179.00	\$12,162,095.13
109	UIDESERV CÍA. LTDA.	\$5,992,062.72	\$13,781,992.14	\$11,654,197.96	\$7,091,997.26	\$7,115,755.15	\$7,358,050.28	\$10,139,052.52	\$12,186,922.65	\$11,459,089.21
110	DEXICORP S.A.	\$2,501,643.12	\$2,670,049.70	\$4,165,465.22	\$6,566,035.14	\$7,462,727.10	\$8,695,684.02	\$9,093,139.89	\$9,312,386.88	\$9,585,104.18
111	FERROINMOBILIARIA S.A.	\$9,562,182.94	\$9,354,122.05	\$9,423,295.49	\$9,404,031.14	\$9,258,944.14	\$8,059,067.98	\$7,958,868.70	\$7,861,212.10	\$7,726,169.01
112	CURIMINING S.A.	\$2,341,507.44	\$3,504,985.08	\$3,859,523.54	\$4,626,055.69	\$4,941,349.66	\$5,736,630.13	\$4,951,045.68	\$4,896,941.51	\$7,036,079.17
113	PETRÓLEOS DEL PACÍFICO S.A. PACIFPETROL	\$8,079,996.56	\$8,026,168.16	\$8,500,213.76	\$8,276,891.58	\$8,278,756.36	\$10,395,783.19	\$8,097,733.65	\$8,092,784.88	\$7,020,673.42
114	COMPAÑÍA DE SERVICIOS AUXILIARES DE GESTIÓN DE COBRANZA RECYCOB S.A.	\$4,862,578.56	\$5,434,772.55	\$5,943,772.35	\$5,531,624.23	\$5,631,847.40	\$5,855,943.70	\$5,742,282.75	\$6,707,563.26	\$6,415,247.38
115	YANKUANG DONGHUA CONSTRUCTION CÍA. LTDA.	\$3,066,903.88	\$2,821,158.31	\$3,030,906.91	\$3,490,003.05	\$3,561,084.65	\$3,964,493.12	\$4,243,130.08	\$4,329,349.30	\$4,317,452.24
116	INMOBILIARIA INMOELMANA CÍA. LTDA.	\$143,812,561.97	\$159,306,188.06	\$185,233,065.11	\$193,571,669.84	\$204,190,639.04	\$220,972,816.66	\$232,535,165.52	\$247,199,915.55	\$258,591,677.66
117	COCH CENTRO COMERCIAL LOS CHILLOS S.A.	\$120,220,704.81	\$104,005,288.21	\$118,045,517.04	\$126,686,332.19	\$137,207,711.41	\$137,360,043.11	\$137,698,767.56	\$144,589,495.29	\$141,389,885.78
118	DESARROLLOS INMOBILIARIOS INMOAVILES S.A.	\$2,659,284.61	\$17,036,130.40	\$31,568,947.99	\$43,744,406.73	\$45,119,453.74	\$59,691,930.04	\$82,627,919.73	\$95,714,339.06	\$115,181,103.63
119	ELECTRIFICACIONES DEL ECUADOR S.A.	\$11,344,252.70	\$15,122,072.44	\$20,110,625.70	\$19,171,795.76	\$18,670,272.93	\$24,071,972.45	\$23,001,398.95	\$20,400,955.87	\$96,335,808.04
120	SOLICIONSA S.A.	\$65,813,870.80	\$76,580,531.21	\$79,588,752.13	\$84,436,973.92	\$85,027,201.56	\$86,308,766.44	\$88,743,603.08	\$91,253,776.51	\$96,149,332.49
121	FORESTAL FORESVERGEL CÍA. LTDA.	\$10,627,901.22	\$18,534,961.24	\$20,155,859.89	\$26,694,175.76	\$30,187,079.80	\$52,711,134.78	\$55,706,269.25	\$67,348,194.73	\$82,274,654.33
122	MRG S.A.	\$72,128,546.02	\$72,167,142.68	\$65,970,621.76	\$116,003,428.27	\$92,737,968.64	\$68,592,584.30	\$0.00	\$68,592,584.30	\$68,592,584.30
123	HANRINE ECUADORIAN EXPLORATION ANDMINING S.A.	\$13,130,691.73	\$16,020,088.09	\$30,321,582.70	\$29,261,996.67	\$31,787,661.14	\$31,947,651.29	\$34,200,644.72	\$42,322,385.05	\$62,227,622.56
124	MANUFACTURAS ARMADURIAS Y REPUESTOS ECUATORIANOS S.A.	\$9,209,088.64	\$9,648,775.77	\$10,289,197.57	\$10,855,438.67	\$19,288,653.55	\$37,284,922.59	\$38,733,897.16	\$38,841,992.44	\$38,993,789.79
125	BOEHRINGER INGELHEIM DEL ECUADOR CÍA. LTDA.	\$23,973,800.68	\$41,568,709.79	\$50,189,776.87	\$40,950,785.61	\$42,351,424.20	\$37,623,922.30	\$39,140,125.59	\$45,777,252.09	\$38,927,962.51
126	FORESTAL BOSQUEPALM CÍA. LTDA.	\$12,398,946.88	\$12,851,071.26	\$12,960,329.83	\$12,363,682.64	\$20,740,188.38	\$27,608,752.91	\$27,183,659.50	\$32,280,604.15	\$38,852,873.42
127	AGROJOGA S.A.	\$35,317,413.49	\$40,866,434.28	\$50,338,252.20	\$52,183,070.26	\$46,590,910.98	\$43,423,967.84	\$39,324,657.86	\$39,135,044.09	\$35,672,483.59
128	HIDROVICTORIA S.A.	\$19,117,808.62	\$23,271,514.32	\$25,869,596.94	\$17,946,988.71	\$19,211,490.47	\$21,566,080.66	\$39,045,250.84	\$38,614,430.46	\$38,179,384.64
129	CÍA. DE CONTRUCCIONES ECUATORIANO COREANA CONECUAKOR C.E.M.	\$5,405,076.74	\$4,248,593.05	\$11,305,891.61	\$15,240,420.45	\$16,895,110.75	\$1,844,636.67	\$29,279,849.67	\$33,729,961.35	\$33,694,036.55
130	ENKADOR S.A.	\$8,142,190.65	\$9,233,550.59	\$9,909,932.58	\$18,183,176.83	\$17,374,905.01	\$17,965,167.75	\$19,786,667.43	\$30,903,808.73	\$31,911,191.75
131	CHINA NATIONAL ELECTRONICS IMPORT & EXPORT CÍA. LTDA.	\$14,647,502.40	\$15,138,282.29	\$14,947,592.58	\$11,217,353.49	\$14,806,085.59	\$38,123,886.18	\$38,051,628.39	\$31,208,244.49	\$30,244,254.96
132	AMAZONASHOT S.A.	\$702.71	\$3,996.90	\$3,997.44	\$4,022.08	\$4,046.42	\$4,047.03	\$4,047.75	\$15,604,654.12	\$29,840,020.82
133	CHINA SINOPHARM INTERNATIONAL CORPORATION	\$30,729,406.14	\$30,692,286.37	\$30,524,413.39	\$31,843,135.55	\$30,791,051.70	\$28,726,047.10	\$32,978,519.41	\$33,120,040.01	\$29,433,033.58
134	PROMOTORA Y PROYECTOS URBAN-PROJECTS S.A.	\$25,121,270.25	\$25,738,179.74	\$26,230,488.93	\$26,663,391.82	\$27,310,900.11	\$27,705,244.04	\$28,274,609.75	\$27,717,731.03	\$29,366,017.13
135	NEW BEVERAGES DE ECUADOR S.A.	\$1,352,660.00	\$4,788,068.06	\$6,658,200.36	\$14,353,932.29	\$21,899,993.56	\$18,745,819.65	\$21,794,437.01	\$26,603,810.99	\$28,418,744.87
136	TEVECABLE S.A.	\$21,250,915.50	\$18,381,729.73	\$19,272,122.22	\$18,463,603.37	\$13,588,262.92	\$17,304,064.97	\$17,904,447.10	\$27,099,340.13	\$27,708,924.89
137	TROPICALPALMA S.A.	\$11,608,912.09	\$13,822,976.15	\$15,482,744.46	\$17,898,561.65	\$18,437,463.55	\$21,560,374.75	\$23,140,001.71	\$23,102,827.33	\$22,500,409.12
138	ALVAREZ BRAVO CONSTRUCTORES S.A.	\$10,621,248.08	\$11,752,445.96	\$13,856,428.99	\$16,008,974.69	\$17,930,659.62	\$18,163,184.65	\$16,405,905.12	\$16,190,983.64	\$18,365,682.05
139	ECUASOLIDUS S.A.	\$4,268,201.84	\$4,163,649.47	\$4,762,857.27	\$8,766,975.81	\$9,065,405.49	\$13,927,300.00	\$16,536,336.20	\$16,979,748.48	\$16,218,905.00
140	SAFIMO S.A.	\$2,270,203.23	\$2,742,595.76	\$3,170,245.57	\$3,644,009.74	\$3,989,559.11	\$3,958,449.75	\$4,356,673.88	\$7,036,784.84	\$12,413,656.93
141	CORTINAS Y VISILLOS CORTYVIS CÍA. LTDA.	\$12,520,911.62	\$14,742,525.90	\$14,979,708.34	\$13,443,243.32	\$13,344,850.60	\$14,200,019.57	\$13,212,380.86	\$11,574,933.63	\$11,647,638.50
142	AEROREPÚBLICA S.A.	\$5,738,598.47	\$13,199,013.87	\$11,161,225.39	\$6,792,005.78	\$6,814,758.71	\$7,046,804.76	\$9,710,170.59	\$11,671,415.82	\$10,974,369.74
143	ORCEVAL DISTRIBUTIONES CÍA. LTDA.	\$2,395,823.62	\$2,557,106.60	\$3,989,266.04	\$6,288,291.85	\$7,147,053.74	\$8,327,856.59	\$8,708,500.08	\$8,918,472.92	\$9,179,654.27
144	INMOPEVIMAL S.A.	\$9,157,702.61	\$8,958,442.69	\$9,024,690.09	\$9,006,240.63	\$8,867,290.80	\$7,718,169.41	\$7,622,208.56	\$7,528,682.83	\$7,399,352.06
145	TEJIDOS PINTEX S.A.	\$2,242,461.68	\$3,356,724.21	\$3,696,265.69	\$4,430,373.53	\$4,732,330.57	\$5,493,970.67	\$4,741,616.44	\$4,689,800.88	\$6,738,453.02
146	SERVICIOS PROVEMUNDO S.A.	\$7,738,212.71	\$7,686,661.24	\$8,140,654.72	\$7,926,779.07	\$7,928,564.97	\$9,956,041.56	\$7,755,199.52	\$7,750,460.08	\$6,723,698.93
147	CINEMARK DEL ECUADOR S.A.	\$4,656,891.48	\$5,204,881.67	\$5,692,350.78	\$5,297,636.53	\$5,393,620.25	\$5,608,237.28	\$5,499,384.19	\$6,423,833.33	\$6,143,882.42
148	BYD E-MOTORS-ECUADOR S.A.	\$2,937,173.85	\$2,701,823.31	\$2,902,699.54	\$3,342,375.92	\$3,410,450.77	\$3,796,795.06	\$4,063,645.68	\$4,146,217.83	\$4,134,824.01
149	URANIA S.A.	\$137,729,290.60	\$152,567,536.30	\$177,397,706.45	\$185,383,588.20	\$195,553,375.01	\$211,625,666.52	\$222,698,928.02	\$236,743,359.12	\$247,653,249.70
150	INMODIURSA-EUROCENTER ECUADOR CENTRO DE NEGOCIOS QUITO S.A.	\$115,135,369.00	\$99,605,864.52	\$113,052,191.67	\$121,327,500.34	\$131,403,825.22	\$131,549,713.29	\$131,874,109.69	\$138,473,359.64	\$135,409,093.61

151	ASESORA PANAMERICANA S.A. ASPANAM	\$2,546,796.87	\$16,315,502.09	\$30,233,581.49	\$41,894,018.33	\$43,210,900.85	\$57,166,961.40	\$79,132,758.73	\$91,665,622.52	\$110,308,942.95
152	CHASKIROUTE CÍA. LTDA.	\$10,864,390.81	\$14,482,408.77	\$19,259,946.24	\$18,360,828.80	\$17,880,520.39	\$23,053,728.02	\$22,028,439.78	\$19,537,995.44	\$92,260,803.36
153	MAFER-REAL ESTATE DEL ECUADOR S.A.	\$63,029,944.06	\$73,341,174.74	\$76,222,147.91	\$80,865,289.93	\$81,430,550.93	\$82,657,905.62	\$84,989,748.67	\$87,393,741.77	\$92,082,215.73
154	ESVERGLO S.A.	\$10,178,341.00	\$17,750,932.38	\$19,303,267.01	\$25,565,012.12	\$28,910,166.33	\$50,481,453.78	\$53,349,894.06	\$64,499,366.09	\$78,794,436.45
155	SITIOS-BTS CÍA. LTDA.	\$69,077,508.53	\$69,114,472.55	\$63,180,064.46	\$111,096,483.26	\$88,815,152.57	\$65,691,117.98	\$0.00	\$65,691,117.98	\$65,691,117.98
156	VAINCO CONSTRUCTORES HIPOTECARIOS CÍA. LTDA.	\$12,575,263.47	\$15,342,438.36	\$29,038,979.75	\$28,024,214.21	\$30,443,043.08	\$30,596,265.64	\$32,753,957.45	\$40,532,148.16	\$59,595,394.13
157	SERVICIO DE AVIACIÓN ALLIED ECUATORIANA CÍA. LTDA.	\$8,819,544.19	\$9,240,632.55	\$9,853,964.51	\$10,396,253.62	\$18,472,743.51	\$35,707,770.37	\$37,095,453.31	\$37,198,976.16	\$37,344,352.48
158	COMERCIALIZADORA AUTOLINE S.A.	\$22,959,708.91	\$39,810,353.37	\$48,066,749.31	\$39,218,567.38	\$40,559,958.95	\$36,032,430.38	\$37,484,498.27	\$43,840,874.33	\$37,281,309.70
159	KOTSKA PROFESORES REUNIDOS DEL ECUADOR S.A.	\$11,874,471.43	\$12,307,470.95	\$12,412,107.88	\$11,840,698.86	\$19,862,878.41	\$26,440,902.66	\$26,033,790.70	\$30,915,134.59	\$37,209,396.88
160	HIDROELÉCTRICA SAN JOSÉ DE MINAS S.A.	\$33,823,486.90	\$39,137,784.11	\$48,208,944.13	\$49,975,726.39	\$44,620,115.45	\$41,587,134.00	\$37,661,224.84	\$37,479,631.72	\$34,163,537.53
161	INMOBILIARIA ETALI S.A.	\$18,309,125.32	\$22,287,129.27	\$24,775,312.99	\$17,187,831.09	\$18,398,844.43	\$20,653,835.45	\$37,393,636.73	\$36,981,040.06	\$36,564,396.67
162	RUTSEGAMER S.A.	\$5,176,441.99	\$4,068,877.57	\$10,827,652.39	\$14,595,750.66	\$16,180,447.56	\$1,766,608.54	\$28,041,312.03	\$32,303,183.99	\$32,268,778.80
163	AUTOMOTORES ANDINA S.A.	\$7,797,775.98	\$8,842,971.40	\$9,490,742.43	\$17,414,028.45	\$16,639,946.53	\$17,205,241.16	\$18,949,691.40	\$29,596,577.62	\$30,561,348.34
164	COMPAÑÍA DE NEGOCIOS Y PROPIEDADES GRAN CONDOR CONPROGRA CÍA. LTDA.	\$14,027,913.05	\$14,497,932.95	\$14,315,309.41	\$10,742,859.44	\$14,179,788.17	\$36,511,245.79	\$36,442,044.51	\$29,888,135.75	\$28,964,922.98
165	INMOBILIARIA INVERNAL II S.A.	\$672.99	\$3,827.83	\$3,828.35	\$3,851.94	\$3,875.26	\$3,875.84	\$3,876.53	\$14,944,577.25	\$28,577,787.94
166	ECUEMPIRE SERVICIOS Y CONSTRUCCIONES ECUATORIANAS CÍA. LTDA.	\$29,429,552.26	\$29,394,002.66	\$29,233,230.70	\$30,496,170.91	\$29,488,590.21	\$27,510,935.31	\$31,583,528.04	\$31,719,062.31	\$28,188,016.26
167	SERVICIOS INDUSTRIALES DE COMIDAS Y BEBIDAS CATERING CÍA. LTDA.	\$24,058,640.52	\$24,649,454.74	\$25,120,939.25	\$25,535,530.35	\$26,155,649.03	\$26,533,312.21	\$27,078,593.76	\$26,545,271.01	\$28,123,834.61
168	MEGA-CONSTRUCTORES- ECUADOR S.A.	\$1,295,442.48	\$4,585,532.78	\$6,376,558.49	\$13,746,760.95	\$20,973,623.83	\$17,952,871.48	\$20,872,532.32	\$25,478,469.79	\$27,216,631.96
169	INGENIERÍA SUSTENTABLE INSUS S.A.	\$20,352,001.78	\$17,604,182.57	\$18,456,911.45	\$17,682,592.95	\$13,013,479.40	\$16,572,103.03	\$17,147,088.99	\$25,953,038.04	\$26,536,837.37
170	CALZACUERO S.A.	\$11,117,855.11	\$13,238,264.26	\$14,827,824.37	\$17,141,452.49	\$17,657,558.84	\$20,648,370.89	\$22,161,179.64	\$22,125,577.73	\$21,548,641.81
171	INPAPEL PATRIA CÍA. LTDA.	\$10,171,969.28	\$11,255,317.50	\$13,270,302.04	\$15,331,795.06	\$17,172,192.72	\$17,394,881.94	\$15,711,935.34	\$15,506,105.03	\$17,588,813.70
172	MEDOGAS S.A.	\$4,087,656.90	\$3,987,527.09	\$4,561,388.40	\$8,396,132.73	\$8,681,938.84	\$13,338,175.21	\$15,836,849.17	\$16,261,505.12	\$15,532,845.31
173	FÁBRICA DE EMBUTIDOS JORGE JARA VALLEJO LA IBÉRICA CÍA. LTDA.	\$2,174,173.63	\$2,626,583.96	\$3,036,144.18	\$3,489,868.12	\$3,820,800.76	\$3,791,007.33	\$4,172,386.57	\$6,739,128.84	\$11,888,559.24
174	HOSPITAL DAN JUAN HOSPIESAI S.A.	\$11,991,277.06	\$14,118,917.05	\$14,346,066.67	\$12,874,594.13	\$12,780,363.42	\$13,599,358.74	\$12,653,497.15	\$11,085,313.94	\$11,154,943.40
175	SUPERMERCADO Y COMISARIATO HORTENCIA VARGAS DE JARA E HIJOS CÍA. LTDA.	\$5,495,855.75	\$12,640,695.58	\$10,689,105.56	\$6,504,703.93	\$6,526,494.41	\$6,748,724.92	\$9,299,430.38	\$11,177,714.94	\$10,510,153.90
176	METRISA METROPOLITANA RIOBAMBA CLÍNICA DE SERVICIOS MÉDICOS ESPECIALIZADOS S.A.	\$2,294,480.28	\$2,448,940.99	\$3,820,520.09	\$6,022,297.11	\$6,844,733.37	\$7,975,588.26	\$8,340,130.52	\$8,541,221.51	\$8,791,354.90
177	PROGRESIO CÍA. LTDA.	\$8,770,331.79	\$8,579,500.56	\$8,642,945.70	\$8,625,276.65	\$8,492,204.40	\$7,391,690.84	\$7,299,789.13	\$7,210,219.55	\$7,086,359.47
178	L&M DE SEGURIDAD PRIVADA CÍA. LTDA.	\$2,147,605.55	\$3,214,734.78	\$3,539,913.65	\$4,242,968.73	\$4,532,152.98	\$5,261,575.71	\$4,541,046.07	\$4,491,422.31	\$6,453,416.46
179	"MEGA INMOBILIARIA" "MEGAVIP" CÍA. LTDA.	\$7,410,886.31	\$7,361,515.47	\$7,796,305.02	\$7,591,476.31	\$7,593,186.67	\$9,534,901.01	\$7,427,154.58	\$7,422,615.61	\$6,439,286.46
180	PISMADE S.A.	\$4,459,904.98	\$4,984,715.17	\$5,451,564.34	\$5,073,546.50	\$5,165,470.11	\$5,371,008.84	\$5,266,760.24	\$6,152,105.18	\$5,883,996.19
181	COMERCIAL "SAN FRANCISCO" COMSAFRAN CÍA. LTDA.	\$2,812,931.39	\$2,587,536.18	\$2,779,915.35	\$3,200,993.42	\$3,266,188.70	\$3,636,190.63	\$3,891,753.46	\$3,970,832.82	\$3,959,920.95
182	EMPRESA IMPANDI DE IMPORTACIONES S.A.	\$131,903,341.61	\$146,113,929.52	\$169,893,783.47	\$177,541,862.42	\$187,281,467.24	\$202,673,900.82	\$213,278,763.36	\$226,729,115.03	\$237,177,517.24
183	CORPMEGABUSS CÍA. LTDA.	\$110,265,142.89	\$95,392,536.45	\$108,270,083.96	\$116,195,347.07	\$125,845,443.41	\$125,985,160.42	\$126,295,834.85	\$132,615,936.53	\$129,681,288.95
184	EMPRESA HOTELERA ARGUELLO ALTAMIRANO COSTALES S.A.	\$2,439,067.36	\$15,625,356.35	\$28,954,700.99	\$40,121,901.35	\$41,383,079.74	\$54,748,798.93	\$75,785,443.03	\$87,788,166.68	\$105,642,874.66
185	PUEBLA CHAVEZ Y ASOCIADOS CÍA. LTDA.	\$10,404,827.08	\$13,869,802.88	\$18,445,250.51	\$17,584,165.74	\$17,124,174.37	\$22,078,555.32	\$21,096,636.77	\$18,711,538.23	\$88,358,171.37
186	INSERMADERA S.A.	\$60,363,777.43	\$70,238,843.05	\$72,997,951.06	\$77,444,688.16	\$77,986,038.63	\$79,161,476.21	\$81,394,682.30	\$83,696,986.49	\$88,187,138.00
187	INMOBILIARIA VILEMA & COLCHA CÍA. LTDA.	\$9,747,797.17	\$17,000,067.94	\$18,486,738.82	\$24,483,612.11	\$27,687,266.29	\$48,346,088.29	\$51,093,193.54	\$61,771,042.91	\$75,461,431.79
188	ELECTROVENTAS LA BAÑÍA ELECTROBAÑÍA CÍA. LTDA.	\$66,155,529.92	\$66,190,930.36	\$60,507,547.73	\$106,397,102.01	\$85,058,271.62	\$62,912,383.69	\$0.00	\$62,912,383.69	\$62,912,383.69
189	ALBERGUE TURÍSTICO ABRASPUNGO CÍA. LTDA.	\$12,043,329.82	\$14,693,453.22	\$27,810,630.91	\$26,838,789.95	\$29,155,302.36	\$29,302,043.61	\$31,368,465.05	\$38,817,638.30	\$57,074,508.96
190	MOTORSALES CÍA. LTDA.	\$8,446,477.47	\$8,849,753.80	\$9,437,141.81	\$9,956,492.09	\$17,691,346.46	\$34,197,331.68	\$35,526,315.64	\$35,625,459.47	\$35,764,686.37
191	PROVEEDORES DE MARCAS PROVEEMARCAS CÍA. LTDA.	\$21,988,513.23	\$38,126,375.42	\$46,033,525.81	\$37,559,621.98	\$38,844,272.69	\$34,508,258.58	\$35,898,904.00	\$41,986,405.34	\$35,704,310.30
192	ALMACENES UNIHOGAR CÍA. LTDA.	\$11,372,181.29	\$11,786,864.93	\$11,887,075.71	\$11,339,837.30	\$19,022,678.65	\$25,322,452.48	\$24,932,561.36	\$29,607,424.40	\$35,635,439.39
193	RIDEIMPRES TOURS S.A.	\$32,392,753.40	\$37,482,255.84	\$46,169,705.80	\$47,861,753.16	\$42,732,684.57	\$39,827,998.23	\$36,068,155.03	\$35,894,243.30	\$32,718,419.90
194	VILLAGOMEZ RODRIGUEZ CÍA. LTDA.	\$17,534,649.31	\$21,344,383.70	\$23,727,317.25	\$16,460,785.83	\$17,620,573.31	\$19,780,178.21	\$35,811,885.90	\$35,416,742.06	\$35,017,722.69
195	AUTOMOTORES ANTONIO LARREA CÍA. LTDA.	\$4,957,478.49	\$3,896,764.05	\$10,369,642.70	\$13,978,350.41	\$15,496,014.63	\$1,691,881.00	\$26,855,164.53	\$30,936,759.30	\$30,903,809.46
196	INDUSTRIAL COMERCIAL-DREDMARKET CÍA. LTDA.	\$7,467,930.06	\$8,468,913.71	\$9,089,284.02	\$16,677,415.05	\$15,936,076.79	\$16,477,459.46	\$18,148,119.45	\$28,344,642.38	\$29,268,603.30
197	KIWA BCS ECUADOR CÍA. LTDA.	\$13,434,532.33	\$13,884,670.38	\$13,709,771.82	\$10,288,436.48	\$13,579,983.13	\$34,966,820.09	\$34,900,546.02	\$28,623,867.60	\$27,739,706.74
198	EMPRESA COMERCIAL FAMILIAR MORALES CARRANZA ECOFAMOC CÍA. LTDA.	\$644.52	\$3,665.92	\$3,666.41	\$3,689.01	\$3,711.33	\$3,711.90	\$3,712.55	\$14,312,421.63	\$27,368,947.51
199	CENTRO DE CAPACITACIÓN Y CONDUCCIÓN DE MANEJO CENTERDRIVE CÍA. LTDA.	\$28,184,682.20	\$28,150,636.35	\$27,996,665.04	\$29,206,182.88	\$28,241,222.85	\$26,347,222.74	\$30,247,544.81	\$30,377,345.98	\$26,995,663.17
200	LÍNEAS Y REDES ELÉCTRICAS DEL CENTRO LYREC CÍA. LTDA.	\$23,040,960.02	\$23,606,782.80	\$24,058,323.52	\$24,455,377.42	\$25,049,265.08	\$25,410,953.11	\$25,933,169.24	\$25,422,406.04	\$26,934,196.40

201	LPADAR CÍA. LTDA.	\$1,240,645.26	\$4,391,564.74	\$6,106,830.06	\$13,165,272.97	\$20,086,439.55	\$17,193,465.01	\$19,989,624.20	\$24,400,730.52	\$26,065,368.43
202	AXIS SOLUCIONES - TECNOLOGÍAS INTEGRALES CÍA. LTDA.	\$19,491,112.10	\$16,859,525.64	\$17,676,184.10	\$16,934,619.27	\$12,463,009.22	\$15,871,103.07	\$16,421,767.13	\$24,855,224.53	\$25,414,329.15
203	TRANSPORTE PESADO RICAURTE & HIJOS CÍA. LTDA.	\$10,647,569.84	\$12,678,285.68	\$14,200,607.40	\$16,416,369.05	\$16,910,644.10	\$19,774,944.81	\$21,223,761.74	\$21,189,665.80	\$20,637,134.26
204	IPANEMA-SUPPLY S.A.	\$9,741,694.98	\$10,779,217.57	\$12,708,968.27	\$14,683,260.13	\$16,445,808.96	\$16,659,078.43	\$15,047,320.47	\$14,850,196.79	\$16,844,806.88
205	ECUAFIELDS CÍA. LTDA.	\$3,914,749.02	\$3,818,854.70	\$4,368,441.67	\$8,040,976.32	\$8,314,692.83	\$12,773,970.40	\$15,166,950.45	\$15,573,643.45	\$14,875,805.96
206	ALEX SANCHO AGRÍCOLA E INDUSTRIAL ARSAICO CÍA. LTDA.	\$2,082,206.09	\$2,515,479.46	\$2,907,715.28	\$3,342,246.70	\$3,659,180.89	\$3,630,647.72	\$3,995,894.62	\$6,454,063.69	\$11,385,673.18
207	AGRÍCOLA RIVERA HEREDIA S.A.	\$11,484,046.04	\$13,521,686.86	\$13,639,228.05	\$12,329,998.80	\$12,239,754.04	\$13,024,105.87	\$12,118,254.22	\$10,616,405.16	\$10,683,089.29
208	CAZAMCOLD CÍA. LTDA.	\$5,263,381.06	\$12,105,994.16	\$10,236,956.39	\$6,229,554.96	\$6,250,423.70	\$6,463,253.85	\$8,906,064.47	\$10,704,897.59	\$10,065,574.39
209	CAMPO SANTO CIUDAD ESPERANZA CASACES S.A.	\$2,197,423.76	\$2,345,350.78	\$3,658,912.09	\$5,767,553.94	\$6,555,201.15	\$7,638,220.87	\$7,987,343.00	\$8,179,927.84	\$8,419,480.58
210	IAF INDUSTRIAS, INDUSTRIA DE AGUA Y FILTRACIÓN CÍA. LTDA.	\$8,399,346.75	\$8,216,587.69	\$8,277,349.10	\$8,260,427.45	\$8,132,984.16	\$7,079,022.32	\$6,991,008.05	\$6,905,227.26	\$6,786,606.46
211	AGROBEST S.A.	\$2,056,761.83	\$3,078,751.50	\$3,390,175.31	\$4,063,491.16	\$4,340,442.91	\$5,039,011.06	\$4,348,959.82	\$4,301,435.14	\$6,180,436.94
212	DISTRIBUIDORA -PROVICENTRO CÍA. LTDA.	\$7,097,405.82	\$7,050,123.37	\$7,466,521.32	\$7,270,356.87	\$7,271,994.87	\$9,131,574.69	\$7,112,985.94	\$7,108,638.97	\$6,166,904.65
213	VIZUETE MACHADO IMPORTACIONES CÍA. LTDA.	\$4,271,250.99	\$4,773,861.72	\$5,220,963.17	\$4,858,935.48	\$4,946,970.73	\$5,143,815.17	\$5,043,976.28	\$5,891,871.13	\$5,635,103.16
214	NANOMADERAS S.A.	\$2,693,944.40	\$2,478,083.40	\$2,662,324.93	\$3,065,591.40	\$3,128,028.92	\$3,482,379.76	\$3,727,132.29	\$3,802,866.59	\$3,792,416.30
215	MINABRADEC CÍA. LTDA.	\$126,323,830.26	\$139,933,310.30	\$162,707,276.43	\$170,031,841.64	\$179,359,461.18	\$194,100,794.82	\$204,257,071.67	\$217,138,473.47	\$227,144,908.26
216	SERVICIOS MÉDICOS PAZMIÑO Y MÉNDEZ CÍA. LTDA.	\$105,600,927.34	\$91,357,432.16	\$103,690,259.41	\$111,280,283.89	\$120,522,181.15	\$120,655,988.13	\$120,953,521.04	\$127,006,282.41	\$124,195,770.43
217	COMERCIALIZADORA CALI & PADILLA E HIJOS CALUG CÍA. LTDA.	\$2,335,894.81	\$14,964,403.78	\$27,729,917.14	\$38,424,744.93	\$39,632,575.47	\$52,432,924.74	\$72,579,718.79	\$84,074,727.23	\$101,174,181.06
218	MEDIODÍA FOODS CÍA. LTDA.	\$9,964,702.89	\$13,283,110.22	\$17,665,016.41	\$16,840,355.53	\$16,399,821.80	\$21,144,632.43	\$20,204,249.04	\$17,920,040.17	\$84,620,620.73
219	AGRÍCOLA Y PECUARIA TODO AGRO TODOAGRO CÍA. LTDA.	\$57,810,386.65	\$67,267,739.99	\$69,910,137.73	\$74,168,777.85	\$74,687,229.19	\$75,812,945.77	\$77,951,687.24	\$80,156,603.96	\$84,456,822.06
220	COLOMAR CONSTRUCTORA CÍA. LTDA.	\$9,335,465.35	\$16,280,965.06	\$17,704,749.77	\$23,447,955.32	\$26,516,094.93	\$46,301,048.75	\$48,931,951.45	\$59,158,127.79	\$72,269,413.23
221	EMPRESA NACIONAL CONSTRUCTORA OVIEDO MOREANO ENCOM S.A.	\$63,357,151.00	\$63,391,054.00	\$57,948,078.46	\$101,896,504.60	\$81,460,306.73	\$60,251,189.86	\$0.00	\$60,251,189.86	\$60,251,189.86
222	JOMACH SEGURIDAD Y CUSTODIA EMPRESACIAL CÍA. LTDA.	\$11,533,896.97	\$14,071,920.15	\$26,634,241.22	\$25,703,509.14	\$27,922,033.07	\$28,062,567.16	\$30,041,578.98	\$37,175,652.20	\$54,660,257.23
223	NOVA CLÍNICA SAN MARCOS NOVAACLIMA CÍA. LTDA.	\$8,089,191.47	\$8,475,409.21	\$9,037,950.71	\$9,535,332.48	\$16,943,002.50	\$32,750,784.55	\$34,023,552.48	\$34,118,502.54	\$34,251,840.14
224	PORTUGAL M.H. DE SEGURIDAD PRIVADA CÍA. LTDA.	\$21,058,399.12	\$36,513,629.74	\$44,086,307.67	\$35,970,849.97	\$37,201,159.95	\$33,048,559.24	\$34,380,380.36	\$40,210,380.40	\$34,194,017.97
225	BOTICA BRISTOL LABRISTOL CÍA. LTDA.	\$1,889,138.02	\$11,288,280.54	\$11,384,252.41	\$10,860,162.18	\$18,218,019.35	\$24,251,312.74	\$23,877,914.01	\$28,355,030.35	\$34,128,060.30
226	ASOCIADOS GARCÍA MOYA CÍA. LTDA.	\$31,022,539.93	\$35,896,756.42	\$44,216,727.24	\$45,837,201.00	\$40,925,092.01	\$38,143,273.91	\$34,542,472.07	\$34,375,916.81	\$31,334,430.73
227	PRODUCTOS ORGÁNICOS CHIMBORAZO SUCRALFA CÍA. LTDA	\$16,792,933.65	\$20,441,516.27	\$22,723,651.73	\$15,764,494.59	\$16,875,223.06	\$18,943,476.67	\$34,297,043.12	\$33,918,613.87	\$33,536,473.02
228	COMISARIATO DEL CALZADO S.A.	\$4,747,777.15	\$3,731,930.93	\$9,931,006.81	\$13,387,066.19	\$14,840,533.21	\$1,620,314.43	\$25,719,191.07	\$29,628,134.38	\$29,596,578.32
229	MULTICOMERCIO SILVA CÍA. LTDA.	\$7,152,036.62	\$8,110,678.66	\$8,704,807.31	\$15,971,960.39	\$15,261,980.74	\$15,780,462.92	\$17,380,454.00	\$27,145,664.01	\$28,030,541.38
230	AGROBIOTEC BIOTECNOLOGÍA AGRÍCOLA PRODUCTIVA S.A.	\$12,866,251.61	\$13,297,348.83	\$13,129,848.47	\$9,853,235.62	\$13,005,549.84	\$33,487,723.60	\$33,424,252.93	\$27,413,078.01	\$26,566,317.14
231	KCER S.A.	\$617.26	\$3,510.85	\$3,511.32	\$3,532.96	\$3,554.34	\$3,554.88	\$3,555.51	\$13,707,006.20	\$26,211,241.03
232	GORGE WASHINGTON CÍA. LTDA.	\$26,992,470.14	\$26,959,864.43	\$26,812,406.11	\$27,970,761.35	\$27,046,619.12	\$25,232,735.22	\$28,968,073.66	\$29,092,384.24	\$25,853,746.62
233	HIDROFERR CENTRO FERRETERO HICEFE CÍA. LTDA.	\$22,066,327.41	\$22,608,215.89	\$23,040,656.43	\$23,420,914.95	\$23,989,681.17	\$24,336,069.79	\$24,836,196.18	\$24,347,038.27	\$25,794,879.90
234	PROVINPA-DISTRIBUCIONES CÍA. LTDA.	\$1,188,165.97	\$4,205,801.55	\$5,848,511.15	\$12,608,381.92	\$19,236,783.15	\$16,466,181.44	\$19,144,063.10	\$23,368,579.61	\$24,962,803.34
235	PRODUCTOS CALCÁREOS SANTOS PROCALSACOM CÍA. LTDA.	\$18,666,638.06	\$16,146,367.71	\$16,928,481.51	\$16,218,284.87	\$11,935,823.93	\$15,199,755.41	\$15,727,126.38	\$23,803,848.54	\$24,339,303.03
236	IRCOSTEL CÍA. LTDA.	\$10,197,177.63	\$12,141,994.19	\$13,599,921.71	\$15,721,956.64	\$16,195,323.86	\$18,938,464.64	\$20,325,996.62	\$20,293,342.93	\$19,764,183.49
237	ESTACIÓN DE SERVICIOS GASARYQUIES CÍA. LTDA.	\$9,329,621.29	\$10,323,256.67	\$12,171,378.91	\$14,062,158.22	\$15,750,151.25	\$15,954,399.42	\$14,410,818.82	\$14,222,033.46	\$16,132,271.55
238	RIVAS LABORATORIO FARMACÉUTICO RIVALAV CÍA. LTDA.	\$3,749,155.13	\$3,657,317.14	\$4,183,656.59	\$7,700,843.02	\$7,962,981.32	\$12,233,631.45	\$14,525,388.45	\$14,914,878.33	\$14,246,559.37
239	FASTNET CÍA. LTDA.	\$1,994,128.77	\$2,409,074.68	\$2,784,718.92	\$3,200,869.67	\$3,504,397.54	\$3,477,071.32	\$3,826,868.28	\$6,181,056.80	\$10,904,059.21
240	PRODUALBA CÍA. LTDA.	\$10,998,270.89	\$12,949,719.51	\$13,158,058.71	\$11,808,439.85	\$11,722,012.45	\$12,473,186.19	\$11,605,652.07	\$10,167,331.22	\$10,231,194.61
241	COMPAÑÍA DE TRANSPORTE PESADO INTERPROVINCIAL JAIME ROLDOS AGUILERA S.A.	\$5,040,740.04	\$11,593,910.61	\$9,803,933.14	\$5,966,044.78	\$5,986,030.78	\$6,189,858.21	\$8,529,337.95	\$10,252,080.43	\$9,639,800.59
242	SUPERTAPI SERVICIOS CÍA. LTDA.	\$2,104,472.74	\$2,246,142.44	\$3,504,140.11	\$5,523,586.41	\$6,277,916.14	\$7,315,124.13	\$7,649,478.39	\$7,833,916.90	\$8,063,336.56
243	GES-VIGILANCIA SEGURIDAD Y PROTECCIÓN CÍA. LTDA.	\$8,044,054.38	\$7,869,026.03	\$7,927,217.23	\$7,911,011.37	\$7,788,958.93	\$6,779,579.68	\$6,695,288.41	\$6,613,136.15	\$6,499,533.01
244	AROSTEGUI & AROSTEGUI CÍA. LTDA.	\$1,969,760.81	\$2,948,520.31	\$3,246,770.89	\$3,891,605.48	\$4,156,842.18	\$4,825,860.89	\$4,164,998.82	\$4,119,484.44	\$5,919,004.46
245	JARA ALARMAS JARALARM CÍA. LTDA.	\$6,797,185.55	\$6,751,903.15	\$7,150,687.47	\$6,962,820.77	\$6,964,389.49	\$8,745,309.08	\$6,812,106.64	\$6,807,943.55	\$5,906,044.58
246	ECUACONSTRUEPSE & INGENIERÍA CÍA. LTDA.	\$4,090,577.08	\$4,571,927.37	\$5,000,116.43	\$4,653,402.51	\$4,737,713.87	\$4,926,231.79	\$4,830,616.09	\$5,642,644.98	\$5,396,738.29
247	PUENTE & ASOCIADOS CÍA. LTDA.	\$2,579,990.55	\$2,373,260.48	\$2,549,708.59	\$2,935,916.88	\$2,995,713.29	\$3,335,075.10	\$3,569,474.60	\$3,642,005.33	\$3,631,997.09
248	MADERKAMUEBLERÍA CÍA. LTDA.	\$120,980,332.24	\$134,014,131.27	\$155,824,758.63	\$162,839,494.74	\$171,772,555.97	\$185,890,331.20	\$195,616,997.54	\$207,953,516.04	\$217,536,678.64
249	WICERCON CONSTRUCTORA CÍA. LTDA.	\$101,134,008.12	\$87,493,012.78	\$99,304,161.43	\$106,573,127.88	\$115,424,092.89	\$115,552,239.83	\$115,837,187.10	\$121,633,916.67	\$118,942,289.34
250	AMPRESA CONSULTORA & CONSTRUCTORA ASOCIADOS "ECCONSA" CÍA. LTDA.	\$2,237,086.46	\$14,331,409.50	\$26,556,941.65	\$36,799,378.22	\$37,956,117.53	\$50,215,012.02	\$69,509,596.69	\$80,518,366.27	\$96,894,513.21

251	ORGANIZACIÓN TÉCNICA COMERCIAL ORGATEC-AP S.A.	\$9,543,195.96	\$12,721,234.66	\$16,917,786.22	\$16,128,008.49	\$15,706,109.34	\$20,250,214.48	\$19,349,609.30	\$17,162,022.47	\$81,041,168.47
252	ETECO-ELECTRICIDAD Y TELECOMUNICACIONES CÍA. LTDA.	\$55,365,010.16	\$64,422,314.59	\$66,952,938.90	\$71,031,438.55	\$71,527,959.40	\$72,606,058.16	\$74,654,330.87	\$76,765,979.61	\$80,884,298.49
253	GLOFFICE GLOBAL OFFICE CÍA. LTDA.	\$8,940,575.17	\$15,592,280.24	\$16,955,838.85	\$22,456,106.81	\$25,394,464.11	\$44,342,514.39	\$46,862,129.91	\$56,655,738.99	\$69,212,417.05
254	INDUPALETS CÍA. LTDA.	\$60,677,143.51	\$60,709,612.42	\$55,496,874.74	\$97,586,282.45	\$78,014,535.75	\$57,702,564.53	\$0.00	\$57,702,564.53	\$57,702,564.53
255	TRANSPORTE DE CARGA PESADA LOS PUENTES BOARP S.A.	\$11,046,013.13	\$13,476,677.92	\$25,507,612.82	\$24,616,250.70	\$26,740,931.07	\$26,875,520.57	\$28,770,820.19	\$35,603,122.11	\$52,348,128.35
256	PAÑAECONÓMICA S.A.	\$7,747,018.67	\$8,116,899.40	\$8,655,645.40	\$9,131,987.91	\$16,226,313.50	\$31,365,426.36	\$32,584,356.21	\$32,675,289.88	\$32,802,987.30
257	IMPORAKABADOS CÍA. LTDA.	\$20,167,628.83	\$34,969,103.20	\$42,221,456.85	\$34,449,283.01	\$35,627,550.89	\$31,650,605.19	\$32,926,090.27	\$38,509,481.31	\$32,747,611.01
258	INGINOST CÍA. LTDA.	\$10,430,442.88	\$10,810,786.27	\$10,902,698.53	\$10,400,777.32	\$17,447,397.13	\$23,225,482.21	\$22,867,878.25	\$27,155,612.56	\$32,684,443.35
259	COMPAÑÍA DE TRANSPORTE DE CARGA PESADA METRANGAS S.A.	\$29,710,286.49	\$34,378,323.62	\$42,346,359.68	\$43,898,287.40	\$39,193,960.62	\$36,529,813.42	\$33,081,325.50	\$32,921,815.53	\$30,008,984.31
260	COMPAÑÍA DE TRANSPORTE DE CARGA PESADA TRANSCUMANDA S.A.	\$16,082,592.55	\$19,576,840.13	\$21,762,441.26	\$15,097,656.47	\$16,161,401.12	\$18,142,167.61	\$32,846,278.20	\$32,483,856.51	\$32,117,880.22
261	OLEAS SEGURIDAD OLEASSEG CÍA. LTDA.	\$4,546,946.18	\$3,574,070.25	\$9,510,925.22	\$12,820,793.29	\$14,212,778.66	\$1,551,775.13	\$24,631,269.29	\$28,374,864.30	\$28,344,643.06
262	SIMMA CÍA. LTDA.	\$6,849,505.47	\$7,767,596.95	\$8,336,593.96	\$15,296,346.47	\$14,616,398.96	\$15,112,949.34	\$16,645,260.79	\$25,997,402.42	\$26,844,849.48
263	SUPERTOTALHOME TOTALHOME CORP. CÍA. LTDA.	\$12,322,009.17	\$12,734,870.97	\$12,574,455.88	\$9,436,443.75	\$12,455,415.08	\$32,071,192.89	\$32,010,407.03	\$26,253,504.81	\$25,442,561.93
264	SOFFER CONSULTORES Y CONSTRUCTORES CÍA. LTDA.	\$591.15	\$3,362.34	\$3,362.79	\$3,383.52	\$3,403.99	\$3,404.51	\$3,405.11	\$13,127,199.84	\$25,102,505.54
265	INDUVEST S.A.	\$25,850,688.65	\$25,819,462.16	\$25,678,241.33	\$26,787,598.14	\$25,902,547.13	\$24,165,390.52	\$27,742,724.14	\$27,861,776.39	\$24,760,133.14
266	CACHAMSI S.A.	\$21,132,921.77	\$21,651,888.36	\$22,066,036.67	\$22,430,210.25	\$22,974,917.65	\$23,306,654.04	\$23,785,625.08	\$23,317,158.55	\$24,703,756.48
267	ITCONTROLSECURITY S.A.	\$1,137,906.55	\$4,027,896.15	\$5,601,119.13	\$12,075,047.36	\$18,423,067.22	\$15,769,661.97	\$18,334,269.23	\$22,380,088.70	\$23,906,876.76
268	TRANSPORTES DE CARGA MINERA SHOBOL S.A.	\$17,877,039.27	\$15,463,376.36	\$16,212,406.74	\$15,532,251.42	\$11,430,938.58	\$14,556,805.75	\$15,061,868.93	\$22,796,945.74	\$23,309,750.51
269	CONSULTORA INGENIERÍA ELÉCTRICA TELECOMUNICACIONES Y CONTROL IELTEC S.A.	\$9,765,837.02	\$11,628,387.84	\$13,024,645.02	\$15,056,917.87	\$15,510,261.66	\$18,137,367.59	\$19,466,206.96	\$19,434,934.53	\$18,928,158.52
270	RIOFERSEG CÍA. LTDA.	\$8,934,978.31	\$9,886,582.91	\$11,656,529.58	\$13,467,328.93	\$15,083,919.85	\$15,279,528.32	\$13,801,241.18	\$13,620,441.45	\$15,449,876.46
271	CONSTRUCTORA SILVA-MIRANDA INGENIERÍA Y SERVICIOS SMCNSTRUING&SERV S.A.	\$3,590,565.87	\$3,502,612.63	\$4,006,687.92	\$7,375,097.36	\$7,626,147.21	\$11,716,148.84	\$13,910,964.52	\$14,283,978.98	\$13,643,929.90
272	ABARVIN ABARCA VINTIMILLA CÍA. LTDA.	\$1,909,777.12	\$2,307,170.82	\$2,666,925.31	\$3,065,472.88	\$3,356,161.52	\$3,329,991.20	\$3,664,991.75	\$5,919,598.10	\$10,442,817.50
273	ALL-MAINT MANTENIMIENTO TOTAL S.A.	\$10,533,044.03	\$12,401,946.37	\$12,601,472.82	\$11,308,942.84	\$11,226,171.32	\$11,945,570.41	\$11,114,732.99	\$9,737,253.11	\$9,798,415.08
274	ECOPRAL CÍA. LTDA.	\$4,827,516.73	\$11,103,488.19	\$9,389,226.76	\$5,713,681.09	\$5,732,821.67	\$5,928,027.21	\$8,168,546.95	\$9,818,417.42	\$9,232,037.03
275	DISTRIBUCIONES-CORDOVA CÍA. LTDA.	\$2,015,453.54	\$2,151,130.62	\$3,355,914.98	\$5,289,938.70	\$6,012,360.28	\$7,005,694.38	\$7,325,905.46	\$7,502,542.21	\$7,722,257.42
276	THE GOURMET PIZZERIA LEONHOLMES CÍA. LTDA.	\$7,703,790.88	\$7,536,166.23	\$7,591,895.94	\$7,576,375.58	\$7,459,485.96	\$6,492,803.46	\$6,412,077.71	\$6,333,400.49	\$6,224,602.76
277	ANDAFROIL CÍA. LTDA.	\$1,886,439.93	\$2,823,797.90	\$3,109,432.48	\$3,726,990.57	\$3,981,007.75	\$4,621,726.98	\$3,988,819.37	\$3,945,230.24	\$5,668,630.57
278	COMPAÑÍA DE CATGA PESADA TRANSHIDALGO HT&H S.A.	\$6,509,664.60	\$6,466,297.65	\$6,848,213.39	\$6,668,293.45	\$6,669,795.82	\$8,375,382.51	\$6,523,954.52	\$6,519,967.53	\$5,656,218.90
279	AHIES SUPERMERCADO S.A.	\$3,917,545.67	\$4,378,534.84	\$4,788,611.50	\$4,456,563.59	\$4,537,308.57	\$4,717,852.18	\$4,626,281.03	\$5,403,961.10	\$5,168,456.26
280	RED ECUATORIANA DE PEDAGOGÍA ENTREMAESTROS CÍA. LTDA.	\$2,470,856.95	\$2,272,871.56	\$2,441,855.92	\$2,811,727.60	\$2,868,994.62	\$3,194,001.42	\$3,418,485.82	\$3,487,948.50	\$3,478,363.61
281	TRANSPORTES PESADOS TRAILEROS DE CHIMBORAZO TRACHIMB S.A.	\$115,862,864.19	\$128,345,333.52	\$149,233,371.34	\$155,951,384.11	\$164,506,576.85	\$178,027,170.19	\$187,342,398.55	\$199,157,082.31	\$208,334,877.13
282	COMPAÑÍA DE TRANSPORTE DE CARGA PESADA ZUÑIGA & ZUÑIGA FOZUL S.A.	\$96,856,039.57	\$83,792,058.34	\$95,103,595.41	\$102,065,084.57	\$110,541,653.76	\$110,664,380.09	\$110,937,274.08	\$116,488,801.99	\$113,911,030.50
283	ASOCIADOS EN DISTRIBUCIÓN Y SERVICIOS ADHYS CÍA. LTDA.	\$2,142,457.71	\$13,725,190.87	\$25,433,583.01	\$35,242,764.52	\$36,350,573.76	\$48,090,917.01	\$66,569,340.75	\$77,112,439.38	\$92,795,875.30
284	COLOMA & DELGADO CONSTRUCTORA CÍA. LTDA.	\$9,139,518.77	\$12,183,126.43	\$16,202,163.86	\$15,445,793.73	\$15,041,740.91	\$19,393,630.41	\$18,531,120.83	\$16,436,068.92	\$77,613,127.04
285	ACONSTRUIR, CONSTRUCTORA BF CÍA. LTDA.	\$53,023,070.23	\$61,697,250.68	\$64,120,829.58	\$68,026,808.70	\$68,502,326.71	\$69,534,821.90	\$71,496,452.67	\$73,518,778.68	\$77,462,892.66
286	TRANSGAVILANEZ CÍA. LTDA.	\$8,562,388.84	\$14,932,726.79	\$16,238,606.87	\$21,506,213.49	\$24,320,278.28	\$42,466,826.03	\$44,879,861.81	\$54,259,201.23	\$66,284,731.81
287	DISALDZALOPEZ CÍA. LTDA.	\$58,110,500.34	\$58,141,595.81	\$53,149,356.94	\$93,458,382.71	\$74,714,520.89	\$55,261,746.05	\$0.00	\$55,261,746.05	\$55,261,746.05
288	MACCOMPANY CÍA. LTDA.	\$10,578,766.77	\$12,906,614.45	\$24,428,640.80	\$23,574,983.30	\$25,609,789.68	\$25,738,686.05	\$27,553,814.49	\$34,097,110.04	\$50,133,802.52
289	COMPAÑÍA INSTITUTO DE NEUROCIENCIA EAMM CÍA. LTDA.	\$7,419,319.78	\$7,773,554.56	\$8,289,511.60	\$8,745,704.82	\$15,539,940.44	\$30,038,668.83	\$31,206,037.95	\$31,293,125.12	\$31,415,420.94
290	COMPAÑÍA DE SERVICIOS DE PELUQUERÍA "ALACANTSERVI" S.A.	\$19,314,538.13	\$33,489,910.14	\$40,435,489.23	\$32,992,078.34	\$34,120,505.49	\$30,311,784.59	\$31,533,316.65	\$36,880,530.25	\$31,362,387.07
291	JARA & MALDONADO JM FAMILY CÍA. LTDA.	\$9,989,235.15	\$10,353,490.01	\$10,441,514.39	\$9,960,824.44	\$16,709,372.23	\$22,243,044.31	\$21,900,567.00	\$26,006,930.15	\$31,301,891.40
292	CEVALLOS & SILVA CEVSI CÍA. LTDA.	\$28,453,541.38	\$32,924,120.53	\$40,555,108.66	\$42,041,389.85	\$37,536,056.08	\$34,984,602.31	\$31,681,985.43	\$31,529,222.73	\$28,739,604.28
293	TRANSPORTE ESCOLAR E INSTITUCIONAL CUMAN CITY S.A.	\$15,402,298.89	\$18,748,739.79	\$20,841,890.00	\$14,459,025.60	\$15,477,773.85	\$17,374,753.92	\$31,456,880.63	\$31,109,789.38	\$30,759,293.88
294	CLÍNICA DE TRABAJADOR SPJ CÍA. LTDA.	\$4,354,610.36	\$3,422,887.08	\$9,108,613.09	\$12,278,473.73	\$13,611,578.12	\$1,486,135.04	\$23,589,366.60	\$27,174,607.54	\$27,145,664.66
295	TRUJIMAR AVÍCOLA CÍA. LTDA.	\$6,559,771.39	\$7,439,027.60	\$7,983,956.04	\$14,649,311.01	\$13,998,125.28	\$14,473,671.58	\$15,941,166.26	\$24,897,712.30	\$25,709,312.35
296	CONSTRUSULTANA CÍA. LTDA.	\$11,800,788.18	\$12,196,185.93	\$12,042,556.40	\$9,037,282.18	\$11,928,551.03	\$30,714,581.44	\$30,656,366.81	\$25,142,981.55	\$24,366,341.56
297	GRUPCAMITEC CONSTRUCTORES Y CONSULTORES CAMINOS&MORENO S.A.	\$566.14	\$3,220.11	\$3,220.55	\$3,240.40	\$3,260.01	\$3,260.50	\$3,261.07	\$12,571,919.28	\$24,040,669.55
298	MERINO MONTOYA CONVENCIONALES SAN JUANITO TAXISANJ S.A.	\$24,757,204.52	\$24,727,298.91	\$24,592,051.73	\$25,654,482.74	\$24,806,869.39	\$23,143,194.50	\$26,569,206.91	\$26,683,223.25	\$23,712,779.51
299	COMPAÑÍA DE TRANSPORTE PESADO TRANSOLYMPUS S.A.	\$20,238,999.17	\$20,736,013.48	\$21,132,643.32	\$21,481,412.36	\$22,003,078.64	\$22,320,782.57	\$22,779,493.14	\$22,330,842.74	\$23,658,787.58
300	COMPAÑÍA DE TRANSPORTES PESADOS SACYTRANS S.A.	\$1,089,773.10	\$3,857,516.14	\$5,364,191.79	\$11,564,272.86	\$17,643,771.48	\$15,102,605.27	\$17,558,729.64	\$21,433,410.95	\$22,895,615.88

301	NESTOR ZUÑIGA TRANSPORTES Y SERVICIOS S.A.	\$17,120,840.51	\$14,809,275.54	\$15,526,621.94	\$14,875,237.19	\$10,947,409.88	\$13,941,052.87	\$14,424,751.88	\$21,832,634.94	\$22,323,748.06
302	COMPAÑIA DE TRANSPORTE MIXTO MARGOYAL S.A.	\$9,352,742.11	\$11,136,507.03	\$12,473,702.53	\$14,420,010.25	\$14,854,177.59	\$17,370,156.94	\$18,642,786.40	\$18,612,836.80	\$18,127,497.42
303	CALIZAS Y MINERALES DUCHI CORP OXIMICRON CIA. LTDA.	\$8,557,028.72	\$9,468,380.45	\$11,163,458.38	\$12,897,660.92	\$14,445,870.04	\$14,633,204.27	\$13,217,448.68	\$13,044,296.77	\$14,796,346.69
304	TRANSPORTE DE CARGA PESADA LA DOLOROSA DOLTRACAR S.A.	\$3,438,684.94	\$3,354,452.11	\$3,837,205.02	\$7,063,130.74	\$7,303,561.18	\$11,220,555.75	\$13,322,530.72	\$13,679,766.67	\$13,066,791.67
305	COMPAÑIA DE TRANSPORTE PESADO CENTINELA DE LOS ANDES TRANSCENANDES S.A.	\$1,828,993.55	\$2,209,577.49	\$2,554,114.37	\$2,935,803.38	\$3,214,195.89	\$3,189,132.57	\$3,509,962.60	\$5,669,199.10	\$10,001,086.32
306	TRANSPORTES OROZCO TRUCKS TRANSOROZTRUCKS S.A.	\$10,087,496.27	\$11,877,344.04	\$12,068,430.52	\$10,830,574.56	\$10,751,304.27	\$11,440,272.78	\$10,644,579.78	\$9,325,367.30	\$9,383,942.12
307	EL ALTO COTOPAXI ELALCO CIA. LTDA.	\$4,623,312.78	\$10,633,810.64	\$8,992,062.47	\$5,471,992.38	\$5,490,323.32	\$5,677,271.66	\$7,823,017.41	\$9,403,098.37	\$8,841,521.86
308	SEGUNDO ELOY CORRALES E HIJOS SECOHI CIA. LTDA.	\$1,930,199.85	\$2,060,137.79	\$3,213,959.78	\$5,066,174.30	\$5,758,037.44	\$6,709,353.51	\$7,016,019.66	\$7,185,184.68	\$7,395,605.93
309	INDUSTRIA DE LICORES ECUATORIANOS LICOREC S.A.	\$7,377,920.53	\$7,217,386.40	\$7,270,758.75	\$7,255,894.90	\$7,143,949.71	\$6,218,157.87	\$6,140,846.83	\$6,065,497.65	\$5,961,302.06
310	FLORICOLA LA ROSALEDA S.A.	\$1,806,643.52	\$2,704,351.25	\$2,977,903.49	\$3,569,338.87	\$3,812,611.13	\$4,426,227.93	\$3,820,092.31	\$3,778,347.00	\$5,428,847.50
311	AGRICOLA ANGY ROSE ECUADOR "ROS&ANGY" S.A.	\$6,234,305.79	\$6,192,773.26	\$6,558,533.96	\$6,386,224.64	\$6,387,663.45	\$8,021,103.83	\$6,247,991.25	\$6,244,172.91	\$5,416,960.84
312	SAVREH S.A.	\$3,751,833.49	\$4,193,322.82	\$4,586,053.24	\$4,268,050.95	\$4,345,380.42	\$4,518,287.03	\$4,430,589.34	\$5,175,373.55	\$4,949,830.56
313	ENAEERENTACAR S.A.	\$2,366,339.70	\$2,176,729.09	\$2,338,565.41	\$2,692,791.52	\$2,747,636.15	\$3,058,895.16	\$3,273,883.87	\$3,340,408.28	\$3,331,228.83
314	INDUACERO INDUSTRIA DE ACERO DEL ECUADOR CIA. LTDA.	\$110,961,865.03	\$122,916,325.91	\$142,920,799.74	\$149,354,640.57	\$157,547,948.65	\$170,496,620.89	\$179,417,815.09	\$190,732,737.73	\$199,522,311.83
315	QUITO INORFLOWERS TRADE CIA. LTDA.	\$92,759,029.10	\$80,247,654.27	\$91,080,713.32	\$97,747,731.49	\$105,865,741.81	\$105,983,276.81	\$106,244,627.39	\$111,561,325.67	\$109,092,593.91
316	ENERGIA PLANTA FOTOVOLTAICA EPFOTVOLTAICA S.A.	\$2,051,831.75	\$13,144,615.30	\$24,357,742.45	\$33,751,995.58	\$34,812,944.49	\$46,056,671.22	\$63,753,457.63	\$73,850,583.19	\$88,870,609.77
317	SOCIEDAD AGROPECUARIA AMADOR ARIAS ANDRADE CIA. LTDA.	\$8,752,917.13	\$11,667,780.18	\$15,516,812.33	\$14,792,436.66	\$14,405,475.27	\$18,573,279.84	\$17,747,254.42	\$15,740,823.20	\$74,330,091.77
318	OLYA FARMS S.A.	\$50,780,194.36	\$59,087,456.98	\$61,408,518.49	\$65,149,274.69	\$65,604,678.29	\$66,593,498.94	\$68,472,152.72	\$70,408,934.34	\$74,186,212.31
319	TRUCKDIESEL IMPORTADORES S.A.	\$8,200,199.79	\$14,301,072.44	\$15,551,713.80	\$20,596,500.66	\$23,291,530.51	\$40,670,479.29	\$42,981,443.66	\$51,964,037.02	\$63,480,887.65
320	CENTRO DE DIALISIS CONTIGO CENDIALCON CIA. LTDA.	\$55,652,426.18	\$55,682,206.31	\$50,901,139.14	\$89,505,093.12	\$71,554,096.66	\$52,924,174.19	\$0.00	\$52,924,174.19	\$52,924,174.19
321	SAIT SAMANIEGO ITURRALDE S.A.	\$10,131,284.94	\$12,360,664.66	\$23,395,309.29	\$22,577,761.50	\$24,526,495.58	\$24,649,939.63	\$26,388,288.14	\$32,654,802.29	\$48,013,142.67
322	JARDINES PIAVERI CIA. LTDA.	\$7,105,482.56	\$7,444,733.20	\$7,938,865.26	\$8,375,761.51	\$14,882,600.96	\$28,768,033.14	\$29,886,022.54	\$29,969,425.93	\$30,086,548.63
323	SOCIEDAD AGROPECUARIA CALLO MULALO S.A.	\$18,497,533.17	\$32,073,286.94	\$38,725,068.04	\$31,596,513.43	\$32,677,208.10	\$29,029,596.10	\$30,199,457.36	\$35,320,483.82	\$30,035,758.10
324	COMPAÑIA ALIMENTICIA AGUA SANTA ALIAGUASANTA CIA. LTDA.	\$9,566,690.50	\$9,915,537.39	\$9,999,838.33	\$9,539,481.57	\$16,002,565.78	\$21,302,163.54	\$20,974,173.01	\$24,906,837.01	\$29,977,821.39
325	ASVEGETAL S.A.	\$27,249,956.57	\$31,531,430.23	\$38,839,627.57	\$40,263,039.05	\$35,948,280.91	\$33,504,753.64	\$30,341,837.45	\$30,195,536.61	\$27,523,919.02
326	CONSTRUCTORA ESPINOSA MOLINA S.A.	\$14,750,781.65	\$17,955,668.10	\$19,960,278.05	\$13,847,408.82	\$14,823,064.02	\$16,639,801.83	\$30,126,254.58	\$29,793,845.29	\$29,458,175.75
327	FUENTES SAN FELIPE S.A.	\$4,170,410.34	\$3,278,098.95	\$8,723,318.75	\$11,759,094.29	\$13,035,808.37	\$1,423,271.53	\$22,591,536.39	\$26,025,121.64	\$25,997,403.04
328	FLORANATION PRODUCTORES DE FLORES S.A.	\$6,282,293.06	\$7,124,356.73	\$7,646,234.70	\$14,029,645.16	\$13,406,004.58	\$13,861,435.28	\$15,266,854.93	\$23,844,539.07	\$24,621,808.44
329	IMPORTADORA ADRIAN IMCEAL CIA. LTDA.	\$11,301,614.84	\$11,680,287.26	\$11,533,156.26	\$8,655,005.14	\$11,423,973.32	\$29,415,354.64	\$29,359,602.49	\$24,079,433.43	\$23,335,645.31
330	AGRICOLA EL ROSARIO AGRIROSE CIA. LTDA.	\$542.19	\$3,083.90	\$3,084.32	\$3,103.33	\$3,122.11	\$3,122.58	\$3,123.13	\$12,040,127.10	\$23,023,749.23
331	PAMBAFLOR S.A.	\$23,709,974.77	\$23,681,334.17	\$23,551,807.94	\$24,569,298.12	\$23,757,538.81	\$22,164,237.37	\$25,445,329.46	\$25,554,522.90	\$22,709,728.93
332	AGROPECUARIA INDUSTRIAL Y COMERCIAL ALPENSWISS S.A.	\$19,382,889.51	\$19,858,880.11	\$20,238,732.50	\$20,572,748.61	\$21,072,348.41	\$21,376,613.47	\$21,815,920.58	\$21,386,248.10	\$22,658,020.86
333	ALIMENTOS SALUDABLES ECUADOR ECUALIMFOOD S.A.	\$1,043,675.70	\$3,694,343.21	\$5,137,286.48	\$11,075,104.12	\$16,897,439.95	\$14,463,765.07	\$16,815,995.38	\$20,526,777.66	\$21,927,131.32
334	PIONES LA VICTORIA S.A.	\$16,396,628.96	\$14,182,843.18	\$14,869,845.83	\$14,246,014.65	\$10,484,334.44	\$13,351,346.33	\$13,814,584.87	\$20,909,114.48	\$21,379,453.52
335	DLP INDUSTRIAL DLPINDUSTRIAL S.A.	\$8,957,121.12	\$10,665,432.79	\$11,946,064.92	\$13,810,043.81	\$14,225,845.88	\$16,635,399.30	\$17,854,196.54	\$17,825,513.80	\$17,360,704.28
336	FLORES SANTA MÓNICA ÑANTA CIA. LTDA.	\$8,195,066.41	\$9,067,867.96	\$10,691,244.09	\$12,352,089.86	\$13,834,809.74	\$14,014,219.73	\$12,658,350.60	\$12,492,523.02	\$14,170,461.22
337	FEGACON CIA. LTDA.	\$3,293,228.56	\$3,212,558.79	\$3,674,891.25	\$6,764,360.31	\$6,994,620.55	\$10,745,926.24	\$12,758,987.67	\$13,101,112.54	\$12,514,066.38
338	SOCIEDAD AGROPECUARIA ERTEGO S.A.	\$1,751,627.12	\$2,116,112.36	\$2,446,075.33	\$2,811,618.89	\$3,078,235.40	\$3,054,232.27	\$3,361,491.18	\$5,429,391.98	\$9,578,040.37
339	ADDSOFTWARE CIA. LTDA.	\$9,660,795.18	\$11,374,932.39	\$11,557,935.91	\$10,372,441.26	\$10,296,524.10	\$10,956,349.25	\$10,194,314.06	\$8,930,904.27	\$8,987,001.37
340	SANIMAGARDEN S.A.	\$4,427,746.65	\$10,184,000.45	\$8,611,698.23	\$5,240,527.10	\$5,258,082.64	\$5,437,123.07	\$7,492,103.78	\$9,005,347.31	\$8,467,525.49
341	PRODUCTORA Y COMERCIALIZADORA DE LOS HELADOS DE SALCEDO CORPICECREAM S.A.	\$1,848,552.40	\$1,972,993.97	\$3,078,009.28	\$4,851,875.12	\$5,514,472.46	\$6,425,547.85	\$6,719,242.02	\$6,881,251.36	\$7,082,771.80
342	SEGOVIA MAYA RIBADENEIRA SEMAYARI CIA. LTDA.	\$7,065,834.49	\$6,912,090.95	\$6,963,205.65	\$6,948,970.54	\$6,841,760.64	\$5,955,129.79	\$5,881,089.00	\$5,808,927.10	\$5,709,138.99
343	CAROLINA RIOS CIA. LTDA.	\$1,730,222.50	\$2,589,957.19	\$2,851,938.17	\$3,418,355.83	\$3,651,337.67	\$4,238,998.49	\$3,658,502.40	\$3,618,522.93	\$5,199,207.25
344	FYM INPLASS CIA. LTDA.	\$5,970,594.66	\$5,930,818.95	\$6,281,107.98	\$6,116,087.34	\$6,117,465.29	\$7,681,811.14	\$5,983,701.22	\$5,980,044.39	\$5,187,823.39
345	G&S INGENIEROS CIA. LTDA.	\$3,593,130.93	\$4,015,945.26	\$4,392,063.19	\$4,087,512.39	\$4,161,570.83	\$4,327,163.49	\$4,243,175.41	\$4,956,455.25	\$4,740,452.73
346	CODIHE CONSTRUCTORA Y DISTRIBUIDORA DE HORMIGONES ECUADOR S.A.	\$2,266,243.53	\$2,084,653.45	\$2,239,644.09	\$2,578,886.44	\$2,631,411.14	\$2,929,503.90	\$3,135,398.58	\$3,199,109.01	\$3,190,317.85
347	TEXASFLOWERS S.A.	\$106,268,178.14	\$117,716,965.33	\$136,875,249.91	\$143,036,939.27	\$150,883,670.43	\$163,284,613.83	\$171,828,441.51	\$182,664,742.92	\$191,082,518.04
348	COMPAÑIA DE TRANSPORTE DE TURISMO COTTULLARI S.A.	\$88,835,322.17	\$76,853,178.50	\$87,227,999.15	\$93,613,002.45	\$101,387,620.93	\$101,500,184.20	\$101,750,479.65	\$106,842,281.59	\$104,477,977.19
349	ANDES KINKUNA S.A.	\$1,965,039.26	\$12,588,598.07	\$23,327,409.95	\$32,324,286.17	\$33,340,356.93	\$44,108,474.03	\$61,056,686.38	\$70,726,703.52	\$85,111,382.98
350	PULPA MOLDEADA S.A. PULPAMOL	\$8,382,668.73	\$11,174,233.08	\$14,860,451.17	\$14,166,716.59	\$13,796,123.67	\$17,787,630.10	\$16,996,545.56	\$15,074,986.38	\$71,185,928.89

351	NEGRETEFARMS S.A.	\$48,632,192.14	\$56,588,057.55	\$58,810,938.16	\$62,393,460.37	\$62,829,600.40	\$63,776,593.93	\$65,575,780.66	\$67,430,636.42	\$71,048,135.52
352	FLORETS PASTAVI S.A.	\$7,853,331.34	\$13,696,137.08	\$14,893,876.30	\$19,725,268.68	\$22,306,298.77	\$38,950,118.02	\$41,163,328.59	\$49,765,958.25	\$60,795,646.10
353	CARDINEM CÍA. LTDA.	\$53,298,328.55	\$53,326,848.98	\$48,748,020.96	\$85,719,027.68	\$68,527,358.37	\$50,685,481.63	\$0.00	\$50,685,481.63	\$50,685,481.63
354	MAYAS CONSTRUCTORES S.A.	\$9,702,731.58	\$11,837,808.54	\$22,405,687.71	\$21,622,722.19	\$23,489,024.82	\$23,607,247.19	\$25,272,063.55	\$31,273,504.15	\$45,982,186.74
355	ETTECTECH TEXTILES TÉCNICOS ECUATORIANOS CÍA. LTDA.	\$6,804,920.64	\$7,129,820.98	\$7,603,051.26	\$8,021,466.80	\$14,253,066.94	\$27,551,145.34	\$28,621,843.79	\$28,701,719.21	\$28,813,887.62
356	IMHOTEP CON CÍA. LTDA.	\$17,715,087.52	\$30,716,586.90	\$37,086,997.66	\$30,259,980.91	\$31,294,962.20	\$27,801,644.18	\$28,922,020.31	\$33,826,427.35	\$28,765,245.53
357	CONSTRUCCIONES ULLOA CÍA. LTDA.	\$9,162,019.49	\$9,496,110.15	\$9,576,845.17	\$9,135,961.50	\$15,325,657.25	\$20,401,082.02	\$20,086,965.50	\$23,853,277.80	\$28,709,759.55
358	DISTRIBUIDORA DE COMBUSTIBLE DISGASCOTOPAXI CÍA. LTDA.	\$26,097,283.41	\$30,197,650.73	\$37,196,711.32	\$38,559,912.50	\$34,427,668.63	\$32,087,502.56	\$29,058,377.72	\$28,918,265.41	\$26,359,657.24
359	AGRÍCOLA SAN AGUSTÍN SANAGUS S.A.	\$14,126,823.58	\$17,196,143.34	\$19,115,958.29	\$13,261,663.42	\$14,196,048.41	\$15,935,938.21	\$28,851,914.01	\$28,533,565.63	\$28,212,094.92
360	COMPAÑÍA DE TRANSPORTE DE CARGA PESADA ALBAN TOCA "ALBANTRUCKS" S.A.	\$3,994,001.98	\$3,139,435.37	\$8,354,322.37	\$11,261,684.60	\$12,484,393.67	\$1,363,067.15	\$21,635,914.40	\$24,924,259.00	\$24,897,712.89
361	FARMGIRL SOUTH S.A.	\$6,016,552.06	\$6,822,996.44	\$7,322,798.97	\$13,436,191.17	\$12,838,930.59	\$13,275,096.56	\$14,621,066.96	\$22,835,915.07	\$23,580,305.94
362	FLORETSREJAS S.A.	\$10,823,556.53	\$11,186,211.11	\$11,045,303.75	\$8,288,898.43	\$10,940,739.25	\$28,171,085.14	\$28,117,691.31	\$23,060,873.40	\$22,348,547.51
363	MILROSE S.A.	\$519.26	\$2,953.45	\$2,953.85	\$2,972.06	\$2,990.04	\$2,990.50	\$2,991.02	\$11,530,829.72	\$22,049,844.64
364	BOSQUEFLOWERS S.A.	\$22,707,042.84	\$22,679,613.73	\$22,555,566.46	\$23,530,016.81	\$22,752,594.92	\$21,226,690.13	\$24,368,992.02	\$24,473,566.59	\$21,749,107.40
365	COMERCIAL LOS NEVADOS SUPERGRAF CÍA. LTDA.	\$18,562,993.28	\$19,018,849.48	\$19,382,634.12	\$19,702,521.35	\$20,180,988.07	\$20,472,382.72	\$20,893,107.14	\$20,481,609.80	\$21,699,586.58
366	COMPAÑÍA DE TRANSPORTE DE CARGA PESADA TRANSPORTHERBER S.A.	\$999,528.22	\$3,538,072.49	\$4,919,979.26	\$10,606,627.21	\$16,182,678.24	\$13,851,947.80	\$16,104,678.77	\$19,658,494.97	\$20,999,613.67
367	LIMACHE S.A.	\$15,703,051.55	\$13,582,908.91	\$14,240,851.35	\$13,643,408.23	\$10,040,847.09	\$12,786,584.38	\$13,230,227.93	\$20,024,658.94	\$20,475,102.64
368	LA FINCA CÍA. LTDA.	\$8,578,234.90	\$10,214,284.98	\$11,440,746.37	\$13,225,878.96	\$13,624,092.60	\$15,931,721.91	\$17,098,964.03	\$17,071,494.57	\$16,626,346.49
369	ZAVAMEGACORP CÍA. LTDA.	\$7,848,415.10	\$8,684,297.14	\$10,239,004.47	\$11,829,596.46	\$13,249,597.28	\$13,421,418.24	\$12,122,902.37	\$11,964,089.30	\$13,571,050.71
370	INSEMINACIÓN E M.A.S PRODUCTOS VETERINARIOS INSEMINARYMAS CÍA. LTDA.	\$3,153,924.99	\$3,076,667.55	\$3,519,443.35	\$6,478,227.87	\$6,698,748.10	\$10,291,373.56	\$12,219,282.49	\$12,546,935.48	\$11,984,721.37
371	STEELESTRUCTURAS CÍA. LTDA.	\$1,677,533.30	\$2,026,600.81	\$2,342,606.35	\$2,692,687.42	\$2,948,026.05	\$2,925,038.24	\$3,219,300.10	\$5,199,728.70	\$9,172,889.26
372	ECUANOVAGRI S.A.	\$9,252,143.54	\$10,893,772.75	\$11,069,035.22	\$9,933,686.99	\$9,860,981.13	\$10,492,895.67	\$9,763,094.57	\$8,553,127.02	\$8,606,851.21
373	COMERCIAL MOLINA PROAÑO S.A.	\$4,240,452.96	\$9,753,217.23	\$8,247,423.39	\$5,018,852.80	\$5,035,665.75	\$5,207,132.76	\$7,175,187.79	\$8,624,421.11	\$8,109,349.16
374	COMERCIALIZACIÓN DE DERIVADOS DE COMBUSTIBLES PETROANDES S.A.	\$1,770,358.63	\$1,889,536.32	\$2,947,809.48	\$4,646,640.81	\$5,281,210.28	\$6,153,747.18	\$6,435,018.09	\$6,590,174.43	\$6,783,170.55
375	COMPAÑÍA DE SEGURIDAD COTOPAXI COMSECOTOPAX CÍA. LTDA.	\$6,766,949.69	\$6,619,709.50	\$6,668,662.05	\$6,655,029.09	\$6,552,354.16	\$5,703,227.80	\$5,632,318.94	\$5,563,209.48	\$5,467,642.41
376	ROSEMIROVICH ROSES CÍA. LTDA.	\$1,657,034.08	\$2,480,402.00	\$2,731,301.19	\$3,273,759.38	\$3,496,886.09	\$4,059,688.85	\$3,503,747.75	\$3,465,459.41	\$4,979,280.78
377	CONSTRUCTORA VIAL A&C&S CONSTRUCCIONES S.A.	\$5,718,038.50	\$5,679,945.31	\$6,015,417.11	\$5,857,376.84	\$5,858,696.51	\$7,356,870.53	\$5,730,590.66	\$5,727,088.52	\$4,968,378.46
378	GARCÉS VELASCO SOLUAKABADOS CÍA. LTDA.	\$3,441,141.49	\$3,846,070.78	\$4,206,278.91	\$3,914,610.62	\$3,985,536.38	\$4,144,124.48	\$4,063,689.09	\$4,746,797.19	\$4,539,931.58
379	COMPAÑÍA DE TRANSPORTE PESADO PUZZOTRANS S.A.	\$2,170,381.43	\$1,996,472.61	\$2,144,907.15	\$2,469,799.54	\$2,520,102.45	\$2,805,585.88	\$3,002,771.22	\$3,063,786.70	\$3,055,367.41
380	MUÑOZ E HIJOS CÍA. LTDA.	\$101,773,034.20	\$112,737,537.69	\$131,085,426.84	\$136,986,476.74	\$144,501,291.17	\$156,377,674.66	\$164,560,098.43	\$174,938,024.30	\$182,999,727.53
381	DISPOLLHYC CÍA. LTDA.	\$85,077,588.04	\$73,602,289.05	\$83,538,254.78	\$89,653,172.45	\$97,098,924.56	\$97,206,726.41	\$97,446,434.36	\$102,322,853.08	\$100,058,558.75
382	COMERCIALIZADORA PANAMÁ Y MUNDO CÍA. LTDA.	\$1,881,918.10	\$12,056,100.37	\$22,340,660.51	\$30,956,968.86	\$31,930,059.84	\$42,242,685.58	\$58,473,988.54	\$67,734,963.96	\$81,511,171.48
383	IMPORTADORA LUCIANA VÁZQUEZ	\$8,028,081.85	\$10,701,563.02	\$14,231,854.08	\$13,567,464.48	\$13,212,547.64	\$17,035,213.35	\$16,277,591.68	\$14,437,314.46	\$68,174,764.10
384	FABRICACIÓN, COMERCIALIZACIÓN DE POSTES DE HORMIGÓN ARMADO O&M DISPOSTES CÍA. LTDA.	\$46,575,050.41	\$54,194,382.71	\$56,323,235.48	\$59,754,217.00	\$60,171,908.31	\$61,078,844.01	\$62,801,925.14	\$64,578,320.50	\$68,042,799.39

No.	Nombre	ACTIVOS FIOS								
		2012	2013	2014	2015	2016	2017	2018	2019	2020
1	VENUS S.A.	\$11,520,526.99	\$13,822,169.68	\$16,184,181.20	\$17,115,028.90	\$18,324,912.30	\$21,549,312.00	\$22,743,357.40	\$23,973,162.70	\$23,711,890.60
2	HIDROTAMBO S.A.	\$11,292,034.91	\$13,179,267.37	\$13,667,659.40	\$14,653,555.50	\$13,808,543.40	\$20,266,559.30	\$17,918,407.10	\$18,166,636.90	\$20,679,599.10
3	DAVMOTOR CÍA. LTDA.	\$364,987.89	\$315,601.61	\$333,575.17	\$477,242.57	\$339,979.72	\$779,922.14	\$1,046,125.48	\$0.00	\$1,329,752.70
4	CONSTRUCTORA INMOBILIARIA CENTRAL CONSTRUINCEN CÍA. LTDA.	\$7,996.89	\$5,870.07	\$5,066.72	\$3,184,224.75	\$4,279,486.99	\$4,267,712.77	\$4,633,278.43	\$4,735.97	\$49,271.47
5	COMERCIAL CISNEROS IMPORTADORA KUMHO CÍA. LTDA.	\$4,404,631.84	\$5,754,259.38	\$6,921,457.89	\$7,171,817.76	\$7,464,738.59	\$8,663,977.38	\$8,587,105.35	\$8,462,604.83	\$8,300,251.55
6	LOGÍSTICA EMPRESARIAL, LEMPRESA S.A.	\$624,914.84	\$585,292.38	\$661,674.23	\$8,357.25	\$433,259.96	\$410,543.93	\$227,944.66	\$1,037,621.57	\$1,302,301.67
7	FAAUTO S.A.	\$1,967,856.53	\$2,072,126.98	\$4,400,139.11	\$4,620,574.61	\$8,067,199.08	\$9,390,237.01	\$9,798,092.04	\$10,112,179.10	\$10,455,310.40
8	BINGAMES S.A.	\$8,531,364.50	\$9,028,110.10	\$8,946,373.36	\$8,740,943.82	\$8,545,921.53	\$8,423,540.52	\$8,277,984.12	\$8,155,566.05	\$8,034,965.22
9	ECUATORIANA DE MATRICERÍA ECUAMATRIZ CÍA. LTDA.	\$1,356,777.91	\$2,469,475.45	\$2,719,245.01	\$2,531,002.26	\$2,761,885.39	\$3,631,447.51	\$3,674,292.48	\$3,572,663.14	\$3,887,718.39
10	BIENES RAÍCES DE LA SIERRA PUNTO SIERRA S.A.	\$8,568,580.78	\$8,532,286.64	\$8,794,566.76	\$8,768,288.79	\$8,730,455.68	\$8,637,421.88	\$8,619,541.47	\$8,643,922.26	\$7,497,344.86
11	COMERCIAL YOLANDA SALAZAR CÍA. LTDA.	\$1,225,434.86	\$1,195,239.86	\$1,191,108.58	\$1,178,327.72	\$1,162,816.12	\$1,279,872.59	\$1,525,631.49	\$2,084,347.76	\$3,219,660.62
12	MILPLAST CÍA. LTDA.	\$2,525,679.98	\$2,590,304.35	\$3,361,732.99	\$3,239,296.08	\$3,498,161.17	\$4,194,496.63	\$4,080,602.83	\$4,367,143.93	\$5,449,191.25
13	INDUSTRIAL PAPELERA CAICEDO MIÑO CÍA. LTDA.	\$2,330,468.53	\$2,299,497.82	\$2,187,632.64	\$2,081,424.05	\$1,843,666.95	\$1,907,914.97	\$1,722,814.27	\$1,498,259.67	\$1,230,370.44
14	IMPOFREICO S.A.	\$0.00	\$85,917.38	\$230,149.13	\$296,939.69	\$247,093.96	\$522,308.14	\$858,074.33	\$1,004,195.16	\$859,979.02
15	RECTIIMAINDUSTRY CÍA. LTDA.	\$0.00	\$92,041.67	\$0.00	\$421,187.19	\$595,282.12	\$874,274.67	\$912,401.12	\$948,595.88	\$890,191.26
16	LABORATORIO NEO FÁRMACO DEL ECUADOR NEOFÁRMACO CÍA. LTDA.	\$1,560,225.43	\$1,689,448.73	\$1,693,542.65	\$1,842,409.20	\$1,931,782.94	\$2,090,750.63	\$2,447,676.84	\$2,350,308.18	\$2,224,049.81
17	TALUM S.A.	\$1,619,182.32	\$1,368,996.51	\$1,484,893.39	\$1,283,408.01	\$1,068,012.80	\$59,870,256.20	\$59,658,675.50	\$59,489,624.10	\$73,334,741.30
18	HOLDING TONICORP S.A.	\$75,596,567.77	\$108,158,167.62	\$0.00	\$144,040,014.00	\$155,986,620.99	\$156,070,215.11	\$156,485,668.76	\$162,307,868.17	\$159,299,326.17
19	INMOBILIARIA MERIDIONAL S.A. INMERISA	\$2,969,601.93	\$18,174,088.69	\$0.00	\$45,656,352.00	\$47,944,092.90	\$63,548,585.60	\$83,448,365.00	\$102,679,184.00	\$124,322,218.00
20	CANODROS C.L.	\$10,156,418.39	\$14,788,268.21	\$19,522,578.00	\$18,453,352.30	\$17,265,419.50	\$24,158,956.10	\$22,376,185.90	\$20,283,788.80	\$106,915,229.00
21	PROPIEDADES AGRO INDUSTRIALES SURCO ACTIVO SA	\$67,950,007.48	\$76,427,127.37	\$80,158,178.60	\$86,568,094.40	\$86,057,617.40	\$86,895,752.80	\$88,247,664.30	\$91,160,475.90	\$86,149,250.40
22	SERVICIO DE ADMINISTRACIÓN DE BIENES DIBIENS S.A.	\$10,834,996.52	\$16,264,087.43	\$11,971,449.40	\$21,968,753.90	\$24,775,730.70	\$58,754,780.70	\$59,273,248.50	\$68,876,679.20	\$87,786,847.60
23	TERMOGUAYAS GENERATION S.A.	\$52,484,157.79	\$49,357,136.05	\$47,238,569.60	\$98,937,492.50	\$73,749,673.60	\$61,260,222.30	\$0.00	\$61,260,222.30	\$61,260,222.30
24	PROMOTORES INMOBILIARIOS PRONOBIS S.A.	\$11,480,594.16	\$13,436,306.94	\$20,194,693.23	\$21,014,472.74	\$20,647,410.00	\$17,961,860.37	\$14,727,178.22	\$19,544,942.45	\$33,435,776.92
25	VIVIENDAS MASIVAS ECUATORIANAS VIMARE S.A.	\$5,160,082.42	\$5,779,458.57	\$5,846,539.84	\$11,005,044.00	\$20,545,623.30	\$40,312,573.60	\$42,290,208.00	\$42,476,548.10	\$42,563,042.30
26	EQUITESA EQUIPOS Y TERRENOS S.A.	\$9,292,343.99	\$14,358,612.14	\$25,383,380.80	\$23,289,763.20	\$17,630,104.40	\$15,169,293.90	\$25,229,392.50	\$33,881,124.20	\$36,116,211.90
27	INVERSIONES Y NEGOCIOS CÍA. LTDA.	\$13,467,523.23	\$13,701,483.38	\$13,455,232.90	\$13,137,551.10	\$22,769,607.90	\$27,971,923.00	\$29,579,464.60	\$35,309,967.00	\$41,298,331.00
28	SALCEDO INTERNACIONAL (INTERSAL) S.A.	\$12,224,228.00	\$20,067,934.89	\$18,745,391.80	\$21,151,637.70	\$20,390,772.80	\$20,110,815.40	\$18,343,193.00	\$18,755,465.90	\$15,928,382.00
29	AGRÍCOLA AGROGUAYAS S.A.	\$19,637,373.78	\$18,584,713.43	\$18,678,873.10	\$18,577,608.70	\$18,610,963.80	\$18,516,701.30	\$34,718,967.90	\$37,932,593.90	\$41,906,166.30
30	MAERSK DEL ECUADOR C.A.	\$147,107.94	\$152,884.22	\$191,345.71	\$357,876.08	\$265,933.38	\$118,550.89	\$88,877.30	\$541,069.83	\$410,584.49
31	INTERHOSPITAL S.A.	\$4,123,119.41	\$3,878,481.00	\$4,302,695.82	\$10,918,496.00	\$11,170,984.70	\$15,330,036.60	\$19,139,936.30	\$31,851,561.40	\$35,184,917.00
32	FERTILIZANTES GRANULADOS FERTIGRAN S.A.	\$13,613,423.78	\$13,314,590.73	\$12,995,371.40	\$12,693,650.10	\$16,000,786.70	\$42,118,233.10	\$38,730,655.38	\$34,459,434.30	\$33,384,371.00
33	GODDCORP S.A.	\$600.00	\$4,350.00	\$4,350.00	\$4,377.30	\$4,403.92	\$4,403.92	\$4,403.92	\$11,282,058.70	\$33,442,915.10
34	FRUSHI S.A.	\$26,510,006.42	\$24,044,882.78	\$22,816,449.50	\$21,990,648.10	\$20,881,288.80	\$31,698,167.60	\$34,025,776.80	\$34,054,652.40	\$29,767,251.60
35	CARILLI S.A.	\$27,392,587.92	\$27,392,587.92	\$27,392,587.90	\$27,392,587.90	\$27,392,587.90	\$27,392,587.90	\$27,392,587.90	\$29,116,330.60	\$30,606,330.60
36	COMPañIA AGRÍCOLA GANADERA S.A.	\$637,175.26	\$1,037,477.93	\$1,285,495.57	\$7,498,542.54	\$14,382,944.50	\$16,628,004.50	\$19,159,687.80	\$25,465,152.90	\$0.00
37	INVERSIONES INMOBILIARIAS GUAYAQUIL IGSA S.A.	\$12,432,187.34	\$13,928,569.24	\$14,618,157.50	\$13,542,947.10	\$13,849,217.80	\$11,686,482.70	\$17,291,024.20	\$28,550,198.70	\$29,031,302.80
38	CONSTRUCTORA COVIGON C.A.	\$10,999,021.25	\$12,223,495.60	\$15,287,341.41	\$16,467,531.63	\$11,547,460.86	\$16,897,691.08	\$14,267,546.29	\$17,588,131.56	\$18,589,791.08
39	AEROPUERTOS ECOLÓGICOS DE GALÁPAGOS S.A. ECOGAL	\$5,175,664.07	\$8,108,905.24	\$12,826,867.55	\$11,167,888.58	\$16,800,350.30	\$11,150,506.16	\$7,823,710.16	\$10,409,526.90	\$14,083,783.98
40	PARRAGUESA S.A.	\$2,103,241.83	\$1,866,907.57	\$2,599,155.16	\$6,111,192.97	\$5,830,942.49	\$7,187,331.98	\$12,109,152.86	\$13,003,646.93	\$10,759,810.20
41	INDUSTRIAL Y COMERCIAL FARAHÓN INCFAR S.A.	\$870,615.06	\$854,414.51	\$1,362,544.04	\$2,061,592.30	\$2,681,589.52	\$2,632,931.06	\$2,674,910.08	\$3,594,533.36	\$5,232,928.24
42	INMOBILIARIA PERICONSTRUCT S.A.	\$6,893,321.38	\$6,561,863.27	\$9,273,834.17	\$9,897,196.92	\$6,900,882.72	\$8,877,380.70	\$8,091,887.93	\$8,270,939.28	\$7,837,609.80
43	ZONA FRANCA DE POSORIA ZOFRAPORT S.A.	\$3,866,505.55	\$11,260,970.88	\$9,853,854.60	\$4,801,629.75	\$5,542,946.11	\$7,543,918.34	\$7,260,350.13	\$6,916,627.68	\$6,692,540.58
44	INMOBILIARIA ALDIJO S.A.	\$2,534,005.02	\$2,194,290.89	\$3,614,420.04	\$4,232,113.30	\$4,369,649.93	\$4,728,028.43	\$4,920,513.98	\$5,580,880.70	\$4,348,958.94
45	CORPEVIN S.A.	\$6,329,081.73	\$4,788,885.01	\$6,241,146.80	\$7,721,096.66	\$9,272,956.67	\$6,655,629.19	\$8,183,374.46	\$5,871,447.77	\$6,094,305.22
46	INMOBILIARIA SÁNCHEZ S.A. INMOSANCHEZ	\$2,098,867.15	\$3,277,675.62	\$3,674,268.67	\$4,629,755.44	\$4,837,062.36	\$5,323,919.82	\$3,533,800.24	\$3,476,649.25	\$5,570,413.72
47	CLÍNICA PANAMERICANA CLIMESA S.A.	\$7,502,206.14	\$8,421,849.45	\$7,584,712.57	\$8,297,902.67	\$7,430,834.38	\$8,936,601.51	\$7,462,346.25	\$5,042,151.09	\$3,553,174.34
48	DISTRIBUIDORA DE TEJIDOS DISTELAR CÍA. LTDA.	\$2,714,949.08	\$3,603,657.13	\$5,124,150.70	\$3,355,311.83	\$2,464,037.29	\$2,394,967.08	\$2,647,122.83	\$3,060,751.36	\$2,532,449.93
49	BANANAPUERTO PUERTO BANANERO S.A.	\$1,811,410.32	\$1,723,301.52	\$2,292,559.70	\$2,309,721.81	\$2,489,875.44	\$2,427,186.72	\$2,904,863.08	\$2,563,939.54	\$3,429,929.86
50	FLORDHARI S.A.	\$139,211,969.26	\$128,254,132.97	\$104,753,857.28	\$99,869,211.02	\$85,510,825.62	\$72,927,753.92	\$128,125,401.17	\$200,841,401.26	\$209,529,378.36

51	CRÉDITOS Y CONSTRUCCIONES S.A. (CRECOSA)	\$97,986,774.53	\$103,858,198.90	\$83,307,407.17	\$111,205,947.36	\$116,028,506.06	\$109,998,816.62	\$135,370,865.19	\$87,983,520.13	\$87,931,803.12
52	PREDIAL CAPITÁN NAJERA S.A.	\$1,013,764.88	\$6,383,090.95	\$7,958,740.07	\$14,988,633.73	\$24,877,205.34	\$31,399,235.19	\$41,158,575.33	\$44,514,482.99	\$47,602,865.22
53	INMOPICA - INMUEBLES PICA S.A.	\$4,946,363.28	\$5,980,981.27	\$5,225,567.76	\$5,212,483.65	\$5,713,158.24	\$8,538,445.22	\$12,422,717.96	\$8,019,188.13	\$25,523,654.47
54	ADMINISTRACIÓN Y NEGOCIOS ADNE CÍA. LTDA.	\$24,615,914.65	\$26,740,885.34	\$45,190,577.04	\$48,941,410.78	\$64,639,764.44	\$57,860,245.69	\$65,182,349.37	\$83,303,286.03	\$95,499,636.60
55	SEAGATE CÍA. LTDA.	\$11,155,726.45	\$12,658,452.20	\$14,746,708.23	\$18,269,663.08	\$22,981,454.47	\$33,189,124.87	\$26,845,989.89	\$44,456,863.08	\$48,698,460.80
56	HOTEL ORO VERDE S.A. HOTVER	\$34,436,332.74	\$28,664,970.72	\$21,070,543.25	\$39,737,785.46	\$49,042,221.62	\$31,112,771.88	\$0.00	\$31,322,867.83	\$46,233,465.80
57	VILLAGE PLAZA S.A. VIPLASA	\$13,085,408.45	\$15,099,330.66	\$31,078,909.23	\$16,033,932.77	\$14,930,620.66	\$19,534,573.31	\$20,830,859.31	\$24,090,877.34	\$44,727,932.82
58	EQUITATIS S.A.	\$1,296,430.30	\$3,304,698.11	\$5,252,185.30	\$4,625,572.73	\$9,834,574.07	\$19,225,334.53	\$21,491,120.58	\$22,674,304.90	\$25,019,831.45
59	INMOBILIARIA HELVETIA S.A.	\$24,374,536.54	\$40,531,253.34	\$44,195,999.54	\$40,183,631.02	\$40,442,402.08	\$23,851,603.58	\$22,313,989.09	\$30,446,348.63	\$31,708,358.08
60	TASSOTELI S.A.	\$11,622,061.63	\$11,727,468.97	\$11,623,968.03	\$8,692,729.43	\$16,267,163.35	\$26,953,916.66	\$23,611,439.29	\$23,988,856.76	\$25,193,578.16
61	GRUPO EMPRESARIAL AMAZONAS S.A. GRUAMAZONAS	\$11,011,818.20	\$17,786,538.47	\$30,175,236.98	\$28,806,525.14	\$33,885,064.97	\$38,084,874.06	\$34,384,395.75	\$35,908,805.64	\$35,774,349.86
62	REGINABANANERA S.A.	\$6,171,982.04	\$7,419,310.42	\$9,661,479.91	\$6,046,698.75	\$7,015,969.78	\$12,759,153.51	\$18,373,522.38	\$27,108,418.31	\$23,808,805.92
63	INMOBILIARIA JUTECERO S.A.	\$4,382,530.49	\$3,069,497.46	\$8,999,550.01	\$12,907,527.11	\$15,876,559.15	\$1,715,245.21	\$16,355,942.69	\$18,323,655.93	\$22,730,137.38
64	DOSMILCORP S.A.	\$4,324,315.25	\$5,039,182.98	\$6,110,066.40	\$8,200,144.03	\$9,629,576.85	\$8,404,329.16	\$11,195,611.92	\$15,166,483.96	\$16,632,898.09
65	KOCHES S.A.	\$14,189,239.02	\$14,741,515.17	\$9,930,518.27	\$10,235,977.35	\$10,193,559.40	\$23,473,960.95	\$26,407,636.65	\$28,920,933.08	\$20,608,958.84
66	INMOBILIARIA MARÍA VICTORIA INMOMARIVIC S.A.	\$293.89	\$1,626.84	\$1,740.53	\$900.25	\$957.04	\$1,355.24	\$2,115.30	\$5,984,030.61	\$16,570,121.10
67	ANLANI S.A.	\$24,516,173.01	\$22,896,476.76	\$18,043,582.59	\$20,760,311.07	\$17,534,657.49	\$17,930,518.67	\$15,709,421.34	\$14,885,418.31	\$15,670,654.91
68	TARCOM S.A.	\$5,981,155.23	\$5,763,898.16	\$11,621,608.68	\$12,983,460.44	\$13,241,373.88	\$14,311,558.45	\$16,873,058.50	\$20,142,696.58	\$18,014,334.37
69	STUP S.A.	\$278,267.35	\$1,575,950.42	\$2,478,756.99	\$8,316,082.46	\$16,101,327.47	\$13,396,477.03	\$19,459,684.15	\$20,241,729.94	\$15,691,871.02
70	TRAUDET S.A.	\$13,551,244.66	\$12,668,875.09	\$17,684,902.37	\$18,174,407.78	\$13,318,692.90	\$13,152,311.94	\$9,279,177.48	\$13,454,808.61	\$16,588,456.03
71	VIGERANO S.A.	\$8,438,400.25	\$11,522,974.55	\$9,572,116.64	\$13,837,472.64	\$13,935,438.68	\$15,221,490.40	\$14,285,757.25	\$13,292,340.94	\$11,644,486.51
72	LATAMFIBERHOME CABLE CÍA. LTDA.	\$3,264,447.09	\$5,130,468.46	\$5,408,302.62	\$9,551,056.07	\$9,102,847.53	\$10,973,704.97	\$8,370,659.27	\$8,511,224.47	\$10,466,150.66
73	DELLAIR SERVICES S.A.	\$4,033,057.13	\$3,243,452.81	\$3,699,488.75	\$7,278,313.10	\$6,882,113.49	\$12,121,626.15	\$16,015,509.06	\$9,491,358.38	\$11,660,755.93
74	METROCENTRO S.A.	\$947,901.86	\$816,785.30	\$770,210.42	\$1,739,149.02	\$1,655,092.42	\$1,177,606.40	\$1,833,823.00	\$1,702,144.78	\$5,566,009.97
75	VALANGO S.A.	\$6,554,087.25	\$8,298,071.73	\$11,033,911.24	\$11,969,831.64	\$7,923,342.08	\$11,320,629.99	\$10,855,280.40	\$9,296,536.23	\$10,383,532.19
76	INSTALACIONES EDUCATIVAS INSEDU S.A.	\$5,629,099.08	\$13,438,212.02	\$7,285,322.58	\$3,182,934.27	\$4,313,530.98	\$3,574,406.44	\$5,246,201.30	\$7,519,589.67	\$5,005,749.33
77	CIUDAD NOBOA ANP S.A.	\$1,449,834.87	\$1,198,939.78	\$2,204,688.62	\$3,057,707.80	\$3,222,678.36	\$3,481,378.20	\$2,733,913.42	\$3,475,817.77	\$4,418,740.90
78	ANDINAVE S.A.	\$5,195,106.99	\$4,891,396.09	\$4,827,216.08	\$3,640,764.97	\$4,023,795.24	\$5,396,948.80	\$6,661,750.72	\$6,016,092.17	\$5,089,437.88
79	ACIREALE S.A.	\$1,173,524.49	\$1,735,414.01	\$2,050,140.47	\$1,961,125.54	\$2,945,289.42	\$4,213,831.95	\$4,631,481.69	\$4,845,705.50	\$7,174,303.47
80	RHR ROCK & HYDRO RESOURCES CÍA. LTDA.	\$4,184,243.61	\$3,443,181.55	\$4,112,790.32	\$4,063,541.28	\$3,730,171.02	\$5,040,366.44	\$3,318,440.60	\$3,837,307.89	\$3,215,822.52
81	INDUSTRIAS Y FRIGORÍFICOS PESQUEROS INFRIPECA C.A.	\$1,270,867.36	\$1,210,467.85	\$1,068,201.94	\$1,282,292.53	\$1,657,204.72	\$1,380,490.42	\$1,611,927.70	\$2,846,617.08	\$4,298,918.45
82	ELECTROQUIL S.A.	\$2,210,472.42	\$1,895,839.94	\$2,530,039.39	\$2,537,491.78	\$2,534,358.41	\$2,169,699.25	\$2,910,944.93	\$3,681,870.74	\$2,838,702.62
83	AVANPLUS S.A.	\$111,200,604.71	\$95,300,345.49	\$101,935,594.59	\$141,616,249.93	\$127,859,455.81	\$144,066,896.65	\$130,816,926.94	\$163,625,264.69	\$122,482,580.31
84	UNICENTRO TURÍSTICO JABUCAM S.A.	\$94,186,693.33	\$66,814,548.69	\$58,550,685.45	\$77,748,699.18	\$74,356,809.94	\$99,790,500.21	\$93,614,324.85	\$90,482,036.00	\$87,115,235.18
85	IFCE CIMENTACIONES ECUADOR S.A.	\$1,461,317.20	\$8,697,249.90	\$18,434,472.52	\$31,543,987.17	\$29,865,476.75	\$34,395,221.65	\$48,807,624.94	\$44,737,234.62	\$48,373,650.05
86	DOLMEN S.A.	\$9,011,287.50	\$11,100,467.45	\$12,996,969.48	\$10,478,518.07	\$10,819,959.10	\$18,490,435.06	\$12,242,868.50	\$9,250,098.66	\$42,090,306.95
87	MARS LA CHOLA (MLCH) CÍA. LTDA.	\$66,351,381.72	\$46,088,939.35	\$35,830,446.16	\$37,233,673.65	\$32,701,775.36	\$36,820,061.06	\$56,193,615.69	\$72,977,491.23	\$82,407,579.79
88	JCDECAUX-ECUADOR S.A.	\$4,945,126.20	\$7,835,039.35	\$11,095,910.78	\$15,219,305.63	\$17,482,902.82	\$25,664,751.08	\$24,445,998.46	\$38,473,649.20	\$64,077,661.75
89	STORECEAN S.A.	\$65,743,315.26	\$67,480,484.85	\$63,894,797.40	\$116,248,129.87	\$59,351,274.14	\$35,667,222.87	\$0.00	\$43,157,733.38	\$47,398,906.02
90	IMPORPOINT S.A.	\$12,244,213.18	\$13,801,048.53	\$19,027,037.53	\$23,110,144.64	\$28,191,440.47	\$20,135,897.19	\$21,103,138.22	\$19,104,307.99	\$35,486,539.78
91	COMPAÑÍA AGRÍCOLA E INDUSTRIAL ALFADOMUS CÍA. LTDA.	\$6,229,415.36	\$8,241,203.37	\$9,575,104.74	\$10,344,740.10	\$17,970,560.10	\$31,526,613.84	\$25,975,085.92	\$33,567,631.89	\$38,617,117.66
92	PDVSA ECUADOR S.A.	\$8,841,824.08	\$17,287,211.24	\$14,412,662.05	\$10,565,962.66	\$14,585,921.71	\$8,307,166.06	\$6,774,271.95	\$11,691,133.11	\$6,721,206.93
93	CANEYBI CORP S.A.	\$12,459,480.93	\$8,493,840.08	\$6,576,206.86	\$4,952,345.78	\$10,694,997.49	\$14,950,494.36	\$12,905,476.96	\$21,721,666.34	\$25,258,134.33
94	CHINA INTERNATIONAL WATER & ELECTRIC CORP.	\$14,752,600.25	\$25,568,492.26	\$27,897,345.32	\$40,049,431.16	\$41,553,117.61	\$25,790,915.53	\$21,896,319.88	\$28,785,595.81	\$25,326,280.55
95	SOUTHERN ENTERPRISES & INVESTMENTS CO. CÍA. LTDA.	\$5,928,552.54	\$7,296,845.09	\$11,871,873.98	\$12,151,816.12	\$10,751,838.47	\$12,869,437.83	\$28,822,450.11	\$28,224,306.74	\$37,398,355.39
96	CHINA ROAD AND BRIDGE CORPORATION	\$2,303,661.35	\$2,636,020.85	\$6,535,462.09	\$10,784,758.27	\$9,625,696.63	\$1,035,587.24	\$15,871,221.16	\$15,366,978.09	\$19,241,896.46
97	LATAM AIRLINES GROUP S.A.	\$3,877,125.17	\$5,524,588.38	\$4,698,530.41	\$9,976,718.43	\$7,717,910.75	\$11,803,292.74	\$17,155,136.15	\$19,110,131.15	\$17,566,062.58
98	GRUPO SUPERIOR S.A.	\$9,137,137.74	\$9,350,706.70	\$6,246,888.35	\$4,272,966.63	\$7,009,127.26	\$17,392,739.51	\$18,208,736.13	\$20,466,575.70	\$18,720,062.29
99	SINOHYDRO CORPORATION	\$201.47	\$728.55	\$1,368.89	\$2,278.80	\$2,901.49	\$2,841.67	\$2,221.79	\$7,968,899.09	\$11,917,546.90
100	NIPRO MEDICAL CORPORATION	\$31,150,535.52	\$22,758,513.50	\$23,989,879.16	\$24,917,877.58	\$23,961,722.39	\$15,481,936.78	\$22,166,550.64	\$19,617,819.79	\$17,528,164.47



101	CORPORACIÓN CFS S.A.	\$20,720,558.81	\$13,926,613.89	\$20,421,543.97	\$22,103,978.22	\$16,623,539.81	\$13,106,814.67	\$16,356,794.05	\$16,080,483.98	\$21,714,700.27
102	HOTEL COLON INTERNATIONAL C.A.	\$1,348,706.71	\$4,802,961.73	\$6,548,424.18	\$13,534,741.54	\$14,168,480.19	\$11,332,510.50	\$17,058,184.93	\$15,942,538.28	\$12,878,670.59
103	PROADSER S.A.	\$21,913,905.13	\$14,112,429.93	\$17,520,447.03	\$14,635,444.94	\$13,040,893.40	\$11,690,779.48	\$13,608,699.50	\$20,663,102.80	\$23,282,151.48
104	H.O.V. HOTELERA QUITO S.A.	\$4,250,907.57	\$7,686,874.22	\$7,898,589.54	\$8,809,299.23	\$11,521,817.30	\$11,021,875.88	\$12,078,713.27	\$11,024,432.68	\$12,262,393.50
105	INMOBILIARIA CONSTRUHORIZON ECUADOR S.A.	\$2,230,792.47	\$4,703,994.10	\$3,644,769.93	\$2,828,343.81	\$3,335,411.47	\$5,926,004.29	\$8,806,696.21	\$7,497,870.09	\$10,192,497.81
106	LONGTERM FOREST PARTNERS CÍA. LTDA.	\$2,272,802.71	\$2,066,956.84	\$1,769,117.19	\$2,567,910.47	\$2,427,715.45	\$6,066,272.15	\$10,215,887.30	\$11,061,798.48	\$13,020,835.94
107	CASSCARSONE CÍA. LTDA.	\$1,707,593.13	\$1,937,916.64	\$1,500,392.35	\$2,295,229.37	\$2,919,712.86	\$3,745,211.42	\$2,574,094.89	\$3,592,154.59	\$5,888,204.53
108	CHINA HIDROELECTRICIDAD INGENIERÍA CONSULTORIO GRUPO CO.	\$11,987,157.58	\$9,448,827.67	\$7,338,993.66	\$7,936,934.29	\$7,417,225.91	\$8,362,096.55	\$7,027,425.21	\$4,944,275.63	\$4,864,355.31
109	UIDESERV CÍA. LTDA.	\$2,588,711.69	\$7,427,808.94	\$4,870,215.24	\$4,460,844.27	\$5,995,562.03	\$4,356,325.59	\$4,534,990.97	\$7,821,411.28	\$9,631,022.91
110	DEXICORP S.A.	\$381,628.15	\$918,064.83	\$909,786.76	\$2,837,687.59	\$3,854,624.66	\$6,312,118.69	\$7,661,600.49	\$7,955,308.78	\$5,917,900.49
111	FERROINMOBILIARIA S.A.	\$4,755,196.16	\$3,492,887.68	\$4,852,454.44	\$4,920,022.38	\$5,630,751.29	\$5,350,835.83	\$5,350,792.93	\$5,199,987.75	\$5,375,392.99
112	CURIMINING S.A.	\$1,069,407.83	\$1,343,837.41	\$1,744,909.64	\$2,150,894.68	\$2,783,961.78	\$2,942,732.54	\$3,231,566.45	\$4,000,137.99	\$6,823,417.88
113	PETRÓLEOS DEL PACÍFICO S.A. PACIFPETROL	\$1,834,485.33	\$1,402,446.71	\$2,790,731.05	\$1,702,981.28	\$2,272,168.79	\$2,192,160.10	\$2,531,723.81	\$2,964,852.95	\$2,926,047.55
114	COMPAÑÍA DE SERVICIOS AUXILIARES DE GESTIÓN DE COBRANZA RECYCOB S.A.	\$3,509,484.97	\$3,531,190.24	\$3,297,050.05	\$4,132,829.82	\$5,070,478.87	\$5,356,952.52	\$2,890,333.78	\$4,406,887.89	\$4,646,791.90
115	YANKUANG DONGHUA CONSTRUCTION CÍA. LTDA.	\$2,458,977.29	\$1,686,862.42	\$1,518,081.12	\$2,072,979.25	\$1,769,748.90	\$1,394,574.75	\$1,566,187.62	\$990,115.88	\$658,726.29
116	INMOBILIARIA INMOELMANA CÍA. LTDA.	\$39,142,841.88	\$64,412,152.39	\$98,550,366.70	\$100,017,227.98	\$112,252,516.48	\$109,307,653.01	\$150,783,235.41	\$164,677,345.31	\$138,779,999.55
117	COCH CENTRO COMERCIAL LOS CHILLOS S.A.	\$46,184,677.61	\$22,975,517.32	\$43,600,597.85	\$67,538,126.40	\$75,083,830.40	\$79,636,176.57	\$83,638,078.79	\$115,607,803.29	\$82,616,435.02
118	DESARROLLOS INMOBILIARIOS INMOAVILES S.A.	\$439,877.17	\$4,871,050.13	\$9,131,581.84	\$12,703,736.82	\$7,654,502.52	\$17,410,883.05	\$19,130,546.85	\$37,920,619.72	\$32,563,776.52
119	ELECTRIFICACIONES DEL ECUADOR S.A.	\$4,476,342.89	\$3,229,701.31	\$5,722,558.51	\$6,967,781.64	\$7,929,144.77	\$9,970,663.15	\$12,547,238.32	\$12,461,225.33	\$70,537,400.47
120	SOLICONS S.A.	\$32,018,334.62	\$40,457,130.93	\$53,062,438.00	\$69,448,685.04	\$45,648,591.52	\$59,958,102.31	\$40,559,451.99	\$49,947,465.27	\$71,957,941.11
121	FORESTAL FORESVERGEL CÍA. LTDA.	\$4,353,948.68	\$7,410,150.11	\$5,039,367.05	\$6,922,590.97	\$11,616,022.48	\$25,239,155.79	\$23,116,184.29	\$27,928,899.89	\$48,741,967.31
122	MRG S.A.	\$34,583,019.66	\$26,303,122.84	\$21,560,035.15	\$54,737,293.42	\$48,327,461.62	\$38,757,165.93	\$0.00	\$37,096,519.61	\$43,182,278.03
123	HANRINE ECUADORIAN EXPLORATION ANDMINING S.A.	\$10,477,389.12	\$10,030,433.98	\$14,536,918.63	\$14,436,889.51	\$14,960,402.72	\$11,181,878.04	\$12,308,310.89	\$11,650,959.05	\$26,140,570.78
124	MANUFACTURAS ARMADURIAS Y REPUESTOS ECUATORIANOS S.A.	\$5,511,229.74	\$4,525,261.95	\$6,604,931.46	\$8,680,931.83	\$12,319,793.63	\$23,970,593.32	\$17,845,459.46	\$19,913,734.72	\$26,812,978.63
125	BOEHRINGER INGELHEIM DEL ECUADOR CÍA. LTDA.	\$6,329,396.69	\$8,894,099.92	\$22,339,171.30	\$21,481,680.36	\$27,971,400.45	\$30,923,764.15	\$35,188,307.69	\$41,302,636.92	\$23,086,509.77
126	FORESTAL BOSQUEPALM CÍA. LTDA.	\$4,184,638.57	\$4,903,599.19	\$4,234,771.50	\$5,207,353.74	\$10,209,959.93	\$13,204,030.31	\$14,127,361.19	\$20,472,054.43	\$26,699,884.39
127	AGROJOGA S.A.	\$14,851,836.87	\$23,483,842.31	\$32,132,284.55	\$30,456,188.86	\$24,514,514.18	\$18,308,084.46	\$22,924,485.52	\$26,957,845.89	\$18,055,290.38
128	HIDROVICTORIA S.A.	\$8,705,021.79	\$12,909,557.81	\$18,982,564.50	\$15,889,347.89	\$18,490,871.94	\$13,029,101.43	\$23,838,026.36	\$22,223,485.44	\$19,679,806.84
129	CÍA. DE CONTRUCCIONES ECUATORIANO COREANA CONEQUAKOR C.E.M.	\$2,021,464.10	\$1,208,814.65	\$4,500,332.80	\$5,270,784.38	\$4,268,948.34	\$582,166.64	\$14,067,161.88	\$12,290,155.24	\$23,411,562.32
130	ENKADOR S.A.	\$1,528,401.21	\$3,040,838.07	\$2,518,694.61	\$4,035,090.74	\$5,081,244.79	\$3,073,188.83	\$4,372,416.71	\$7,815,411.11	\$9,592,309.57
131	CHINA NATIONAL ELECTRONICS IMPORT & EXPORT CÍA. LTDA.	\$11,166,245.44	\$12,144,876.33	\$8,737,597.75	\$7,809,474.85	\$10,735,657.83	\$23,723,710.26	\$25,152,373.41	\$22,248,705.02	\$27,669,500.54
132	AMAZONASHOT S.A.	\$488.03	\$2,384.46	\$1,611.43	\$1,716.56	\$2,151.15	\$1,665.38	\$1,584.79	\$5,190,970.78	\$10,457,625.63
133	CHINA SINOPHARM INTERNATIONAL CORPORATION	\$4,480,168.45	\$4,820,780.99	\$4,467,605.04	\$10,006,342.45	\$12,299,786.89	\$10,916,953.31	\$11,912,940.94	\$16,664,839.48	\$14,255,698.66
134	PROMOTORA Y PROYECTOS URBAN-PROJECTS S.A.	\$12,375,922.00	\$15,475,068.93	\$13,856,083.96	\$19,684,614.12	\$24,263,323.66	\$19,394,664.62	\$23,353,891.70	\$26,365,501.35	\$22,265,206.67
135	NEW BEVERAGES DE ECUADOR S.A.	\$697,086.25	\$3,429,244.08	\$4,492,470.44	\$10,452,763.57	\$15,234,268.57	\$11,690,341.97	\$10,141,800.88	\$15,450,574.35	\$13,591,117.30
136	TEVECABLE S.A.	\$4,360,556.35	\$3,084,807.67	\$5,142,751.78	\$6,806,692.22	\$7,396,524.84	\$12,275,076.92	\$15,856,138.09	\$15,388,767.49	\$11,090,115.39
137	TROPICALMA S.A.	\$4,572,538.28	\$4,052,607.64	\$5,642,982.97	\$9,692,802.48	\$9,746,457.42	\$10,259,184.40	\$11,830,937.70	\$10,067,051.17	\$11,095,225.46
138	ALVAREZ BRAVO CONSTRUCTORES S.A.	\$2,529,901.40	\$1,987,361.48	\$4,214,118.97	\$6,634,301.40	\$8,112,587.75	\$7,807,261.23	\$5,860,775.17	\$4,143,675.34	\$3,164,920.97
139	ECUASOLIDUS S.A.	\$655,031.08	\$1,374,374.38	\$1,833,287.16	\$1,915,134.23	\$3,733,593.16	\$8,374,299.66	\$9,116,729.06	\$6,806,640.22	\$7,462,063.14
140	SAFIMO S.A.	\$684,205.14	\$1,485,251.60	\$2,184,760.06	\$2,306,567.54	\$3,193,476.00	\$3,251,775.78	\$3,962,028.00	\$5,017,176.35	\$6,459,714.89
141	CORTINAS Y VISILLOS CORTYVIS CÍA. LTDA.	\$11,711,942.66	\$7,385,011.55	\$11,149,266.56	\$9,748,907.64	\$11,792,185.12	\$10,196,574.76	\$10,510,706.00	\$7,929,135.31	\$8,785,985.34
142	AEROREPUBLICA S.A.	\$4,956,576.87	\$11,307,927.76	\$9,201,716.28	\$6,104,744.06	\$4,162,444.94	\$5,663,625.05	\$6,774,863.45	\$6,942,776.23	\$5,217,470.79
143	ORCEALD DISTRIBUCIONES CÍA. LTDA.	\$2,354,382.63	\$2,500,703.38	\$3,489,912.77	\$4,203,408.29	\$5,229,891.50	\$4,368,611.94	\$4,250,852.05	\$4,596,488.73	\$6,291,528.45
144	INMOPEVIMAL S.A.	\$6,686,035.36	\$4,837,867.28	\$4,910,295.69	\$6,699,157.10	\$6,600,607.44	\$5,423,840.61	\$5,741,439.60	\$6,997,524.44	\$7,140,760.28
145	TEJIDOS PINTEX S.A.	\$1,021,070.75	\$1,478,717.64	\$1,918,095.81	\$2,761,858.75	\$2,376,070.24	\$3,295,474.21	\$1,976,333.67	\$2,826,203.37	\$5,525,564.22
146	SERVICIOS PROVEMUNDO S.A.	\$5,315,841.26	\$3,811,344.96	\$3,228,340.08	\$1,841,942.66	\$2,955,831.65	\$3,827,993.22	\$3,097,129.08	\$1,646,882.22	\$2,371,654.05
147	CINEMARK DEL ECUADOR S.A.	\$4,206,173.31	\$4,433,035.48	\$5,246,441.84	\$4,811,987.65	\$2,796,700.68	\$4,059,401.06	\$3,737,947.83	\$5,284,169.70	\$5,990,792.64
148	BYD E-MOTORS-ECUADOR S.A.	\$2,335,370.84	\$2,110,179.15	\$2,132,054.46	\$2,065,330.60	\$2,597,081.24	\$3,481,543.73	\$3,010,159.01	\$2,198,446.99	\$2,708,612.42
149	URANIA S.A.	\$96,282,229.12	\$91,580,722.87	\$100,196,648.25	\$74,452,925.48	\$107,356,123.52	\$156,235,268.35	\$114,495,314.96	\$115,967,513.67	\$146,369,231.25
150	INMODIURSA-EUROCENTR ECUADOR CENTRO DE NEGOCIOS QUITO S.A.	\$107,206,081.70	\$59,665,875.26	\$84,000,941.98	\$84,891,997.83	\$77,614,801.78	\$69,392,133.55	\$89,298,250.52	\$107,841,562.87	\$68,952,072.45

151	ASESORA PANAMERICANA S.A. ASPANAM	\$2,110,697.58	\$12,839,076.17	\$15,501,691.96	\$28,249,175.71	\$28,649,004.43	\$30,564,625.34	\$41,997,037.97	\$47,016,792.93	\$81,944,622.42
152	CHASKIROUTE CÍA. LTDA.	\$6,883,375.93	\$11,846,370.64	\$12,892,030.99	\$15,468,432.08	\$12,366,651.09	\$12,998,252.99	\$13,517,100.04	\$10,794,839.85	\$62,538,315.32
153	MAFER-REAL ESTATE DEL ECUADOR S.A.	\$43,737,178.42	\$38,179,909.05	\$55,754,042.56	\$75,531,693.10	\$76,492,282.24	\$57,620,838.99	\$65,940,660.80	\$78,834,169.56	\$60,067,366.16
154	ESVERGLO S.A.	\$5,260,452.73	\$12,357,004.05	\$12,429,499.78	\$20,875,344.03	\$15,199,127.91	\$34,954,755.21	\$35,668,817.56	\$37,160,485.24	\$36,524,988.68
155	SITIOS-BTS CÍA. LTDA.	\$56,503,046.66	\$41,962,102.58	\$31,254,867.27	\$64,197,000.77	\$39,074,807.05	\$41,938,445.73	\$0.00	\$33,094,698.87	\$31,875,864.97
156	VAINCO CONSTRUCTORES HIPOTECARIOS CÍA. LTDA.	\$11,199,677.42	\$9,618,621.51	\$18,494,603.80	\$21,348,763.08	\$28,107,836.29	\$25,688,219.61	\$27,718,004.33	\$27,781,961.00	\$36,659,059.02
157	SERVICIO DE AVIACIÓN ALLIED ECUATORIANA CÍA. LTDA.	\$8,000,154.77	\$8,928,542.87	\$5,159,824.77	\$4,577,077.16	\$9,931,692.79	\$16,373,154.88	\$14,132,173.04	\$18,055,338.56	\$20,316,996.43
158	COMERCIALIZADORA AUTOLINE S.A.	\$22,142,128.58	\$34,135,636.78	\$38,438,590.12	\$23,612,282.68	\$24,767,737.22	\$17,497,540.15	\$13,672,968.37	\$22,064,016.13	\$27,300,233.34
159	KOTSKA PROFESORES REUNIDOS DEL ECUADOR S.A.	\$5,683,934.33	\$5,993,444.21	\$7,223,539.32	\$7,891,614.31	\$15,010,378.46	\$24,146,275.90	\$24,749,798.82	\$20,852,851.66	\$28,175,110.62
160	HIDROELÉCTRICA SAN JOSÉ DE MINAS S.A.	\$4,264,177.25	\$9,659,184.85	\$12,399,834.71	\$8,168,871.61	\$5,832,244.56	\$5,730,167.20	\$6,626,006.62	\$11,186,520.70	\$8,681,012.30
161	INMOBILIARIA ETALI S.A.	\$15,959,775.38	\$17,291,460.83	\$21,242,796.10	\$13,349,113.07	\$11,664,546.01	\$13,268,742.33	\$22,206,881.40	\$27,226,330.93	\$34,343,904.75
162	RUTSEGAMER S.A.	\$4,103,789.16	\$3,054,846.98	\$6,281,409.93	\$6,957,631.02	\$9,993,604.48	\$886,539.87	\$16,802,578.14	\$21,549,615.51	\$20,019,767.75
163	AUTOMOTORES ANDINA S.A.	\$6,758,266.34	\$7,531,604.12	\$8,230,671.15	\$9,588,232.56	\$11,623,312.28	\$9,684,198.59	\$13,382,947.57	\$14,809,234.31	\$20,203,965.72
164	COMPAÑÍA DE NEGOCIOS Y PROPIEDADES GRAN CONDOR CONPROGRA CÍA. LTDA.	\$1,526,087.38	\$4,144,675.49	\$5,691,841.83	\$3,784,547.93	\$4,556,948.14	\$11,100,732.38	\$14,938,624.98	\$18,919,418.61	\$20,941,190.93
165	INMOBILIARIA INVERNAL II S.A.	\$546.15	\$3,326.85	\$2,988.17	\$2,615.84	\$3,217.19	\$3,018.79	\$1,965.73	\$10,341,336.55	\$23,821,022.32
166	ECUEMPIRE SERVICIOS Y CONSTRUCCIONES ECUATORIANAS CÍA. LTDA.	\$15,975,695.75	\$14,003,523.40	\$17,211,224.19	\$18,297,528.16	\$21,005,071.18	\$23,292,795.44	\$27,894,866.77	\$20,613,588.10	\$14,840,146.75
167	SERVICIOS INDUSTRIALES DE COMIDAS Y BEBIDAS CATERING CÍA. LTDA.	\$14,610,792.96	\$20,689,467.67	\$23,704,522.47	\$19,505,586.73	\$22,584,835.27	\$19,102,757.75	\$20,406,357.92	\$18,908,968.38	\$25,831,586.36
168	MEGA-CONSTRUCTORES-ECUADOR S.A.	\$377,507.72	\$1,541,582.29	\$2,023,152.31	\$5,214,449.74	\$6,478,972.40	\$5,144,210.06	\$9,361,461.72	\$11,750,186.37	\$12,997,172.34
169	INGENIERÍA SUSTENTABLE INSUS S.A.	\$13,400,618.29	\$10,897,994.55	\$14,340,925.66	\$11,255,873.67	\$7,342,156.96	\$6,892,617.22	\$7,258,925.35	\$13,716,156.93	\$11,018,496.09
170	CALZACUERO S.A.	\$6,788,248.36	\$8,813,337.67	\$10,509,183.50	\$13,746,842.13	\$11,093,817.96	\$12,855,836.26	\$17,321,207.52	\$19,596,787.54	\$11,536,881.88
171	INPAPEL PATRIA CÍA. LTDA.	\$5,125,199.89	\$8,153,859.17	\$8,163,929.24	\$9,923,881.76	\$10,337,775.37	\$12,490,490.03	\$14,312,767.78	\$10,598,021.81	\$12,160,173.40
172	MEDOGAS S.A.	\$519,330.16	\$1,194,323.81	\$1,053,724.00	\$2,203,082.27	\$2,832,998.51	\$2,729,240.02	\$5,081,038.72	\$4,936,941.88	\$7,872,466.89
173	FÁBRICA DE EMBUTIDOS JORGE JARA VALLEJO LA IBÉRICA CÍA. LTDA.	\$1,686,383.49	\$1,551,464.97	\$1,444,824.70	\$1,621,709.70	\$1,393,503.88	\$1,658,540.92	\$1,621,695.80	\$2,446,027.82	\$2,585,021.24
174	HOSPITAL DAN JUAN HOSPIESAJ S.A.	\$10,692,308.15	\$8,078,754.88	\$10,684,694.89	\$7,232,664.89	\$6,481,977.87	\$8,246,565.80	\$9,079,794.76	\$5,690,914.75	\$5,160,527.33
175	SUPERMERCADO Y COMISARIATO HORTENCIA VARGAS DE JARA E HIJOS CÍA. LTDA.	\$1,328,505.07	\$4,504,649.34	\$3,104,740.02	\$2,512,386.97	\$1,365,803.99	\$1,748,874.05	\$2,392,920.56	\$1,754,736.55	\$2,541,172.12
176	METRISA METROPOLITANA RIOBAMBA CLÍNICA DE SERVICIOS MÉDICOS ESPECIALIZADOS S.A.	\$2,178,317.08	\$2,282,048.42	\$3,079,457.36	\$3,701,617.04	\$4,921,672.60	\$4,440,874.11	\$3,932,440.44	\$4,500,605.51	\$3,858,614.27
177	PROGRESIO CÍA. LTDA.	\$2,762,385.41	\$4,488,024.30	\$6,243,143.60	\$4,823,533.74	\$3,472,272.10	\$2,765,747.94	\$2,099,087.67	\$2,650,003.19	\$3,401,152.10
178	L&M DE SEGURIDAD PRIVADA CÍA. LTDA.	\$355,606.48	\$559,981.94	\$716,787.92	\$1,282,990.23	\$1,898,742.90	\$2,349,877.93	\$1,926,307.73	\$2,872,859.33	\$3,421,684.66
179	"MEGA INMOBILIARIA" "MEGAVIP" CÍA. LTDA.	\$5,238,733.37	\$6,909,261.27	\$5,750,917.35	\$4,797,998.32	\$5,193,276.87	\$6,697,681.15	\$4,709,052.47	\$4,000,809.15	\$3,661,732.88
180	PISMADE S.A.	\$2,147,558.03	\$2,362,277.06	\$2,562,931.70	\$1,956,226.73	\$2,620,038.20	\$2,923,458.39	\$2,299,131.16	\$2,529,351.71	\$3,227,565.64
181	COMERCIAL "SAN FRANCISCO" COMSAFRAN CÍA. LTDA.	\$2,106,401.25	\$1,931,462.09	\$2,090,942.04	\$2,799,621.46	\$2,919,766.21	\$2,327,965.67	\$1,955,322.37	\$2,052,948.83	\$1,766,156.85
182	EMPRESA IMPANDI DE IMPORTACIONES S.A.	\$87,811,355.29	\$88,407,957.78	\$112,499,661.58	\$147,837,974.83	\$98,029,702.18	\$116,215,056.27	\$134,921,729.93	\$117,792,232.66	\$142,787,561.78
183	CORPMEGABUSS CÍA. LTDA.	\$108,069,799.81	\$77,099,006.13	\$84,180,768.82	\$79,025,969.85	\$106,124,397.91	\$66,190,915.31	\$56,322,706.34	\$79,643,921.54	\$64,748,517.40
184	EMPRESA HOTELERA ARGÜELLO ALTAMIRANO COSTALES S.A.	\$277,724.50	\$2,186,827.55	\$4,968,820.39	\$5,695,810.96	\$4,656,829.43	\$15,682,875.14	\$18,638,935.30	\$24,897,907.02	\$36,530,748.94
185	PUEBLA CHAVEZ Y ASOCIADOS CÍA. LTDA.	\$10,178,610.20	\$13,377,313.06	\$10,795,398.29	\$10,590,748.55	\$13,437,396.96	\$17,741,493.45	\$17,741,856.13	\$17,714,639.68	\$44,533,600.28
186	INSERMADERA S.A.	\$21,573,322.59	\$21,380,166.21	\$33,481,992.57	\$40,761,981.27	\$34,316,005.00	\$46,026,007.76	\$34,598,610.61	\$46,908,001.69	\$65,701,376.60
187	INMOBILIARIA VILEMA & COLCHA CÍA. LTDA.	\$7,139,731.41	\$14,397,670.31	\$17,281,115.54	\$20,537,817.86	\$21,033,626.47	\$34,928,868.64	\$36,791,935.52	\$58,018,410.18	\$49,663,766.33
188	ELECTROVENTAS LA BAHÍA ELECTROBAHÍA CÍA. LTDA.	\$18,715,207.53	\$17,568,967.54	\$26,639,600.06	\$44,836,675.84	\$30,592,006.42	\$17,757,547.91	\$0.00	\$26,473,332.35	\$38,627,958.90
189	ALBERGUE TURÍSTICO ABRASPUNGO CÍA. LTDA.	\$11,355,822.19	\$13,393,577.65	\$26,978,842.52	\$20,968,436.05	\$20,055,143.06	\$21,976,375.94	\$27,739,809.90	\$24,411,829.48	\$32,237,288.25
190	MOTORSALES CÍA. LTDA.	\$6,319,984.03	\$8,033,237.52	\$7,093,858.09	\$5,996,706.20	\$8,457,288.29	\$17,039,736.06	\$19,002,664.47	\$16,288,774.98	\$18,478,366.08
191	PROVEEDORES DE MARCAS PROVEMARCAS CÍA. LTDA.	\$10,200,846.54	\$16,858,450.02	\$24,787,771.95	\$24,463,360.82	\$29,510,477.03	\$25,859,741.94	\$23,516,330.87	\$30,825,191.85	\$29,537,049.96
192	ALMACENES UNIHOGAR CÍA. LTDA.	\$2,391,480.15	\$2,913,343.24	\$4,912,483.30	\$6,295,028.46	\$11,968,363.73	\$15,161,724.99	\$18,088,733.19	\$25,891,386.54	\$20,086,301.25
193	RIOEMPRES TOURS S.A.	\$17,396,459.80	\$20,091,705.08	\$31,346,005.57	\$38,972,110.85	\$33,776,202.59	\$28,968,875.24	\$18,493,763.67	\$14,572,833.18	\$20,759,928.06
194	VILLAGOMEZ RODRIGUEZ CÍA. LTDA.	\$7,026,071.17	\$13,726,738.49	\$16,957,449.78	\$10,594,881.46	\$9,447,288.43	\$9,615,752.38	\$15,254,536.67	\$22,439,250.84	\$20,040,518.50
195	AUTOMOTORES ANTONIO LARREA CÍA. LTDA.	\$2,975,041.23	\$1,826,248.23	\$4,230,218.66	\$8,290,945.98	\$10,529,417.03	\$1,097,075.64	\$19,768,534.36	\$23,163,581.66	\$19,164,654.04
196	INDUSTRIAL COMERCIAL-DREDMARKET CÍA. LTDA.	\$1,996,422.74	\$3,121,082.95	\$2,387,625.77	\$7,166,283.11	\$9,665,090.76	\$11,210,443.29	\$9,829,199.69	\$13,404,793.84	\$17,259,361.60
197	KIWA BCS ECUADOR CÍA. LTDA.	\$3,237,668.92	\$6,050,693.32	\$6,214,698.43	\$6,440,996.74	\$10,732,371.73	\$28,065,931.73	\$26,546,011.22	\$15,794,564.78	\$20,232,520.14
198	EMPRESA COMERCIAL FAMILIAR MORALES CARRANZA ECOFAMOC CÍA. LTDA.	\$586.12	\$2,449.69	\$2,384.21	\$2,788.28	\$3,459.36	\$2,987.40	\$2,309.14	\$10,122,869.62	\$21,246,127.05
199	CENTRO DE CAPACITACIÓN Y CONDUCCIÓN DE MANEJO CENTERDRIVE CÍA. LTDA.	\$27,030,883.25	\$14,961,341.89	\$19,518,545.62	\$21,098,958.55	\$20,499,821.69	\$21,860,785.84	\$24,406,989.91	\$28,249,828.96	\$26,066,316.00
200	LÍNEAS Y REDES ELÉCTRICAS DEL CENTRO LYREC CÍA. LTDA.	\$21,819,958.53	\$15,622,110.61	\$17,814,787.43	\$13,228,103.66	\$12,365,291.65	\$13,529,818.46	\$17,055,859.76	\$20,739,429.49	\$18,988,959.03

201	LPADAR CÍA. LTDA.	\$295,992.84	\$1,609,239.29	\$2,125,578.16	\$6,229,597.79	\$11,702,684.97	\$8,282,939.90	\$7,712,068.74	\$7,713,540.29	\$8,071,376.47
202	AXXIS SOLUCIONES - TECNOLOGÍAS INTEGRALES CÍA. LTDA.	\$16,630,974.30	\$9,709,388.00	\$13,199,012.86	\$15,418,596.82	\$7,144,502.25	\$7,361,603.17	\$8,724,196.05	\$12,374,970.62	\$14,077,350.60
203	TRANSPORTE PESADO RICAURTE & HIJOS CÍA. LTDA.	\$5,124,894.56	\$4,941,386.21	\$3,889,677.38	\$5,451,131.97	\$3,792,435.69	\$6,056,975.05	\$7,247,776.35	\$11,490,122.74	\$10,226,692.27
204	IPANEMA-SUPPLY S.A.	\$4,308,779.63	\$5,889,274.66	\$6,637,897.44	\$8,204,194.49	\$9,958,258.75	\$8,778,947.76	\$6,945,396.31	\$5,507,707.01	\$5,479,814.84
205	ECUAFIELDS CÍA. LTDA.	\$3,334,635.82	\$3,282,666.24	\$3,612,993.15	\$4,214,821.35	\$4,562,756.19	\$8,624,135.19	\$8,132,285.32	\$6,589,684.93	\$8,040,675.69
206	ALEX SANCHO AGRÍCOLA E INDUSTRIAL ARSAICO CÍA. LTDA.	\$809,679.87	\$1,202,032.62	\$1,341,355.46	\$1,820,109.79	\$2,086,138.37	\$2,090,062.89	\$1,906,585.74	\$2,307,194.59	\$3,900,554.85
207	AGRÍCOLA RIVERA HEREDIA S.A.	\$9,058,455.70	\$10,216,458.28	\$10,815,564.43	\$6,872,918.39	\$8,662,715.47	\$10,738,177.69	\$6,524,493.09	\$6,607,442.50	\$6,317,734.81
208	CAZAMCOLD CÍA. LTDA.	\$2,465,442.27	\$6,703,103.42	\$5,977,128.74	\$4,429,393.00	\$5,391,230.93	\$3,319,966.45	\$3,631,256.19	\$4,504,299.80	\$3,895,639.51
209	CAMPO SANTO CIUDAD ESPERANZA CASACES S.A.	\$2,155,621.02	\$1,762,749.69	\$2,923,904.60	\$4,788,170.43	\$5,888,816.78	\$4,923,273.10	\$5,486,484.85	\$4,958,288.67	\$3,814,946.97
210	IAF INDUSTRIAS, INDUSTRIA DE AGUA Y FILTRACIÓN CÍA. LTDA.	\$8,276,512.45	\$5,677,075.35	\$6,937,972.36	\$5,635,257.57	\$3,660,109.23	\$2,658,383.69	\$2,116,873.75	\$1,673,999.52	\$2,644,873.68
211	AGROBEST S.A.	\$1,275,025.41	\$2,238,137.89	\$2,098,107.06	\$2,927,427.22	\$2,300,424.21	\$2,947,215.55	\$2,598,329.92	\$2,373,748.74	\$4,144,103.82
212	DISTRIBUIDORA -PROVICENTRO CÍA. LTDA.	\$3,547,093.17	\$3,556,808.15	\$5,465,722.89	\$4,518,477.58	\$3,588,494.49	\$4,381,114.59	\$4,263,003.40	\$2,847,802.45	\$2,726,589.80
213	VIZUETE MACHADO IMPORTACIONES CÍA. LTDA.	\$1,565,647.89	\$1,955,029.50	\$2,913,786.48	\$3,575,561.47	\$3,012,876.58	\$2,947,389.09	\$2,423,434.95	\$3,786,510.39	\$2,811,886.86
214	INANOMADERAS S.A.	\$1,987,501.27	\$1,353,132.42	\$1,777,974.19	\$1,690,390.98	\$1,388,755.01	\$1,969,763.02	\$2,288,457.99	\$1,842,389.74	\$2,051,472.96
215	MINABRADEC CÍA. LTDA.	\$94,373,280.25	\$106,208,587.06	\$82,741,991.28	\$89,259,924.56	\$90,221,866.75	\$101,606,913.78	\$85,658,726.67	\$123,002,924.31	\$127,694,416.78
216	SERVICIOS MÉDICOS PAZMIÑO Y MÉNDEZ CÍA. LTDA.	\$93,069,294.75	\$88,725,281.50	\$92,401,043.16	\$69,177,800.59	\$61,101,663.99	\$64,299,060.13	\$77,227,064.96	\$93,820,601.51	\$90,038,151.99
217	COMERCIALIZADORA CALI & PADILLA E HIJOS CALUG CÍA. LTDA.	\$343,416.44	\$5,188,055.46	\$7,241,442.78	\$14,642,175.98	\$12,382,255.18	\$14,842,402.44	\$23,767,012.71	\$44,433,468.13	\$69,165,341.53
218	MEDIODÍA FOODS CÍA. LTDA.	\$4,843,145.15	\$7,786,886.47	\$9,801,051.29	\$7,253,211.21	\$9,842,039.02	\$13,580,105.97	\$12,508,183.86	\$12,423,073.04	\$66,893,853.96
219	AGRÍCOLA Y PECUARIA TODO AGRO TODOAGRO CÍA. LTDA.	\$12,997,791.11	\$11,105,726.35	\$16,187,374.06	\$11,878,247.88	\$17,051,336.55	\$17,252,284.17	\$22,291,901.19	\$26,922,994.23	\$31,758,015.61
220	COLOMAR CONSTRUCTORA CÍA. LTDA.	\$8,148,737.24	\$8,351,768.55	\$12,931,888.90	\$14,300,395.81	\$17,864,441.17	\$23,946,029.42	\$31,383,389.45	\$41,557,982.72	\$44,370,341.75
221	EMPRESA NACIONAL CONSTRUCTORA OVIEDO MOREANO ENCOM S.A.	\$46,273,827.36	\$38,885,481.40	\$27,345,620.70	\$51,682,216.93	\$45,111,749.71	\$40,623,167.33	\$0.00	\$39,144,157.41	\$46,359,768.70
222	JOMACH SEGURIDAD Y CUSTODIA EMPRESAL CÍA. LTDA.	\$9,490,664.81	\$7,908,488.77	\$16,961,527.38	\$18,032,077.07	\$25,229,702.79	\$25,174,907.00	\$17,918,916.83	\$25,925,687.95	\$43,254,513.81
223	NOVA CLÍNICA SAN MARCOS NOVALICIA CÍA. LTDA.	\$6,962,817.27	\$6,451,873.38	\$6,116,509.47	\$6,187,058.32	\$14,059,694.20	\$26,843,157.10	\$24,076,331.22	\$27,438,463.32	\$31,538,764.64
224	PORTUGAL M.H. DE SEGURIDAD PRIVADA CÍA. LTDA.	\$19,163,629.85	\$30,219,099.37	\$32,893,720.90	\$31,422,961.46	\$21,070,574.87	\$23,700,621.04	\$29,308,234.82	\$26,399,134.14	\$17,259,841.60
225	BOTICA BRISTOL LABRISTOL CÍA. LTDA.	\$8,479,943.66	\$6,932,312.45	\$9,376,175.14	\$10,013,807.01	\$10,369,006.48	\$14,457,320.89	\$15,269,430.53	\$19,408,137.60	\$26,341,126.87
226	ASOCIADOS GARCÍA MOYA CÍA. LTDA.	\$15,930,045.04	\$26,175,230.28	\$30,965,244.76	\$22,901,511.15	\$18,738,821.12	\$14,957,522.04	\$12,419,621.57	\$14,341,556.81	
227	PRODUCTOS ORGÁNICOS CHIMBORAZO SUMAKLIFA CÍA. LTDA.	\$15,809,082.63	\$17,666,983.99	\$12,650,476.56	\$6,597,974.11	\$6,032,845.46	\$7,950,263.12	\$16,817,562.53	\$15,093,446.66	\$21,491,430.76
228	COMISARIATO DEL CALZADO S.A.	\$3,584,181.64	\$2,867,557.57	\$7,522,671.52	\$9,748,916.14	\$13,566,387.47	\$924,491.30	\$18,265,750.52	\$19,692,043.90	\$14,690,025.34
229	MULTICOMERCIO SILVA CÍA. LTDA.	\$5,718,468.91	\$7,556,325.02	\$5,480,090.70	\$11,802,771.27	\$12,701,381.98	\$15,441,530.26	\$14,982,604.87	\$20,445,552.06	\$14,630,530.11
230	AGROBIOTEC BIOTECNOLOGÍA AGRÍCOLA PRODUCTIVA S.A.	\$7,666,073.22	\$6,101,746.81	\$5,165,005.76	\$4,621,291.23	\$5,850,829.81	\$17,377,106.74	\$23,057,503.99	\$14,731,181.70	\$12,180,077.19
231	KCER S.A.	\$520.43	\$2,539.65	\$2,185.91	\$1,784.96	\$1,899.21	\$1,807.90	\$2,547.24	\$12,580,190.67	\$16,365,340.79
232	GORGE WASHINGTON CÍA. LTDA.	\$3,643,732.10	\$8,796,584.03	\$12,044,506.21	\$12,605,387.99	\$16,376,814.60	\$16,997,629.38	\$18,621,188.08	\$17,372,013.43	\$16,740,791.81
233	HIDROFERR CENTRO FERRETERO HICEFE CÍA. LTDA.	\$9,343,628.73	\$8,373,801.26	\$5,248,230.99	\$10,463,933.83	\$9,110,044.94	\$10,624,006.64	\$9,027,935.59	\$5,669,019.60	\$9,520,677.23
234	PROVINPA-DISTRIBUCIONES CÍA. LTDA.	\$752,565.74	\$3,160,939.64	\$3,583,298.65	\$9,309,597.32	\$17,017,442.65	\$10,187,247.28	\$8,894,596.13	\$11,252,164.20	\$11,195,666.23
235	PRODUCTOS CALCÁREOS SANTOS PROCALSACOM CÍA. LTDA.	\$16,299,970.31	\$12,104,161.84	\$12,441,926.67	\$10,495,949.35	\$7,124,896.30	\$7,032,419.08	\$6,337,207.16	\$10,459,105.28	\$14,353,136.18
236	IRCOSTEL CÍA. LTDA.	\$8,359,612.88	\$10,441,297.72	\$8,959,833.98	\$12,014,081.20	\$13,505,480.68	\$9,984,654.51	\$10,493,694.83	\$10,828,231.65	\$9,535,071.53
237	ESTACIÓN DE SERVICIOS GASARUQUIES CÍA. LTDA.	\$5,278,766.91	\$6,696,162.20	\$9,747,247.11	\$11,942,279.71	\$9,052,825.87	\$11,478,314.74	\$12,607,435.86	\$10,095,268.21	\$11,211,757.69
238	RIVAS LABORATORIO FARMACÉUTICO RIVALAV CÍA. LTDA.	\$747,587.12	\$780,058.87	\$1,498,214.68	\$2,129,866.38	\$2,971,349.09	\$6,060,193.24	\$5,651,375.87	\$6,426,193.35	\$8,242,552.55
239	FASTNET CÍA. LTDA.	\$1,957,937.25	\$2,108,595.89	\$1,671,143.21	\$2,394,896.93	\$2,182,420.41	\$2,354,678.47	\$2,746,385.45	\$5,168,525.24	\$8,429,160.94
240	PRODUALBA CÍA. LTDA.	\$1,409,966.30	\$3,887,288.89	\$5,420,667.15	\$5,531,350.85	\$6,422,162.67	\$7,776,829.19	\$7,651,275.15	\$6,641,629.14	\$8,173,143.80
241	COMPAÑÍA DE TRANSPORTE PESADO INTERPROVINCIAL JAIME ROLDOS AGUILERA S.A.	\$4,105,082.72	\$8,517,429.95	\$6,613,277.39	\$3,873,239.54	\$3,197,463.06	\$2,483,551.50	\$3,305,667.75	\$4,303,717.05	\$4,483,522.66
242	SUPERTAPI SERVICIOS CÍA. LTDA.	\$1,091,363.04	\$1,012,299.20	\$1,431,301.84	\$2,099,125.83	\$2,742,083.72	\$4,115,660.29	\$4,377,460.90	\$3,957,473.22	\$4,180,271.81
243	GES-VIGILANCIA SEGURIDAD Y PROTECCIÓN CÍA. LTDA.	\$1,062,039.02	\$2,368,390.35	\$3,624,200.95	\$2,879,454.46	\$3,479,347.98	\$3,937,461.72	\$3,412,036.44	\$2,690,184.21	\$2,884,551.25
244	AROSTEGUI & AROSTEGUI CÍA. LTDA.	\$1,696,152.50	\$1,668,721.31	\$2,268,105.80	\$2,271,931.91	\$2,080,070.49	\$3,341,214.39	\$3,327,661.37	\$3,538,265.26	\$4,641,600.67
245	JARA ALARMAS JARALARM CÍA. LTDA.	\$5,281,785.94	\$4,276,138.24	\$5,165,938.40	\$4,605,299.83	\$5,105,705.47	\$5,134,064.19	\$3,412,627.05	\$4,371,611.29	\$3,004,764.66
246	ECUACONSTRUEPE & INGENIERÍA CÍA. LTDA.	\$3,315,473.93	\$4,149,537.76	\$4,032,435.04	\$3,688,134.57	\$2,901,818.92	\$3,174,859.69	\$3,652,190.99	\$4,237,908.84	\$4,411,147.57
247	PUNENTE & ASOCIADOS CÍA. LTDA.	\$1,560,995.01	\$1,487,079.88	\$1,682,306.07	\$2,061,445.61	\$1,992,888.72	\$2,751,926.95	\$3,471,819.74	\$2,152,703.50	\$2,027,613.26
248	MADERKAMUEBLERÍA CÍA. LTDA.	\$24,540,661.59	\$21,637,391.60	\$39,089,964.77	\$41,294,607.15	\$52,047,708.92	\$63,368,618.83	\$57,383,490.92	\$59,344,967.06	\$88,125,792.97
249	WICERCON CONSTRUCTORA CÍA. LTDA.	\$39,050,291.94	\$44,126,573.83	\$50,179,508.97	\$66,985,787.01	\$92,272,967.55	\$109,397,671.64	\$80,332,456.72	\$74,918,864.04	\$76,173,272.39
250	AMPRESA CONSULTORA & CONSTRUCTORA ASOCIADOS "ECCONSA" CÍA. LTDA.	\$1,526,853.99	\$7,781,292.81	\$10,628,148.10	\$15,589,304.02	\$23,427,425.25	\$25,585,877.27	\$49,729,113.11	\$46,978,175.14	\$53,555,732.57

251	ORGANIZACIÓN TÉCNICA COMERCIAL ORGATEC-AP S.A.	\$3,286,296.46	\$5,262,361.27	\$10,192,452.67	\$9,540,280.08	\$8,647,910.74	\$8,700,818.74	\$9,722,292.91	\$9,579,429.98	\$44,807,069.74
252	ETECO-ELECTRICIDAD Y TELECOMUNICACIONES CÍA. LTDA.	\$19,458,239.89	\$20,180,906.45	\$25,609,034.57	\$38,883,761.75	\$48,280,093.79	\$33,641,920.68	\$44,907,500.81	\$46,797,257.88	\$57,255,122.46
253	GLOFFICE GLOBAL OFFICE CÍA. LTDA.	\$8,756,816.43	\$10,201,920.77	\$11,467,084.19	\$15,885,547.39	\$20,637,074.15	\$25,811,019.42	\$32,103,905.50	\$26,693,596.51	\$27,957,692.74
254	INDUPALETS CÍA. LTDA.	\$28,272,910.62	\$36,932,099.16	\$33,226,811.12	\$69,230,032.81	\$40,253,271.63	\$30,114,836.05	\$0.00	\$29,315,334.74	\$29,027,415.25
255	TRANSPORTE DE CARGA PESADA LOS PUENTES BOARP S.A.	\$10,709,625.64	\$10,772,769.69	\$21,402,877.36	\$14,377,827.94	\$17,290,492.41	\$14,134,908.14	\$19,936,099.68	\$27,074,066.80	\$48,631,809.84
256	PAÑAECOMÓNICA S.A.	\$6,629,577.28	\$5,096,902.77	\$4,451,149.11	\$4,302,660.58	\$6,937,602.91	\$12,046,482.06	\$16,005,798.40	\$21,102,584.84	\$20,670,172.89
257	IMPORAKABADOS CÍA. LTDA.	\$17,980,689.84	\$29,409,600.27	\$35,790,114.78	\$22,300,685.59	\$17,588,157.37	\$15,872,212.97	\$17,842,168.17	\$26,080,439.25	\$27,390,040.21
258	INGINOST CÍA. LTDA.	\$8,678,409.95	\$6,563,522.87	\$7,525,912.83	\$4,869,382.29	\$6,977,748.79	\$12,431,194.23	\$14,327,140.92	\$16,982,020.77	\$22,227,029.58
259	COMPAÑÍA DE TRANSPORTE DE CARGA PESADA METRANGAS S.A.	\$25,949,609.22	\$23,860,739.76	\$21,084,538.21	\$16,115,681.21	\$12,428,803.30	\$18,792,756.34	\$17,603,180.09	\$15,174,056.61	\$15,597,146.96
260	COMPAÑÍA DE TRANSPORTE DE CARGA PESADA TRANSCUMANDA S.A.	\$13,506,975.05	\$16,745,281.84	\$13,682,124.34	\$7,239,934.13	\$9,960,266.05	\$11,750,581.51	\$23,996,038.73	\$26,637,208.35	\$25,668,017.26
261	OLEAS SEGURIDAD OLEASSEG CÍA. LTDA.	\$3,933,284.03	\$2,535,077.70	\$5,752,162.02	\$8,937,101.29	\$6,840,768.62	\$911,658.83	\$11,914,223.05	\$14,183,792.55	\$12,342,958.06
262	SIMAA CÍA. LTDA.	\$1,368,729.46	\$1,651,078.67	\$2,412,149.08	\$4,804,317.57	\$3,185,458.29	\$3,330,385.94	\$5,734,323.43	\$13,958,902.39	\$13,544,849.00
263	SUPERTOTALHOME TOTALHOME CORP. CÍA. LTDA.	\$3,609,720.04	\$2,058,417.06	\$3,529,693.72	\$3,178,855.83	\$4,236,597.23	\$12,772,401.93	\$8,565,919.48	\$9,941,910.07	\$9,457,916.46
264	SOFFER CONSULTORES Y CONSTRUCTORES CÍA. LTDA.	\$71.24	\$1,011.38	\$1,405.38	\$1,323.39	\$918.19	\$558.42	\$592.61	\$1,834,705.08	\$8,106,251.70
265	INDUVEST S.A.	\$4,697,153.80	\$4,456,570.68	\$8,232,996.42	\$13,930,054.82	\$13,586,575.59	\$12,249,533.15	\$16,661,807.44	\$20,577,586.32	\$19,909,621.60
266	CACHAMSI S.A.	\$20,649,505.22	\$18,683,808.25	\$21,282,006.94	\$13,331,817.24	\$14,513,300.02	\$18,014,436.27	\$14,568,668.61	\$16,207,713.53	\$17,218,080.92
267	ITCONTROLSECURITY S.A.	\$712,998.88	\$2,248,118.38	\$3,353,114.26	\$8,689,268.73	\$17,456,553.07	\$13,596,012.96	\$16,882,248.43	\$12,189,100.65	\$15,506,822.47
268	TRANSPORTES DE CARGA MINERA SHOBOL S.A.	\$2,496,986.13	\$2,996,543.55	\$1,628,523.79	\$3,490,061.77	\$1,729,431.62	\$1,686,021.22	\$3,167,448.15	\$6,299,659.85	\$5,834,234.41
269	CONSULTORA INGENIERÍA ELÉCTRICA TELECOMUNICACIONES Y CONTROL IELTEC S.A.	\$9,042,793.92	\$9,363,877.95	\$7,310,700.12	\$8,193,099.44	\$8,240,139.94	\$13,144,481.01	\$10,966,999.26	\$11,670,246.22	\$14,316,662.51
270	RIOFERSEG CÍA. LTDA.	\$2,784,336.56	\$4,351,422.59	\$7,024,471.72	\$8,847,657.17	\$8,304,596.55	\$9,738,380.45	\$10,888,145.58	\$11,405,534.46	\$14,674,381.78
271	CONSTRUCTORA SILVA-MIRANDA INGENIERÍA Y SERVICIOS SMCONSTRUING&SERV S.A.	\$2,277,063.99	\$1,728,164.45	\$2,044,556.55	\$3,172,563.94	\$4,852,208.33	\$9,553,292.30	\$7,855,231.79	\$8,892,788.03	\$7,599,961.87
272	ABARVIN ABARCA VINTIMILLA CÍA. LTDA.	\$1,764,709.44	\$1,845,206.32	\$1,818,563.62	\$1,809,818.01	\$2,354,280.98	\$1,719,279.87	\$1,680,000.43	\$3,443,190.14	\$5,872,298.04
273	ALL-MAINT MANTENIMIENTO TOTAL S.A.	\$1,856,169.39	\$2,999,171.23	\$3,002,033.87	\$2,346,666.72	\$2,191,952.53	\$2,068,338.19	\$1,930,304.76	\$1,913,505.23	\$1,441,283.22
274	ECOPRAL CÍA. LTDA.	\$1,296,181.06	\$2,694,756.98	\$2,647,728.11	\$1,802,530.71	\$1,975,264.88	\$2,341,187.82	\$3,767,735.79	\$4,189,184.23	\$5,515,920.45
275	DISTRIBUCIONES-CORDOVA CÍA. LTDA.	\$540,046.19	\$903,576.06	\$1,497,291.24	\$2,913,660.91	\$4,119,856.43	\$5,090,743.17	\$6,934,939.49	\$4,509,886.46	\$3,951,835.33
276	THE GOURMET PIZZERÍA LEONHOLMES CÍA. LTDA.	\$2,778,268.25	\$2,751,514.28	\$3,343,159.64	\$3,685,980.90	\$3,577,833.67	\$3,583,558.08	\$3,486,164.67	\$2,778,345.30	\$2,982,846.07
277	ANDAFROIL CÍA. LTDA.	\$1,067,236.64	\$1,354,644.11	\$1,871,940.36	\$3,003,638.72	\$3,367,617.24	\$2,739,620.21	\$1,908,278.43	\$1,554,208.53	\$2,815,338.28
278	COMPAÑÍA DE CATGA PESADA TRANSHIDALGO HT&H S.A.	\$4,161,743.25	\$3,300,044.09	\$5,010,952.76	\$5,464,247.61	\$3,776,801.12	\$6,064,850.47	\$3,265,321.03	\$3,443,495.52	\$2,785,632.02
279	AHIES SUPERMERCADO S.A.	\$1,180,476.67	\$2,009,199.65	\$2,869,507.60	\$2,077,059.91	\$2,849,802.31	\$3,238,852.00	\$4,683,049.92	\$4,283,837.11	
280	RED ECUATORIANA DE PEDAGOGÍA ENTREMAESTROS CÍA. LTDA.	\$2,047,802.96	\$1,515,992.65	\$1,585,329.19	\$1,649,383.26	\$2,130,305.20	\$2,902,196.33	\$2,736,653.89	\$1,916,141.33	\$1,646,482.66
281	TRANSPORTES PESADOS TRAILEROS DE CHIMBORAZO TRACHIMB S.A.	\$28,567,938.61	\$44,964,526.57	\$34,204,197.86	\$40,735,782.29	\$32,089,853.41	\$18,090,099.05	\$27,429,528.30	\$31,209,807.58	\$23,372,441.73
282	COMPAÑÍA DE TRANSPORTE DE CARGA PESADA ZUÑIGA & ZUÑIGA FOZUL S.A.	\$25,844,932.04	\$27,363,159.79	\$49,568,691.71	\$60,595,271.86	\$61,334,779.47	\$67,533,677.62	\$80,982,210.61	\$95,015,485.35	\$96,886,997.92
283	ASOCIADOS EN DISTRIBUCIÓN Y SERVICIOS ADHYS CÍA. LTDA.	\$962,256.48	\$8,196,137.24	\$15,373,530.39	\$28,183,567.77	\$28,104,532.33	\$31,151,727.41	\$44,133,906.75	\$37,104,720.54	\$50,212,088.28
284	COLOMA & DELGADO CONSTRUCTORA CÍA. LTDA.	\$1,330,730.36	\$4,131,115.62	\$4,098,222.98	\$3,896,686.25	\$4,534,211.92	\$4,849,460.07	\$2,781,839.96	\$4,160,620.13	\$29,449,298.54
285	ACONSTRUIR, CONSTRUCTORA BF CÍA. LTDA.	\$48,567,372.05	\$55,127,126.69	\$56,430,141.46	\$35,803,919.43	\$39,314,267.16	\$46,755,175.84	\$59,323,639.98	\$43,784,819.93	\$44,571,089.57
286	TRANSGAVILANEEZ CÍA. LTDA.	\$7,866,782.51	\$11,003,241.73	\$13,293,979.93	\$10,820,895.70	\$10,285,274.45	\$17,059,328.96	\$20,766,458.98	\$21,379,218.85	\$17,822,354.76
287	DISALDAZLOPEZ CÍA. LTDA.	\$34,668,096.42	\$39,496,628.97	\$34,455,087.99	\$55,103,760.94	\$34,104,939.00	\$25,894,865.99	\$0.00	\$33,071,561.68	\$27,745,720.81
288	MACCOMPANY CÍA. LTDA.	\$6,842,819.72	\$6,626,263.48	\$11,626,615.79	\$14,963,780.38	\$21,711,694.09	\$13,370,357.61	\$12,723,053.04	\$13,032,517.14	\$16,442,798.60
289	COMPAÑÍA INSTITUTO DE NEUROCIENCIA EAMM CÍA. LTDA.	\$5,626,468.80	\$4,168,390.04	\$5,762,709.86	\$7,371,452.77	\$15,022,411.69	\$22,744,409.99	\$23,557,537.64	\$17,637,521.45	\$15,760,312.17
290	COMPAÑÍA DE SERVICIOS DE PELUQUERÍA "ALACANTSERVI" S.A.	\$11,481,673.67	\$14,465,448.36	\$21,057,407.00	\$20,165,713.17	\$16,458,068.87	\$19,052,318.60	\$15,189,197.20	\$23,155,948.39	\$14,233,357.05
291	JARÁ & MALDONADO JMFAMILY CÍA. LTDA.	\$9,677,282.26	\$6,803,407.86	\$4,827,844.17	\$3,676,841.76	\$6,395,194.66	\$7,540,132.61	\$10,995,413.05	\$15,852,585.00	\$15,456,553.08
292	CEVALLOS & SILVA CEVSIL CÍA. LTDA.	\$20,352,850.90	\$30,351,090.29	\$26,237,408.37	\$27,526,506.37	\$20,300,340.33	\$18,720,791.98	\$23,163,621.11	\$20,311,560.39	\$20,910,186.48
293	TRANSPORTE ESCOLAR E INSTITUCIONAL CUMANCITY S.A.	\$12,493,375.12	\$13,921,606.42	\$14,290,004.54	\$11,568,448.74	\$14,463,414.82	\$9,631,484.15	\$12,716,352.63	\$13,924,131.66	\$11,258,300.27
294	CLÍNICA DE TRABAJADOR SPI CÍA. LTDA.	\$1,760,670.76	\$2,161,541.81	\$7,637,623.99	\$6,890,849.96	\$7,912,683.57	\$928,997.30	\$15,653,657.41	\$14,975,769.75	\$15,314,692.85
295	TRUIJIMAR AVÍCOLA CÍA. LTDA.	\$3,881,485.52	\$5,068,523.51	\$4,587,230.50	\$8,554,216.74	\$5,736,674.79	\$7,337,862.59	\$7,162,852.09	\$12,610,967.07	\$14,605,615.49
296	CONSTRUSULTANA CÍA. LTDA.	\$8,399,072.75	\$11,393,794.45	\$9,193,359.25	\$8,368,406.66	\$8,689,428.92	\$21,850,173.46	\$21,780,971.41	\$16,651,407.85	\$15,930,263.30
297	GRUPCAMITEC CONSTRUCTORES Y CONSULTORES CAMINOS&MORENO S.A.	\$344.51	\$2,673.74	\$1,676.24	\$1,787.32	\$1,661.10	\$2,310.64	\$1,989.05	\$8,995,002.30	\$22,417,589.05
298	MERINO MONTOYÁ CONVENCIONALES SAN JUANITO TAXISANJ S.A.	\$20,876,187.35	\$13,738,866.01	\$12,129,702.04	\$15,008,195.24	\$14,146,149.96	\$13,771,446.83	\$12,784,955.80	\$12,521,635.94	\$10,406,146.80
299	COMPAÑÍA DE TRANSPORTE PESADO TRANSOLYMPUS S.A.	\$4,590,455.78	\$3,789,199.69	\$6,305,417.98	\$7,626,127.60	\$9,257,283.39	\$10,342,783.68	\$11,315,843.75	\$11,779,278.89	\$17,098,480.89
300	COMPAÑÍA DE TRANSPORTES PESADOS SACYTRANS S.A.	\$808,353.73	\$2,423,196.78	\$3,062,119.76	\$5,074,725.80	\$8,759,903.11	\$5,300,752.39	\$3,909,855.66	\$5,844,525.93	\$8,137,346.49

301	NESTOR ZUÑIGA TRANSPORTES Y SERVICIOS S.A.	\$4,801,658.71	\$4,057,401.98	\$4,668,196.43	\$4,654,309.93	\$4,339,636.22	\$3,900,462.31	\$4,932,045.26	\$9,026,521.17	\$13,829,460.41
302	COMPAÑIA DE TRANSPORTE MIXTO MARGOYAL S.A.	\$7,410,320.50	\$10,328,816.77	\$9,309,113.43	\$9,463,197.22	\$9,634,534.96	\$11,405,441.90	\$13,417,190.44	\$17,267,281.85	\$16,462,741.84
303	CALIZAS Y MINERALES DUCHI CORP OXIMICRON CÍA. LTDA.	\$5,688,800.33	\$4,890,903.81	\$5,238,143.94	\$6,546,945.70	\$6,819,054.78	\$8,468,374.74	\$6,742,808.20	\$7,862,404.71	\$7,969,389.72
304	TRANSPORTE DE CARGA PESADA LA DOLOROSA DOLTRACAR S.A.	\$3,030,581.15	\$2,990,498.88	\$2,817,484.79	\$6,087,503.77	\$4,608,561.54	\$6,905,609.25	\$8,691,595.51	\$10,545,592.08	\$7,805,760.15
305	COMPAÑIA DE TRANSPORTE PESADO CENTINELA DE LOS ANDES TRANSCENANDES S.A.	\$1,441,269.44	\$1,476,377.62	\$1,609,025.89	\$2,233,859.80	\$2,533,670.36	\$1,595,574.94	\$1,446,486.62	\$2,600,849.74	\$3,783,317.95
306	TRANSPORTES OROZCO TRUCKS TRANSOROZTRUCKS S.A.	\$8,931,285.54	\$10,854,991.39	\$8,450,721.30	\$5,691,534.28	\$6,321,054.90	\$6,781,237.09	\$7,686,471.07	\$5,484,456.18	\$5,268,648.29
307	EL ALTO COTOPAXI ELALCO CÍA. LTDA.	\$2,192,562.11	\$5,087,103.08	\$5,299,470.54	\$4,049,743.87	\$3,992,030.91	\$4,986,798.84	\$7,369,938.46	\$8,131,306.53	\$8,650,700.11
308	SEGUNDO ELOY CORRALES E HIJOS SECOHI CÍA. LTDA.	\$809,202.73	\$803,365.68	\$1,027,165.91	\$1,221,928.03	\$2,347,493.34	\$2,598,451.34	\$1,691,194.91	\$1,831,019.11	\$3,287,286.34
309	INDUSTRIA DE LICORES ECUATORIANOS LICOREC S.A.	\$5,071,214.53	\$4,785,068.31	\$5,023,729.28	\$5,231,886.11	\$4,108,994.84	\$3,193,230.72	\$4,107,077.07	\$2,778,874.92	\$3,641,847.82
310	FLORICOLA LA ROSALEDA S.A.	\$374,259.84	\$555,792.46	\$801,410.15	\$1,381,491.36	\$1,953,199.84	\$2,075,059.47	\$1,704,595.86	\$2,249,739.74	\$3,643,789.05
311	AGRICOLA ANGY ROSE ECUADOR "ROS&ANGY" S.A.	\$5,546,756.62	\$4,557,930.92	\$5,247,834.43	\$4,918,412.72	\$5,085,834.60	\$5,777,412.14	\$4,035,772.71	\$3,962,404.74	\$3,502,862.40
312	SAVREH S.A.	\$1,101,014.03	\$1,440,495.07	\$1,896,288.97	\$2,678,918.80	\$2,705,136.16	\$3,218,098.95	\$2,964,820.07	\$2,986,554.23	\$2,512,439.65
313	ENAERENTACAR S.A.	\$1,252,935.87	\$1,467,781.87	\$1,195,035.71	\$1,211,486.50	\$1,185,035.63	\$1,375,653.36	\$1,524,898.50	\$1,823,732.30	\$1,865,184.37
314	INDUACERO INDUSTRIA DE ACERO DEL ECUADOR CÍA. LTDA.	\$108,260,686.43	\$117,260,598.13	\$118,901,782.46	\$79,844,031.09	\$100,790,318.16	\$105,115,355.99	\$82,301,136.77	\$100,732,993.64	\$140,204,364.78
315	QUITO INORFLOWERS TRADE CÍA. LTDA.	\$15,909,373.53	\$16,039,411.90	\$23,378,547.13	\$36,753,916.22	\$54,736,791.51	\$52,233,521.73	\$49,391,931.28	\$41,651,568.94	\$34,712,029.88
316	ENERGÍA PLANTA FOTOVOLTAICA EPFOTOVOLTAICA S.A.	\$1,766,130.27	\$9,502,536.66	\$19,238,065.09	\$31,997,706.95	\$25,781,873.69	\$31,719,713.26	\$44,062,617.41	\$35,340,369.23	\$43,410,288.72
317	SOCIEDAD AGROPECUARIA AMADOR ARIAS ANDRADE CÍA. LTDA.	\$5,417,152.47	\$7,551,640.15	\$8,099,421.78	\$9,217,413.04	\$8,587,470.44	\$11,162,431.28	\$8,493,905.37	\$6,310,476.99	\$31,022,478.89
318	OLYA FARMS S.A.	\$50,140,724.76	\$34,096,909.06	\$45,930,046.19	\$54,844,126.84	\$59,394,390.12	\$41,871,545.98	\$45,254,664.21	\$47,073,126.44	\$55,509,779.74
319	TRUCKDIESEL IMPORTADORES S.A.	\$4,567,554.59	\$7,770,388.31	\$9,907,927.02	\$15,039,436.27	\$12,466,773.68	\$23,474,418.46	\$25,668,928.85	\$27,062,769.59	\$29,959,865.71
320	CENTRO DE DIALISIS CONTIGO CENDIALCON CÍA. LTDA.	\$42,864,345.79	\$45,779,567.26	\$42,375,795.28	\$66,869,433.38	\$48,530,708.04	\$29,210,595.21	\$0.00	\$38,444,604.17	\$32,649,958.73
321	SAIT SAMANIEGO ITURRALDE S.A.	\$7,134,868.03	\$7,211,428.92	\$10,278,804.23	\$13,625,585.93	\$10,975,258.40	\$10,239,231.24	\$15,229,751.30	\$14,913,504.72	\$27,761,897.11
322	JARDINES PIAVERI CÍA. LTDA.	\$1,628,883.11	\$3,006,965.26	\$4,674,842.92	\$6,035,696.78	\$26,945,129.38	\$22,237,947.43	\$17,763,130.78	\$20,884,523.13	\$20,884,523.13
323	SOCIEDAD AGROPECUARIA CALLO MULALO S.A.	\$5,667,435.06	\$15,807,286.70	\$21,966,188.08	\$23,503,393.94	\$23,444,847.68	\$17,850,321.28	\$23,649,317.04	\$32,169,721.00	\$17,903,166.88
324	COMPAÑIA ALIMENTICIA AGUA SANTA ALIAGUASANTA CÍA. LTDA.	\$9,003,265.53	\$7,153,780.62	\$5,416,293.23	\$5,925,984.94	\$10,139,970.77	\$11,423,746.89	\$14,460,227.47	\$21,096,460.53	\$17,932,984.15
325	ASVEGETAL S.A.	\$6,306,491.75	\$10,730,733.87	\$14,729,334.95	\$18,620,966.48	\$13,077,323.72	\$13,115,376.43	\$10,914,353.54	\$16,569,374.08	\$11,373,361.12
326	CONSTRUCTORA ESPINOSA MOLINA S.A.	\$1,800,346.60	\$2,108,682.90	\$6,489,577.84	\$3,830,466.86	\$6,374,312.67	\$7,279,257.34	\$16,872,834.09	\$21,484,150.13	\$19,132,128.54
327	FUENTES SAN FELIPE S.A.	\$2,771,899.14	\$2,740,699.71	\$6,376,087.98	\$10,696,996.63	\$10,075,297.74	\$1,312,814.51	\$17,10,359.39	\$19,206,835.04	\$22,640,395.34
328	FLORANATION PRODUCTORES DE FLORES S.A.	\$5,117,048.69	\$5,139,229.32	\$6,994,968.37	\$8,642,920.44	\$8,202,946.52	\$10,889,893.90	\$10,762,985.09	\$13,537,860.96	\$18,209,867.60
329	IMPORTADORA ADRIAN IMCEAL CÍA. LTDA.	\$7,897,545.41	\$7,065,916.28	\$6,010,766.28	\$4,782,553.50	\$6,664,679.48	\$21,805,730.01	\$15,802,247.48	\$15,739,890.89	\$12,892,632.99
330	AGRICOLA EL ROSARIO AGRIROSE CÍA. LTDA.	\$197.98	\$1,429.36	\$1,887.32	\$2,546.43	\$2,254.41	\$2,266.38	\$1,686.57	\$6,469,960.07	\$12,972,789.06
331	PAMBAFLOR S.A.	\$19,206,624.61	\$13,925,902.12	\$11,158,738.73	\$14,766,035.01	\$17,315,787.75	\$14,748,797.19	\$13,956,265.37	\$12,287,800.18	\$13,233,534.65
332	AGROPECUARIA INDUSTRIAL Y COMERCIAL ALPENSWISS S.A.	\$17,575,286.56	\$16,158,954.13	\$18,481,792.23	\$11,129,666.57	\$14,316,383.37	\$10,309,458.28	\$11,673,960.00	\$15,501,149.67	\$18,635,481.48
333	ALIMENTOS SALUDABLES ECUADOR ECUALIMFOOD S.A.	\$306,203.83	\$1,021,596.11	\$2,135,818.69	\$6,090,184.96	\$10,695,317.00	\$8,191,222.85	\$10,424,008.19	\$17,317,178.83	\$13,490,184.59
334	PIONES LA VICTORIA S.A.	\$10,455,408.57	\$10,850,954.29	\$9,554,241.91	\$10,216,086.69	\$7,368,674.94	\$10,374,987.66	\$7,121,302.63	\$11,114,870.29	\$10,871,221.95
335	DLIP INDUSTRIAL DLIPINDUSTRIAL S.A.	\$3,018,776.39	\$5,327,882.39	\$5,306,789.02	\$5,691,135.17	\$9,139,284.69	\$7,854,956.80	\$10,384,659.22	\$8,749,907.76	\$10,058,393.53
336	FLORES SANTA MÓNICA ÑANTA CÍA. LTDA.	\$3,820,980.98	\$5,410,735.00	\$6,750,302.57	\$5,972,986.29	\$6,649,311.55	\$5,508,942.00	\$6,339,474.70	\$6,108,118.12	\$6,165,186.82
337	FEAGCON CÍA. LTDA.	\$2,844,476.66	\$3,003,860.77	\$3,450,319.05	\$4,879,420.06	\$5,027,932.60	\$9,696,584.60	\$11,792,283.03	\$10,488,263.79	\$7,272,907.01
338	SOCIEDAD AGROPECUARIA ERTEGO S.A.	\$1,004,603.20	\$862,598.28	\$1,565,722.92	\$1,886,393.03	\$1,645,782.67	\$1,781,295.10	\$1,971,300.13	\$2,573,248.62	\$4,658,390.85
339	ADSSOFTWARE CÍA. LTDA.	\$2,643,225.76	\$3,439,682.59	\$5,158,229.25	\$6,332,425.62	\$5,979,856.57	\$6,580,624.23	\$5,134,182.24	\$5,995,667.64	\$4,876,733.77
340	SANIMAGARDEN S.A.	\$1,134,087.87	\$2,314,867.62	\$2,094,827.37	\$1,883,618.34	\$1,585,311.50	\$1,883,831.83	\$3,990,526.59	\$4,881,398.13	\$3,623,385.04
341	PRODUCTORA Y COMERCIALIZADORA DE LOS HELADOS DE SALCEDO CORPICECREAM S.A.	\$607,231.22	\$682,061.81	\$1,665,419.25	\$2,626,310.87	\$3,231,755.18	\$3,320,195.12	\$4,162,382.15	\$3,729,353.28	\$3,739,290.75
342	SEGOVIA MAYA RIBADENEIRA SEMAYARI CÍA. LTDA.	\$3,657,848.34	\$3,339,342.46	\$3,623,130.37	\$2,973,195.62	\$4,095,547.78	\$3,389,175.66	\$3,537,052.84	\$2,943,175.97	\$2,450,005.62
343	CAROLINA RIOS CÍA. LTDA.	\$1,342,273.58	\$1,853,206.19	\$1,578,313.70	\$1,404,376.44	\$1,707,385.45	\$2,649,440.65	\$2,926,438.33	\$3,123,047.47	\$3,391,768.55
344	FYM INPLASS CÍA. LTDA.	\$1,298,924.50	\$2,336,121.25	\$1,417,359.61	\$2,098,839.66	\$2,152,678.24	\$3,611,406.79	\$2,459,504.19	\$3,232,422.18	\$2,345,048.33
345	G&S INGENIEROS CÍA. LTDA.	\$1,638,364.38	\$1,848,807.46	\$2,173,389.52	\$1,638,545.62	\$2,500,182.34	\$3,633,848.89	\$3,282,019.92	\$4,549,070.27	\$4,583,876.67
346	CODIHE CONSTRUCTORA Y DISTRIBUIDORA DE HORMIGONES ECUADOR S.A.	\$2,137,489.37	\$1,621,687.82	\$1,814,495.44	\$2,455,285.23	\$1,708,712.59	\$2,094,835.53	\$2,656,753.28	\$2,877,183.70	\$1,897,201.80
347	TEXASFLOWERS S.A.	\$99,004,173.59	\$106,980,933.48	\$81,222,029.88	\$71,408,327.12	\$86,771,505.81	\$105,274,466.24	\$118,149,067.16	\$124,210,806.21	\$122,953,772.02
348	COMPAÑIA DE TRANSPORTE DE TURISMO COTTULLARI S.A.	\$31,907,212.97	\$19,085,695.59	\$25,777,111.20	\$20,247,903.34	\$40,661,238.89	\$44,570,201.76	\$45,071,855.08	\$46,966,686.33	\$42,293,601.95
349	ANDES KINKUNA S.A.	\$1,591,211.67	\$10,842,497.07	\$16,181,447.93	\$20,108,420.59	\$26,507,885.69	\$40,029,883.83	\$48,152,795.30	\$56,871,498.43	\$49,666,844.84
350	PULPA MOLDEADA S.A. PULPAMOL	\$3,943,663.26	\$4,873,120.90	\$7,235,986.39	\$6,474,973.76	\$7,786,658.73	\$9,286,218.68	\$7,400,347.48	\$5,907,108.40	\$22,364,458.28

351	NEGRETEFARMS S.A.	\$23,693,626.71	\$24,236,190.26	\$34,543,322.98	\$29,673,564.92	\$38,126,537.38	\$30,837,236.99	\$34,010,335.21	\$38,864,187.87	\$52,681,897.14
352	FLORETPASTAVI S.A.	\$3,161,408.62	\$8,358,953.21	\$9,738,762.67	\$10,563,811.23	\$14,088,314.97	\$20,979,542.11	\$30,628,256.43	\$46,704,082.80	\$42,137,530.44
353	CARDINEM CÍA. LTDA.	\$27,598,040.19	\$30,510,309.50	\$31,898,224.35	\$41,567,220.35	\$43,018,429.62	\$39,552,515.93	\$0.00	\$39,177,458.19	\$28,247,116.71
354	MAYAS CONSTRUCTORES S.A.	\$6,979,459.31	\$6,501,664.76	\$14,644,683.77	\$10,579,539.44	\$12,781,951.14	\$15,247,241.24	\$12,349,457.51	\$15,890,535.31	\$34,442,604.62
355	ETTECTECH TEXTILES TÉCNICOS ECUATORIANOS CÍA. LTDA.	\$4,327,450.92	\$5,098,748.98	\$4,016,416.93	\$4,640,438.55	\$5,710,439.74	\$13,066,575.41	\$11,734,778.38	\$17,915,938.62	\$17,963,559.20
356	IMHOTEPCON CÍA. LTDA.	\$6,770,960.71	\$11,124,325.80	\$18,590,381.60	\$12,778,046.14	\$19,047,437.59	\$18,347,640.90	\$22,640,132.53	\$26,755,683.95	\$19,236,367.52
357	CONSTRUCCIONES ULLOA CÍA. LTDA.	\$5,300,042.79	\$6,112,952.66	\$7,937,066.56	\$5,272,946.60	\$9,985,716.87	\$9,533,960.42	\$11,231,424.78	\$14,278,763.28	\$15,676,074.95
358	DISTRIBUIDORA DE COMBUSTIBLE DISGASCOTOPAXI CÍA. LTDA.	\$12,368,653.99	\$11,948,830.66	\$8,215,488.79	\$7,938,028.38	\$5,943,775.26	\$7,068,150.19	\$6,810,353.38	\$10,292,638.49	\$10,921,046.75
359	AGRÍCOLA SAN AGUSTÍN SANAGUS S.A.	\$4,763,838.64	\$4,981,368.95	\$4,361,998.17	\$5,416,924.22	\$8,963,825.35	\$10,034,006.07	\$13,197,174.78	\$17,503,007.86	\$18,455,415.31
360	COMPAÑÍA DE TRANSPORTE DE CARGA PESADA ALBAN TOCA "ALBANTRUCKS" S.A.	\$2,971,037.69	\$1,911,455.73	\$4,766,182.33	\$4,689,202.11	\$7,523,208.94	\$848,800.30	\$12,803,617.82	\$16,455,953.53	\$11,384,366.73
361	FARMGIRL SOUTH S.A.	\$5,590,822.06	\$5,750,124.60	\$4,826,572.08	\$8,950,841.42	\$7,742,524.05	\$8,177,911.73	\$9,935,539.04	\$14,847,486.48	\$13,801,162.95
362	FLORESREJAS S.A.	\$4,255,658.05	\$2,451,238.37	\$2,891,605.15	\$1,383,916.63	\$2,576,069.54	\$9,364,312.24	\$6,932,932.90	\$5,361,449.18	\$7,167,675.74
363	MILROSE S.A.	\$322.92	\$1,872.00	\$1,566.43	\$2,109.63	\$1,585.59	\$1,682.22	\$2,027.08	\$8,290,074.08	\$14,174,879.41
364	BOSQUEFLOWERS S.A.	\$11,066,245.29	\$8,106,232.41	\$11,365,220.23	\$9,577,178.19	\$14,553,007.38	\$11,971,525.00	\$17,167,155.09	\$15,827,187.13	\$16,810,587.46
365	COMERCIAL LOS NEVADOS SUPERGRAF CÍA. LTDA.	\$17,566,642.85	\$16,019,830.08	\$17,687,085.45	\$18,441,220.15	\$10,781,088.31	\$9,364,881.21	\$7,656,796.52	\$4,401,764.95	\$8,300,946.85
366	COMPAÑÍA DE TRANSPORTE DE CARGA PESADA TRANSPORTHERBER S.A.	\$512,528.51	\$1,614,782.91	\$2,985,408.04	\$8,873,690.90	\$15,839,852.69	\$9,674,637.19	\$8,562,950.21	\$13,491,034.11	\$14,238,805.22
367	LIMACHE S.A.	\$12,722,258.37	\$11,937,892.61	\$10,654,716.83	\$10,836,433.86	\$9,022,475.32	\$10,223,460.96	\$6,727,772.59	\$14,610,836.93	\$11,913,706.10
368	LA FINCA CÍA. LTDA.	\$3,093,808.77	\$3,070,210.88	\$5,508,835.25	\$6,483,171.93	\$7,425,433.15	\$11,481,501.51	\$9,196,995.15	\$11,914,355.44	\$7,827,476.45
369	ZAVAMEGACORP CÍA. LTDA.	\$7,022,801.61	\$5,180,953.89	\$6,686,757.14	\$7,971,108.25	\$6,171,292.51	\$7,890,688.21	\$5,483,128.84	\$6,315,445.96	\$6,186,672.36
370	INSEMINACIÓN E M.A.S PRODUCTOS VETERINARIOS INSEMINARYMAS CÍA. LTDA.	\$1,788,132.77	\$1,461,216.98	\$2,037,896.44	\$4,177,220.97	\$4,713,748.02	\$5,514,781.98	\$7,070,406.89	\$5,207,323.39	\$6,505,599.25
371	STEELESTRUCTURAS CÍA. LTDA.	\$511,655.71	\$823,016.83	\$1,388,816.01	\$1,615,469.18	\$1,534,344.72	\$1,734,478.01	\$1,353,603.04	\$2,160,747.25	\$5,090,293.05
372	ECUANOVAGRI S.A.	\$1,216,975.57	\$1,209,911.96	\$2,520,519.19	\$3,809,851.43	\$4,712,669.60	\$4,365,446.52	\$4,396,283.78	\$5,009,690.47	\$5,539,813.22
373	COMERCIAL MOLINA PROAÑO S.A.	\$443,077.24	\$2,269,004.00	\$2,782,515.68	\$1,168,636.46	\$2,061,540.60	\$2,914,135.56	\$4,927,510.92	\$7,046,622.36	\$6,604,488.11
374	COMERCIALIZACIÓN DE DERIVADOS DE COMBUSTIBLES PETROANDES S.A.	\$889,443.07	\$769,888.64	\$1,338,394.35	\$3,008,523.03	\$3,976,307.82	\$3,085,045.16	\$2,953,240.46	\$2,747,784.38	\$2,502,620.42
375	COMPAÑÍA DE SEGURIDAD COTOPAXI COMSECOTOPAX CÍA. LTDA.	\$2,548,817.95	\$2,546,012.40	\$2,784,693.04	\$3,080,209.12	\$3,579,819.03	\$3,501,490.60	\$3,980,172.93	\$4,092,768.92	\$3,438,368.62
376	ROSEMIROVICH ROSES CÍA. LTDA.	\$243,766.99	\$377,210.10	\$946,312.13	\$1,504,474.17	\$1,954,376.66	\$2,815,372.51	\$2,939,897.56	\$3,289,791.81	\$4,549,585.34
377	CONSTRUCTORA VIAL A&C&S CONSTRUCCIONES S.A.	\$3,520,185.98	\$3,710,128.88	\$4,035,513.03	\$3,853,635.05	\$4,887,200.16	\$6,052,912.35	\$5,352,024.58	\$5,571,804.91	\$3,498,994.03
378	GARCES VELASCO SOLUAKABADOS CÍA. LTDA.	\$3,074,257.78	\$2,534,447.83	\$3,540,060.02	\$3,741,236.62	\$3,472,952.00	\$2,409,287.86	\$1,898,212.25	\$1,676,405.87	\$1,408,562.26
379	COMPAÑÍA DE TRANSPORTE PESADO PUZZOTRANS S.A.	\$1,622,118.38	\$1,612,428.71	\$1,804,004.70	\$1,771,914.87	\$1,429,034.81	\$1,650,084.37	\$1,307,644.52	\$1,809,606.21	\$1,467,372.63
380	MUÑOZ E HIJOS CÍA. LTDA.	\$64,088,063.71	\$55,422,415.83	\$74,062,463.03	\$56,131,930.93	\$66,761,228.50	\$85,024,223.63	\$114,927,145.13	\$126,058,523.27	\$115,478,443.50
381	DISPOLLHYC CÍA. LTDA.	\$37,593,991.10	\$32,091,398.02	\$49,265,624.40	\$58,342,601.90	\$47,574,113.68	\$53,617,023.39	\$72,631,666.86	\$95,524,634.44	\$53,264,932.71
382	COMERCIALIZADORA PANAMÁ Y MUNDO CÍA. LTDA.	\$1,329,320.38	\$10,739,836.86	\$15,676,398.88	\$16,637,883.54	\$17,442,082.87	\$17,824,114.36	\$25,833,027.41	\$30,442,689.00	\$36,623,581.01
383	IMPORTADORA LUCIANA VÁZQUEZ	\$5,631,805.24	\$8,467,924.40	\$8,093,180.46	\$7,781,454.14	\$7,184,770.31	\$10,593,054.30	\$9,886,022.37	\$9,223,213.78	\$43,911,156.31
384	FABRICACIÓN, COMERCIALIZACIÓN DE POSTES DE HORMIGÓN ARMADO O&M DISPOSTES CÍA. LTDA.	\$35,797,598.09	\$28,804,809.34	\$27,450,700.17	\$30,488,724.98	\$34,666,829.04	\$39,696,982.89	\$41,740,888.96	\$36,087,225.51	\$35,414,052.62

No.	Nombre	PASIVOS								
		2012	2013	2014	2015	2016	2017	2018	2019	2020
1	VENUS S.A.	\$2,101,772.13	\$1,993,014.01	\$3,135,297.28	\$2,816,662.85	\$1,215,821.31	\$1,092,527.93	\$1,855,788.41	\$921,789.95	\$1,272,027.08
2	HIDROTAMBO S.A.	\$606,058.59	\$1,912,678.97	\$4,342,940.89	\$6,847,355.78	\$14,642,498.00	\$14,859,276.70	\$13,310,021.60	\$8,414,122.29	\$11,625,596.20
3	DAVMOTOR CÍA. LTDA.	\$4,642,366.73	\$2,401,302.17	\$2,720,463.71	\$7,026,367.84	\$7,784,627.33	\$13,108,607.90	\$17,649,620.00	\$18,153,229.58	\$17,258,322.90
4	CONSTRUCTORA INMOBILIARIA CENTRAL CONSTRUIEN CÍA. LTDA.	\$2,630,076.74	\$3,174,922.07	\$3,664,960.40	\$4,213,161.18	\$4,613,735.40	\$4,568,191.61	\$5,017,251.16	\$7,965,969.70	\$14,097,834.90
5	COMERCIAL CISNEROS IMPORTADORA KUMHO CÍA. LTDA.	\$7,255,123.63	\$7,747,612.99	\$7,515,210.65	\$6,350,290.29	\$6,334,152.51	\$7,408,111.82	\$6,497,408.53	\$4,821,388.12	\$4,917,447.30
6	LOGÍSTICA EMPRESARIAL, LEMPRESA S.A.	\$5,229,931.51	\$13,641,393.22	\$11,197,721.70	\$5,619,850.13	\$5,340,164.71	\$5,345,462.47	\$8,067,720.66	\$10,013,108.26	\$9,167,932.58
7	FAAUTO S.A.	\$1,041,872.68	\$1,078,900.45	\$2,386,815.82	\$2,519,190.98	\$5,382,307.49	\$3,833,347.61	\$3,653,190.80	\$3,798,160.68	\$4,275,785.46
8	BINGAMES S.A.	\$9,344,518.26	\$9,265,897.54	\$9,342,533.30	\$9,466,631.31	\$9,464,549.43	\$8,103,008.64	\$7,966,249.33	\$7,854,762.78	\$7,782,335.07
9	ECUATORIANA DE MATRICERÍA ECUAMATRIZ CÍA. LTDA.	\$1,259,960.68	\$2,153,800.15	\$2,499,827.01	\$2,642,211.60	\$2,714,970.58	\$3,574,847.18	\$2,713,999.94	\$3,010,504.85	\$5,358,522.20
10	BIENES RAÍCES DE LA SIERRA PUNTO SIERRA S.A.	\$2,225,871.31	\$1,759,193.39	\$1,870,984.41	\$1,505,384.88	\$1,343,871.48	\$3,652,698.18	\$1,101,503.42	\$1,063,180.07	\$994,499.28
11	COMERCIAL YOLANDA SALAZAR CÍA. LTDA.	\$2,486,250.93	\$2,850,339.07	\$3,205,379.39	\$2,607,526.49	\$2,545,829.33	\$2,592,184.84	\$2,310,913.31	\$3,402,763.78	\$3,334,251.46
12	MILPLAST CÍA. LTDA.	\$1,976,065.84	\$2,395,577.03	\$4,191,552.06	\$3,786,209.36	\$4,043,467.88	\$4,827,518.69	\$5,127,968.81	\$4,664,118.50	\$5,510,319.96
13	INDUSTRIAL PAPELERA CAICEDO MIÑO CÍA. LTDA.	\$2,666,409.56	\$2,844,877.82	\$3,273,121.77	\$3,329,800.42	\$3,323,283.04	\$3,578,163.56	\$3,659,533.18	\$3,883,065.60	\$4,256,813.84
14	IMPOPFREICO S.A.	\$0.00	\$1,158,561.46	\$1,502,570.26	\$972,766.66	\$584,166.86	\$1,177,040.47	\$1,617,651.70	\$1,168,751.47	\$689,642.81
15	RECTIMAINDUSTRY CÍA. LTDA.	\$0.00	\$115,359.82	\$2,326,282.90	\$1,663,783.89	\$1,715,568.78	\$2,934,730.00	\$3,032,329.71	\$3,467,734.09	\$4,174,805.89
16	LABORATORIO NEO FÁRMACO DEL ECUADOR NEOFÁRMACO CÍA. LTDA.	\$1,150,506.62	\$1,002,223.73	\$962,077.03	\$868,976.96	\$968,740.85	\$1,346,572.44	\$1,633,821.10	\$1,664,612.82	\$914,302.20
17	TALUM S.A.	\$157,608,973.93	\$174,178,502.48	\$201,502,230.00	\$210,874,236.00	\$222,742,886.00	\$241,373,581.00	\$231,614,820.00	\$248,127,751.00	\$270,969,566.00
18	HOLDING TONICORP S.A.	\$76,656,373.58	\$3,701,293.82	\$2,504,936.16	\$6,816.04	\$18,388.00	\$23,690.14	\$16,572.11	\$86,689.50	\$8,817.05
19	INMOBILIARIA MERIDIONAL S.A. INMERISA	\$3,011,886.86	\$19,360,464.27	\$35,871,623.30	\$49,654,269.20	\$51,357,051.00	\$67,728,417.30	\$93,778,330.10	\$108,299,367.00	\$131,021,326.00
20	CANODROS C.L.	\$2,879,031.84	\$7,112,449.99	\$6,933,142.56	\$4,941,003.58	\$10,368,158.30	\$16,294,173.40	\$14,454,531.50	\$10,731,468.20	\$44,969,744.80
21	PROPIEDADES AGRO INDUSTRIALES SURCO ACTIVO SA	\$60,819,813.41	\$73,081,111.80	\$76,513,824.10	\$82,055,554.20	\$82,617,789.40	\$84,122,213.50	\$86,944,345.80	\$89,832,720.50	\$77,781,400.40
22	SERVICIO DE ADMINISTRACIÓN DE BIENES DIBIENS S.A.	\$10,177,941.75	\$19,436,259.16	\$21,397,307.60	\$28,905,895.00	\$29,401,194.10	\$49,004,780.30	\$52,310,583.70	\$60,766,965.40	\$70,421,352.30
23	TERMOGUAYAS GENERATION S.A.	\$40,673,813.84	\$38,410,360.57	\$30,793,133.10	\$28,517,216.90	\$39,399,821.70	\$33,714,982.10	\$0.00	\$33,714,982.10	\$33,714,982.10
24	PROMOTORES INMOBILIARIOS PRONOBIS S.A.	\$9,622,791.96	\$9,920,395.99	\$21,466,901.00	\$18,154,505.30	\$19,789,785.37	\$18,726,235.02	\$23,187,054.83	\$31,348,590.02	\$50,506,118.44
25	VIVIENDAS MASIVAS ECUATORIANAS VIMARE S.A.	\$1,720,470.90	\$1,915,680.49	\$2,347,794.91	\$2,990,709.51	\$3,153,587.39	\$5,913,196.04	\$7,559,380.13	\$7,681,390.12	\$7,851,959.04
26	EQUITESA EQUIPOS Y TERRENOS S.A.	\$11,235,084.62	\$28,336,674.66	\$41,757,126.50	\$27,360,896.60	\$28,946,944.70	\$22,878,101.50	\$23,944,451.30	\$30,878,477.80	\$25,191,671.50
27	INVERSIONES Y NEGOCIOS CÍA. LTDA.	\$10,274,700.50	\$10,747,327.37	\$9,528,267.29	\$10,280,671.10	\$19,769,922.90	\$27,746,486.60	\$25,917,713.60	\$24,501,924.20	\$27,985,165.10
28	SALCEDO INTERNACIONAL (INTERSAL) S.A.	\$33,648,535.00	\$36,818,410.35	\$46,024,860.10	\$39,465,799.40	\$33,432,023.80	\$29,761,815.40	\$25,955,787.30	\$25,549,951.00	\$21,342,511.30
29	AGRÍCOLA AGROGUAYAS S.A.	\$15,248,058.05	\$18,044,009.53	\$20,994,681.90	\$11,965,306.60	\$13,370,954.10	\$16,016,206.00	\$36,677,454.60	\$37,612,018.90	\$37,745,563.00
30	MAERSK DEL ECUADOR C.A.	\$6,048,774.75	\$4,708,113.27	\$12,751,096.90	\$17,234,022.80	\$19,394,478.40	\$1,980,978.49	\$32,914,831.00	\$37,387,304.30	\$36,852,491.40
31	INTERHOSPITAL S.A.	\$2,166,787.38	\$2,870,913.00	\$2,938,689.60	\$2,692,946.84	\$1,373,425.12	\$1,682,591.79	\$3,605,833.42	\$10,228,757.60	\$11,392,521.80
32	FERTILIZANTES GRANULADOS FERTIGRAN S.A.	\$13,882,912.33	\$13,822,415.25	\$12,702,922.20	\$11,577,485.90	\$15,679,989.30	\$33,288,002.90	\$32,603,509.05	\$33,956,162.70	\$30,535,161.90
33	GODDCORP S.A.	\$0.00	\$0.00	\$0.00	\$27.30	\$53.92	\$53.92	\$53.92	\$17,714,606.00	\$31,945,382.20
34	FRUSHI S.A.	\$34,132,807.82	\$34,315,980.57	\$34,131,651.30	\$34,760,379.00	\$33,637,131.10	\$31,242,442.80	\$34,592,734.40	\$34,796,311.90	\$30,625,646.70
35	CARILLI S.A.	\$258,785.71	\$530,510.68	\$1,008,680.77	\$1,174,225.72	\$1,978,548.31	\$2,434,230.05	\$2,958,486.23	\$2,771,576.69	\$3,960,567.73
36	COMPAÑÍA AGRÍCOLA GANADERA S.A.	\$1,530,227.18	\$2,740,315.50	\$4,717,900.16	\$5,483,519.12	\$8,312,207.03	\$4,461,766.88	\$8,626,055.14	\$14,085,400.20	\$18,874,963.18
37	INVERSIONES INMOBILIARIAS GUAYAZUL IGSA S.A.	\$22,747,454.52	\$19,170,235.69	\$19,378,177.10	\$18,993,632.80	\$13,092,077.00	\$16,822,473.90	\$17,423,362.80	\$19,683,284.30	\$20,262,870.80
38	CONSTRUCTORA COVIGON C.A.	\$2,071,506.61	\$1,964,314.61	\$3,090,149.00	\$2,776,102.90	\$1,198,313.48	\$1,076,795.53	\$1,829,065.06	\$908,516.17	\$1,253,709.89
39	AEROPUERTOS ECOLÓGICOS DE GALÁPAGOS S.A. ECOGAL	\$597,331.35	\$1,885,136.39	\$4,280,402.54	\$6,748,753.86	\$14,431,646.03	\$14,645,303.12	\$13,118,357.29	\$8,292,958.93	\$11,458,187.61
40	PARRAGUESA S.A.	\$4,575,516.65	\$2,366,723.42	\$2,681,289.03	\$6,925,188.14	\$7,672,528.70	\$12,919,843.95	\$17,395,465.47	\$17,891,823.07	\$17,009,803.05
41	INDUSTRIAL Y COMERCIAL FARAHÓN INFCAR S.A.	\$2,592,203.63	\$3,129,203.19	\$3,612,184.97	\$4,152,491.66	\$4,547,297.61	\$4,502,409.65	\$4,945,002.74	\$7,851,259.74	\$13,894,826.08
42	INMOBILIARIA PERICONSTRUCT S.A.	\$7,150,649.85	\$7,636,047.36	\$7,406,991.62	\$6,258,846.11	\$6,242,940.71	\$7,301,435.01	\$6,403,845.85	\$4,751,960.13	\$4,846,636.06
43	ZONA FRANCA DE POSORJA ZOFRAPORT S.A.	\$5,154,620.50	\$13,444,957.16	\$11,036,474.51	\$5,538,924.29	\$5,263,266.34	\$5,268,487.81	\$7,951,545.48	\$9,868,919.50	\$9,035,914.35
44	INMOBILIARIA ALDIO S.A.	\$1,026,869.71	\$1,063,364.28	\$2,352,445.67	\$2,482,914.63	\$5,304,802.26	\$3,778,147.40	\$3,600,584.85	\$3,743,467.17	\$4,214,214.15
45	CORPEVIN S.A.	\$9,209,957.20	\$9,132,468.62	\$9,208,000.82	\$9,330,311.82	\$9,328,259.92	\$7,986,325.32	\$7,851,535.34	\$7,741,654.20	\$7,670,269.44
46	INMOBILIARIA SÁNCHEZ S.A. INMOSANCHEZ	\$1,241,817.25	\$2,122,785.43	\$2,463,829.50	\$2,604,163.75	\$2,675,875.00	\$3,523,369.38	\$2,674,918.34	\$2,967,153.58	\$5,281,359.48
47	CLÍNICA PANAMERICANA CLIMESA S.A.	\$2,193,818.76	\$1,733,861.01	\$1,844,042.23	\$1,483,707.34	\$1,324,519.73	\$3,600,099.33	\$1,085,641.77	\$1,047,870.28	\$980,178.49
48	DISTRIBUIDORA DE TEJIDOS DISTELAR CÍA. LTDA.	\$2,450,448.92	\$2,809,294.19	\$3,159,221.93	\$2,569,978.11	\$2,509,169.39	\$2,554,857.38	\$2,277,636.16	\$3,353,763.98	\$3,286,238.24
49	BANANAPUERTO PUERTO BANANERO S.A.	\$1,101,840.19	\$959,829.67	\$921,381.17	\$832,219.23	\$927,763.11	\$1,289,612.43	\$1,564,710.47	\$1,594,199.70	\$875,627.22
50	FLORDHARI S.A.	\$150,942,114.33	\$166,810,751.83	\$192,978,685.67	\$201,954,255.82	\$213,320,861.92	\$231,163,478.52	\$221,817,513.11	\$237,631,947.13	\$259,507,553.36
51	CRÉDITOS Y CONSTRUCCIONES S.A. (CRCOSA)	\$73,413,808.98	\$3,544,729.09	\$2,398,977.36	\$6,527.72	\$17,610.19	\$22,688.05	\$15,871.11	\$83,022.53	\$8,444.09

52	PREDIAL CAPITÁN NAJERA S.A.	\$2,884,484.05	\$18,541,516.63	\$34,354,253.63	\$47,553,893.61	\$49,184,647.74	\$64,863,505.25	\$89,811,506.74	\$103,718,303.78	\$125,479,123.91
53	INMOPICA - INMUEBLES PICA S.A.	\$2,757,248.79	\$6,811,593.36	\$6,639,870.63	\$4,731,999.13	\$9,929,585.20	\$15,604,929.87	\$13,843,104.82	\$10,277,527.10	\$43,067,524.59
54	ADMINISTRACIÓN Y NEGOCIOS ADNE CÍA. LTDA.	\$58,247,135.30	\$69,989,780.77	\$73,277,289.34	\$78,584,604.26	\$79,123,056.91	\$80,563,843.87	\$83,266,599.97	\$86,032,796.42	\$74,491,247.16
55	SEAGATE CÍA. LTDA.	\$9,747,414.81	\$18,614,105.40	\$20,492,201.49	\$27,683,175.64	\$28,157,523.59	\$46,931,878.09	\$50,097,846.01	\$58,196,522.76	\$67,442,529.10
56	HOTEL ORO VERDE S.A. HOTVER	\$38,953,311.51	\$36,785,602.32	\$29,490,583.57	\$27,310,938.63	\$37,733,209.24	\$32,288,838.36	\$0.00	\$32,288,838.36	\$32,288,838.36
57	VILLAGE PLAZA S.A. VIPLASA	\$9,215,747.86	\$9,500,763.24	\$20,558,851.09	\$17,386,569.73	\$18,952,677.45	\$17,934,115.28	\$22,206,242.41	\$30,022,544.66	\$48,369,709.63
58	EQUITATIS S.A.	\$1,647,694.98	\$1,834,647.21	\$2,248,483.19	\$2,864,202.50	\$3,020,190.64	\$5,663,067.85	\$7,239,618.35	\$7,356,467.32	\$7,519,821.17
59	INMOBILIARIA HELVETIA S.A.	\$10,759,840.54	\$27,138,033.32	\$39,990,800.05	\$26,203,530.67	\$27,722,488.94	\$21,910,357.81	\$22,931,601.01	\$29,572,318.19	\$24,126,063.80
60	TASSOTELI S.A.	\$9,840,080.67	\$10,292,715.42	\$9,125,221.58	\$9,845,798.71	\$18,933,655.16	\$26,572,810.22	\$24,821,394.31	\$23,465,492.81	\$26,801,392.62
61	GRUPO EMPRESARIAL AMAZONAS S.A. GRUAMAZONAS	\$32,225,201.97	\$35,260,991.59	\$44,078,008.52	\$37,796,396.09	\$32,017,849.19	\$28,502,890.61	\$24,857,857.50	\$24,469,188.07	\$20,439,723.07
62	REGINABANANERA S.A.	\$14,603,065.19	\$17,280,747.93	\$20,106,606.86	\$11,459,174.13	\$12,805,362.74	\$15,338,720.49	\$35,125,998.27	\$36,021,030.50	\$36,148,925.69
63	INMOBILIARIA JUTECERO S.A.	\$5,792,911.58	\$4,508,960.08	\$12,211,725.50	\$16,505,023.64	\$18,574,091.96	\$1,897,183.10	\$31,522,533.65	\$35,805,821.33	\$35,293,631.01
64	DOSMILCORP S.A.	\$2,075,132.27	\$2,749,473.38	\$2,814,383.03	\$2,579,035.19	\$1,315,329.24	\$1,611,418.16	\$3,453,306.67	\$9,796,081.15	\$10,910,618.13
65	KOCHES S.A.	\$13,295,665.14	\$13,237,727.08	\$12,165,588.59	\$11,087,758.25	\$15,016,725.75	\$31,879,920.38	\$31,224,380.62	\$32,519,817.02	\$29,243,524.55
66	INMOBILIARIA MARÍA VICTORIA INMOMARIVIC S.A.	\$0.00	\$0.00	\$0.00	\$26.15	\$51.64	\$51.64	\$51.64	\$16,965,278.17	\$30,594,092.53
67	ANLANI S.A.	\$32,688,990.05	\$32,864,414.59	\$32,687,882.45	\$33,290,014.97	\$32,214,280.45	\$29,920,887.47	\$33,129,461.73	\$33,324,427.91	\$29,330,181.84
68	TARCOM S.A.	\$247,839.07	\$508,070.08	\$966,013.57	\$1,124,555.97	\$1,894,855.72	\$2,331,262.12	\$2,833,342.26	\$2,654,339.00	\$3,793,035.72
69	STUP S.A.	\$1,465,498.57	\$2,624,400.15	\$4,518,332.98	\$5,251,566.26	\$7,960,600.67	\$4,273,034.14	\$8,261,173.01	\$13,489,587.77	\$18,076,552.24
70	TRAUDET S.A.	\$21,785,237.19	\$18,359,334.72	\$18,558,480.21	\$18,190,202.13	\$12,538,282.14	\$16,110,883.25	\$16,686,354.55	\$18,850,681.37	\$19,405,751.37
71	VIGERANO S.A.	\$1,983,881.88	\$1,881,224.10	\$2,959,435.70	\$2,658,673.75	\$1,147,624.82	\$1,031,247.08	\$1,751,695.60	\$870,085.94	\$1,200,677.96
72	LATAMFIBERHOME CABLE CÍA. LTDA.	\$572,064.23	\$1,805,395.12	\$4,099,341.51	\$6,463,281.57	\$13,821,187.40	\$14,025,806.79	\$12,563,450.78	\$7,942,166.77	\$10,973,506.28
73	DELLAIR SERVICES S.A.	\$4,381,972.29	\$2,266,611.02	\$2,567,870.51	\$6,632,252.68	\$7,347,980.73	\$12,373,334.55	\$16,659,637.28	\$17,134,998.96	\$16,290,288.38
74	METROCENTRO S.A.	\$2,482,553.42	\$2,996,837.90	\$3,459,389.55	\$3,976,841.26	\$4,354,946.92	\$4,311,957.72	\$4,735,829.13	\$7,519,151.45	\$13,307,074.93
75	VALANGO S.A.	\$6,848,177.36	\$7,313,042.56	\$7,093,675.87	\$5,994,096.92	\$5,978,864.32	\$6,992,584.31	\$6,132,963.17	\$4,550,952.22	\$4,641,623.35
76	INSTALACIONES EDUCATIVAS INSEDU S.A.	\$4,936,580.05	\$12,876,235.47	\$10,569,631.64	\$5,304,627.79	\$5,040,630.17	\$5,045,630.78	\$7,615,195.11	\$9,451,464.21	\$8,653,695.17
77	CIUDAD NOBOA ANP S.A.	\$983,433.12	\$1,018,383.97	\$2,252,937.22	\$2,377,887.34	\$5,080,409.13	\$3,618,331.77	\$3,448,280.11	\$3,585,118.51	\$4,035,952.89
78	ANDINAVE S.A.	\$8,820,376.01	\$8,746,165.19	\$8,818,502.39	\$8,935,639.63	\$8,933,674.52	\$7,648,503.75	\$7,519,415.39	\$7,414,182.22	\$7,345,817.05
79	ACIREALE S.A.	\$1,189,288.38	\$2,032,991.60	\$2,359,609.51	\$2,494,007.63	\$2,562,685.49	\$3,374,330.86	\$2,561,769.30	\$2,841,642.98	\$5,057,957.97
80	RHR ROCK & HYDRO RESOURCES CÍA. LTDA.	\$2,101,020.23	\$1,660,518.68	\$1,766,039.25	\$1,420,946.52	\$1,268,492.55	\$3,447,815.12	\$1,039,719.12	\$1,003,545.36	\$938,716.94
81	INDUSTRIAS Y FRIGORÍFICOS PESQUEROS INFRIPECA S.A.	\$2,346,794.93	\$2,690,461.04	\$3,025,586.84	\$2,461,268.03	\$2,403,031.52	\$2,446,786.91	\$2,181,292.15	\$3,211,899.77	\$3,147,230.36
82	ELECTROQUIL S.A.	\$1,055,232.35	\$919,228.87	\$882,406.75	\$797,016.36	\$888,518.73	\$1,235,061.82	\$1,498,523.21	\$1,526,765.05	\$838,588.19
83	AVANPLUS S.A.	\$144,557,262.90	\$159,754,657.02	\$184,815,687.27	\$193,411,590.80	\$204,297,389.46	\$221,385,263.38	\$212,434,632.31	\$227,580,115.77	\$248,530,383.85
84	UNICENTRO TURÍSTICO JABUCAM S.A.	\$70,308,404.86	\$3,394,787.05	\$2,297,500.62	\$6,251.60	\$16,865.28	\$21,728.34	\$15,199.76	\$79,510.68	\$8,086.90
85	IFCE CIMENTACIONES ECUADOR S.A.	\$2,762,470.37	\$17,757,210.48	\$32,901,068.71	\$45,542,363.91	\$47,104,137.14	\$62,119,778.98	\$86,012,480.00	\$99,331,019.53	\$120,171,356.97
86	DOLMEN S.A.	\$2,640,617.17	\$6,523,462.96	\$6,359,004.10	\$4,531,835.57	\$9,509,563.75	\$14,944,841.33	\$13,257,541.48	\$9,842,787.70	\$41,245,768.30
87	MARS LA CHOLA (MLCH) CÍA. LTDA.	\$55,783,281.48	\$67,029,213.04	\$70,177,660.00	\$75,260,475.50	\$75,776,151.60	\$77,155,993.27	\$79,744,422.79	\$82,393,609.13	\$71,340,267.41
88	JCDECAUX-ECUADOR S.A.	\$9,335,099.17	\$17,826,728.74	\$19,625,381.37	\$26,512,177.31	\$26,966,460.34	\$44,946,659.65	\$47,978,707.12	\$55,734,809.85	\$64,589,710.42
89	STORECEAN S.A.	\$37,305,586.44	\$35,229,571.34	\$28,243,131.88	\$26,155,685.92	\$36,137,094.49	\$30,923,020.49	\$0.00	\$30,923,020.49	\$30,923,020.49
90	IMPORPOINT S.A.	\$8,825,921.73	\$9,098,880.95	\$19,689,211.69	\$16,651,117.83	\$18,150,979.19	\$17,175,502.20	\$21,266,918.36	\$28,752,591.02	\$46,323,670.91
91	COMPAÑÍA AGRÍCOLA E INDUSTRIAL ALFADOMUS CÍA. LTDA.	\$1,577,997.48	\$1,757,041.63	\$2,153,372.35	\$2,743,046.73	\$2,892,436.58	\$5,423,520.08	\$6,933,382.49	\$7,045,288.75	\$7,201,732.74
92	PDVSA ECUADOR S.A.	\$10,304,699.29	\$25,990,094.51	\$38,299,189.21	\$25,095,121.33	\$26,549,827.66	\$20,983,549.67	\$21,961,594.29	\$28,321,409.13	\$23,105,531.30
93	CANEVBI CORP S.A.	\$9,423,845.26	\$9,857,333.56	\$8,739,224.71	\$9,429,321.43	\$18,132,761.55	\$25,448,780.34	\$23,771,449.34	\$22,472,902.46	\$25,667,693.71
94	CHINA INTERNATIONAL WATER & ELECTRIC CORP.	\$30,862,075.93	\$33,769,451.65	\$42,213,508.76	\$36,197,608.53	\$30,663,494.17	\$27,297,218.34	\$23,806,370.13	\$23,434,141.42	\$19,575,122.79
95	SOUTHERN ENTERPRISES & INVESTMENTS CO. CÍA. LTDA.	\$13,985,355.54	\$16,549,772.29	\$19,256,097.39	\$10,974,451.07	\$12,263,695.90	\$14,689,892.61	\$33,640,168.54	\$34,497,340.91	\$34,619,826.13
96	CHINA ROAD AND BRIDGE CORPORATION	\$5,547,871.42	\$4,318,231.07	\$11,695,169.51	\$15,806,861.14	\$17,788,407.87	\$1,816,932.25	\$30,189,130.48	\$34,291,235.09	\$33,800,710.42
97	LATAM AIRLINES GROUP S.A.	\$1,987,354.18	\$2,633,170.66	\$2,695,334.63	\$2,469,942.00	\$1,259,690.81	\$1,543,255.17	\$3,307,231.79	\$9,381,706.92	\$10,449,098.98
98	GRUPO SUPERIOR S.A.	\$12,733,258.50	\$12,677,771.23	\$11,650,984.19	\$10,618,746.07	\$14,381,518.25	\$30,531,399.75	\$29,903,589.32	\$31,144,228.76	\$28,006,523.46
99	SINOHYDRO CORPORATION	\$0.00	\$0.00	\$0.00	\$25.04	\$49.45	\$49.45	\$49.45	\$16,247,646.90	\$29,299,962.42
100	NIPRO MEDICAL CORPORATION	\$31,306,245.77	\$31,474,249.85	\$31,305,185.02	\$31,881,847.34	\$30,851,616.39	\$28,655,233.93	\$31,728,085.50	\$31,914,804.61	\$28,089,515.15



101	CORPORACIÓN CFS S.A.	\$237,355.48	\$486,578.71	\$925,151.20	\$1,076,987.25	\$1,814,703.32	\$2,232,649.73	\$2,713,491.88	\$2,542,060.46	\$3,632,590.30
102	HOTEL COLON INTERNATIONAL C.A.	\$1,403,507.98	\$2,513,388.03	\$4,327,207.50	\$5,029,425.01	\$7,623,867.26	\$4,092,284.80	\$7,911,725.39	\$12,918,978.21	\$17,311,914.08
103	PROADSER S.A.	\$20,863,721.66	\$17,582,734.86	\$17,773,456.50	\$17,420,756.58	\$12,007,912.81	\$15,429,392.89	\$15,980,521.76	\$18,053,297.55	\$18,584,888.08
104	H.O.V. HOTELERA QUITO S.A.	\$1,899,963.68	\$1,801,648.32	\$2,834,251.57	\$2,546,211.85	\$1,099,080.29	\$987,625.33	\$1,677,598.88	\$833,281.31	\$1,149,889.28
105	INMOBILIARIA CONSTRUHORIZON ECUADOR S.A.	\$547,865.91	\$1,729,026.91	\$3,925,939.37	\$6,189,884.76	\$13,236,551.17	\$13,432,515.17	\$12,032,016.81	\$7,606,213.11	\$10,509,326.96
106	LONGTERM FOREST PARTNERS CÍA. LTDA.	\$4,196,614.87	\$2,170,733.37	\$2,459,249.58	\$6,351,708.40	\$7,037,161.15	\$11,849,942.50	\$15,954,934.63	\$16,410,188.50	\$15,601,209.18
107	CASSCARSONE CÍA. LTDA.	\$2,377,541.41	\$2,870,071.65	\$3,313,057.37	\$3,808,620.88	\$4,170,732.67	\$4,129,561.91	\$4,535,503.56	\$7,201,091.34	\$12,744,185.66
108	CHINA HIDROELECTRICIDAD INGENIERÍA CONSULTORIO GRUPO CO.	\$6,558,499.46	\$7,003,700.86	\$6,793,613.38	\$5,740,546.62	\$5,725,958.36	\$6,696,797.99	\$5,873,538.83	\$4,358,446.94	\$4,445,282.69
109	UIDESERV CÍA. LTDA.	\$4,727,762.71	\$12,331,570.71	\$10,122,536.22	\$5,080,242.04	\$4,827,411.52	\$4,832,200.59	\$7,293,072.36	\$9,051,667.27	\$8,287,643.87
110	DEXICORP S.A.	\$941,833.90	\$975,306.33	\$2,157,637.98	\$2,277,302.71	\$4,865,507.82	\$3,465,276.34	\$3,302,417.86	\$3,433,467.99	\$3,865,232.08
111	FERROINMOBILIARIA S.A.	\$8,447,274.10	\$8,376,202.41	\$8,445,479.73	\$8,557,662.07	\$8,555,780.09	\$7,324,972.05	\$7,201,344.12	\$7,100,562.32	\$7,035,088.99
112	CURIMINING S.A.	\$1,138,981.48	\$1,946,996.06	\$2,259,798.03	\$2,388,511.10	\$2,454,283.89	\$3,231,596.66	\$2,453,406.45	\$2,721,441.49	\$4,844,006.35
113	PETRÓLEOS DEL PACÍFICO S.A. PACIFPETROL	\$2,012,147.07	\$1,590,278.74	\$1,691,335.79	\$1,360,840.48	\$1,214,835.31	\$3,301,972.54	\$995,739.00	\$961,095.40	\$899,009.21
114	COMPAÑÍA DE SERVICIOS AUXILIARES DE GESTIÓN DE COBRANZA RECYCOB S.A.	\$2,247,525.50	\$2,576,654.54	\$2,897,604.52	\$2,357,156.40	\$2,301,383.29	\$2,343,287.82	\$2,089,023.49	\$3,076,036.41	\$3,014,102.52
115	YANKUANG DONGHUA CONSTRUCTION CÍA. LTDA.	\$1,010,596.02	\$880,345.49	\$845,080.94	\$763,302.57	\$850,934.39	\$1,182,818.71	\$1,435,135.68	\$1,462,182.89	\$803,115.91
116	INMOBILIARIA INMOELMANA CÍA. LTDA.	\$138,442,490.68	\$152,997,035.03	\$176,997,983.70	\$185,230,280.51	\$195,655,609.89	\$212,020,666.74	\$203,448,647.36	\$217,953,476.87	\$238,017,548.61
117	COCH CENTRO COMERCIAL LOS CHILLOS S.A.	\$67,334,359.33	\$3,251,187.56	\$2,200,316.34	\$5,987.16	\$16,151.88	\$20,809.23	\$14,556.81	\$76,147.38	\$7,744.83
118	DESARROLLOS INMOBILIARIOS INMOAVILES S.A.	\$2,645,617.87	\$17,006,080.47	\$31,509,353.50	\$43,615,921.92	\$45,111,632.14	\$59,492,112.33	\$82,374,152.10	\$95,129,317.40	\$115,088,108.57
119	ELECTRIFICACIONES DEL ECUADOR S.A.	\$2,528,919.06	\$6,247,520.47	\$6,090,018.23	\$4,340,138.92	\$9,107,309.20	\$14,312,674.54	\$12,696,747.48	\$9,426,437.78	\$39,501,072.31
120	SOLICIONSA S.A.	\$53,423,648.67	\$64,193,877.33	\$67,209,144.98	\$72,076,957.38	\$72,570,820.39	\$73,892,294.76	\$76,371,233.71	\$78,908,359.47	\$68,322,574.10
121	FORESTAL FORESVERGEL CÍA. LTDA.	\$8,940,224.47	\$17,072,658.11	\$18,795,227.73	\$25,390,712.21	\$25,825,779.07	\$43,045,415.95	\$45,949,207.81	\$53,377,227.39	\$61,857,565.38
122	MRG S.A.	\$35,727,560.13	\$33,739,360.47	\$27,048,447.41	\$25,049,300.41	\$34,608,495.39	\$29,614,976.73	\$0.00	\$29,614,976.73	\$29,614,976.73
123	HANRINE ECUADORIAN EXPLORATION ANDMINING S.A.	\$8,452,585.24	\$8,713,998.29	\$18,856,358.03	\$15,946,775.54	\$17,383,192.77	\$16,448,978.46	\$20,367,327.71	\$27,536,356.42	\$44,364,179.63
124	MANUFACTURAS ARMADURIAS Y REPUESTOS ECUATORIANOS S.A.	\$1,511,248.19	\$1,682,718.77	\$2,062,284.70	\$2,627,015.86	\$2,770,086.51	\$5,194,105.18	\$6,640,100.41	\$6,747,273.04	\$6,897,099.44
125	BOEHRINGER INGELHEIM DEL ECUADOR CÍA. LTDA.	\$9,868,810.51	\$24,890,713.51	\$36,679,133.50	\$24,033,597.69	\$25,426,769.95	\$20,095,945.52	\$21,032,618.85	\$27,123,413.52	\$22,128,167.32
126	FORESTAL BOSQUEPALM CÍA. LTDA.	\$9,025,216.60	\$9,440,368.35	\$8,369,555.51	\$9,030,461.13	\$17,365,745.73	\$24,372,296.94	\$22,765,917.03	\$21,522,298.69	\$24,581,950.26
127	AGROJOJA S.A.	\$29,556,610.11	\$32,341,003.84	\$40,427,877.34	\$34,666,449.69	\$29,366,428.37	\$26,142,546.00	\$22,799,360.67	\$22,442,877.24	\$18,747,095.09
128	HIDROVICTORIA S.A.	\$13,393,775.00	\$15,849,716.92	\$18,441,564.47	\$10,510,231.79	\$11,744,941.56	\$14,068,510.15	\$32,217,189.41	\$33,038,103.39	\$33,155,407.48
129	CÍA. DE CONTRUCCIONES ECUATORIANO COREANA CONEQUAKOR C.E.M.	\$5,313,196.46	\$4,135,569.89	\$11,200,463.84	\$15,138,230.91	\$17,035,958.22	\$1,740,076.02	\$28,912,130.26	\$32,840,715.84	\$32,370,940.37
130	ENKADOR S.A.	\$1,903,289.10	\$2,521,787.54	\$2,581,321.97	\$2,365,463.45	\$1,206,405.89	\$1,477,975.48	\$3,167,335.89	\$8,984,860.72	\$10,007,102.09
131	CHINA NATIONAL ELECTRONICS IMPORT & EXPORT CÍA. LTDA.	\$12,194,641.67	\$12,141,501.51	\$11,158,147.56	\$10,169,573.11	\$13,773,180.03	\$29,239,921.54	\$28,638,667.49	\$29,826,827.88	\$26,821,847.52
132	AMAZONASHOT S.A.	\$0.00	\$0.00	\$0.00	\$23.98	\$47.36	\$47.36	\$47.36	\$15,560,371.44	\$28,060,574.01
133	CHINA SINOPHARM INTERNATIONAL CORPORATION	\$29,981,991.57	\$30,142,889.09	\$29,980,975.70	\$30,533,245.19	\$29,546,593.02	\$27,443,117.53	\$30,385,987.49	\$30,564,808.37	\$26,901,328.66
134	PROMOTORA Y PROYECTOS URBAN-PROJECTS S.A.	\$227,315.34	\$465,996.43	\$886,017.30	\$1,031,430.69	\$1,737,941.37	\$2,138,208.65	\$2,598,711.18	\$2,434,531.30	\$3,478,931.73
135	NEW BEVERAGES DE ECUADOR S.A.	\$1,344,139.59	\$2,407,071.71	\$4,144,166.62	\$4,816,680.33	\$7,301,377.68	\$3,919,181.15	\$7,577,059.41	\$12,372,505.43	\$16,579,620.11
136	TEVECBAL S.A.	\$19,981,186.23	\$16,838,985.18	\$17,021,639.29	\$16,683,858.58	\$11,499,978.10	\$14,776,729.57	\$15,304,545.69	\$17,289,643.07	\$17,798,747.32
137	TROPICALMA S.A.	\$1,819,595.21	\$1,725,438.60	\$2,714,362.73	\$2,438,507.09	\$1,052,589.20	\$945,848.77	\$1,606,636.45	\$798,033.51	\$1,101,248.97
138	ALVAREZ BRAVO CONSTRUCTORES S.A.	\$524,691.19	\$1,655,889.07	\$3,759,872.13	\$5,928,052.63	\$12,676,645.06	\$12,864,319.77	\$11,523,062.50	\$7,284,470.30	\$10,064,782.43
139	ECUASOLIDUS S.A.	\$4,019,098.06	\$2,078,911.35	\$2,355,223.33	\$6,083,031.13	\$6,739,489.23	\$11,348,689.93	\$15,280,040.89	\$15,716,037.53	\$14,941,278.03
140	SAFIMO S.A.	\$2,276,971.41	\$2,748,667.62	\$3,172,915.04	\$3,647,516.21	\$3,994,310.67	\$3,954,881.44	\$4,343,651.75	\$6,896,485.18	\$12,205,106.61
141	CORTINAS Y VISILLOS CORTYVIS CÍA. LTDA.	\$6,281,074.93	\$6,707,444.31	\$6,506,243.54	\$5,497,721.50	\$5,483,750.32	\$6,413,523.44	\$5,625,088.13	\$4,174,084.63	\$4,257,247.23
142	AEROREPÚBLICA S.A.	\$4,527,778.35	\$11,809,945.27	\$9,694,352.94	\$4,865,347.80	\$4,623,212.01	\$4,627,798.51	\$6,984,575.39	\$8,668,781.74	\$7,937,076.53
143	ORCEVAL DISTRIBUCIONES CÍA. LTDA.	\$901,994.33	\$934,050.87	\$2,066,369.89	\$2,180,972.80	\$4,659,696.84	\$3,318,695.15	\$3,162,725.59	\$3,288,232.30	\$3,701,732.77
144	INMOPEVIMAL S.A.	\$8,089,954.41	\$8,021,889.04	\$8,088,235.94	\$8,195,672.97	\$8,193,870.59	\$7,015,125.73	\$6,896,727.27	\$6,800,208.53	\$6,737,504.72
145	TEJIDOS PINTEX S.A.	\$1,090,802.56	\$1,864,638.13	\$2,164,208.57	\$2,287,477.08	\$2,350,467.69	\$3,094,900.12	\$2,349,627.36	\$2,606,324.51	\$4,639,104.88
146	SERVICIOS PROPEMUNDO S.A.	\$1,927,033.25	\$1,523,009.95	\$1,619,792.28	\$1,303,276.93	\$1,163,447.78	\$3,162,299.11	\$953,619.25	\$920,441.06	\$860,981.12
147	CINEMARK DEL ECUADOR S.A.	\$2,152,455.17	\$2,467,662.05	\$2,775,035.84	\$2,257,448.68	\$2,204,034.78	\$2,244,166.75	\$2,000,657.80	\$2,945,920.07	\$2,886,605.98
148	BYD-E-MOTORS-ECUADOR S.A.	\$967,847.81	\$843,106.88	\$809,334.02	\$731,014.87	\$814,939.87	\$1,132,785.47	\$1,374,429.44	\$1,400,332.55	\$769,144.10
149	URANIA S.A.	\$132,586,373.32	\$146,525,260.45	\$169,510,968.99	\$177,395,039.64	\$187,379,377.59	\$203,052,192.54	\$194,842,769.58	\$208,734,044.80	\$227,949,406.31
150	INMODIURSA-EUROCENTER ECUADOR CENTRO DE NEGOCIOS QUITO S.A.	\$64,486,115.93	\$3,113,662.32	\$2,107,242.96	\$5,733.90	\$15,468.65	\$19,929.00	\$13,941.06	\$72,926.35	\$7,417.22

151	ASESORA PANAMERICANA S.A. ASPANAM	\$2,533,708.24	\$16,286,723.27	\$30,176,507.85	\$41,770,968.42	\$43,203,410.10	\$56,975,595.97	\$78,889,725.46	\$91,105,347.27	\$110,219,881.58
152	CHASKIROUTE CÍA. LTDA.	\$2,421,945.79	\$5,983,250.36	\$5,832,410.46	\$4,156,551.04	\$8,722,070.02	\$13,707,248.41	\$12,159,675.06	\$9,027,699.46	\$37,830,176.95
153	MAFER-REAL ESTATE DEL ECUADOR S.A.	\$51,163,828.33	\$61,478,476.32	\$64,366,198.15	\$69,028,102.09	\$69,501,074.69	\$70,766,650.69	\$73,140,730.52	\$75,570,535.86	\$65,432,529.21
154	ESVERGLO S.A.	\$8,562,052.98	\$16,350,484.68	\$18,000,189.60	\$24,316,685.09	\$24,733,348.61	\$41,224,594.85	\$44,005,556.32	\$51,119,370.68	\$59,240,990.36
155	SITIOS-BTS CÍA. LTDA.	\$34,216,284.34	\$32,312,185.52	\$25,904,298.08	\$23,989,715.00	\$33,144,556.04	\$28,362,263.21	\$0.00	\$28,362,263.21	\$28,362,263.21
156	VAINCO CONSTRUCTORES HIPOTECARIOS CÍA. LTDA.	\$8,095,040.88	\$8,345,396.16	\$18,058,734.09	\$15,272,226.94	\$16,647,883.72	\$15,753,186.67	\$19,505,789.75	\$26,371,568.55	\$42,487,574.83
157	SERVICIO DE AVIACIÓN ALLIED ECUATORIANA CÍA. LTDA.	\$1,447,322.39	\$1,611,539.76	\$1,975,050.05	\$2,515,893.08	\$2,652,911.85	\$4,974,394.53	\$6,359,224.17	\$6,461,863.39	\$6,605,352.14
158	COMERCIALIZADORA AUTOLINE S.A.	\$9,451,359.82	\$23,837,836.33	\$35,127,606.16	\$23,016,976.51	\$24,351,217.58	\$19,245,887.02	\$20,142,939.07	\$25,976,093.13	\$21,192,145.85
159	KOTSKA PROFESORES REUNIDOS DEL ECUADOR S.A.	\$8,643,449.94	\$9,041,040.77	\$8,015,523.31	\$8,648,472.62	\$16,631,174.69	\$23,341,348.78	\$21,802,918.74	\$20,611,905.45	\$23,542,133.77
160	HIDROELÉCTRICA SAN JOSÉ DE MINAS S.A.	\$28,306,365.51	\$30,972,979.38	\$38,717,778.13	\$33,200,058.87	\$28,124,228.45	\$25,036,716.30	\$21,834,947.71	\$21,493,543.53	\$17,954,092.97
161	INMOBILIARIA ETALI S.A.	\$12,827,218.32	\$15,179,273.90	\$17,661,486.29	\$10,065,648.98	\$11,248,130.53	\$13,473,412.17	\$30,854,402.30	\$31,640,591.62	\$31,752,933.75
162	RUTSEGAMER S.A.	\$5,088,448.25	\$3,960,635.29	\$10,726,684.22	\$14,497,883.74	\$16,315,337.19	\$1,666,470.80	\$27,689,147.15	\$31,451,553.56	\$31,001,649.59
163	AUTOMOTORES ANDINA S.A.	\$1,822,779.97	\$2,415,115.92	\$2,472,132.05	\$2,265,404.35	\$1,155,374.92	\$1,415,457.11	\$3,033,357.58	\$8,604,801.11	\$9,583,801.68
164	COMPAÑÍA DE NEGOCIOS Y PROPIEDADES GRAN CONDOR CONPROGRA CÍA. LTDA.	\$11,678,808.33	\$11,627,915.99	\$10,686,157.92	\$9,739,400.17	\$13,190,574.52	\$28,003,072.86	\$27,427,251.85	\$28,565,153.06	\$25,687,283.37
165	INMOBILIARIA INVERNAL II S.A.	\$0.00	\$0.00	\$0.00	\$22.97	\$45.36	\$45.36	\$45.36	\$14,902,167.72	\$26,873,611.73
166	ECUEMPIRE SERVICIOS Y CONSTRUCCIONES ECUATORIANAS CÍA. LTDA.	\$28,713,753.33	\$28,867,844.88	\$28,712,780.42	\$29,241,688.92	\$28,296,772.13	\$26,282,273.66	\$29,100,660.22	\$29,271,916.98	\$25,763,402.46
167	SERVICIOS INDUSTRIALES DE COMIDAS Y BEBIDAS CATERING CÍA. LTDA.	\$217,699.91	\$446,284.79	\$848,538.77	\$987,801.18	\$1,664,426.45	\$2,047,762.42	\$2,488,785.70	\$2,331,550.63	\$3,331,772.92
168	MEGA-CONSTRUCTORES-ECUADOR S.A.	\$1,287,282.49	\$2,305,252.58	\$3,968,868.37	\$4,612,934.75	\$6,992,529.40	\$3,753,399.79	\$7,256,549.79	\$11,849,148.45	\$15,878,302.18
169	INGENIERÍA SUSTENTABLE INSUS S.A.	\$19,135,982.06	\$16,126,696.10	\$16,301,623.94	\$15,978,131.36	\$11,013,529.02	\$14,151,673.91	\$14,657,163.40	\$16,558,291.16	\$17,045,860.31
170	CALZACUERO S.A.	\$1,742,626.34	\$1,652,452.54	\$2,599,545.18	\$2,335,358.24	\$1,008,064.67	\$905,839.37	\$1,538,675.73	\$764,276.69	\$1,054,666.14
171	INPAPEL PATRIA CÍA. LTDA.	\$502,496.75	\$1,585,844.96	\$3,600,829.54	\$5,677,296.01	\$12,140,422.97	\$12,320,159.05	\$11,035,636.95	\$6,976,337.20	\$9,639,042.14
172	MEDOGAS S.A.	\$3,849,090.21	\$1,990,970.42	\$2,255,593.38	\$5,825,718.91	\$6,454,408.84	\$10,868,640.34	\$14,633,695.16	\$15,051,249.14	\$14,309,261.97
173	FÁBRICA DE EMBUTIDOS JORGE JARA VALLEJO LA IBÉRICA CÍA. LTDA.	\$2,180,655.52	\$2,632,398.98	\$3,038,700.74	\$3,493,226.28	\$3,825,351.33	\$3,787,589.96	\$4,159,915.29	\$6,604,763.86	\$11,688,830.60
174	HOSPITAL DAN JUAN HOSPIESAI S.A.	\$6,015,385.46	\$6,423,719.42	\$6,231,029.43	\$5,265,167.88	\$5,251,787.68	\$6,142,231.40	\$5,387,146.91	\$3,997,520.85	\$4,077,165.67
175	SUPERMERCADO Y COMISARIATO HORTENCIA VARGAS DE JARA E HIJOS CÍA. LTDA.	\$4,336,253.33	\$11,310,384.58	\$9,284,281.81	\$4,659,543.59	\$4,427,650.14	\$4,432,042.63	\$6,689,127.86	\$8,302,092.28	\$7,601,338.20
176	METRISA METROPOLITANA RIOBAMBA CLÍNICA DE SERVICIOS MÉDICOS ESPECIALIZADOS S.A.	\$863,839.97	\$894,540.52	\$1,978,962.44	\$2,088,717.65	\$4,462,591.66	\$3,178,314.34	\$3,028,942.30	\$3,149,140.07	\$3,545,149.47
177	PROGRESIO CÍA. LTDA.	\$7,747,749.34	\$7,682,563.14	\$7,746,103.56	\$7,848,996.00	\$7,847,269.87	\$6,718,385.91	\$6,604,995.70	\$6,512,559.71	\$6,452,508.27
178	L&M DE SEGURIDAD PRIVADA CÍA. LTDA.	\$1,044,661.61	\$1,785,763.93	\$2,072,662.55	\$2,190,716.80	\$2,251,042.90	\$2,963,985.85	\$2,250,238.12	\$2,496,076.98	\$4,442,870.75
179	"MEGA INMOBILIARIA" "MEGAVIP" CÍA. LTDA.	\$1,845,519.75	\$1,458,586.63	\$1,551,275.07	\$1,248,148.31	\$1,114,233.94	\$3,028,533.85	\$913,281.15	\$881,506.40	\$824,561.62
180	PISMADE S.A.	\$2,061,406.32	\$2,363,279.95	\$2,657,651.83	\$2,161,958.60	\$2,110,804.10	\$2,149,238.50	\$1,916,029.97	\$2,821,307.65	\$2,764,502.55
181	COMERCIAL "SAN FRANCISCO" COMSAFRAN CÍA. LTDA.	\$926,907.85	\$807,443.46	\$775,099.19	\$700,092.94	\$780,467.91	\$1,084,868.65	\$1,316,291.08	\$1,341,098.49	\$736,609.31
182	EMPRESA IMPANDI DE IMPORTACIONES S.A.	\$126,977,969.73	\$140,327,241.93	\$162,340,655.00	\$169,891,229.46	\$179,453,229.92	\$194,463,084.79	\$186,600,920.43	\$199,904,594.71	\$218,307,146.42
183	CORPMEGABUSS CÍA. LTDA.	\$61,758,353.23	\$2,981,954.41	\$2,018,106.58	\$5,491.36	\$14,814.33	\$19,086.01	\$13,351.35	\$69,841.56	\$7,103.47
184	EMPRESA HOTELERA ARGUELLO ALTAMIRANO COSTALES S.A.	\$2,426,532.38	\$15,597,794.88	\$28,900,041.56	\$40,004,056.46	\$41,375,905.86	\$54,565,528.26	\$75,552,690.08	\$87,251,591.08	\$105,557,580.59
185	PUEBLA CHAVEZ Y ASOCIADOS CÍA. LTDA.	\$2,319,497.48	\$5,730,158.87	\$5,585,699.50	\$3,980,728.94	\$8,353,126.46	\$13,127,431.80	\$11,645,320.81	\$8,645,827.77	\$36,229,960.46
186	INSERMADERA S.A.	\$48,999,598.40	\$58,877,936.77	\$61,643,507.97	\$66,108,213.37	\$66,561,179.23	\$67,773,221.37	\$70,046,877.62	\$72,373,902.20	\$62,664,733.23
187	INMOBILIARIA VILEMA & COLCHA CÍA. LTDA.	\$8,199,878.14	\$15,658,859.17	\$17,238,781.58	\$23,288,089.31	\$23,687,127.97	\$39,480,794.49	\$42,144,121.29	\$48,957,021.30	\$56,735,096.47
188	ELECTROVENTAS LA BAÑÍA ELECTROBAÑÍA CÍA. LTDA.	\$32,768,935.51	\$30,945,380.08	\$24,808,546.27	\$22,974,950.06	\$31,742,541.32	\$27,162,539.48	\$0.00	\$27,162,539.48	\$27,162,539.48
189	ALBERGUE TURÍSTICO ABRASPUNGO CÍA. LTDA.	\$7,752,620.65	\$7,992,385.90	\$17,294,849.64	\$14,626,211.74	\$15,943,678.24	\$15,086,826.87	\$18,680,694.84	\$25,256,051.20	\$40,690,350.42
190	MOTORSALES CÍA. LTDA.	\$1,386,100.65	\$1,543,371.63	\$1,891,505.44	\$2,409,470.81	\$2,540,693.68	\$4,763,977.64	\$6,090,228.98	\$6,188,526.57	\$6,325,945.74
191	PROVEEDORES DE MARCAS PROVEEMARCAS CÍA. LTDA.	\$9,051,567.30	\$22,829,495.86	\$33,641,708.42	\$22,043,358.41	\$23,321,161.07	\$18,431,786.00	\$19,290,892.75	\$24,877,304.39	\$20,295,718.08
192	ALMACENES UNIHOGAR CÍA. LTDA.	\$8,277,832.01	\$8,658,604.74	\$7,676,466.67	\$8,282,642.23	\$15,927,676.00	\$22,354,009.72	\$20,880,655.28	\$19,740,021.85	\$22,546,301.51
193	RIDEIMPRES TOURS S.A.	\$27,109,006.25	\$29,662,822.35	\$37,080,016.11	\$31,795,696.38	\$26,934,573.59	\$23,977,663.20	\$20,911,329.42	\$20,584,366.64	\$17,194,634.84
194	VILLAGOMEZ RODRIGUEZ CÍA. LTDA.	\$12,284,626.98	\$14,537,190.61	\$16,914,405.42	\$9,639,872.03	\$10,772,334.61	\$12,903,486.84	\$29,549,261.08	\$30,302,194.59	\$30,409,784.65
195	AUTOMOTORES ANTONIO LARREA CÍA. LTDA.	\$4,873,206.89	\$3,793,100.41	\$10,272,945.48	\$13,884,623.26	\$15,625,198.42	\$1,595,979.09	\$26,517,896.22	\$30,121,152.85	\$29,690,279.82
196	INDUSTRIAL COMERCIAL-DREDMARKET CÍA. LTDA.	\$1,745,676.38	\$2,312,956.52	\$2,367,560.87	\$2,169,577.75	\$1,106,502.56	\$1,355,583.28	\$2,905,046.56	\$8,240,818.02	\$9,178,406.86
197	KIWA BCS ECUADOR CÍA. LTDA.	\$11,184,794.73	\$11,136,055.15	\$10,234,133.44	\$9,327,423.54	\$12,632,613.21	\$26,818,542.87	\$26,267,079.10	\$27,356,847.09	\$24,600,711.28
198	EMPRESA COMERCIAL FAMILIAR MORALES CARRANZA ECOFAMOC CÍA. LTDA.	\$0.00	\$0.00	\$0.00	\$21.99	\$43.44	\$43.44	\$43.44	\$14,271,806.03	\$25,736,857.95
199	CENTRO DE CAPACITACIÓN Y CONDUCCIÓN DE MANEJO CENTERDRIVE CÍA. LTDA.	\$27,499,161.56	\$27,646,735.04	\$27,498,229.81	\$28,004,765.48	\$27,099,818.67	\$25,170,533.49	\$27,869,702.29	\$28,033,714.89	\$24,673,610.54
200	LÍNEAS Y REDES ELÉCTRICAS DEL CENTRO LYREC CÍA. LTDA.	\$208,491.20	\$427,406.94	\$812,645.58	\$946,017.19	\$1,594,021.21	\$1,961,142.07	\$2,383,510.06	\$2,232,926.03	\$3,190,838.93

201	LPADAR CÍA. LTDA.	\$1,232,830.44	\$2,207,740.40	\$3,800,985.24	\$4,417,807.61	\$6,696,745.41	\$3,594,630.98	\$6,949,597.74	\$11,347,929.47	\$15,206,650.00
202	AXIS SOLUCIONES - TECNOLOGÍAS INTEGRALES CÍA. LTDA.	\$18,326,530.02	\$15,444,536.86	\$15,612,065.25	\$15,302,256.40	\$10,547,656.75	\$13,553,058.11	\$14,037,165.39	\$15,857,875.45	\$16,324,820.41
203	TRANSPORTE PESADO RICAURTE & HIJOS CÍA. LTDA.	\$1,668,913.24	\$1,582,553.80	\$2,489,584.42	\$2,236,572.59	\$965,423.54	\$867,522.37	\$1,473,589.74	\$731,947.78	\$1,010,053.76
204	IPANEMA-SUPPLY S.A.	\$481,241.14	\$1,518,763.72	\$3,448,514.45	\$5,437,146.39	\$11,626,883.08	\$11,799,016.32	\$10,568,829.51	\$6,681,238.14	\$9,231,310.65
205	ECUAFIELDS CÍA. LTDA.	\$3,686,273.69	\$1,906,755.23	\$2,160,185.61	\$5,579,291.00	\$6,181,387.34	\$10,408,896.86	\$14,014,689.86	\$14,414,581.30	\$13,703,980.19
206	ALEX SANCHO AGRÍCOLA E INDUSTRIAL ARSAICO CÍA. LTDA.	\$2,088,413.79	\$2,521,048.51	\$2,910,163.69	\$3,345,462.81	\$3,663,538.97	\$3,627,374.90	\$3,983,950.87	\$6,325,382.35	\$11,194,393.07
207	AGRÍCOLA RIVERA HEREDIA S.A.	\$5,760,934.66	\$6,151,996.09	\$6,967,456.89	\$5,042,451.28	\$5,029,637.06	\$5,882,415.01	\$5,159,270.59	\$3,828,425.72	\$3,904,701.56
208	CAZAMCOLD CÍA. LTDA.	\$4,152,829.81	\$10,831,955.32	\$8,891,556.69	\$4,462,444.89	\$4,240,360.54	\$4,244,567.23	\$6,406,177.75	\$7,950,913.77	\$7,279,801.59
209	CAMPO SANTO CIUDAD ESPERANZA CASACES S.A.	\$827,299.54	\$856,701.46	\$1,895,252.33	\$2,000,364.90	\$4,273,824.04	\$3,043,871.65	\$2,900,818.04	\$3,015,931.45	\$3,395,189.65
210	IAF INDUSTRIAS, INDUSTRIA DE AGUA Y FILTRACIÓN CÍA. LTDA.	\$7,420,019.54	\$7,357,590.72	\$7,418,443.38	\$7,516,983.47	\$7,515,330.35	\$6,434,198.19	\$6,325,604.39	\$6,237,078.43	\$6,179,567.17
211	AGROBEST S.A.	\$1,000,472.43	\$1,710,226.12	\$1,984,988.93	\$2,098,049.48	\$2,155,823.79	\$2,838,609.25	\$2,155,053.05	\$2,390,492.93	\$4,254,937.31
212	DISTRIBUIDORA -PROVICENTRO CÍA. LTDA.	\$1,767,454.26	\$1,396,888.42	\$1,485,656.13	\$1,195,351.64	\$1,067,101.84	\$2,900,426.87	\$874,649.36	\$844,218.68	\$789,682.67
213	VIZUETE MACHADO IMPORTACIONES CÍA. LTDA.	\$1,974,208.83	\$2,263,313.21	\$2,545,233.16	\$2,070,507.75	\$2,021,517.09	\$2,058,325.71	\$1,834,981.90	\$2,701,966.33	\$2,647,564.09
214	NANOMADERAS S.A.	\$887,699.65	\$773,288.60	\$742,312.49	\$670,479.01	\$747,454.12	\$1,038,978.70	\$1,260,611.97	\$1,284,370.02	\$705,450.73
215	MINABRADEC CÍA. LTDA.	\$121,606,801.61	\$134,391,399.60	\$155,473,645.29	\$162,704,830.46	\$171,862,358.29	\$186,237,296.31	\$178,707,701.49	\$191,448,630.35	\$209,072,754.13
216	SERVICIOS MÉDICOS PAZMIÑO Y MÉNDEZ CÍA. LTDA.	\$59,145,974.89	\$2,855,817.74	\$1,932,740.67	\$5,259.07	\$14,187.68	\$18,278.67	\$12,786.59	\$66,887.26	\$6,803.00
217	COMERCIALIZADORA CALI & PADILLA E HIJOS CALUG CÍA. LTDA.	\$2,323,890.06	\$14,938,008.15	\$27,677,569.81	\$38,311,884.87	\$39,625,705.04	\$52,257,406.42	\$72,356,811.29	\$83,560,848.78	\$101,092,494.93
218	MEDIODÍA FOODS CÍA. LTDA.	\$2,221,382.74	\$5,487,773.15	\$5,349,424.41	\$3,812,344.10	\$7,999,789.21	\$12,572,141.44	\$11,152,723.74	\$8,280,109.26	\$34,697,433.13
219	AGRÍCOLA Y PECUARIA TODO AGRO TODOAGRO CÍA. LTDA.	\$46,926,915.38	\$56,387,400.05	\$59,035,987.58	\$63,311,835.94	\$63,745,641.35	\$64,906,414.10	\$67,083,894.70	\$69,312,486.13	\$60,014,015.01
220	COLOMAR CONSTRUCTORA CÍA. LTDA.	\$7,853,023.29	\$14,996,489.43	\$16,509,581.12	\$22,303,003.13	\$22,685,162.46	\$37,810,756.88	\$40,361,424.96	\$46,886,139.29	\$54,335,201.89
221	EMPRESA NACIONAL CONSTRUCTORA OVIEDO MOREANO ENCOM S.A.	\$31,382,809.54	\$29,636,390.50	\$23,759,144.76	\$22,003,109.67	\$30,399,831.82	\$26,013,564.06	\$0.00	\$26,013,564.06	\$26,013,564.06
222	JOMACH SEGURIDAD Y CUSTODIA EMPRESACIAL CÍA. LTDA.	\$7,424,684.80	\$7,654,307.98	\$16,563,277.50	\$14,007,522.98	\$15,269,260.65	\$14,448,654.10	\$17,890,501.45	\$24,187,720.23	\$38,969,148.60
223	NOVA CLÍNICA SAN MARCOS NOVAACLIMA CÍA. LTDA.	\$1,327,468.60	\$1,478,087.01	\$1,811,494.76	\$2,307,550.19	\$2,433,222.34	\$4,562,461.39	\$5,832,612.30	\$5,926,751.89	\$6,058,358.24
224	PORTUGAL M.H. DE SEGURIDAD PRIVADA CÍA. LTDA.	\$8,668,686.00	\$21,863,808.18	\$32,218,664.15	\$21,110,924.34	\$22,334,675.96	\$17,652,121.46	\$18,474,887.99	\$23,824,994.42	\$19,437,209.20
225	BOTICA BRISTOL LABRISTOL CÍA. LTDA.	\$7,927,679.71	\$8,292,345.76	\$7,351,752.13	\$7,932,286.47	\$15,253,935.31	\$21,408,435.11	\$19,997,403.56	\$18,905,018.93	\$21,592,592.96
226	ASOCIADOS GARCÍA MOYA CÍA. LTDA.	\$25,962,295.28	\$28,408,084.97	\$35,511,531.43	\$30,450,738.42	\$25,795,241.12	\$22,963,408.05	\$20,026,780.19	\$19,713,647.93	\$16,467,301.78
227	PRODUCTOS ORGÁNICOS CHIMBORAZO SUMAKLIFA CÍA. LTDA	\$11,764,987.26	\$13,922,267.45	\$16,198,926.07	\$9,232,105.44	\$10,316,664.86	\$12,357,669.34	\$28,299,327.34	\$29,020,411.76	\$29,123,450.76
228	COMISARIATO DEL CALZADO S.A.	\$4,667,070.24	\$3,632,652.27	\$9,838,399.89	\$13,297,303.70	\$14,964,252.53	\$1,528,469.17	\$25,396,189.21	\$28,847,028.08	\$28,434,380.98
229	MULTICOMERCIO SILVA CÍA. LTDA.	\$1,671,834.26	\$2,215,118.46	\$2,267,413.04	\$2,077,804.61	\$1,059,697.50	\$1,298,242.10	\$2,782,163.09	\$7,892,231.42	\$8,790,160.25
230	AGROBIOTEC BIOTECNOLOGÍA AGRÍCOLA PRODUCTIVA S.A.	\$10,711,677.92	\$10,665,000.01	\$9,801,229.60	\$8,932,873.53	\$12,098,253.67	\$25,684,118.51	\$25,155,981.65	\$26,199,652.46	\$23,560,101.20
231	KCER S.A.	\$0.00	\$0.00	\$0.00	\$21.06	\$41.60	\$41.60	\$13,668,108.63	\$24,648,188.86	
232	GORGE WASHINGTON CÍA. LTDA.	\$26,335,947.03	\$26,477,278.15	\$26,335,054.69	\$26,820,163.90	\$25,953,496.34	\$24,105,819.92	\$26,690,813.88	\$26,847,888.75	\$23,629,916.81
233	HIDROFERR CENTRO FERRETERO HICEFE CÍA. LTDA.	\$199,672.02	\$409,327.63	\$778,270.67	\$906,000.66	\$1,526,594.11	\$1,878,185.76	\$2,282,687.58	\$2,138,473.26	\$3,055,866.44
234	PROVINPA-DISTRIBUCIONES CÍA. LTDA.	\$1,180,681.71	\$2,114,352.98	\$3,640,203.56	\$4,230,934.35	\$6,413,473.08	\$3,442,578.09	\$6,655,629.75	\$10,867,912.05	\$14,563,408.70
235	PRODUCTOS CALCÁREOS SANTOS PROCALSACOM CÍA. LTDA.	\$17,551,317.80	\$14,791,232.95	\$14,951,674.89	\$14,654,970.96	\$10,101,490.86	\$12,979,763.75	\$13,443,393.30	\$15,187,087.32	\$15,634,280.51
236	IRCOSTEL CÍA. LTDA.	\$1,598,318.21	\$1,515,611.78	\$2,384,275.00	\$2,141,965.57	\$924,586.12	\$830,826.17	\$1,411,256.90	\$700,986.39	\$967,328.48
237	ESTACIÓN DE SERVICIOS GASARYQUIES CÍA. LTDA.	\$460,884.64	\$1,454,520.02	\$3,302,642.29	\$5,207,155.09	\$11,135,065.93	\$11,299,917.93	\$10,121,768.02	\$6,398,621.77	\$8,840,826.21
238	RIVAS LABORATORIO FARMACÉUTICO RIVALAV CÍA. LTDA.	\$3,530,344.32	\$1,826,099.48	\$2,068,809.76	\$5,343,286.99	\$5,919,914.66	\$9,968,600.52	\$13,421,868.47	\$13,804,844.51	\$13,124,301.83
239	FASTNET CÍA. LTDA.	\$2,000,073.89	\$2,414,408.15	\$2,787,063.77	\$3,203,949.73	\$3,508,571.27	\$3,473,936.94	\$3,815,429.75	\$6,057,818.67	\$10,720,870.24
240	PRODUALBA CÍA. LTDA.	\$5,517,247.12	\$5,891,766.65	\$5,715,033.46	\$4,829,155.59	\$4,816,883.42	\$5,633,588.85	\$4,941,033.45	\$3,666,483.31	\$3,739,532.69
241	COMPañIA DE TRANSPORTE PESADO INTERPROVINCIAL JAIME ROLDOS AGUILERA S.A.	\$3,977,165.11	\$10,373,763.61	\$8,515,443.84	\$4,273,683.47	\$4,060,993.29	\$4,065,022.04	\$6,135,196.43	\$7,614,590.12	\$6,971,865.98
242	SUPERTAPI SERVICIOS CÍA. LTDA.	\$792,304.77	\$820,462.99	\$1,815,083.16	\$1,915,749.46	\$4,093,041.28	\$2,915,115.87	\$2,778,113.43	\$2,888,357.55	\$3,251,573.13
243	GES-VIGILANCIA SEGURIDAD Y PROTECCIÓN CÍA. LTDA.	\$7,106,152.71	\$7,046,364.63	\$7,104,643.23	\$7,199,015.07	\$7,197,431.88	\$6,162,031.60	\$6,058,031.32	\$5,973,250.02	\$5,918,171.48
244	AROSTEGUI & AROSTEGUI CÍA. LTDA.	\$958,152.44	\$1,637,883.55	\$1,901,023.89	\$2,009,301.99	\$2,064,632.44	\$2,718,536.07	\$2,063,894.31	\$2,289,375.08	\$4,074,953.47
245	JARA ALARMAS JARALARM CÍA. LTDA.	\$1,692,690.95	\$1,337,800.04	\$1,422,812.88	\$1,144,788.27	\$1,021,963.43	\$2,777,738.82	\$837,651.69	\$808,508.23	\$756,279.09
246	ECUACONSTRUEPSE & INGENIERÍA CÍA. LTDA.	\$1,890,699.80	\$2,167,575.06	\$2,437,569.79	\$1,982,925.28	\$1,936,006.92	\$1,971,258.53	\$1,757,362.17	\$2,587,673.16	\$2,535,572.13
247	PUENTE & ASOCIADOS CÍA. LTDA.	\$850,149.95	\$740,578.49	\$710,912.68	\$642,117.75	\$715,836.81	\$995,029.91	\$1,207,288.08	\$1,230,041.17	\$675,610.17
248	MADERKAMUEBLERÍA CÍA. LTDA.	\$116,462,833.90	\$128,706,643.40	\$148,897,110.10	\$155,822,416.13	\$164,592,580.54	\$178,359,458.67	\$171,148,365.72	\$183,350,353.29	\$200,228,976.63
249	WICERCON CONSTRUCTORA CÍA. LTDA.	\$56,644,100.15	\$2,735,016.65	\$1,850,985.74	\$5,036.61	\$13,587.54	\$17,505.48	\$12,245.72	\$64,057.93	\$6,515.23
250	AMPRESA CONSULTORA & CONSTRUCTORA ASOCIADOS "ECCONSA" CÍA. LTDA.	\$2,225,589.51	\$14,306,130.41	\$26,506,808.60	\$36,691,292.14	\$37,949,537.71	\$50,046,918.13	\$69,296,118.17	\$80,026,224.88	\$96,816,282.39

251	ORGANIZACIÓN TÉCNICA COMERCIAL ORGATEC-AP S.A.	\$2,127,418.25	\$5,255,640.34	\$5,123,143.75	\$3,651,081.95	\$7,661,398.13	\$12,040,339.85	\$10,680,963.52	\$7,929,860.64	\$33,229,731.71
252	ETECO-ELECTRICIDAD Y TELECOMUNICACIONES CÍA. LTDA.	\$44,941,906.86	\$54,002,213.03	\$56,538,765.31	\$60,633,745.28	\$61,049,200.72	\$62,160,872.79	\$64,246,245.95	\$66,380,567.97	\$57,475,422.18
253	GLOFFICE GLOBAL OFFICE CÍA. LTDA.	\$7,520,840.41	\$14,362,137.93	\$15,811,225.84	\$21,359,586.10	\$21,725,580.08	\$36,211,361.87	\$38,654,136.68	\$44,902,855.60	\$52,036,822.85
254	INDUPALETS CÍA. LTDA.	\$30,055,316.69	\$28,382,771.18	\$22,754,132.94	\$21,072,378.13	\$29,113,918.93	\$24,913,190.30	\$0.00	\$24,913,190.30	\$24,913,190.30
255	TRANSPORTE DE CARGA PESADA LOS PUENTES BOARP S.A.	\$7,110,620.63	\$7,330,530.75	\$15,862,650.86	\$13,415,004.76	\$14,623,370.92	\$13,837,476.03	\$17,133,733.24	\$23,164,579.67	\$37,320,753.61
256	PAÑAECONÓMICA S.A.	\$1,271,316.67	\$1,415,563.93	\$1,734,868.53	\$2,209,940.82	\$2,330,297.03	\$4,369,469.27	\$5,585,892.80	\$5,676,050.29	\$5,802,089.68
257	IMPORAKABADOS CÍA. LTDA.	\$8,302,000.59	\$20,938,969.10	\$30,855,814.66	\$20,217,932.24	\$21,389,919.17	\$16,905,436.72	\$17,693,400.22	\$22,817,197.15	\$18,615,015.25
258	INGINOST CÍA. LTDA.	\$7,592,338.86	\$7,941,579.54	\$7,040,773.02	\$7,596,750.75	\$14,608,693.84	\$20,502,858.31	\$19,151,513.39	\$18,105,336.63	\$20,679,226.27
259	COMPAÑÍA DE TRANSPORTE DE CARGA PESADA METRANGAS S.A.	\$24,864,090.19	\$27,206,422.97	\$34,009,393.65	\$29,162,672.19	\$24,704,102.42	\$21,992,055.89	\$19,179,647.39	\$18,879,760.62	\$15,770,734.92
260	COMPAÑÍA DE TRANSPORTE DE CARGA PESADA TRANSCUMANDA S.A.	\$11,267,328.30	\$13,333,355.53	\$15,513,711.50	\$8,841,587.38	\$9,880,269.93	\$11,834,939.93	\$27,102,265.79	\$27,792,848.34	\$27,891,528.79
261	OLEAS SEGURIDAD OLEASSEG CÍA. LTDA.	\$4,469,653.16	\$3,478,991.08	\$9,422,235.57	\$12,734,827.75	\$14,331,264.65	\$1,463,814.93	\$24,321,930.41	\$27,626,798.79	\$27,231,606.66
262	SIMAA CÍA. LTDA.	\$1,601,115.68	\$2,121,418.95	\$2,171,501.47	\$1,989,913.47	\$1,014,872.30	\$1,243,326.46	\$2,664,477.59	\$7,558,390.03	\$8,418,336.48
263	SUPERTOTALHOME TOTALHOME CORP. CÍA. LTDA.	\$10,258,573.94	\$10,213,870.51	\$9,386,637.58	\$8,555,012.98	\$11,586,497.54	\$24,597,680.30	\$24,091,883.63	\$25,091,407.16	\$22,563,508.92
264	SOFFER CONSULTORES Y CONSTRUCTORES CÍA. LTDA.	\$0.00	\$0.00	\$0.00	\$20.17	\$39.84	\$39.84	\$39.84	\$13,089,947.64	\$23,605,570.47
265	INDUVEST S.A.	\$25,221,936.47	\$25,357,289.28	\$25,221,081.88	\$25,685,670.97	\$24,855,663.45	\$23,086,143.74	\$25,561,792.45	\$25,712,223.06	\$22,630,371.33
266	CACHAMSI S.A.	\$191,225.90	\$392,013.07	\$745,349.82	\$867,676.83	\$1,462,019.18	\$1,798,738.50	\$2,186,129.90	\$2,048,015.84	\$2,926,603.29
267	ITCONTROLSECURITY S.A.	\$1,130,738.88	\$2,024,915.85	\$3,486,222.95	\$4,051,965.83	\$6,142,183.17	\$3,296,957.03	\$6,374,096.61	\$10,408,199.37	\$13,947,376.52
268	TRANSPORTES DE CARGA MINERA SHOBOL S.A.	\$16,808,897.05	\$14,165,563.80	\$14,319,219.04	\$14,035,065.69	\$9,674,197.80	\$12,430,719.74	\$12,874,737.76	\$14,544,673.52	\$14,972,950.45
269	CONSULTORA INGENIERÍA ELÉCTRICA TELECOMUNICACIONES Y CONTROL IELTEC S.A.	\$1,530,709.35	\$1,451,501.40	\$2,283,420.17	\$2,051,360.42	\$885,476.13	\$795,682.22	\$1,351,560.73	\$671,334.67	\$926,410.49
270	RIOFERSEG CÍA. LTDA.	\$441,389.22	\$1,392,993.82	\$3,162,940.52	\$4,986,892.43	\$10,664,052.64	\$10,821,931.40	\$9,693,617.23	\$6,127,960.07	\$8,466,859.26
271	CONSTRUCTORA SILVA-MIRANDA INGENIERÍA Y SERVICIOS SMOCONSTRUING&SERV S.A.	\$3,381,010.75	\$1,748,855.47	\$1,981,299.11	\$5,117,265.95	\$5,669,502.27	\$9,546,928.72	\$12,854,123.44	\$13,220,899.59	\$12,569,143.86
272	ABARVIN ABARCA VINTIMILLA CÍA. LTDA.	\$1,915,470.76	\$2,312,278.69	\$2,669,170.97	\$3,068,422.66	\$3,360,158.71	\$3,326,989.41	\$3,654,037.07	\$5,801,572.94	\$10,267,377.43
273	ALL-MAINT MANTENIMIENTO TOTAL S.A.	\$5,283,867.57	\$5,642,544.92	\$5,473,287.55	\$4,624,882.31	\$4,613,129.25	\$5,395,288.04	\$4,732,027.73	\$3,511,391.07	\$3,581,350.45
274	ECOPRAL CÍA. LTDA.	\$3,808,931.03	\$9,934,953.41	\$8,155,240.56	\$4,092,906.66	\$3,889,213.27	\$3,893,071.60	\$5,875,677.62	\$7,292,492.96	\$6,676,956.05
275	DISTRIBUCIONES-CORDOVA CÍA. LTDA.	\$758,790.28	\$785,757.40	\$1,738,305.14	\$1,834,713.26	\$3,919,905.63	\$2,791,806.47	\$2,660,599.24	\$2,766,180.02	\$3,114,031.58
276	THE GOURMET PIZZERIA LEONHOLMES CÍA. LTDA.	\$6,805,562.45	\$6,748,303.41	\$6,804,116.82	\$6,894,496.73	\$6,892,980.51	\$5,901,377.67	\$5,801,776.60	\$5,720,581.54	\$5,667,832.83
277	ANDAFROIL CÍA. LTDA.	\$917,622.60	\$1,568,601.08	\$1,820,610.58	\$1,924,308.52	\$1,977,298.49	\$2,603,542.00	\$1,976,591.58	\$2,192,534.51	\$3,902,582.93
278	COMPAÑÍA DE CATGA PESADA TRANSHIDALGO HT&H S.A.	\$1,621,090.12	\$1,281,211.10	\$1,362,627.90	\$1,096,363.72	\$978,734.38	\$2,660,240.46	\$802,219.02	\$774,308.33	\$724,288.48
279	AHIES SUPERMERCADO S.A.	\$1,810,723.20	\$2,075,886.63	\$2,334,460.59	\$1,899,047.54	\$1,854,113.83	\$1,887,874.29	\$1,683,025.75	\$2,478,214.58	\$2,428,317.43
280	RED ECUATORIANA DE PEDAGOGÍA ENTREMAESTROS CÍA. LTDA.	\$814,188.61	\$709,252.02	\$680,841.07	\$614,956.17	\$685,556.91	\$952,940.14	\$1,156,219.79	\$1,178,010.43	\$647,031.86
281	TRANSPORTES PESADOS TRAILEROS DE CHIMBORAZO TRACHIMB S.A.	\$111,536,456.03	\$123,262,352.38	\$142,598,762.34	\$149,231,127.93	\$157,630,314.38	\$170,814,853.57	\$163,908,789.85	\$175,594,633.34	\$191,759,290.92
282	COMPAÑÍA DE TRANSPORTE DE CARGA PESADA ZUÑIGA & ZUÑIGA FOZUL S.A.	\$54,248,054.71	\$2,619,325.44	\$1,772,689.05	\$4,823.56	\$13,012.79	\$16,765.00	\$11,727.72	\$61,348.28	\$6,239.64
283	ASOCIADOS EN DISTRIBUCIÓN Y SERVICIOS ADHYS CÍA. LTDA.	\$2,131,447.07	\$13,700,981.09	\$25,385,570.60	\$35,139,250.48	\$36,344,272.27	\$47,929,933.49	\$66,364,892.37	\$76,641,115.57	\$92,720,953.65
284	COLOMA & DELGADO CONSTRUCTORA CÍA. LTDA.	\$2,037,428.45	\$5,033,326.76	\$4,906,434.77	\$3,496,641.18	\$7,337,320.99	\$11,531,033.48	\$10,229,158.76	\$7,594,427.53	\$31,824,114.06
285	ACONSTRUIR, CONSTRUCTORA BF CÍA. LTDA.	\$43,040,864.20	\$51,717,919.41	\$54,147,175.53	\$58,068,937.86	\$58,466,819.53	\$59,531,467.87	\$61,528,629.75	\$63,572,669.94	\$55,044,211.82
286	TRANSNAVILANEZ CÍA. LTDA.	\$7,202,708.86	\$13,754,619.49	\$15,142,410.99	\$20,456,075.60	\$20,806,588.05	\$34,679,621.26	\$37,019,066.70	\$43,003,464.81	\$49,835,665.24
287	DISALDALOPEZ CÍA. LTDA.	\$28,783,976.80	\$27,182,179.96	\$21,791,633.12	\$20,181,016.53	\$27,882,400.16	\$23,859,362.35	\$0.00	\$23,859,362.35	\$23,859,362.35
288	MACCOMPANY CÍA. LTDA.	\$6,809,841.38	\$7,020,449.30	\$15,191,660.73	\$12,847,550.06	\$14,004,802.33	\$13,252,150.79	\$16,408,976.32	\$22,184,717.95	\$35,742,085.73
289	COMPAÑÍA INSTITUTO DE NEUROCIENCIA EAMM CÍA. LTDA.	\$1,217,539.98	\$1,355,685.58	\$1,661,483.59	\$2,116,460.32	\$2,231,725.47	\$4,184,640.72	\$5,349,609.53	\$5,435,953.36	\$5,556,661.29
290	COMPAÑÍA DE SERVICIOS DE PELUQUERÍA "ALACANTSERVI" S.A.	\$7,950,825.96	\$20,053,250.70	\$29,550,613.70	\$19,362,713.71	\$20,485,125.59	\$16,190,336.74	\$16,944,969.39	\$21,852,029.71	\$17,827,600.11
291	JARA & MALDONADO JMFAMILY CÍA. LTDA.	\$7,271,182.93	\$7,605,650.72	\$6,742,948.32	\$7,275,408.19	\$13,990,746.09	\$19,635,587.40	\$18,341,404.37	\$17,339,480.89	\$19,804,495.00
292	CEVALLOS & SILVA CEVSI CÍA. LTDA.	\$23,812,339.18	\$26,055,591.28	\$32,570,796.30	\$27,929,091.15	\$23,659,118.89	\$21,061,791.93	\$18,368,348.30	\$18,081,146.75	\$15,103,632.83
293	TRANSPORTE ESCOLAR E INSTITUCIONAL CUMANCITY S.A.	\$10,790,720.31	\$12,769,354.60	\$14,857,481.50	\$8,467,588.24	\$9,462,334.52	\$11,334,321.97	\$25,955,839.95	\$26,617,210.86	\$26,711,717.12
294	CLÍNICA DE TRABAJADOR SPJ CÍA. LTDA.	\$4,280,586.84	\$3,331,829.75	\$9,023,675.01	\$12,196,144.54	\$13,725,052.15	\$1,401,895.56	\$23,293,112.75	\$26,458,185.20	\$26,079,709.70
295	TRUJIMAR AVÍCOLA CÍA. LTDA.	\$1,533,388.48	\$2,031,682.93	\$2,079,646.96	\$1,905,740.13	\$971,943.20	\$1,190,733.75	\$2,551,770.19	\$7,238,670.13	\$8,062,240.84
296	CONSTRUSULTANA CÍA. LTDA.	\$9,824,636.26	\$9,781,823.79	\$8,989,582.81	\$8,193,135.93	\$11,096,388.70	\$23,557,198.42	\$23,072,796.95	\$24,030,040.63	\$21,609,072.49
297	GRUPCAMITEC CONSTRUCTORES Y CONSULTORES CAMINOS&MORENO S.A.	\$0.00	\$0.00	\$0.00	\$19.32	\$38.16	\$38.16	\$38.16	\$12,536,242.85	\$22,607,054.84
298	MERINO MONTOYA CONVENCIONALES SAN JUANITO TAXISANJ S.A.	\$24,155,048.56	\$24,284,675.94	\$24,154,230.11	\$24,599,167.09	\$23,804,268.88	\$22,109,599.86	\$24,480,528.63	\$24,624,596.02	\$21,673,106.62
299	COMPAÑÍA DE TRANSPORTE PESADO TRANSOLYMPUS S.A.	\$183,137.04	\$375,430.91	\$713,821.53	\$830,974.10	\$1,400,175.77	\$1,722,651.87	\$2,093,656.61	\$1,961,384.77	\$2,802,807.97
300	COMPAÑÍA DE TRANSPORTES PESADOS SACYTRANS S.A.	\$1,082,908.62	\$1,939,261.91	\$3,338,755.72	\$3,880,567.67	\$5,882,368.82	\$3,157,495.75	\$6,104,472.33	\$9,967,932.54	\$13,357,402.49

301	NESTOR ZUÑIGA TRANSPORTES Y SERVICIOS S.A.	\$16,097,880.71	\$13,566,360.45	\$13,713,516.08	\$13,441,382.41	\$9,264,979.23	\$11,904,900.30	\$12,330,136.35	\$13,929,433.83	\$14,339,594.64
302	COMPAÑIA DE TRANSPORTE MIXTO MARGOYAL S.A.	\$1,465,960.35	\$1,390,102.89	\$2,186,831.49	\$1,964,587.88	\$848,020.49	\$762,024.86	\$1,294,389.71	\$642,937.21	\$887,223.33
303	CALIZAS Y MINERALES DUCHI CORP OXIMICRON CIA. LTDA.	\$422,718.45	\$1,334,070.18	\$3,029,148.14	\$4,775,946.88	\$10,212,963.21	\$10,364,163.70	\$9,283,577.23	\$5,868,747.36	\$8,108,711.12
304	TRANSPORTE DE CARGA PESADA LA DOLOROSA DOLTRACAR S.A.	\$3,237,994.00	\$1,674,878.89	\$1,897,490.15	\$4,900,805.60	\$5,429,682.32	\$9,143,093.63	\$12,310,394.02	\$12,661,655.54	\$12,037,469.08
305	COMPAÑIA DE TRANSPORTE PESADO CENTINELA DE LOS ANDES TRANSCENANDES S.A.	\$1,834,446.35	\$2,214,469.30	\$2,556,265.04	\$2,938,628.38	\$3,218,024.00	\$3,186,257.76	\$3,499,471.30	\$5,556,166.41	\$9,833,067.36
306	TRANSPORTES OROZCO TRUCKS TRANSOROZTRUCKS S.A.	\$5,060,359.97	\$5,403,865.27	\$5,241,767.48	\$4,429,249.79	\$4,417,993.88	\$5,167,067.36	\$4,531,862.96	\$3,362,859.23	\$3,429,859.33
307	EL ALTO COTOPAXI ELALCO CIA. LTDA.	\$3,647,813.24	\$9,514,704.88	\$7,810,273.89	\$3,919,776.71	\$3,724,699.55	\$3,728,394.67	\$5,627,136.46	\$6,984,020.51	\$6,394,520.81
308	SEGUNDO ELOY CORRALES E HIJOS SECOHI CIA. LTDA.	\$726,693.45	\$752,519.86	\$1,664,774.83	\$1,757,104.89	\$3,754,093.62	\$2,673,713.06	\$2,548,055.89	\$2,649,170.61	\$2,982,308.05
309	INDUSTRIA DE LICORES ECUATORIANOS LICOREC S.A.	\$6,517,687.16	\$6,462,850.17	\$6,516,302.68	\$6,602,859.52	\$6,601,407.43	\$5,651,749.39	\$5,556,361.45	\$5,478,600.94	\$5,428,083.50
310	FLORICOLA LA ROSALEDA S.A.	\$878,807.16	\$1,502,249.25	\$1,743,598.76	\$1,842,910.27	\$1,893,658.76	\$2,493,412.17	\$1,892,981.75	\$2,099,790.30	\$3,737,503.68
311	AGRICOLA ANGY ROSE ECUADOR "ROS&ANGY" S.A.	\$1,552,518.01	\$1,227,015.87	\$1,304,988.74	\$1,049,987.54	\$937,333.92	\$2,547,712.29	\$768,285.16	\$741,555.09	\$693,651.08
312	SAVREH S.A.	\$1,734,129.61	\$1,988,076.63	\$2,235,712.91	\$1,818,717.83	\$1,775,684.81	\$1,808,017.21	\$1,611,833.76	\$2,373,386.11	\$2,325,599.60
313	ENAERENTACAR S.A.	\$779,748.43	\$679,250.66	\$652,041.49	\$588,943.52	\$656,557.85	\$912,630.77	\$1,107,311.70	\$1,128,180.59	\$619,662.41
314	INDUACERO INDUSTRIA DE ACERO DEL ECUADOR CIA. LTDA.	\$106,818,463.94	\$118,048,354.87	\$136,566,834.69	\$142,918,651.22	\$150,962,552.08	\$163,589,385.27	\$156,975,448.04	\$168,166,980.35	\$183,647,872.91
315	QUITO INORFLOWERS TRADE CIA. LTDA.	\$51,953,362.00	\$2,508,527.98	\$1,697,704.30	\$4,619.53	\$12,462.35	\$16,055.84	\$11,231.64	\$58,753.25	\$5,975.70
316	ENERGIA PLANTA FOTOVOLTAICA EPFOTVOLTAICA S.A.	\$2,041,286.86	\$13,121,429.59	\$24,311,760.96	\$33,652,860.19	\$34,806,909.55	\$45,902,497.30	\$63,557,657.42	\$73,399,196.38	\$88,798,857.31
317	SOCIEDAD AGROPECUARIA AMADOR ARIAS ANDRADE CIA. LTDA.	\$1,951,245.23	\$4,820,417.03	\$4,698,892.58	\$3,348,733.26	\$7,026,952.31	\$11,043,270.76	\$9,796,465.35	\$7,273,183.25	\$30,477,954.04
318	OLYA FARMS S.A.	\$41,220,235.65	\$49,530,251.42	\$51,856,750.01	\$55,612,621.79	\$55,993,673.06	\$57,013,286.78	\$58,925,968.71	\$60,883,546.01	\$52,715,841.66
319	TRUCKDIESEL IMPORTADORES S.A.	\$6,898,034.27	\$13,172,799.09	\$14,501,887.00	\$19,590,783.61	\$19,926,469.37	\$33,212,673.28	\$35,453,160.18	\$41,184,418.25	\$47,727,616.60
320	CENTRO DE DIALISIS CONTIGO CENDIALCON CIA. LTDA.	\$27,566,414.58	\$26,032,373.75	\$20,869,847.04	\$19,327,359.53	\$26,702,974.64	\$22,850,111.32	\$0.00	\$22,850,111.32	\$22,850,111.32
321	SAIT SAMANIEGO ITURRALDE S.A.	\$6,521,785.09	\$6,723,484.30	\$14,549,053.48	\$12,304,098.69	\$13,412,399.19	\$12,691,584.81	\$15,714,876.62	\$21,246,304.38	\$34,230,195.51
322	JARDINES PIAVERI CIA. LTDA.	\$1,166,038.04	\$1,298,340.08	\$1,591,202.83	\$2,026,934.05	\$2,137,323.48	\$4,007,630.42	\$5,123,321.05	\$5,206,012.53	\$5,321,614.52
323	SOCIEDAD AGROPECUARIA CALLO MULALO S.A.	\$7,614,506.02	\$19,204,998.20	\$28,300,622.74	\$18,543,670.92	\$19,618,604.78	\$15,505,485.50	\$16,228,197.19	\$20,927,688.86	\$17,073,492.62
324	COMPAÑIA ALIMENTICIA AGUA SANTA ALIAGUASANTA CIA. LTDA.	\$6,963,611.89	\$7,283,931.70	\$6,457,721.60	\$6,967,658.43	\$13,398,937.53	\$18,805,002.05	\$17,565,562.97	\$16,606,020.85	\$18,966,764.86
325	ASVEGETAL S.A.	\$22,805,077.23	\$24,953,439.77	\$31,193,051.62	\$26,747,690.60	\$22,658,338.16	\$20,170,878.13	\$17,591,367.17	\$17,316,314.24	\$14,464,749.16
326	CONSTRUCTORA ESPINOSA MOLINA S.A.	\$10,334,272.84	\$12,229,210.90	\$14,229,010.03	\$8,109,409.25	\$9,062,077.77	\$10,854,880.15	\$24,857,907.92	\$25,491,302.84	\$25,581,811.49
327	FUENTES SAN FELIPE S.A.	\$4,099,518.01	\$3,190,893.35	\$8,641,973.55	\$11,680,247.62	\$13,144,482.45	\$1,342,595.37	\$22,307,814.08	\$25,339,003.97	\$24,976,537.98
328	FLORANATION PRODUCTORES DE FLORES S.A.	\$1,468,526.15	\$1,945,742.74	\$1,991,677.89	\$1,825,127.32	\$930,830.00	\$1,140,365.72	\$2,443,830.31	\$6,932,474.39	\$7,721,208.05
329	IMPORTADORA ADRIAN IMCEAL CIA. LTDA.	\$9,409,054.15	\$9,368,052.64	\$8,609,323.46	\$7,846,566.28	\$10,627,011.46	\$22,560,728.93	\$22,096,817.64	\$23,013,569.92	\$20,695,008.72
330	AGRICOLA EL ROSARIO AGRIROSE CIA. LTDA.	\$0.00	\$0.00	\$0.00	\$18.50	\$36.54	\$36.54	\$36.54	\$12,005,959.78	\$21,650,776.42
331	PAMBAFLOR S.A.	\$23,133,290.00	\$23,257,434.15	\$23,132,506.18	\$23,558,622.32	\$22,797,348.31	\$21,174,363.78	\$23,445,002.27	\$23,582,975.61	\$20,756,334.21
332	AGROPECUARIA INDUSTRIAL Y COMERCIAL ALPENSWISS S.A.	\$175,390.34	\$359,550.19	\$683,626.88	\$795,823.90	\$1,340,948.34	\$1,649,783.69	\$2,005,094.93	\$1,878,418.20	\$2,684,249.19
333	ALIMENTOS SALUDABLES ECUADOR ECUALIMFOOD S.A.	\$1,037,101.59	\$1,857,231.13	\$3,197,526.36	\$3,716,419.66	\$5,633,544.62	\$3,023,933.68	\$5,846,253.15	\$9,546,288.99	\$12,792,384.36
334	PIONES LA VICTORIA S.A.	\$15,416,940.35	\$12,992,503.40	\$13,133,434.35	\$12,872,811.93	\$8,873,070.61	\$11,401,323.01	\$11,808,571.58	\$13,340,218.78	\$13,733,029.79
335	DLIP INDUSTRIAL DLIPINDUSTRIAL S.A.	\$1,403,950.22	\$1,331,301.54	\$2,094,328.52	\$1,881,485.81	\$812,149.22	\$729,791.21	\$1,239,637.03	\$615,740.97	\$849,693.78
336	FLORES SANTA MÓNICA ÑANTA CIA. LTDA.	\$404,837.46	\$1,277,639.01	\$2,901,015.17	\$4,573,924.33	\$9,780,954.87	\$9,925,759.58	\$8,890,881.91	\$5,620,499.34	\$7,765,712.64
337	FEAGACON CIA. LTDA.	\$3,101,026.85	\$1,604,031.51	\$1,817,226.32	\$4,693,501.53	\$5,200,006.76	\$8,756,340.77	\$11,789,664.35	\$12,126,067.51	\$11,528,284.14
338	SOCIEDAD AGROPECUARIA ERTEGO S.A.	\$1,756,849.27	\$2,120,797.25	\$2,448,135.03	\$2,814,324.40	\$3,081,901.58	\$3,051,479.06	\$3,351,443.66	\$5,321,140.57	\$9,417,128.61
339	ADDSOFTWARE CIA. LTDA.	\$4,846,306.74	\$5,175,281.77	\$5,020,040.72	\$4,241,892.52	\$4,231,112.74	\$4,948,500.41	\$4,340,165.15	\$3,220,610.28	\$3,284,776.28
340	SANIMAGARDEN S.A.	\$3,493,510.74	\$9,112,232.86	\$7,479,899.30	\$3,753,970.16	\$3,567,144.76	\$3,570,683.58	\$5,389,108.58	\$6,688,596.44	\$6,124,032.58
341	PRODUCTORA Y COMERCIALIZADORA DE LOS HELADOS DE SALCEDO CORPICECREAM S.A.	\$695,954.31	\$720,688.27	\$1,594,354.86	\$1,682,779.35	\$3,595,295.46	\$2,560,615.00	\$2,440,273.12	\$2,537,110.69	\$2,856,156.42
342	SEGOVIA MAYA RIBADENEIRA SEMAYARI CIA. LTDA.	\$6,241,988.99	\$6,189,471.61	\$6,240,663.07	\$6,323,558.56	\$6,322,167.90	\$5,412,680.39	\$5,321,327.36	\$5,246,856.12	\$5,198,475.57
343	CAROLINA RIOS CIA. LTDA.	\$841,633.62	\$1,438,704.11	\$1,669,844.53	\$1,764,955.16	\$1,813,557.00	\$2,387,940.84	\$1,812,908.63	\$2,010,969.17	\$3,579,407.27
344	FYM INPLASS CIA. LTDA.	\$1,486,846.49	\$1,175,113.10	\$1,249,787.71	\$1,005,573.06	\$897,684.69	\$2,439,944.06	\$735,786.70	\$710,187.31	\$664,309.64
345	G&S INGENIEROS CIA. LTDA.	\$1,660,775.92	\$1,903,980.99	\$2,141,142.25	\$1,741,786.06	\$1,700,573.34	\$1,731,538.08	\$1,543,653.19	\$2,272,991.87	\$2,227,226.74
346	CODIHE CONSTRUCTORA Y DISTRIBUIDORA DE HORMIGONES ECUADOR S.A.	\$746,765.07	\$650,518.36	\$624,460.14	\$564,031.21	\$628,785.46	\$874,026.49	\$1,060,472.41	\$1,080,458.55	\$593,450.69
347	TEXASFLOWERS S.A.	\$102,300,042.91	\$113,054,909.46	\$130,790,057.58	\$136,873,192.27	\$144,576,836.13	\$156,669,554.27	\$150,335,386.59	\$161,053,517.08	\$175,879,567.89
348	COMPAÑIA DE TRANSPORTE DE TURISMO COTTULLARI S.A.	\$49,755,734.79	\$2,402,417.24	\$1,625,891.41	\$4,424.12	\$11,935.19	\$15,376.68	\$10,756.54	\$56,267.99	\$5,722.93
349	ANDES KINKUNA S.A.	\$1,954,940.43	\$12,566,393.12	\$23,283,373.47	\$32,229,344.20	\$33,334,577.28	\$43,960,821.67	\$60,869,168.51	\$70,294,410.37	\$85,042,665.64
350	PULPA MOLDEADA S.A. PULPAMOL	\$1,868,707.56	\$4,616,513.39	\$4,500,129.43	\$3,207,081.84	\$6,729,712.23	\$10,576,140.41	\$9,382,074.86	\$6,965,527.60	\$29,188,736.58

351	NEGRETIFARMS S.A.	\$39,476,619.68	\$47,435,121.79	\$49,663,209.48	\$53,260,207.88	\$53,625,140.69	\$54,601,624.74	\$56,433,400.23	\$58,308,172.01	\$50,485,961.56
352	FLORETS PASTAVI S.A.	\$6,606,247.42	\$12,615,589.69	\$13,888,457.18	\$18,762,093.46	\$19,083,579.72	\$31,807,777.20	\$33,953,491.50	\$39,442,317.36	\$45,708,738.42
353	CARDINEM CÍA. LTDA.	\$26,400,355.24	\$24,931,204.34	\$19,987,052.51	\$18,509,812.23	\$25,573,438.81	\$21,883,551.61	\$0.00	\$21,883,551.61	\$21,883,551.61
354	MAYAS CONSTRUCTORES S.A.	\$6,245,913.58	\$6,439,080.91	\$13,933,628.52	\$11,783,635.32	\$12,845,054.71	\$12,154,730.78	\$15,050,137.34	\$20,347,585.70	\$32,782,258.24
355	ETTECTECH TEXTILES TÉCNICOS ECUATORIANOS CÍA. LTDA.	\$1,116,714.63	\$1,243,420.29	\$1,523,894.95	\$1,941,194.74	\$2,046,914.70	\$3,838,107.65	\$4,906,604.57	\$4,985,798.20	\$5,096,510.22
356	IMHOTEP CON CÍA. LTDA.	\$7,292,412.42	\$18,392,626.77	\$27,103,506.40	\$17,759,273.64	\$18,788,737.79	\$14,849,603.46	\$15,541,744.45	\$20,042,447.62	\$16,351,283.88
357	CONSTRUCCIONES ULLOA CÍA. LTDA.	\$6,669,051.11	\$6,975,821.39	\$6,184,559.98	\$6,672,926.47	\$12,832,162.48	\$18,009,550.47	\$16,822,539.65	\$15,903,586.16	\$18,164,470.71
358	DISTRIBUIDORA DE COMBUSTIBLE DISGASCOTOPAXI CÍA. LTDA.	\$21,840,422.46	\$23,897,909.27	\$29,873,585.53	\$25,616,263.28	\$21,699,890.46	\$19,317,649.98	\$16,847,252.34	\$16,583,834.15	\$13,852,890.27
359	AGRÍCOLA SAN AGUSTÍN SANAGUS S.A.	\$9,897,133.10	\$11,711,915.27	\$13,627,122.91	\$7,766,381.24	\$8,678,751.88	\$10,395,718.72	\$23,806,418.42	\$24,413,020.73	\$24,499,700.86
360	COMPAÑÍA DE TRANSPORTE DE CARGA PESADA ALBAN TOCA "ALBANTRUCKS" S.A.	\$3,926,108.40	\$3,055,918.57	\$8,276,418.07	\$11,186,173.15	\$12,588,470.84	\$1,285,803.59	\$21,364,193.55	\$24,267,164.10	\$23,920,030.43
361	FARMGIRL SOUTH S.A.	\$1,406,407.49	\$1,863,437.82	\$1,907,429.92	\$1,747,924.44	\$891,455.89	\$1,092,128.25	\$2,340,456.28	\$6,639,230.72	\$7,394,600.95
362	FLORETS REJAS S.A.	\$9,011,051.16	\$8,971,784.02	\$8,245,149.08	\$7,514,656.53	\$10,177,488.87	\$21,606,410.09	\$21,162,122.26	\$22,040,095.91	\$19,819,609.85
363	MILROSE S.A.	\$0.00	\$0.00	\$0.00	\$17.72	\$35.00	\$35.00	\$35.00	\$11,498,107.68	\$20,734,948.58
364	BOSQUEFLOWERS S.A.	\$22,154,751.84	\$22,273,644.69	\$22,154,001.17	\$22,562,092.59	\$21,833,020.48	\$20,278,688.20	\$22,453,278.68	\$22,585,415.74	\$19,878,341.27
365	COMERCIAL LOS NEVADOS SUPERGRAF CÍA. LTDA.	\$167,971.33	\$344,341.21	\$654,709.46	\$762,160.55	\$1,284,226.22	\$1,579,997.84	\$1,920,279.42	\$1,798,961.11	\$2,570,705.45
366	COMPAÑÍA DE TRANSPORTE DE CARGA PESADA TRANSPORTHERBER S.A.	\$993,232.19	\$1,778,670.25	\$3,062,270.99	\$3,559,215.11	\$5,395,245.68	\$2,896,021.29	\$5,598,956.64	\$9,142,480.97	\$12,251,266.51
367	LIMACHE S.A.	\$14,764,803.78	\$12,442,920.51	\$12,577,890.07	\$12,328,291.99	\$8,497,739.73	\$10,919,047.05	\$11,309,069.01	\$12,775,927.53	\$13,152,122.63
368	LA FINCA CÍA. LTDA.	\$1,344,563.13	\$1,274,987.48	\$2,005,738.43	\$1,801,898.96	\$777,795.31	\$698,921.04	\$1,187,200.38	\$589,695.13	\$813,751.73
369	ZAVAMEGACORP CÍA. LTDA.	\$387,712.84	\$1,223,594.88	\$2,778,302.23	\$4,380,447.33	\$9,367,220.48	\$9,505,899.95	\$8,514,797.60	\$5,382,752.22	\$7,437,222.99
370	INSEMINACIÓN E M.A.S PRODUCTOS VETERINARIOS INSEMINARYMAS CÍA. LTDA.	\$2,969,853.42	\$1,536,180.98	\$1,740,357.65	\$4,494,966.41	\$4,980,046.47	\$8,385,947.56	\$11,290,961.55	\$11,613,134.85	\$11,040,637.72
371	STEELESTRUCTURAS CÍA. LTDA.	\$1,682,534.54	\$2,031,087.53	\$2,344,578.92	\$2,695,278.48	\$2,951,537.14	\$2,922,401.49	\$3,209,677.60	\$5,096,056.32	\$9,018,784.07
372	ECUANOVAGRI S.A.	\$4,641,307.97	\$4,956,367.35	\$4,807,693.00	\$4,062,460.47	\$4,052,136.67	\$4,739,178.84	\$4,156,576.17	\$3,084,378.47	\$3,145,830.24
373	COMERCIAL MOLINA PROAÑO S.A.	\$3,345,735.24	\$8,726,785.41	\$7,163,499.56	\$3,595,177.22	\$3,416,254.54	\$3,419,643.66	\$5,161,149.29	\$6,405,668.81	\$5,864,986.00
374	COMERCIALIZACIÓN DE DERIVADOS DE COMBUSTIBLES PETROANDES S.A.	\$666,515.45	\$690,203.16	\$1,526,913.65	\$1,611,597.78	\$3,443,214.47	\$2,452,300.98	\$2,337,049.57	\$2,429,790.91	\$2,735,341.00
375	COMPAÑÍA DE SEGURIDAD COTOPAXI COMSECOTOPAX CÍA. LTDA.	\$5,977,952.86	\$5,927,656.96	\$5,976,683.03	\$6,056,072.04	\$6,054,740.20	\$5,183,724.01	\$5,096,235.21	\$5,024,914.11	\$4,978,580.05
376	ROSEMIROVICH ROSES CÍA. LTDA.	\$806,032.51	\$1,377,846.93	\$1,599,210.10	\$1,690,297.56	\$1,736,843.54	\$2,286,930.94	\$1,736,222.59	\$1,925,905.18	\$3,427,998.34
377	CONSTRUCTORA VIAL A&C&S CONSTRUCCIONES S.A.	\$1,423,952.89	\$1,125,405.81	\$1,196,921.69	\$963,037.32	\$859,712.63	\$2,336,734.43	\$704,662.92	\$680,146.39	\$636,209.34
378	GARCÉS VELASCO SOLUAKABADOS CÍA. LTDA.	\$1,590,525.10	\$1,823,442.59	\$2,050,571.94	\$1,668,108.51	\$1,628,639.09	\$1,658,294.02	\$1,478,356.66	\$2,176,844.32	\$2,133,015.05
379	COMPAÑÍA DE TRANSPORTE PESADO PUZZOTRANS S.A.	\$715,176.91	\$623,001.43	\$598,045.47	\$540,172.69	\$602,187.83	\$837,055.17	\$1,015,614.43	\$1,034,755.15	\$568,347.73
380	MUÑOZ E HIJOS CÍA. LTDA.	\$97,972,751.10	\$108,272,686.79	\$125,257,638.15	\$131,083,456.24	\$138,461,235.96	\$150,042,432.12	\$143,976,199.73	\$154,240,953.31	\$168,439,862.16
381	DISPOLHYC CÍA. LTDA.	\$47,651,067.20	\$2,300,794.99	\$1,557,116.20	\$4,236.98	\$11,430.33	\$14,726.24	\$10,301.54	\$53,887.85	\$5,480.85
382	COMERCIALIZADORA PANAMÁ Y MUNDO CÍA. LTDA.	\$1,872,246.45	\$12,034,834.69	\$22,298,486.78	\$30,866,042.94	\$31,924,524.66	\$42,101,278.91	\$58,294,402.69	\$67,320,956.81	\$81,445,360.89
383	IMPORTADORA LUCIANA VÁZQUEZ	\$1,789,661.23	\$4,421,234.88	\$4,309,773.95	\$3,071,422.28	\$6,445,045.40	\$10,128,769.67	\$8,985,213.10	\$6,670,885.78	\$27,954,053.02
384	FABRICACIÓN, COMERCIALIZACIÓN DE POSTES DE HORMIGÓN ARMADO O&M DISPOSTES CÍA. LTDA.	\$37,806,758.67	\$45,428,616.14	\$47,562,455.72	\$51,007,301.09	\$51,356,797.24	\$52,291,976.02	\$54,046,267.40	\$55,841,736.33	\$48,350,405.38

No.	Nombre	PATRIMONIO								
		2012	2013	2014	2015	2016	2017	2018	2019	2020
1	VENUS S.A.	\$11,307,412.34	\$13,973,584.38	\$14,748,460.90	\$17,857,549.60	\$20,080,864.20	\$23,811,359.70	\$24,872,689.60	\$25,763,748.80	\$24,717,672.40
2	HIDROTAMBO S.A.	\$11,662,298.14	\$11,662,298.14	\$11,662,298.10	\$11,644,238.70	\$6,068,790.07	\$6,120,595.63	\$5,640,058.00	\$10,287,706.50	\$9,588,176.17
3	DAVMOTOR CÍA. LTDA.	\$287,733.99	\$2,408,032.53	\$2,781,001.99	\$3,100,162.10	\$2,686,611.80	\$2,978,492.55	\$1,451,117.50	\$1,459,683.14	\$1,475,757.20
4	CONSTRUCTORA INMOBILIARIA CENTRAL CONSTRUICEN CÍA. LTDA.	-\$7,817.77	-\$7,013.47	-\$3,083.45	-\$4,050.25	-\$5,488.42	\$4,121.67	\$15,041.55	\$162,056.88	\$240,891.62
5	COMERCIAL CISNEROS IMPORTADORA KUMHO CÍA. LTDA.	\$7,207,490.29	\$9,281,135.94	\$9,787,502.20	\$9,177,687.54	\$9,080,174.17	\$8,994,000.66	\$8,763,905.44	\$8,548,548.62	\$8,536,469.15
6	LOGÍSTICA EMPRESARIAL, LEMPRESA S.A.	\$1,398,590.17	\$1,604,480.85	\$1,694,350.27	\$2,225,437.84	\$2,531,404.64	\$2,794,137.88	\$3,148,271.65	\$3,468,272.82	\$3,508,306.77
7	FAAUTO S.A.	\$1,725,487.48	\$1,874,753.93	\$2,221,092.64	\$4,744,268.75	\$2,873,088.13	\$5,785,965.93	\$6,405,795.18	\$6,503,360.05	\$6,327,419.78
8	BINGAMES S.A.	\$1,233,331.12	\$1,081,791.34	\$1,081,676.42	\$936,267.86	\$777,852.03	\$812,069.41	\$837,986.57	\$841,443.73	\$764,484.47
9	ECUATORIANA DE MATRICERÍA ECUAMATRIZ CÍA. LTDA.	\$1,330,254.67	\$1,723,473.95	\$1,769,643.56	\$2,475,209.87	\$2,751,234.44	\$2,771,110.62	\$2,762,930.98	\$2,406,575.12	\$2,424,908.23
10	BIENES RAÍCES DE LA SIERRA PUNTOSIERRA S.A.	\$6,712,358.29	\$7,119,490.31	\$7,532,096.60	\$7,650,653.34	\$7,814,229.59	\$7,847,293.97	\$7,856,347.25	\$7,889,196.18	\$6,771,889.04
11	COMERCIAL YOLANDA SALAZAR CÍA. LTDA.	\$2,892,816.16	\$3,161,698.74	\$3,369,722.66	\$3,511,650.30	\$3,684,216.03	\$3,885,759.66	\$4,041,297.52	\$4,017,256.76	\$3,762,404.29
12	MILPLAST CÍA. LTDA.	\$2,699,470.04	\$2,506,925.58	\$1,978,936.80	\$1,986,033.10	\$1,979,063.20	\$2,261,833.87	\$1,591,842.11	\$1,572,814.82	\$1,581,666.35
13	INDUSTRIAL PAPELERA CAICEDO MIÑO CÍA. LTDA.	\$2,647,632.90	\$2,720,422.52	\$2,884,101.38	\$2,835,474.06	\$2,784,631.56	\$2,789,880.12	\$2,678,326.08	\$2,782,870.38	\$2,256,698.82
14	IMPOFREICO S.A.	\$5,000.00	\$3,012,826.00	\$3,440,087.79	\$3,556,698.55	\$3,648,461.14	\$4,065,377.64	\$4,435,155.27	\$4,622,871.85	\$4,752,177.23
15	RECTTIMAINDUSTRY CÍA. LTDA.	\$10,000.00	\$9,534.71	\$142,418.16	\$938,842.30	\$997,274.55	\$347,664.20	\$623,323.88	\$808,201.02	\$978,007.79
16	LABORATORIO NEO FÁRMACO DEL ECUADOR NEOFÁRMACO CÍA. LTDA.	\$2,340,990.62	\$2,209,506.02	\$2,488,439.68	\$3,104,194.84	\$3,085,353.34	\$3,166,779.56	\$3,196,743.38	\$3,264,107.39	\$4,000,873.87
17	TALUM S.A.	\$6,113,523.55	\$7,182,615.18	\$9,375,176.11	\$9,496,201.69	\$9,716,649.71	\$10,191,518.20	\$33,113,361.80	\$33,295,422.30	\$23,422,486.50
18	HOLDING TONICORP S.A.	\$60,208,124.00	\$114,702,865.76	\$131,883,232.72	\$144,218,433.95	\$156,184,859.32	\$156,352,978.24	\$156,745,714.96	\$164,520,302.78	\$160,955,600.11
19	INMOBILIARIA MERIDIONAL S.A. INMERISA	\$15,558.81	\$34,210.15	\$67,844.97	\$146,272.72	\$8,904.45	\$227,481.21	\$288,900.15	\$666,014.19	\$105,869.64
20	CANDROS C.L.	\$10,035,760.57	\$10,103,177.30	\$15,961,671.50	\$16,885,005.50	\$10,886,895.30	\$11,110,410.70	\$11,731,265.00	\$12,493,870.40	\$64,703,143.80
21	PROPIEDADES AGRO INDUSTRIALES SURCO ACTIVO SA	\$14,105,569.66	\$14,101,507.41	\$14,093,485.10	\$14,071,182.30	\$14,180,888.00	\$14,135,453.30	\$14,085,245.30	\$14,054,561.60	\$31,679,196.30
22	SERVICIO DE ADMINISTRACIÓN DE BIENES DIBIENS S.A.	\$1,921,324.87	\$1,664,749.70	\$1,549,003.03	\$1,483,919.79	\$4,965,095.11	\$11,003,876.20	\$11,107,864.60	\$15,905,159.00	\$23,243,705.20
23	TERMOGUAYAS GENERATION S.A.	\$41,440,471.12	\$43,747,864.51	\$44,310,702.10	\$103,546,149.00	\$66,177,129.50	\$44,373,809.70	\$0.00	\$44,373,809.70	\$44,373,809.70
24	PROMOTORES INMOBILIARIOS PRONOBIS S.A.	\$5,325,760.61	\$8,317,571.51	\$13,052,512.18	\$15,158,628.90	\$16,398,675.50	\$17,644,365.62	\$15,748,451.86	\$16,833,060.35	\$20,336,523.11
25	VIVIENDAS MASIVAS ECUATORIANAS VIMARE S.A.	\$8,763,557.55	\$9,068,906.98	\$9,365,876.69	\$9,367,595.68	\$18,805,457.70	\$36,533,587.20	\$36,536,979.00	\$36,538,029.40	\$36,540,273.20
26	EQUITESA EQUIPOS Y TERRENOS S.A.	\$16,057,736.45	\$18,986,958.90	\$15,381,106.10	\$19,259,265.10	\$19,267,765.10	\$19,954,613.80	\$20,614,376.00	\$21,236,344.00	\$19,125,620.10
27	INVERSIONES Y NEGOCIOS CÍA. LTDA.	\$3,840,801.80	\$3,882,893.06	\$5,226,337.86	\$3,794,684.85	\$3,841,612.79	\$3,684,522.74	\$5,029,350.85	\$12,247,724.50	\$16,246,641.80
28	SALCEDO INTERNACIONAL (INTERSAL) S.A.	\$6,558,350.00	\$9,705,722.11	\$11,282,403.30	\$19,941,685.40	\$19,609,102.80	\$19,673,924.90	\$18,813,119.60	\$19,003,091.30	\$19,268,601.00
29	AGRICOLA AGROGUAYAS S.A.	\$6,516,489.71	\$8,449,298.10	\$8,456,396.38	\$8,466,328.67	\$8,500,245.17	\$8,535,561.51	\$7,773,363.15	\$6,348,334.13	\$5,719,514.88
30	MAERSK DEL ECUADOR C.A.	\$104,600.52	\$128,670.50	\$120,023.57	\$116,337.03	-\$160,346.91	\$119,036.41	\$418,627.83	\$1,012,355.90	\$1,506,270.44
31	INTERHOSPITAL S.A.	\$7,102,637.83	\$7,640,964.00	\$8,343,210.18	\$18,007,575.30	\$18,406,925.10	\$18,769,739.30	\$18,920,172.40	\$24,953,487.10	\$24,936,571.70
32	FERTILIZANTES GRANULADOS FERTIGRAN S.A.	\$2,792,443.72	\$3,411,666.04	\$4,314,069.60	\$1,192,838.91	\$1,175,904.77	\$10,113,893.10	\$10,716,125.53	\$1,572,664.96	\$3,896,218.01
33	GODDCORP S.A.	\$800.00	\$4,550.25	\$4,550.86	\$4,551.61	\$4,552.70	\$4,553.40	\$4,554.21	\$50,413.34	\$2,025,799.92
34	FRUSHI S.A.	\$850,889.36	\$625,457.85	\$618,673.19	\$1,491,236.35	\$1,416,746.08	\$1,460,543.01	\$2,951,451.50	\$2,908,987.22	\$2,882,203.38
35	CARILLI S.A.	\$28,340,364.80	\$28,770,956.52	\$28,853,252.70	\$29,180,543.30	\$29,113,372.40	\$29,106,629.00	\$29,230,563.60	\$28,783,498.10	\$29,470,987.90
36	COMPAÑÍA AGRÍCOLA GANADERA S.A.	\$9,700.00	\$2,710,630.16	\$2,862,085.74	\$10,857,623.90	\$16,619,701.50	\$16,879,292.40	\$16,185,683.20	\$16,201,539.40	\$13,478,176.36
37	INVERSIONES INMOBILIARIAS GUAYAQUIL IGSA S.A.	\$1,445,515.22	\$1,756,327.74	\$2,562,048.00	\$2,026,139.15	\$2,377,394.59	\$2,877,228.93	\$2,959,841.25	\$11,167,787.30	\$11,282,178.70
38	CONSTRUCTORA COVIGON C.A.	\$11,144,585.60	\$13,772,364.76	\$14,536,083.06	\$17,600,400.89	\$19,791,699.76	\$23,468,476.12	\$24,514,522.87	\$25,392,750.82	\$24,361,737.92
39	AEROPUERTOS ECOLÓGICOS DE GALÁPAGOS S.A. ECOGAL	\$11,494,361.05	\$11,494,361.05	\$11,494,361.01	\$11,476,561.66	\$5,981,399.49	\$6,032,459.05	\$5,558,841.16	\$10,139,563.53	\$9,450,106.43
40	PARRAGUESA S.A.	\$283,590.62	\$2,373,356.86	\$2,740,955.56	\$3,055,519.77	\$2,647,924.59	\$2,935,602.26	\$1,430,221.41	\$1,438,663.70	\$1,454,506.30
41	INDUSTRIAL Y COMERCIAL FARAHÓN INC FAR S.A.	-\$7,705.19	-\$6,912.48	-\$3,039.05	-\$3,991.93	-\$5,409.39	\$4,062.32	\$14,824.95	\$159,723.26	\$237,422.78
42	INMOBILIARIA PERICONSTRUCT S.A.	\$7,103,702.43	\$9,147,487.58	\$9,646,562.17	\$9,045,528.84	\$8,949,419.66	\$8,864,487.05	\$8,637,705.20	\$8,425,449.52	\$8,413,543.99
43	ZONA FRANCA DE POSORJA ZOFRAPORT S.A.	\$1,378,450.47	\$1,581,376.33	\$1,669,951.63	\$2,193,391.54	\$2,494,952.41	\$2,753,902.29	\$3,102,936.54	\$3,418,329.69	\$3,457,787.15
44	INMOBILIARIA ALDIJO S.A.	\$1,700,640.46	\$1,847,757.47	\$2,189,108.91	\$4,675,951.28	\$2,831,715.66	\$5,702,648.02	\$6,313,551.73	\$6,409,711.67	\$6,236,304.94
45	CORPEVIN S.A.	\$1,215,571.15	\$1,066,213.54	\$1,066,100.28	\$922,785.60	\$766,650.96	\$800,375.61	\$825,919.56	\$829,326.94	\$753,475.89
46	INMOBILIARIA SÁNCHEZ S.A. INMOSANCHEZ	\$1,311,099.00	\$1,698,655.93	\$1,744,160.69	\$2,439,566.85	\$2,711,616.66	\$2,731,206.63	\$2,723,144.77	\$2,371,920.44	\$2,389,989.55
47	CLÍNICA PANAMERICANA CLIMESA S.A.	\$6,615,700.33	\$7,016,969.65	\$7,423,634.41	\$7,540,483.93	\$7,701,704.68	\$7,734,292.94	\$7,743,215.85	\$7,775,591.76	\$6,674,373.84
48	DISTRIBUIDORA DE TEJIDOS DISTELAR CÍA. LTDA.	\$2,851,159.61	\$3,116,170.28	\$3,321,198.65	\$3,461,082.54	\$3,631,163.32	\$3,829,804.72	\$3,983,102.84	\$3,959,408.26	\$3,708,225.67
49	BANANAPUERTO PUERTO BANANERO S.A.	\$2,241,966.72	\$2,116,043.92	\$2,383,178.68	\$2,972,887.40	\$2,954,842.89	\$3,032,824.78	\$3,061,521.14	\$3,126,035.65	\$3,831,636.91
50	FLORDHARI S.A.	\$5,854,921.50	\$6,878,790.56	\$8,978,606.16	\$9,094,512.36	\$9,305,635.43	\$9,760,416.98	\$31,712,666.60	\$31,887,025.94	\$22,431,715.32

51	CRÉDITOS Y CONSTRUCCIONES S.A. (CRECOSA)	\$57,661,320.35	\$109,850,934.54	\$126,304,571.98	\$138,117,994.19	\$149,578,239.77	\$149,739,247.26	\$150,115,371.22	\$157,561,093.97	\$154,147,178.23
52	PREDIAL CAPITÁN NAJERA S.A.	\$14,900.67	\$32,763.06	\$64,975.13	\$140,085.38	\$8,527.79	\$217,858.75	\$276,679.67	\$637,841.79	\$101,391.35
53	INMOPICA - INMUEBLES PICA S.A.	\$9,611,247.90	\$9,675,812.90	\$15,286,492.80	\$16,170,769.77	\$10,426,379.63	\$10,640,440.33	\$11,235,032.49	\$11,965,379.68	\$61,966,200.82
54	ADMINISTRACIÓN Y NEGOCIOS ADNE CÍA. LTDA.	\$13,508,904.06	\$13,505,013.65	\$13,497,330.68	\$13,475,971.29	\$13,581,036.44	\$13,537,523.63	\$13,489,439.42	\$13,460,053.64	\$30,339,166.30
55	SEAGATE CÍA. LTDA.	\$1,840,052.83	\$1,594,330.79	\$1,483,480.20	\$1,421,149.98	\$4,755,071.59	\$10,538,412.24	\$10,638,001.93	\$15,232,370.77	\$22,260,496.47
56	HOTEL ORO VERDE S.A. HOTVER	\$39,687,539.19	\$41,897,329.84	\$42,436,359.40	\$99,166,146.90	\$63,377,836.92	\$42,496,797.55	\$0.00	\$42,496,797.55	\$42,496,797.55
57	VILLAGE PLAZA S.A. VIPLASA	\$5,100,480.94	\$7,965,738.24	\$12,500,390.91	\$14,517,418.90	\$15,705,011.53	\$16,898,008.95	\$15,082,292.35	\$16,121,021.90	\$19,476,288.18
58	EQUITATIS S.A.	\$8,392,859.07	\$8,685,292.21	\$8,969,700.11	\$8,971,346.38	\$18,009,986.84	\$34,988,216.46	\$34,991,464.79	\$34,992,470.76	\$34,994,619.64
59	INMOBILIARIA HELVETIA S.A.	\$15,378,494.20	\$18,183,810.54	\$14,730,485.31	\$18,444,598.19	\$18,452,738.64	\$19,110,533.64	\$19,742,387.90	\$20,338,046.65	\$18,316,606.37
60	TASSOTELI S.A.	\$3,678,335.88	\$3,718,646.68	\$5,005,263.77	\$3,634,169.68	\$3,679,112.57	\$3,528,667.43	\$4,816,609.31	\$11,729,645.75	\$15,559,408.85
61	GRUPO EMPRESARIAL AMAZONAS S.A. GRUAMAZONAS	\$6,280,931.80	\$9,295,170.06	\$10,805,157.64	\$19,098,152.11	\$18,779,637.75	\$18,841,717.88	\$18,017,324.64	\$18,199,260.54	\$18,453,539.18
62	REGINABANANERA S.A.	\$6,240,842.20	\$8,091,892.79	\$8,098,690.81	\$8,108,202.97	\$8,140,684.80	\$8,174,507.26	\$7,444,549.89	\$6,079,799.60	\$5,477,579.40
63	INMOBILIARIA JUTECERO S.A.	\$100,175.92	\$123,227.74	\$114,946.57	\$111,415.97	-\$153,564.24	\$114,001.17	\$400,919.87	\$969,533.25	\$1,442,555.20
64	DOSMILCORP S.A.	\$6,802,196.25	\$7,317,751.22	\$7,990,292.39	\$17,245,854.86	\$17,628,312.17	\$17,975,779.33	\$18,119,849.11	\$23,897,954.60	\$23,881,754.72
65	KOCHES S.A.	\$2,674,323.35	\$3,267,352.57	\$4,131,584.46	\$1,142,381.82	\$1,126,164.00	\$9,686,075.42	\$10,262,833.42	\$1,506,141.23	\$3,731,407.99
66	INMOBILIARIA MARÍA VICTORIA INMOMARIVIC S.A.	\$766.16	\$4,357.77	\$4,358.36	\$4,359.08	\$4,360.12	\$4,360.79	\$4,361.57	\$48,280.86	\$1,940,108.58
67	ANLANI S.A.	\$814,896.74	\$599,000.98	\$592,503.31	\$1,428,157.05	\$1,356,817.52	\$1,398,762.04	\$2,826,605.10	\$2,785,937.06	\$2,760,286.18
68	TARCOM S.A.	\$27,141,567.37	\$27,553,945.06	\$27,632,760.11	\$27,946,206.32	\$27,881,876.75	\$27,875,418.59	\$27,994,110.76	\$27,565,956.13	\$28,224,365.11
69	STUP S.A.	\$9,289.69	\$2,595,970.50	\$2,741,019.51	\$10,398,346.41	\$15,916,688.13	\$16,165,298.33	\$15,501,028.80	\$15,516,214.28	\$12,908,049.50
70	TRAUDET S.A.	\$1,384,369.93	\$1,682,035.08	\$2,453,673.37	\$1,940,433.46	\$2,276,830.80	\$2,755,522.15	\$2,834,639.97	\$10,695,389.90	\$10,804,942.54
71	VIGERANO S.A.	\$10,673,169.63	\$13,189,793.74	\$13,921,206.75	\$16,855,903.93	\$18,954,510.86	\$22,475,759.58	\$23,477,558.55	\$24,318,637.46	\$23,331,236.40
72	LATAMFIBERHOME CABLE CÍA. LTDA.	\$11,008,149.57	\$11,008,149.57	\$11,008,149.54	\$10,991,103.10	\$5,728,386.29	\$5,777,286.03	\$5,323,702.18	\$9,710,659.99	\$9,050,366.93
73	DELLAIR SERVICES S.A.	\$271,594.74	\$2,272,963.87	\$2,625,013.14	\$2,926,271.28	\$2,535,917.38	\$2,811,426.28	\$1,369,723.04	\$1,377,808.23	\$1,392,980.68
74	METROCENTRO S.A.	-\$7,379.26	-\$6,620.08	-\$2,910.50	-\$3,823.07	-\$5,180.57	\$3,890.48	\$14,197.86	\$152,966.97	\$227,379.80
75	VALANGO S.A.	\$6,803,215.82	\$8,760,548.86	\$9,238,512.59	\$8,662,902.97	\$8,570,859.21	\$8,489,519.25	\$8,272,330.27	\$8,069,053.01	\$8,057,651.08
76	INSTALACIONES EDUCATIVAS INSEDU S.A.	\$1,320,142.02	\$1,514,484.11	\$1,599,312.67	\$2,100,611.07	\$2,389,415.93	\$2,637,412.23	\$2,971,682.32	\$3,273,734.35	\$3,311,522.76
77	CIUDAD NOBOA ANP S.A.	\$1,628,703.37	\$1,769,597.33	\$2,096,509.60	\$4,478,158.54	\$2,711,934.09	\$5,461,426.01	\$6,046,488.49	\$6,138,580.86	\$5,972,509.24
78	ANDINAVE S.A.	\$1,164,152.49	\$1,021,112.71	\$1,021,004.24	\$883,751.77	\$734,221.63	\$766,519.72	\$790,983.17	\$794,246.41	\$721,603.86
79	ACIREALE S.A.	\$1,255,639.51	\$1,626,802.78	\$1,670,382.70	\$2,336,373.17	\$2,596,915.28	\$2,615,676.59	\$2,607,955.75	\$2,271,588.20	\$2,288,892.99
80	RHR ROCK & HYDRO RESOURCES CÍA. LTDA.	\$6,335,856.21	\$6,720,151.83	\$7,109,614.67	\$7,221,521.46	\$7,375,922.58	\$7,407,132.35	\$7,415,677.82	\$7,446,684.22	\$6,392,047.82
81	INDUSTRIAS Y FRIGORÍFICOS PESQUEROS INFREPESCA C.A.	\$2,730,555.56	\$2,984,356.28	\$3,180,711.95	\$3,314,678.74	\$3,477,565.11	\$3,667,803.98	\$3,814,617.59	\$3,791,925.29	\$3,551,367.72
82	ELECTROQUIL S.A.	\$2,147,131.52	\$2,026,535.26	\$2,282,370.22	\$2,847,134.26	\$2,829,853.04	\$2,904,536.30	\$2,932,018.79	\$2,993,804.34	\$3,669,558.66
83	AVANPLUS S.A.	\$5,607,258.32	\$6,587,817.72	\$8,598,811.12	\$8,709,814.49	\$8,912,007.05	\$9,347,551.34	\$30,371,220.80	\$30,538,204.74	\$21,482,853.76
84	UNICENTRO TURÍSTICO JABUCAM S.A.	\$55,222,246.50	\$105,204,240.01	\$120,961,888.58	\$132,275,603.04	\$143,251,080.23	\$143,405,277.10	\$143,765,491.01	\$150,896,259.70	\$147,626,752.59
85	IFCE CIMENTACIONES ECUADOR S.A.	\$14,270.37	\$31,377.18	\$62,226.68	\$134,159.77	\$8,167.07	\$208,643.33	\$264,976.12	\$610,861.08	\$97,102.50
86	DOLMEN S.A.	\$9,204,692.11	\$9,266,526.01	\$14,639,874.15	\$15,486,746.21	\$9,985,343.77	\$10,190,349.70	\$10,759,790.62	\$11,459,244.12	\$59,345,030.52
87	MARS LA CHOLA (MLCH) CÍA. LTDA.	\$12,937,477.42	\$12,933,751.57	\$12,926,393.59	\$12,905,937.70	\$13,006,558.60	\$12,964,886.38	\$12,918,836.14	\$12,890,693.38	\$29,055,819.56
88	JCDECAUX-ECUADOR S.A.	\$1,762,218.59	\$1,526,890.60	\$1,420,728.99	\$1,361,035.34	\$4,553,932.06	\$10,092,637.40	\$10,188,014.45	\$14,588,041.49	\$21,318,877.47
89	STORECAN S.A.	\$38,008,756.28	\$40,125,072.79	\$40,641,301.40	\$94,971,418.88	\$60,696,954.42	\$40,699,183.01	\$0.00	\$40,699,183.01	\$40,699,183.01
90	IMPORPOINT S.A.	\$4,884,730.59	\$7,628,787.51	\$11,971,624.38	\$13,903,332.08	\$15,040,689.54	\$16,183,223.18	\$14,444,311.38	\$15,439,102.67	\$18,652,441.19
91	COMPAÑÍA AGRÍCOLA E INDUSTRIAL ALFADOMUS CÍA. LTDA.	\$8,037,841.13	\$8,317,904.35	\$8,590,281.79	\$8,591,858.43	\$17,248,164.40	\$33,508,214.91	\$33,511,325.83	\$33,512,289.24	\$33,514,347.23
92	PDVSA ECUADOR S.A.	\$14,727,983.89	\$17,414,635.35	\$14,107,385.78	\$17,664,391.68	\$17,672,187.79	\$18,302,158.06	\$18,907,284.89	\$19,477,747.28	\$17,541,813.92
93	CANEVBI CORP S.A.	\$3,522,742.28	\$3,561,347.93	\$4,793,541.11	\$3,480,444.30	\$3,523,486.11	\$3,379,404.80	\$4,612,866.74	\$11,233,481.74	\$14,901,245.86
94	CHINA INTERNATIONAL WATER & ELECTRIC CORP.	\$6,015,248.38	\$8,901,984.37	\$10,348,099.47	\$18,290,300.27	\$17,985,259.07	\$18,044,713.21	\$17,255,191.81	\$17,429,431.82	\$17,672,954.47
95	SOUTHERN ENTERPRISES & INVESTMENTS CO. CÍA. LTDA.	\$5,976,854.57	\$7,749,605.73	\$7,756,116.19	\$7,765,225.98	\$7,796,333.83	\$7,828,725.60	\$7,129,645.43	\$5,822,624.07	\$5,245,877.79
96	CHINA ROAD AND BRIDGE CORPORATION	\$95,938.48	\$118,015.20	\$110,084.33	\$106,703.08	-\$147,068.47	\$109,178.92	\$383,960.96	\$928,521.99	\$1,381,535.12
97	LATAM AIRLINES GROUP S.A.	\$6,514,463.35	\$7,008,210.35	\$7,652,303.02	\$16,516,355.20	\$16,882,634.56	\$17,215,403.86	\$17,353,379.49	\$22,887,071.12	\$22,871,556.49
98	GRUPO SUPERIOR S.A.	\$2,561,199.47	\$3,129,143.55	\$3,956,818.43	\$1,094,059.07	\$1,078,527.26	\$9,276,354.43	\$9,828,715.57	\$1,442,431.46	\$3,573,569.43
99	SINOHYDRO CORPORATION	\$733.75	\$4,173.44	\$4,174.00	\$4,174.69	\$4,175.69	\$4,176.33	\$4,177.07	\$46,238.58	\$1,858,041.99
100	NIPRO MEDICAL CORPORATION	\$780,426.61	\$573,663.24	\$567,440.42	\$1,367,746.01	\$1,299,424.33	\$1,339,594.41	\$2,707,039.71	\$2,668,091.92	\$2,643,526.07



101	CORPORACIÓN CFS S.A.	\$25,993,479.07	\$26,388,413.18	\$26,463,894.36	\$26,764,081.79	\$26,702,473.36	\$26,696,288.39	\$26,809,959.87	\$26,399,916.19	\$27,030,474.47
102	HOTEL COLON INTERNATIONAL C.A.	\$8,896.74	\$2,486,160.95	\$2,625,074.39	\$9,958,496.36	\$15,243,412.22	\$15,481,506.21	\$14,845,335.28	\$14,859,878.42	\$12,362,039.01
103	PROADSER S.A.	\$1,325,811.08	\$1,610,884.99	\$2,349,882.99	\$1,858,353.13	\$2,180,520.86	\$2,638,963.56	\$2,714,734.69	\$10,242,974.90	\$10,347,893.47
104	H.O.V. HOTELERA QUITO S.A.	\$10,221,694.56	\$12,631,865.46	\$13,332,339.70	\$16,142,899.19	\$18,152,735.05	\$21,525,034.95	\$22,484,457.83	\$23,289,959.09	\$22,344,325.10
105	INMOBILIARIA CONSTRUHORIZON ECUADOR S.A.	\$10,542,504.85	\$10,542,504.85	\$10,542,504.81	\$10,526,179.44	\$5,486,075.55	\$5,532,906.84	\$5,098,509.58	\$9,299,899.07	\$8,667,536.41
106	LONGTERM FOREST PARTNERS CÍA. LTDA.	\$260,106.28	\$2,176,817.49	\$2,513,975.09	\$2,802,490.00	\$2,428,648.07	\$2,692,502.95	\$1,311,783.76	\$1,319,526.94	\$1,334,057.60
107	CASSCARSONE CÍA. LTDA.	-\$7,067.12	-\$6,340.05	-\$2,787.38	-\$3,661.35	-\$4,961.43	\$3,725.91	\$13,597.29	\$146,496.46	\$217,761.63
108	CHINA HIDROELECTRICIDAD INGENIERÍA CONSULTORIO GRUPO CO.	\$6,515,439.79	\$8,389,977.64	\$8,847,723.51	\$8,296,462.17	\$8,208,311.87	\$8,130,412.58	\$7,922,410.70	\$7,727,732.06	\$7,716,812.44
109	UIDESERV CÍA. LTDA.	\$1,264,300.01	\$1,450,421.43	\$1,531,661.75	\$2,011,755.22	\$2,288,343.63	\$2,525,849.69	\$2,845,980.16	\$3,135,255.38	\$3,171,445.34
110	DEXICORP S.A.	\$1,559,809.22	\$1,694,743.37	\$2,007,827.24	\$4,288,732.43	\$2,597,219.28	\$5,230,407.69	\$5,790,722.03	\$5,878,918.89	\$5,719,872.10
111	FERROINMOBILIARIA S.A.	\$1,114,908.84	\$977,919.64	\$977,815.76	\$846,369.07	\$703,164.05	\$734,095.94	\$757,524.58	\$760,649.79	\$691,080.02
112	CURIMINING S.A.	\$1,202,525.96	\$1,557,989.02	\$1,599,725.51	\$2,237,544.59	\$2,487,065.76	\$2,505,033.47	\$2,497,639.22	\$2,175,500.02	\$2,192,072.82
113	PETROLÉOS DEL PACÍFICO S.A. PACIFPETROL	\$6,067,849.49	\$6,435,889.41	\$6,808,877.97	\$6,916,051.10	\$7,063,921.05	\$7,093,810.65	\$7,101,994.65	\$7,131,689.48	\$6,121,664.20
114	COMPAÑÍA DE SERVICIOS AUXILIARES DE GESTIÓN DE COBRANZA RECYCOB	\$2,615,053.06	\$2,858,118.00	\$3,046,167.84	\$3,174,467.83	\$3,330,464.11	\$3,512,655.87	\$3,653,259.26	\$3,631,526.85	\$3,401,144.87
115	YANKUANG DONGHUA CONSTRUCTION CÍA. LTDA.	\$2,056,307.86	\$1,940,812.82	\$2,185,825.96	\$2,726,700.48	\$2,710,150.26	\$2,781,674.41	\$2,807,994.40	\$2,867,166.42	\$3,514,336.33
116	INMOBILIARIA INMOELMANA CÍA. LTDA.	\$5,370,071.30	\$6,309,153.03	\$8,235,081.41	\$8,341,389.33	\$8,535,029.15	\$8,952,149.92	\$29,086,518.16	\$29,246,438.68	\$20,574,129.05
117	COCH CENTRO COMERCIAL LOS CHILLOS S.A.	\$52,886,345.48	\$100,754,100.66	\$115,845,200.69	\$126,680,345.03	\$137,191,559.53	\$137,339,233.88	\$137,684,210.74	\$144,513,347.91	\$141,382,140.95
118	DESARROLLOS INMOBILIARIOS INMOAVILES S.A.	\$13,666.74	\$30,049.93	\$59,594.49	\$128,484.81	\$7,821.60	\$199,817.72	\$253,767.63	\$585,021.66	\$92,995.06
119	ELECTRIFICACIONES DEL ECUADOR S.A.	\$8,815,333.64	\$8,874,551.96	\$14,020,607.47	\$14,831,656.84	\$9,562,963.73	\$9,759,297.91	\$10,304,651.47	\$10,974,518.10	\$6,834,735.73
120	SOLICIONSA S.A.	\$12,390,222.13	\$12,386,653.88	\$12,379,607.14	\$12,360,016.54	\$12,456,381.17	\$12,416,471.68	\$12,372,369.37	\$12,345,417.05	\$27,826,758.39
121	FORESTAL FORESVERGEL CÍA. LTDA.	\$1,687,676.75	\$1,462,303.12	\$1,360,632.15	\$1,303,463.54	\$4,361,300.73	\$9,665,718.84	\$9,757,061.43	\$13,970,967.34	\$20,417,088.95
122	MRC S.A.	\$36,400,985.89	\$38,427,782.21	\$38,922,174.35	\$90,954,127.86	\$58,129,473.25	\$38,977,607.57	\$0.00	\$38,977,607.57	\$38,977,607.57
123	HANRINE ECUADORIAN EXPLORATION ANDMINING S.A.	\$4,678,106.49	\$7,306,089.80	\$11,465,224.67	\$13,315,221.13	\$14,404,468.37	\$15,498,672.84	\$13,833,317.01	\$14,786,028.63	\$17,863,442.93
124	MANUFACTURAS ARMADURIAS Y REPUESTOS ECUATORIANOS S.A.	\$7,697,840.45	\$7,966,057.00	\$8,226,912.87	\$8,228,422.82	\$16,518,567.04	\$32,090,817.41	\$32,093,796.75	\$32,094,719.41	\$32,096,690.34
125	BOEHRINGER INGELHEIM DEL ECUADOR CÍA. LTDA.	\$14,104,990.17	\$16,677,996.28	\$13,510,643.36	\$16,917,187.91	\$16,924,654.25	\$17,527,976.78	\$18,107,506.74	\$18,653,838.57	\$16,799,795.19
126	FORESTAL BOSQUEPALM CÍA. LTDA.	\$3,373,730.28	\$3,410,702.91	\$4,590,774.32	\$3,333,221.51	\$3,374,442.64	\$3,236,455.97	\$4,417,742.47	\$10,758,305.46	\$14,270,923.16
127	AGROJOGA S.A.	\$5,760,803.37	\$8,525,430.43	\$9,910,374.86	\$17,516,620.57	\$17,224,482.62	\$17,281,421.84	\$16,525,297.20	\$16,692,166.85	\$16,925,388.50
128	HIDROVICTORIA S.A.	\$5,724,033.62	\$7,421,797.40	\$7,428,032.48	\$7,436,756.92	\$7,466,548.91	\$7,497,570.51	\$6,828,061.43	\$5,576,327.08	\$5,023,977.16
129	CÍA. DE CONTRUCCIONES ECUATORIANO COREANA CONEQUAKOR C.E.M.	\$91,880.28	\$113,023.16	\$105,427.77	\$102,189.54	-\$140,847.47	\$104,560.65	\$367,719.41	\$889,245.51	\$1,323,096.18
130	ENKADOR S.A.	\$6,238,901.55	\$6,711,763.05	\$7,328,610.60	\$15,817,713.38	\$16,168,499.12	\$16,487,192.28	\$16,619,331.54	\$21,918,948.01	\$21,904,089.65
131	CHINA NATIONAL ELECTRONICS IMPORT & EXPORT CÍA. LTDA.	\$2,452,860.74	\$2,996,780.78	\$3,789,445.01	\$1,047,780.37	\$1,032,905.56	\$8,883,964.64	\$9,412,960.90	\$1,381,416.61	\$3,422,407.44
132	AMAZONASHOT S.A.	\$702.71	\$3,996.90	\$3,997.44	\$3,998.10	\$3,999.06	\$3,999.67	\$4,000.38	\$44,282.68	\$1,779,446.81
133	CHINA SINOPHARM INTERNATIONAL CORPORATION	\$747,414.56	\$549,397.29	\$543,437.69	\$1,309,890.35	\$1,244,458.68	\$1,282,929.56	\$2,592,531.93	\$2,555,231.63	\$2,531,704.92
134	PROMOTORA Y PROYECTOS URBAN-PROJECTS S.A.	\$24,893,954.90	\$25,272,183.31	\$25,344,471.63	\$25,631,961.13	\$25,572,958.74	\$25,567,035.39	\$25,675,898.57	\$25,283,199.73	\$25,887,085.40
135	NEW BEVERAGES DE ECUADOR S.A.	\$8,520.40	\$2,380,996.34	\$2,514,033.74	\$9,537,251.96	\$14,598,615.88	\$14,826,638.50	\$14,217,377.60	\$14,231,305.56	\$11,839,124.76
136	TEVECABLE S.A.	\$1,269,729.27	\$1,542,744.56	\$2,250,482.94	\$1,779,744.79	\$2,088,284.82	\$2,527,335.40	\$2,599,901.42	\$9,809,697.07	\$9,910,177.58
137	TROPICALMA S.A.	\$9,789,316.88	\$12,097,537.55	\$12,768,381.73	\$15,460,054.56	\$17,384,874.35	\$20,614,525.97	\$21,533,365.26	\$22,304,793.82	\$21,399,160.15
138	ALVAREZ BRAVO CONSTRUCTORES S.A.	\$10,096,556.89	\$10,096,556.89	\$10,096,556.86	\$10,080,922.05	\$5,254,014.56	\$5,298,864.88	\$4,882,842.63	\$8,906,513.34	\$8,300,899.62
139	ECUASOLIDUS S.A.	\$249,103.78	\$2,084,738.11	\$2,407,633.94	\$2,683,944.68	\$2,325,916.26	\$2,578,610.08	\$1,256,295.30	\$1,263,710.95	\$1,277,626.96
140	SAFIMO S.A.	-\$6,768.18	-\$6,071.86	-\$2,669.48	-\$3,506.48	-\$4,751.56	\$3,568.31	\$13,022.12	\$140,299.66	\$208,550.31
141	CORTINAS Y VISILLOS CORTYVIS CÍA. LTDA.	\$6,239,836.68	\$8,035,081.59	\$8,473,464.80	\$7,945,521.82	\$7,861,100.27	\$7,786,496.13	\$7,587,292.73	\$7,400,849.00	\$7,390,391.28
142	AEROREPÚBLICA S.A.	\$1,210,820.12	\$1,389,068.60	\$1,466,872.45	\$1,926,657.98	\$2,191,546.70	\$2,419,006.25	\$2,725,595.20	\$3,002,634.08	\$3,037,293.21
143	ORCEVAL DISTRIBUCIONES CÍA. LTDA.	\$1,493,829.29	\$1,623,055.72	\$1,922,896.15	\$4,107,319.05	\$2,487,356.90	\$5,009,161.44	\$5,545,774.49	\$5,630,240.62	\$5,477,921.51
144	INMOPEVIMAL S.A.	\$1,067,748.20	\$936,553.64	\$936,454.15	\$810,567.66	\$673,420.21	\$703,043.68	\$725,481.29	\$728,474.30	\$661,847.34
145	TEJIDOS PINTEX S.A.	\$1,151,659.12	\$1,492,086.09	\$1,532,057.12	\$2,142,896.45	\$2,381,862.88	\$2,399,070.55	\$2,391,989.08	\$2,083,476.37	\$2,099,348.14
146	SERVICIOS PROVEMUNDO S.A.	\$5,811,179.46	\$6,163,651.29	\$6,520,862.43	\$6,623,502.14	\$6,765,117.19	\$6,793,742.46	\$6,801,580.27	\$6,830,019.02	\$5,862,717.81
147	CINEMARK DEL ECUADOR S.A.	\$2,504,436.31	\$2,737,219.61	\$2,917,314.94	\$3,040,187.84	\$3,189,585.47	\$3,364,070.53	\$3,498,726.40	\$3,477,913.27	\$3,257,276.44
148	BYD E-MOTORS-ECUADOR S.A.	\$1,969,326.04	\$1,858,716.43	\$2,093,365.52	\$2,611,361.05	\$2,595,510.90	\$2,664,009.58	\$2,689,216.23	\$2,745,885.28	\$3,365,679.91
149	URANIA S.A.	\$5,142,917.28	\$6,042,275.85	\$7,886,737.47	\$7,988,548.56	\$8,173,997.42	\$8,573,473.98	\$27,856,158.44	\$28,009,314.32	\$19,703,843.39
150	INMOBIURSA-EUROCENTER ECUADOR CENTRO DE NEGOCIOS QUITO S.A.	\$50,649,253.06	\$96,492,202.20	\$110,944,948.70	\$121,321,766.44	\$131,388,356.57	\$131,529,784.29	\$131,860,168.63	\$138,400,433.30	\$135,401,676.39

151	ASESORA PANAMERICANA S.A. ASPANAM	\$13,088.63	\$28,778.82	\$57,073.64	\$123,049.91	\$7,490.75	\$191,365.43	\$243,033.26	\$560,275.24	\$89,061.37
152	CHASKIROUTE CÍA. LTDA.	\$8,442,445.02	\$8,499,158.42	\$13,427,535.78	\$14,204,277.76	\$9,158,450.36	\$9,346,479.61	\$9,868,764.72	\$10,510,295.98	\$54,430,626.41
153	MAFER-REAL ESTATE DEL ECUADOR S.A.	\$11,866,115.73	\$11,862,698.42	\$11,855,949.76	\$11,837,187.84	\$11,929,476.24	\$11,891,254.93	\$11,849,018.14	\$11,823,205.90	\$26,649,686.51
154	ESVERGLO S.A.	\$1,616,288.02	\$1,400,447.70	\$1,303,077.41	\$1,248,327.04	\$4,176,817.71	\$9,256,858.93	\$9,344,337.74	\$13,379,995.42	\$19,553,446.09
155	SITIOS-BTS CÍA. LTDA.	\$34,861,224.19	\$36,802,287.02	\$37,275,766.37	\$87,106,768.26	\$55,670,596.53	\$37,328,854.77	\$0.00	\$37,328,854.77	\$37,328,854.77
156	VAINCO CONSTRUCTORES HIPOTECARIOS CÍA. LTDA.	\$4,480,222.58	\$6,997,042.20	\$10,980,245.66	\$12,751,987.28	\$13,795,159.36	\$14,843,078.97	\$13,248,167.70	\$14,160,579.62	\$17,107,819.29
157	SERVICIO DE AVIACIÓN ALLIED ECUATORIANA CÍA. LTDA.	\$7,372,221.80	\$7,629,092.79	\$7,878,914.46	\$7,880,360.53	\$15,819,831.66	\$30,733,375.84	\$30,736,229.14	\$30,737,112.78	\$30,739,000.34
158	COMERCIALIZADORA AUTOLINE S.A.	\$13,508,349.09	\$15,972,517.03	\$12,939,143.15	\$16,201,590.87	\$16,208,741.37	\$16,786,543.36	\$17,341,559.20	\$17,864,781.19	\$16,089,163.85
159	KOTSKA PROFESORES REUNIDOS DEL ECUADOR S.A.	\$3,231,021.49	\$3,266,430.18	\$4,396,584.57	\$3,192,226.24	\$3,231,703.72	\$3,099,553.89	\$4,230,871.97	\$10,303,229.14	\$13,667,263.11
160	HIDROELÉCTRICA SAN JOSÉ DE MINAS S.A.	\$5,517,121.39	\$8,164,804.72	\$9,491,166.01	\$16,775,667.52	\$16,495,887.00	\$16,550,417.70	\$15,826,277.12	\$15,986,088.19	\$16,209,444.56
161	INMOBILIARIA ETALI S.A.	\$5,481,907.00	\$7,107,855.37	\$7,113,826.70	\$7,122,182.10	\$7,150,713.89	\$7,180,423.28	\$6,539,234.43	\$5,340,448.44	\$4,811,462.93
162	RUTSEGAMER S.A.	\$87,993.74	\$108,242.28	\$100,968.17	\$97,866.92	-\$134,889.62	\$100,137.74	\$352,164.88	\$851,630.42	\$1,267,129.21
163	AUTOMOTORES ANDINA S.A.	\$5,974,996.01	\$6,427,855.47	\$7,018,610.37	\$15,148,624.10	\$15,484,571.61	\$15,789,784.05	\$15,916,333.81	\$20,991,776.51	\$20,977,546.66
164	COMPAÑÍA DE NEGOCIOS Y PROPIEDADES GRAN CONDOR CONPROGRA CÍA	\$2,349,104.73	\$2,870,016.95	\$3,629,151.49	\$1,003,459.26	\$989,213.65	\$8,508,172.93	\$9,014,792.65	\$1,322,982.68	\$3,277,639.61
165	INMOBILIARIA INVERNAL II S.A.	\$672.99	\$3,827.83	\$3,828.35	\$3,828.98	\$3,829.90	\$3,830.48	\$3,831.17	\$42,409.53	\$1,704,176.21
166	ECUEMPIRE SERVICIOS Y CONSTRUCCIONES ECUATORIANAS CÍA. LTDA.	\$715,798.93	\$526,157.78	\$520,450.28	\$1,254,481.99	\$1,191,818.08	\$1,228,661.64	\$2,482,867.83	\$2,447,145.34	\$2,424,613.80
167	SERVICIOS INDUSTRIALES DE COMIDAS Y BEBIDAS CATERING CÍA. LTDA.	\$23,840,940.61	\$24,203,169.95	\$24,272,400.48	\$24,547,729.18	\$24,491,222.58	\$24,485,549.79	\$24,589,808.06	\$24,213,720.38	\$4,792,061.69
168	MEGA-CONSTRUCTORES-ECUADOR S.A.	\$8,159.99	\$2,280,280.20	\$2,407,690.11	\$9,133,826.20	\$13,981,094.43	\$14,199,471.69	\$13,615,982.53	\$13,629,321.34	\$11,338,329.78
169	INGENIERÍA SUSTENTABLE INSUS S.A.	\$1,216,019.72	\$1,477,486.46	\$2,155,287.51	\$1,704,461.59	\$1,999,950.38	\$2,420,429.11	\$2,489,925.59	\$9,394,746.88	\$9,490,977.07
170	CALZACUERO S.A.	\$9,375,228.77	\$11,585,811.71	\$12,228,279.19	\$14,806,094.25	\$16,649,494.17	\$19,742,531.52	\$20,622,503.91	\$21,361,301.04	\$20,493,975.68
171	INPAPEL PATRIA CÍA. LTDA.	\$9,669,472.54	\$9,669,472.54	\$9,669,472.50	\$9,654,499.05	\$5,031,769.57	\$5,074,722.89	\$4,676,298.38	\$8,529,767.83	\$7,949,771.57
172	MEDOGAS S.A.	\$238,566.69	\$1,996,553.69	\$2,305,791.02	\$2,570,413.82	\$2,227,530.00	\$2,469,534.87	\$1,203,154.01	\$1,210,255.98	\$1,223,583.34
173	FÁBRICA DE EMBUTIDOS JORGE JARA VALLEJO LA IBÉRICA CÍA. LTDA.	-\$6,481.89	-\$5,815.03	-\$2,556.56	-\$3,358.15	-\$4,550.57	\$3,417.37	\$12,471.29	\$134,364.99	\$199,728.64
174	HOSPITAL DAN JUAN HOSPIESAJ S.A.	\$5,975,891.59	\$7,695,197.64	\$8,115,037.24	\$7,609,426.25	\$7,528,575.73	\$7,457,127.35	\$7,266,350.25	\$7,087,793.08	\$7,177,777.73
175	SUPERMERCADO Y COMISARIATO HORTENCIA VARGAS DE JARA E HIJOS CÍA.	\$1,159,602.43	\$1,330,311.00	\$1,404,823.75	\$1,845,160.35	\$2,098,844.27	\$2,316,682.28	\$2,610,302.52	\$2,875,622.66	\$2,908,815.70
176	METRISA METROPOLITANA RIOBAMBA CLÍNICA DE SERVICIOS MÉDICOS ESP	\$1,430,640.31	\$1,554,400.46	\$1,841,557.64	\$3,933,579.46	\$2,382,141.70	\$4,797,273.91	\$5,311,188.23	\$5,392,081.44	\$5,246,205.43
177	PROGRESIO CÍA. LTDA.	\$1,022,582.45	\$896,937.42	\$896,842.14	\$776,280.65	\$644,934.54	\$673,304.93	\$694,793.43	\$697,659.84	\$633,851.19
178	L&M DE SEGURIDAD PRIVADA CÍA. LTDA.	\$1,102,943.93	\$1,428,970.84	\$1,467,251.10	\$2,052,251.93	\$2,281,110.08	\$2,297,589.87	\$2,290,807.94	\$1,995,345.32	\$2,010,545.71
179	"MEGA INMOBILIARIA" "MEGAVIP" CÍA. LTDA.	\$5,565,366.56	\$5,902,928.84	\$6,245,029.95	\$6,343,328.00	\$6,478,952.73	\$6,506,367.15	\$6,513,873.43	\$6,541,109.21	\$6,614,724.84
180	PISMADE S.A.	\$2,398,498.66	\$2,621,435.22	\$2,793,912.51	\$2,911,587.90	\$3,054,666.01	\$3,221,770.35	\$3,350,730.27	\$3,330,797.54	\$3,119,493.65
181	COMERCIAL "SAN FRANCISCO" COMSAFRAN CÍA. LTDA.	\$1,886,023.55	\$1,780,092.73	\$2,004,816.16	\$2,500,900.48	\$2,485,720.79	\$2,551,321.98	\$2,575,462.39	\$2,629,734.33	\$3,223,311.65
182	EMPRESA IMPANDI DE IMPORTACIONES S.A.	\$4,925,371.88	\$5,786,687.59	\$7,553,128.47	\$7,650,632.96	\$7,828,237.33	\$8,210,816.03	\$26,677,842.94	\$26,824,520.33	\$18,870,370.81
183	CORPMEGABUSS CÍA. LTDA.	\$48,506,789.66	\$92,410,582.04	\$106,251,977.37	\$116,189,855.72	\$125,830,629.08	\$125,966,074.41	\$126,282,483.50	\$132,546,094.97	\$129,674,185.48
184	EMPRESA HOTELERA ARGUELLO ALTAMIRANO COSTALES S.A.	\$12,534.98	\$27,561.47	\$54,659.43	\$117,844.90	\$7,173.89	\$183,270.67	\$232,752.96	\$536,575.60	\$85,294.08
185	PUEBLA CHAVEZ Y ASOCIADOS CÍA. LTDA.	\$8,085,329.60	\$8,139,644.02	\$12,859,551.01	\$13,603,436.81	\$8,771,047.91	\$8,951,123.52	\$9,451,315.97	\$10,065,710.46	\$52,128,210.91
186	INSERMADERA S.A.	\$11,364,179.04	\$11,360,906.28	\$11,354,443.09	\$11,336,474.79	\$11,424,859.40	\$11,388,254.85	\$11,347,804.68	\$11,323,084.29	\$25,522,404.78
187	INMOBILIARIA VILEMA & COLCHA CÍA. LTDA.	\$1,547,919.04	\$1,341,208.76	\$1,247,957.24	\$1,195,522.80	\$4,000,138.32	\$8,865,293.80	\$8,949,072.25	\$12,814,021.61	\$18,726,335.32
188	ELECTROVENTAS LA BAHÍA ELECTROBAHÍA CÍA. LTDA.	\$33,386,594.41	\$35,245,550.28	\$35,699,001.46	\$83,422,151.96	\$53,315,730.30	\$35,749,844.21	\$0.00	\$35,749,844.21	\$35,749,844.21
189	ALBERGUE TURÍSTICO ABRASPUNGO CÍA. LTDA.	\$4,290,709.17	\$6,701,067.31	\$10,515,781.27	\$12,212,578.22	\$13,211,624.12	\$14,215,216.73	\$12,687,770.21	\$13,561,587.10	\$16,384,158.54
190	MOTORSALES CÍA. LTDA.	\$7,060,376.81	\$7,306,382.16	\$7,545,636.38	\$7,547,021.28	\$15,150,652.78	\$29,433,354.04	\$29,436,086.65	\$29,436,932.91	\$29,438,740.63
191	PROVEEDORES DE MARCAS PROVEMARCAS CÍA. LTDA.	\$12,936,945.92	\$15,296,879.56	\$12,391,817.40	\$15,516,263.57	\$15,523,111.61	\$16,076,472.58	\$16,608,011.25	\$17,109,100.95	\$15,408,592.22
192	ALMACENES UNIHOGAR CÍA. LTDA.	\$3,094,349.28	\$3,128,260.18	\$4,210,609.04	\$3,057,195.07	\$3,095,002.65	\$2,968,442.76	\$4,051,906.08	\$9,867,402.55	\$13,089,137.88
193	RIOEMPRES TOURS S.A.	\$5,283,747.16	\$7,819,433.48	\$9,089,689.69	\$16,066,056.79	\$15,798,110.98	\$15,850,335.03	\$15,156,825.60	\$15,309,876.66	\$15,523,785.65
194	VILLAGOMEZ RODRIGUEZ CÍA. LTDA.	\$5,250,022.33	\$6,807,193.09	\$6,812,911.83	\$6,820,913.80	\$6,848,238.69	\$6,876,691.37	\$6,262,624.81	\$5,114,547.47	\$4,607,938.05
195	AUTOMOTORES ANTONIO LARREA CÍA. LTDA.	\$84,271.61	\$103,663.63	\$96,697.22	\$93,727.15	-\$129,183.79	\$95,901.91	\$337,268.31	\$815,606.46	\$1,213,529.65
196	INDUSTRIAL COMERCIAL-DREDMARKET CÍA. LTDA.	\$5,722,253.68	\$6,155,957.19	\$6,721,723.16	\$14,507,837.30	\$14,829,574.23	\$15,121,876.18	\$15,243,072.89	\$20,103,824.36	\$20,090,196.44
197	KIWA BCS ECUADOR CÍA. LTDA.	\$2,249,737.60	\$2,748,615.24	\$3,475,638.38	\$961,012.94	\$947,369.92	\$8,148,277.22	\$8,633,466.92	\$1,267,020.52	\$3,138,995.45
198	EMPRESA COMERCIAL FAMILIAR MORALES CARRANZA ECOFAMOC CÍA. LTD	\$644.52	\$3,665.92	\$3,666.41	\$3,667.01	\$3,667.89	\$3,668.46	\$3,669.11	\$40,615.60	\$1,632,089.56
199	CENTRO DE CAPACITACIÓN Y CONDUCCIÓN DE MANEJO CENTERDRIVE CÍA.	\$685,520.63	\$503,901.31	\$498,435.23	\$1,201,417.40	\$1,141,404.17	\$1,176,689.25	\$2,377,842.52	\$2,343,631.09	\$2,322,052.64
200	LÍNEAS Y REDES ELÉCTRICAS DEL CENTRO LYREC CÍA. LTDA.	\$22,832,468.82	\$23,179,375.86	\$23,245,677.94	\$23,509,360.23	\$23,455,243.87	\$23,449,811.03	\$23,549,659.18	\$23,189,480.01	\$23,743,357.48

201	LPADAR CÍA. LTDA.	\$7,814.82	\$2,183,824.35	\$2,305,844.82	\$8,747,465.35	\$13,389,694.14	\$13,598,834.04	\$13,040,026.47	\$13,052,801.04	\$10,858,718.43
202	AXXIS SOLUCIONES - TECNOLOGÍAS INTEGRALES CÍA. LTDA.	\$1,164,582.09	\$1,414,988.79	\$2,064,118.85	\$1,632,362.86	\$1,915,352.47	\$2,318,044.96	\$2,384,601.73	\$8,997,349.09	\$9,089,508.74
203	TRANSPORTE PESADO RICAURTE & HIJOS CÍA. LTDA.	\$8,978,656.60	\$11,095,731.88	\$11,711,022.98	\$14,179,796.46	\$15,945,220.57	\$18,907,422.44	\$19,750,171.99	\$20,457,718.01	\$19,627,080.51
204	IPANEMA-SUPPLY S.A.	\$9,260,453.85	\$9,260,453.85	\$9,260,453.82	\$9,246,113.74	\$4,818,925.88	\$4,860,062.11	\$4,478,490.96	\$8,168,958.65	\$7,613,496.23
205	ECUAFIELDS CÍA. LTDA.	\$228,475.32	\$1,912,099.47	\$2,208,256.06	\$2,461,685.31	\$2,133,305.48	\$2,365,073.54	\$1,152,260.60	\$1,159,062.15	\$1,171,825.77
206	ALEX SANCHO AGRÍCOLA E INDUSTRIAL ARSAICO CÍA. LTDA.	-\$6,207.70	-\$5,569.05	-\$2,448.42	-\$3,216.10	-\$4,358.08	\$3,272.81	\$11,943.75	\$128,681.35	\$191,280.11
207	AGRÍCOLA RIVERA HEREDIA S.A.	\$5,723,111.38	\$7,369,690.78	\$7,771,771.17	\$7,287,547.52	\$7,210,116.98	\$7,141,690.86	\$6,958,983.63	\$6,787,979.44	\$6,778,387.73
208	CAZAMCOLD CÍA. LTDA.	\$1,110,551.25	\$1,274,038.85	\$1,345,399.70	\$1,767,110.06	\$2,010,063.16	\$2,218,686.62	\$2,499,886.73	\$2,753,983.82	\$2,785,772.80
209	CAMPO SANTO CIUDAD ESPERANZA CASACES S.A.	\$1,370,124.22	\$1,488,649.32	\$1,763,659.76	\$3,767,189.05	\$2,281,377.11	\$4,594,349.23	\$5,086,524.96	\$5,163,996.40	\$5,024,290.94
210	IAF INDUSTRIAS, INDUSTRIA DE AGUA Y FILTRACIÓN CÍA. LTDA.	\$979,327.21	\$858,996.97	\$858,905.72	\$743,443.98	\$617,653.81	\$644,824.13	\$665,403.67	\$668,148.83	\$607,039.29
211	AGROBEST S.A.	\$1,056,289.41	\$1,368,525.38	\$1,405,186.38	\$1,965,441.67	\$2,184,619.12	\$2,200,401.82	\$2,193,906.77	\$1,910,942.21	\$1,925,499.63
212	DISTRIBUIDORA -PROVICENTRO CÍA. LTDA.	\$5,329,951.56	\$5,653,234.95	\$5,980,865.19	\$6,075,005.23	\$6,204,893.03	\$6,231,147.82	\$6,238,336.58	\$6,264,420.29	\$5,377,221.98
213	VIZUETE MACHADO IMPORTACIONES CÍA. LTDA.	\$2,297,042.16	\$2,510,548.51	\$2,675,730.01	\$2,788,427.73	\$2,925,453.64	\$3,085,489.46	\$3,208,994.38	\$3,189,904.80	\$2,987,539.07
214	NANOMADERAS S.A.	\$1,806,244.75	\$1,704,794.81	\$1,920,012.44	\$2,395,112.39	\$2,380,574.80	\$2,443,401.06	\$2,466,520.33	\$2,518,496.57	\$3,086,965.56
215	MINABRADEC CÍA. LTDA.	\$4,717,028.65	\$5,541,910.70	\$7,233,631.14	\$7,327,011.19	\$7,497,102.89	\$7,863,498.51	\$25,549,370.18	\$25,689,843.12	\$18,072,154.13
216	SERVICIOS MÉDICOS PAZMIÑO Y MÉNDEZ CÍA. LTDA.	\$46,454,952.46	\$88,501,614.42	\$101,757,518.73	\$111,275,024.82	\$120,507,993.47	\$120,637,709.46	\$120,940,734.45	\$126,939,395.15	\$124,188,967.43
217	COMERCIALIZADORA CALI & PADILLA E HIJOS CALUG CÍA. LTDA.	\$12,004.76	\$26,395.62	\$52,347.34	\$112,860.06	\$6,870.43	\$175,518.32	\$222,907.51	\$513,878.45	\$81,686.14
218	MEDIODÍA FOODS CÍA. LTDA.	\$7,743,320.16	\$7,795,337.07	\$12,315,592.01	\$13,028,011.43	\$8,400,032.59	\$8,572,491.00	\$9,051,525.30	\$9,639,930.91	\$49,923,187.59
219	AGRÍCOLA Y PECUARIA TODO AGRO TODOAGRO CÍA. LTDA.	\$10,883,474.26	\$10,880,339.94	\$10,874,150.14	\$10,856,941.91	\$10,941,587.85	\$10,906,531.67	\$10,867,792.54	\$10,844,117.83	\$24,442,807.05
220	COLOMAR CONSTRUCTORA CÍA. LTDA.	\$1,482,442.06	\$1,284,475.63	\$1,195,168.65	\$1,144,952.19	\$3,830,932.47	\$8,490,291.87	\$8,570,526.49	\$12,271,988.50	\$17,934,211.34
221	EMPRESA NACIONAL CONSTRUCTORA OVIEDO MOREANO ENCOM S.A.	\$31,974,341.46	\$33,754,663.50	\$34,188,933.70	\$79,893,394.93	\$51,060,474.91	\$34,237,625.80	\$0.00	\$34,237,625.80	\$34,237,625.80
222	JOMACH SEGURIDAD Y CUSTODIA EMPRESACIAL CÍA. LTDA.	\$4,109,212.17	\$6,417,612.17	\$10,070,963.72	\$11,695,986.16	\$12,652,772.42	\$13,613,913.07	\$12,151,077.53	\$12,987,931.96	\$15,691,108.63
223	NOVA CLÍNICA SAN MARCOS NOVACLIMA CÍA. LTDA.	\$6,761,722.88	\$6,997,322.20	\$7,226,455.96	\$7,227,782.28	\$14,509,780.16	\$28,188,323.16	\$28,190,940.18	\$28,191,750.64	\$28,193,481.90
224	PORTUGAL M.H. DE SEGURIDAD PRIVADA CÍA. LTDA.	\$12,389,713.11	\$14,649,821.56	\$11,867,643.52	\$14,859,925.62	\$14,866,483.99	\$15,396,437.79	\$15,905,492.37	\$16,385,385.98	\$14,756,808.77
225	BOTICA BRISTOL LABRISTOL CÍA. LTDA.	\$2,963,458.30	\$2,995,934.78	\$4,032,500.28	\$2,927,875.72	\$2,964,084.04	\$2,842,877.63	\$3,880,510.45	\$9,450,011.42	\$12,535,467.35
226	ASOCIADOS GARCÍA MOYA CÍA. LTDA.	\$5,060,244.65	\$7,488,671.45	\$8,705,195.81	\$15,386,462.58	\$15,129,850.89	\$15,179,865.86	\$14,515,691.88	\$14,662,268.88	\$14,867,128.95
227	PRODUCTOS ORGÁNICOS CHIMBORAZO SUMAKLIFA CÍA. LTDA	\$5,027,946.39	\$6,519,248.82	\$6,524,725.66	\$6,532,389.15	\$6,558,558.20	\$6,585,807.33	\$5,997,715.78	\$4,898,202.11	\$4,413,022.27
228	COMISARIATO DEL CALZADO S.A.	\$80,706.92	\$99,278.66	\$92,606.93	\$89,762.49	-\$123,719.32	\$91,845.26	\$323,001.86	\$781,106.30	\$1,162,197.34
229	MULTICOMERCIO SILVA CÍA. LTDA.	\$5,480,202.35	\$5,895,560.20	\$6,437,394.27	\$13,894,155.79	\$14,202,283.24	\$14,482,220.82	\$14,598,290.91	\$19,253,432.59	\$19,240,381.13
230	AGROBIOTEC BIOTECNOLOGÍA AGRÍCOLA PRODUCTIVA S.A.	\$2,154,573.70	\$2,632,348.81	\$3,328,618.88	\$920,362.09	\$907,296.17	\$7,803,605.09	\$8,268,271.27	\$1,213,425.55	\$3,006,215.95
231	KCER S.A.	\$617.26	\$3,510.85	\$3,511.32	\$3,511.90	\$3,512.74	\$3,513.28	\$3,513.90	\$38,897.56	\$1,563,052.17
232	GORGE WASHINGTON CÍA. LTDA.	\$656,523.11	\$482,586.28	\$477,351.42	\$1,150,597.45	\$1,093,122.78	\$1,126,915.30	\$2,277,259.78	\$2,244,495.49	\$2,223,829.81
233	HIDROFERR CENTRO FERRETERO HICEFE CÍA. LTDA.	\$21,866,655.39	\$22,198,888.26	\$22,262,385.76	\$22,514,914.29	\$22,463,087.05	\$22,457,884.03	\$22,553,508.60	\$22,208,565.01	\$22,739,013.45
234	PROVINPA-DISTRIBUCIONES CÍA. LTDA.	\$7,484.26	\$2,091,448.58	\$2,208,307.59	\$8,377,447.57	\$12,823,310.07	\$13,023,603.36	\$12,488,433.35	\$12,500,667.56	\$10,399,394.64
235	PRODUCTOS CALCÁREOS SANTOS PROCALSACOM CÍA. LTDA.	\$1,115,320.27	\$1,355,134.76	\$1,976,806.62	\$1,563,313.91	\$1,834,333.07	\$2,219,991.66	\$2,283,733.08	\$8,616,761.22	\$8,705,022.52
236	IRCOSTEL CÍA. LTDA.	\$8,598,859.42	\$10,626,382.42	\$11,215,646.71	\$13,579,991.07	\$15,270,737.74	\$18,107,638.47	\$18,914,739.72	\$19,592,356.54	\$18,796,855.00
237	ESTACIÓN DE SERVICIOS GASARYQUIES CÍA. LTDA.	\$8,868,736.65	\$8,868,736.65	\$8,868,736.62	\$8,855,003.13	\$4,615,085.32	\$4,654,481.49	\$4,289,050.79	\$7,823,411.70	\$7,291,445.34
238	RIVAS LABORATORIO FARMACÉUTICO RIVALAV CÍA. LTDA.	\$218,810.82	\$1,831,217.66	\$2,114,846.83	\$2,357,556.02	\$2,043,066.66	\$2,265,030.93	\$1,103,519.98	\$1,110,033.82	\$1,122,257.54
239	FASTNET CÍA. LTDA.	-\$5,945.12	-\$5,333.48	-\$2,344.85	-\$3,080.06	-\$4,173.74	\$3,134.37	\$11,438.53	\$123,238.13	\$183,188.97
240	PRODUALBA CÍA. LTDA.	\$5,481,023.77	\$7,057,952.86	\$7,443,025.25	\$6,979,284.26	\$6,905,129.03	\$6,839,597.34	\$6,664,618.62	\$6,500,847.91	\$6,491,661.93
241	COMPAÑÍA DE TRANSPORTE PESADO INTERPROVINCIAL JAIME ROLDOS AGU	\$1,063,574.93	\$1,220,147.00	\$1,288,489.30	\$1,692,361.31	\$1,925,037.49	\$2,124,836.18	\$2,394,141.52	\$2,637,490.30	\$2,667,934.61
242	SUPERTAPI SERVICIOS CÍA. LTDA.	\$1,312,167.97	\$1,425,679.46	\$1,689,056.95	\$3,607,836.95	\$2,184,874.86	\$4,400,008.26	\$4,871,364.96	\$4,945,559.35	\$4,811,763.43
243	GES-VIGILANCIA SEGURIDAD Y PROTECCIÓN CÍA. LTDA.	\$937,901.67	\$822,661.40	\$711,996.30	\$711,996.30	\$591,527.05	\$617,548.07	\$637,257.09	\$639,886.13	\$581,361.53
244	AROSTEGUI & AROSTEGUI CÍA. LTDA.	\$1,011,608.36	\$1,310,636.75	\$1,345,747.00	\$1,882,303.49	\$2,092,209.74	\$2,107,324.82	\$2,101,104.51	\$1,830,109.36	\$1,844,051.00
245	JARA ALARMAS JARALARM CÍA. LTDA.	\$5,104,494.61	\$5,414,103.11	\$5,727,874.59	\$5,818,032.51	\$5,942,426.06	\$5,967,570.27	\$5,974,454.94	\$5,999,435.31	\$5,149,765.49
246	ECUACONSTRUEPSE & INGENIERÍA CÍA. LTDA.	\$2,199,877.28	\$2,404,352.31	\$2,562,546.63	\$2,670,477.24	\$2,801,706.95	\$2,954,973.26	\$3,073,253.92	\$3,054,971.83	\$2,861,166.16
247	PUENTE & ASOCIADOS CÍA. LTDA.	\$1,729,840.60	\$1,632,681.99	\$1,838,795.91	\$2,293,799.13	\$2,279,876.49	\$2,340,045.19	\$2,362,186.52	\$2,411,964.16	\$2,956,386.92
248	MADERKAMUEBLERÍA CÍA. LTDA.	\$4,517,498.34	\$5,307,487.88	\$6,927,648.54	\$7,017,078.61	\$7,179,975.44	\$7,530,872.52	\$24,468,631.82	\$24,603,162.75	\$17,307,702.01
249	WICERCON CONSTRUCTORA CÍA. LTDA.	\$44,489,907.97	\$84,757,996.13	\$97,453,175.69	\$106,568,091.27	\$115,410,505.35	\$115,534,734.35	\$115,824,941.38	\$121,569,858.74	\$118,935,774.11
250	AMPRESA CONSULTORA & CONSTRUCTORA ASOCIADOS "ECONSA" CÍA. LT	\$11,496.95	\$25,279.09	\$50,133.04	\$108,086.08	\$6,579.81	\$168,093.90	\$213,478.52	\$492,141.39	\$78,230.81

251	ORGANIZACIÓN TÉCNICA COMERCIAL ORGATEC-AP S.A.	\$7,415,777.71	\$7,465,594.32	\$11,794,642.46	\$12,476,926.55	\$8,044,711.21	\$8,209,874.63	\$8,668,645.78	\$9,232,161.83	\$47,811,436.76
252	ETECO-ELECTRICIDAD Y TELECOMUNICACIONES CÍA. LTDA.	\$10,423,103.30	\$10,420,101.56	\$10,414,173.59	\$10,397,693.27	\$10,478,758.68	\$10,445,185.38	\$10,408,084.91	\$10,385,411.64	\$23,408,876.31
253	GLOFFICE GLOBAL OFFICE CÍA. LTDA.	\$1,419,734.76	\$1,230,142.31	\$1,144,613.01	\$1,096,520.71	\$3,668,884.03	\$8,131,152.52	\$8,207,993.22	\$11,752,883.38	\$17,175,594.20
254	INDUPELETS CÍA. LTDA.	\$30,621,826.82	\$32,326,841.24	\$32,742,741.80	\$76,513,904.33	\$48,900,616.82	\$32,789,374.23	\$0.00	\$32,789,374.23	\$32,789,374.23
255	TRANSPORTE DE CARGA PESADA LOS PUENTES BOARP S.A.	\$3,935,392.50	\$6,146,147.17	\$9,644,961.96	\$11,201,245.94	\$12,117,560.14	\$13,038,044.54	\$11,637,086.95	\$12,438,542.44	\$15,027,374.74
256	PAÑAECÓNOMICA S.A.	\$6,475,702.00	\$6,701,335.47	\$6,920,776.87	\$6,922,047.09	\$13,896,016.46	\$26,995,957.09	\$26,998,463.42	\$26,999,239.59	\$27,000,897.62
257	IMPORAKABADOS CÍA. LTDA.	\$11,865,628.25	\$14,030,134.11	\$11,365,642.20	\$14,231,350.77	\$14,237,631.72	\$14,745,168.47	\$15,232,690.04	\$15,692,284.15	\$14,132,595.76
258	INGINOST CÍA. LTDA.	\$2,838,104.02	\$2,869,206.74	\$3,861,925.52	\$2,804,026.58	\$2,838,703.29	\$2,722,623.90	\$3,716,364.86	\$9,050,275.94	\$12,005,217.08
259	COMPAÑÍA DE TRANSPORTE DE CARGA PESADA METRANGAS S.A.	\$4,846,196.30	\$7,171,900.65	\$8,336,966.03	\$14,735,615.22	\$14,489,858.19	\$14,537,757.53	\$13,901,678.11	\$14,042,054.91	\$14,238,249.40
260	COMPAÑÍA DE TRANSPORTE DE CARGA PESADA TRANSCUMANDA S.A.	\$4,815,264.26	\$6,243,484.60	\$6,248,729.77	\$6,256,069.09	\$6,281,131.19	\$6,307,227.68	\$5,744,012.40	\$4,691,008.16	\$4,226,351.42
261	OLEAS SEGURIDAD OLEASSEG CÍA. LTDA.	\$77,293.02	\$95,079.17	\$88,689.65	\$85,965.54	-\$118,485.99	\$87,960.20	\$309,338.88	\$748,065.51	\$1,113,036.39
262	SIMAA CÍA. LTDA.	\$5,248,389.79	\$5,646,178.00	\$6,165,092.49	\$13,306,433.00	\$13,601,526.66	\$13,869,622.88	\$13,980,783.20	\$18,439,012.39	\$18,426,513.01
263	SUPERTOTALHOME TOTALHOME CORP. CÍA. LTDA.	\$2,063,435.23	\$2,521,000.46	\$3,187,818.30	\$881,430.77	\$868,917.54	\$7,473,512.60	\$7,918,523.40	\$1,162,097.65	\$2,879,053.01
264	SOFFER CONSULTORES Y CONSTRUCTORES CÍA. LTDA.	\$591.15	\$3,362.34	\$3,362.79	\$3,363.35	\$3,364.15	\$3,364.67	\$3,365.27	\$37,252.20	\$1,496,935.06
265	INDUVEST S.A.	\$628,752.18	\$462,172.88	\$457,159.46	\$1,101,927.17	\$1,046,883.68	\$1,079,246.78	\$2,180,931.69	\$2,149,553.33	\$2,129,761.81
266	CACHAMSI S.A.	\$20,941,695.87	\$21,259,875.29	\$21,320,686.84	\$21,562,533.42	\$21,512,898.47	\$21,507,915.53	\$21,599,495.18	\$21,269,142.71	\$21,777,153.19
267	ITCONTROLSECURITY S.A.	\$7,167.67	\$2,002,980.30	\$2,114,896.18	\$8,023,081.54	\$12,280,884.06	\$12,472,704.94	\$11,960,172.62	\$11,971,889.32	\$9,959,500.25
268	TRANSPORTES DE CARGA MINERA SHOBOL S.A.	\$1,068,142.22	\$1,297,812.56	\$1,893,187.70	\$1,497,185.73	\$1,756,740.78	\$2,126,086.01	\$2,187,131.17	\$8,252,272.22	\$8,336,800.06
269	CONSULTORA INGENIERÍA ELÉCTRICA TELECOMUNICACIONES Y CONTROL	\$8,235,127.67	\$10,176,886.44	\$10,741,224.85	\$13,005,557.45	\$14,624,785.53	\$17,341,685.36	\$18,114,646.23	\$18,763,599.86	\$18,001,748.03
270	RIOFERSEG CÍA. LTDA.	\$8,493,589.09	\$8,493,589.09	\$8,493,589.06	\$8,480,436.50	\$4,419,867.21	\$4,457,596.92	\$4,107,623.94	\$7,492,481.38	\$6,983,017.20
271	CONSULTORA SILVA-MIRANDA INGENIERÍA Y SERVICIOS SMCONSTRUINC	\$209,555.12	\$1,753,757.16	\$2,025,388.81	\$2,257,831.40	\$1,956,644.94	\$2,169,220.12	\$1,056,841.08	\$1,063,079.39	\$1,074,786.04
272	ABARVIN ABARCA VINTIMILLA CÍA. LTDA.	-\$5,693.64	-\$5,107.87	-\$2,245.66	-\$2,949.78	-\$3,997.19	\$3,001.79	\$10,954.68	\$118,025.16	\$175,440.07
273	ALL-MAINT MANTENIMIENTO TOTAL S.A.	\$5,249,176.46	\$6,759,401.45	\$7,128,185.28	\$6,684,060.54	\$6,613,042.07	\$6,550,282.37	\$6,382,705.26	\$6,225,862.04	\$6,217,064.63
274	ECPORAL CÍA. LTDA.	\$1,018,585.71	\$1,168,534.78	\$1,233,986.20	\$1,620,774.42	\$1,843,608.40	\$2,034,955.61	\$2,292,869.33	\$2,525,924.46	\$2,555,080.98
275	DISTRIBUCIONES-CORDOVA CÍA. LTDA.	\$1,256,663.26	\$1,365,373.22	\$1,617,609.84	\$3,455,225.45	\$2,092,454.65	\$4,213,887.91	\$4,665,306.22	\$4,736,362.19	\$4,608,225.84
276	THE GOURMET PIZZERIA LEONHOLMES CÍA. LTDA.	\$898,228.43	\$787,862.82	\$787,779.13	\$681,878.85	\$566,505.46	\$591,425.79	\$610,301.12	\$612,818.95	\$556,769.93
277	ANDAFROIL CÍA. LTDA.	\$968,817.33	\$1,255,196.82	\$1,288,821.90	\$1,802,682.05	\$2,003,709.26	\$2,018,184.98	\$2,012,227.79	\$1,752,695.73	\$1,766,047.64
278	COMPAÑÍA DE CATGA PESADA TRANSHIDALGO HT&H S.A.	\$4,888,574.49	\$5,185,086.55	\$5,485,585.49	\$5,571,929.73	\$5,691,061.44	\$5,715,142.05	\$5,721,735.50	\$5,745,659.20	\$4,931,930.41
279	AHIES SUPERMERCADO S.A.	\$2,106,822.47	\$2,302,648.21	\$2,454,150.91	\$2,557,516.05	\$2,683,194.74	\$2,829,977.89	\$2,943,255.28	\$2,925,746.52	\$2,740,138.83
280	RED ECUATORIANA DE PEDAGOGÍA ENTREMAESTROS CÍA. LTDA.	\$1,656,668.34	\$1,563,619.54	\$1,761,014.85	\$2,196,771.43	\$2,183,437.71	\$2,241,061.28	\$2,262,266.03	\$2,309,938.08	\$2,831,331.75
281	TRANSPORTES PESADOS TRAILEROS DE CHIMBORAZO TRACHIMB S.A.	\$4,326,408.16	\$5,082,981.14	\$6,634,609.01	\$6,720,256.19	\$6,876,262.47	\$7,212,316.62	\$23,433,608.70	\$23,562,448.97	\$16,575,586.21
282	COMPAÑÍA DE TRANSPORTE DE CARGA PESADA ZUÑIGA & ZUÑIGA FOZUL S.	\$42,607,984.86	\$81,172,732.90	\$93,330,906.36	\$102,060,261.01	\$110,528,640.97	\$110,647,615.09	\$110,925,546.36	\$116,427,453.71	\$113,904,790.87
283	ASOCIADOS EN DISTRIBUCIÓN Y SERVICIOS ADHYS CÍA. LTDA.	\$11,010.63	\$24,209.78	\$48,012.42	\$103,514.03	\$6,301.49	\$160,983.52	\$204,448.38	\$471,323.81	\$74,921.65
284	COLOMA & DELGADO CONSTRUCTORA CÍA. LTDA.	\$7,102,090.32	\$7,149,799.68	\$11,295,729.09	\$11,949,152.55	\$7,704,419.92	\$7,862,596.93	\$8,301,962.07	\$8,841,641.38	\$45,789,012.98
285	ACONSTRUIR, CONSTRUCTORA BF CÍA. LTDA.	\$9,982,206.03	\$9,979,331.26	\$9,973,654.05	\$9,957,870.84	\$10,035,507.19	\$10,003,354.04	\$9,967,822.92	\$9,946,108.73	\$22,418,680.85
286	TRANSGAVILANEZ CÍA. LTDA.	\$1,359,679.98	\$1,178,107.29	\$1,096,195.88	\$1,050,137.88	\$3,513,690.23	\$7,787,204.77	\$7,860,795.11	\$11,255,736.42	\$16,449,066.56
287	DISALDAZLOPEZ CÍA. LTDA.	\$29,326,523.54	\$30,959,415.85	\$31,357,723.82	\$73,277,366.17	\$46,832,120.73	\$31,402,383.70	\$0.00	\$31,402,383.70	\$31,402,383.70
288	MACCOMPANY CÍA. LTDA.	\$3,768,925.39	\$5,886,165.15	\$9,236,980.07	\$10,727,433.24	\$11,604,987.35	\$12,486,535.26	\$11,144,838.17	\$11,912,392.10	\$14,391,716.79
289	COMPAÑÍA INSTITUTO DE NEUROCIENCIA EAMM CÍA. LTDA.	\$6,201,779.80	\$6,417,868.98	\$6,628,028.01	\$6,629,244.50	\$13,308,214.97	\$25,854,028.11	\$25,856,428.41	\$25,857,171.76	\$25,858,759.65
290	COMPAÑÍA DE SERVICIOS DE PELUQUERÍA "ALACANTSERVI" S.A.	\$11,363,712.17	\$13,436,659.43	\$10,884,875.53	\$13,629,364.63	\$13,635,379.90	\$14,121,447.84	\$14,588,347.26	\$15,028,500.53	\$13,534,786.96
291	JARA & MALDONADO JMFAMILY CÍA. LTDA.	\$2,718,052.22	\$2,747,839.29	\$3,698,566.07	\$2,685,416.25	\$2,718,626.14	\$2,607,456.91	\$3,559,162.63	\$8,667,449.26	\$11,497,396.40
292	CEVALLOS & SILVA CEVSIL CÍA. LTDA.	\$4,641,202.20	\$6,868,529.25	\$7,984,312.37	\$14,112,298.69	\$13,876,937.19	\$13,922,810.39	\$13,313,637.13	\$13,448,075.98	\$13,635,971.45
293	TRANSPORTE ESCOLAR E INSTITUCIONAL CUMANCITY S.A.	\$4,611,578.58	\$5,979,385.20	\$5,984,408.50	\$5,991,437.36	\$6,015,439.34	\$6,040,431.95	\$5,501,040.68	\$4,492,578.52	\$4,047,576.76
294	CLÍNICA DE TRABAJADOR SPJ CÍA. LTDA.	\$74,023.52	\$91,057.33	\$84,938.08	\$82,329.20	-\$113,474.03	\$84,239.49	\$296,253.85	\$716,422.34	\$1,065,954.95
295	TRUJIMAR AVICOLA CÍA. LTDA.	\$5,026,382.90	\$5,407,344.67	\$5,904,309.08	\$12,743,570.88	\$13,026,182.08	\$13,282,937.83	\$13,389,396.07	\$17,659,042.17	\$17,647,071.51
296	CONSTRUSULTANA CÍA. LTDA.	\$1,976,151.92	\$2,414,362.14	\$3,052,973.59	\$844,146.25	\$832,162.33	\$7,157,383.01	\$7,583,569.86	\$1,112,940.92	\$2,757,269.07
297	GRUPCAMITEC CONSTRUCTORES Y CONSULTORES CAMINOS&MORENO S.A	\$566.14	\$3,220.11	\$3,220.55	\$3,221.08	\$3,221.85	\$3,222.34	\$3,222.92	\$35,676.43	\$1,433,614.71
298	MERINO MONTROYA CONVENCIONALES SAN JUANITO TAXISANJ S.A.	\$602,155.96	\$442,622.97	\$437,821.61	\$1,055,315.66	\$1,002,600.50	\$1,033,594.64	\$2,088,678.28	\$2,058,627.23	\$2,039,672.88
299	COMPAÑÍA DE TRANSPORTE PESADO TRANSOLYMPUS S.A.	\$20,055,862.13	\$20,360,582.57	\$20,418,821.79	\$20,650,438.26	\$20,602,902.86	\$20,598,130.71	\$20,685,836.54	\$20,369,457.97	\$20,855,979.61
300	COMPAÑÍA DE TRANSPORTES PESADOS SACYTRANS S.A.	\$6,864.48	\$1,918,254.23	\$2,025,436.07	\$7,683,705.19	\$11,761,402.66	\$11,945,109.52	\$11,454,257.31	\$11,465,478.40	\$9,538,213.39

301	NESTOR ZUÑIGA TRANSPORTES Y SERVICIOS S.A.	\$1,022,959.80	\$1,242,915.09	\$1,813,105.86	\$1,433,854.78	\$1,682,430.64	\$2,036,152.57	\$2,094,615.52	\$7,903,201.11	\$7,984,153.42
302	COMPAÑIA DE TRANSPORTE MIXTO MARGOYAL S.A.	\$7,886,781.77	\$9,746,404.15	\$10,286,871.04	\$12,455,422.37	\$14,006,157.10	\$16,608,132.07	\$17,348,396.69	\$17,969,899.58	\$17,240,274.09
303	CALIZAS Y MINERALES DUCHI CORP OXIMICRON CÍA. LTDA.	\$8,134,310.27	\$8,134,310.27	\$8,134,310.24	\$8,121,714.03	\$4,232,906.83	\$4,269,040.57	\$3,933,871.45	\$7,175,549.42	\$6,687,635.57
304	TRANSPORTE DE CARGA PESADA LA DOLOROSA DOLTRACAR S.A.	\$200,690.94	\$1,679,573.23	\$1,939,714.86	\$2,162,325.14	\$1,873,878.86	\$2,077,462.11	\$1,012,136.70	\$1,018,111.13	\$1,029,322.59
305	COMPAÑIA DE TRANSPORTE PESADO CENTINELA DE LOS ANDES TRANSCENA	-\$5,452.80	-\$4,891.81	-\$2,150.67	-\$2,825.00	-\$3,828.11	\$2,874.81	\$10,491.30	\$113,032.69	\$168,018.96
306	TRANSPORTES OROZCO TRUCKS TRANSOROZTRUCKS S.A.	\$5,027,136.30	\$6,473,478.77	\$6,826,663.04	\$6,401,324.78	\$6,333,310.39	\$6,273,205.42	\$6,112,716.82	\$5,962,508.08	\$5,954,082.79
307	EL ALTO COTOPAXI ELALCO CÍA. LTDA.	\$975,499.53	\$1,119,105.76	\$1,181,788.58	\$1,552,215.67	\$1,765,623.77	\$1,948,876.99	\$2,195,880.96	\$2,419,077.86	\$2,447,001.05
308	SEGUNDO ELOY CORRALES E HIJOS SECOHI CÍA. LTDA.	\$1,203,506.41	\$1,307,617.93	\$1,549,184.94	\$3,309,069.41	\$2,003,943.82	\$4,035,640.45	\$4,467,963.77	\$4,536,014.07	\$4,413,297.88
309	INDUSTRIA DE LICORES ECUATORIANOS LICOREC S.A.	\$860,233.37	\$754,536.22	\$754,456.07	\$653,035.38	\$542,542.27	\$566,408.48	\$584,485.38	\$586,896.71	\$533,218.56
310	FLORICOLA LA ROSALEDA S.A.	\$927,836.36	\$1,202,101.99	\$1,234,304.73	\$1,726,428.60	\$1,918,952.36	\$1,932,815.75	\$1,927,110.56	\$1,678,556.70	\$1,691,343.82
311	AGRÍCOLA ANGY ROSE ECUADOR "ROS&ANGY" S.A.	\$4,681,787.79	\$4,965,757.39	\$5,253,545.23	\$5,336,237.10	\$5,450,329.54	\$5,473,391.54	\$5,479,706.09	\$5,502,617.82	\$4,723,309.76
312	SAVREH S.A.	\$2,017,703.88	\$2,205,246.19	\$2,350,340.33	\$2,449,333.12	\$2,569,695.61	\$2,710,269.82	\$2,818,755.58	\$2,801,987.44	\$2,624,230.96
313	ENAERENTACAR S.A.	\$1,586,591.27	\$1,497,478.43	\$1,686,523.92	\$2,103,848.00	\$2,091,078.30	\$2,146,264.39	\$2,166,572.18	\$2,212,227.70	\$2,711,566.42
314	INDUACERO INDUSTRIA DE ACERO DEL ECUADOR CÍA. LTDA.	\$4,143,401.09	\$4,867,971.04	\$6,353,965.05	\$6,435,989.35	\$6,585,396.57	\$6,907,235.62	\$22,442,367.05	\$22,565,757.38	\$15,874,438.92
315	QUITO INORFLOWERS TRADE CÍA. LTDA.	\$40,805,667.10	\$77,739,126.30	\$89,383,009.02	\$97,743,111.97	\$105,853,279.46	\$105,967,220.97	\$106,233,395.75	\$111,502,572.42	\$109,086,618.21
316	ENERGÍA PLANTA FOTOVOLTAICA EPFOTOVOLTAICA S.A.	\$10,544.88	\$23,185.71	\$45,981.49	\$99,135.39	\$6,034.93	\$154,173.92	\$195,800.21	\$451,386.81	\$71,752.46
317	SOCIEDAD AGROPECUARIA AMADOR ARIAS ANDRADE CÍA. LTDA.	\$6,801,671.90	\$6,847,363.15	\$10,817,919.75	\$11,443,703.40	\$7,378,522.96	\$7,530,009.08	\$7,950,789.07	\$8,467,639.95	\$43,852,137.73
318	OLYA FARMS S.A.	\$9,559,958.72	\$9,557,205.55	\$9,551,768.48	\$9,536,652.90	\$9,611,005.23	\$9,580,212.16	\$9,546,184.01	\$9,525,388.33	\$21,470,370.65
319	TRUCKDIESEL IMPORTADORES S.A.	\$1,302,165.52	\$1,128,273.36	\$1,049,826.80	\$1,005,717.05	\$3,365,061.14	\$7,457,806.01	\$7,528,283.48	\$10,779,618.77	\$15,753,271.05
320	CENTRO DE DIALISIS CONTIGO CENDIALCON CÍA. LTDA.	\$28,086,011.60	\$29,649,832.56	\$30,031,292.10	\$70,177,733.58	\$44,851,122.02	\$30,074,062.87	\$0.00	\$30,074,062.87	\$30,074,062.87
321	SAIT SAMANIEGO ITURRALDE S.A.	\$3,609,499.85	\$5,637,180.36	\$8,846,255.81	\$10,273,662.81	\$11,114,096.39	\$11,958,354.82	\$10,673,411.51	\$11,408,497.91	\$13,782,947.17
322	JARDINES PIAVERI CÍA. LTDA.	\$5,939,444.52	\$6,146,393.12	\$6,347,662.42	\$6,348,827.46	\$12,745,277.47	\$24,760,402.72	\$24,762,701.49	\$24,763,413.39	\$24,764,934.11
323	SOCIEDAD AGROPECUARIA CALLO MULALO S.A.	\$10,883,027.15	\$12,868,288.74	\$10,424,445.30	\$13,052,842.51	\$13,058,603.33	\$13,524,110.60	\$13,971,260.17	\$14,392,794.96	\$12,962,265.47
324	COMPAÑIA ALIMENTICIA AGUA SANTA ALIAGUASANTA CÍA. LTDA.	\$2,603,078.61	\$2,631,605.69	\$3,542,116.72	\$2,571,823.14	\$2,603,628.25	\$2,497,161.49	\$3,408,610.05	\$8,300,816.16	\$11,011,056.53
325	ASVEGETAL S.A.	\$4,444,879.35	\$6,577,990.46	\$7,646,575.95	\$13,515,348.46	\$13,289,942.75	\$13,333,875.51	\$12,750,470.28	\$12,879,222.37	\$13,059,169.85
326	CONSTRUCTORA ESPINOSA MOLINA S.A.	\$4,416,508.80	\$5,726,457.21	\$5,731,268.02	\$5,737,999.56	\$5,760,986.25	\$5,784,921.67	\$5,268,346.66	\$4,302,542.45	\$3,876,364.26
327	FUENTES SAN FELIPE S.A.	\$70,892.33	\$87,205.60	\$81,345.20	\$78,846.67	-\$108,674.08	\$80,676.16	\$283,722.31	\$686,117.67	\$1,020,865.06
328	FLORANATION PRODUCTORES DE FLORES S.A.	\$4,813,766.91	\$5,178,613.99	\$5,654,556.80	\$12,204,517.83	\$12,475,174.58	\$12,721,069.56	\$12,823,024.62	\$16,912,064.68	\$16,900,600.38
329	IMPORTADORA ADRIAN IMCEAL CÍA. LTDA.	\$1,892,560.69	\$2,312,234.62	\$2,923,832.80	\$808,438.87	\$796,961.86	\$6,854,625.71	\$7,262,784.85	\$1,065,863.52	\$2,640,636.59
330	AGRÍCOLA EL ROSARIO AGRIROSE CÍA. LTDA.	\$542.19	\$3,083.90	\$3,084.32	\$3,084.82	\$3,085.56	\$3,086.04	\$3,086.59	\$34,167.32	\$1,372,972.81
331	PAMBAFLOR S.A.	\$576,684.77	\$423,900.02	\$419,301.76	\$1,010,675.80	\$960,190.50	\$989,873.59	\$2,000,327.19	\$1,971,547.30	\$1,953,394.72
332	AGROPECUARIA INDUSTRIAL Y COMERCIAL ALPENSWISS S.A.	\$19,207,499.17	\$19,499,329.92	\$19,555,105.63	\$19,776,924.72	\$19,731,400.07	\$19,726,829.78	\$19,810,825.65	\$19,507,829.90	\$19,973,771.67
333	ALIMENTOS SALUDABLES ECUADOR ECUALIMFOOD S.A.	\$6,574.11	\$1,837,112.08	\$1,939,760.12	\$7,358,684.46	\$11,263,895.33	\$11,439,831.38	\$10,969,742.23	\$10,980,488.67	\$9,134,746.96
334	PIONES LA VICTORIA S.A.	\$979,688.60	\$1,190,339.78	\$1,736,411.48	\$1,373,202.72	\$1,611,263.83	\$1,950,023.32	\$2,006,013.29	\$7,568,895.70	\$7,646,423.73
335	DILIP INDUSTRIAL DLIPINDUSTRIAL S.A.	\$7,553,170.90	\$9,334,131.25	\$9,851,736.39	\$11,928,558.00	\$13,413,696.66	\$15,905,608.09	\$16,614,559.51	\$17,209,772.83	\$16,511,010.50
336	FLORES SANTA MÓNICA ÑANTA CÍA. LTDA.	\$7,790,228.95	\$7,790,228.95	\$7,790,228.92	\$7,778,165.53	\$4,053,854.87	\$4,088,460.15	\$3,767,468.69	\$6,872,023.68	\$6,404,748.59
337	FEAGACON CÍA. LTDA.	\$192,201.71	\$1,608,527.28	\$1,857,664.93	\$2,070,858.78	\$1,794,613.79	\$1,989,585.47	\$969,323.32	\$975,045.03	\$985,782.25
338	SOCIEDAD AGROPECUARIA ERTEGO S.A.	-\$5,222.15	-\$4,684.89	-\$2,059.70	-\$2,705.50	-\$3,666.18	\$2,753.21	\$10,047.52	\$108,251.41	\$160,911.76
339	ADSOFTWARE CÍA. LTDA.	\$4,814,488.43	\$6,199,650.62	\$6,537,895.19	\$6,130,548.74	\$6,065,411.36	\$6,007,848.83	\$5,854,148.90	\$5,710,293.98	\$5,702,225.09
340	SANIMAGARDEN S.A.	\$934,235.90	\$1,071,767.59	\$1,131,798.93	\$1,486,556.94	\$1,690,937.88	\$1,866,439.49	\$2,102,995.19	\$2,316,750.87	\$2,343,492.91
341	PRODUCTORA Y COMERCIALIZADORA DE LOS HELADOS DE SALCEDO CORPIO	\$1,152,598.09	\$1,252,305.69	\$1,483,654.42	\$3,169,095.77	\$1,919,177.00	\$3,864,932.86	\$4,278,968.90	\$4,344,140.67	\$4,226,615.38
342	SEGOVIA MAYA RIBADENEIRA SEMAYARI CÍA. LTDA.	\$823,845.50	\$722,619.34	\$722,542.58	\$625,411.98	\$519,592.74	\$542,449.40	\$559,761.65	\$562,070.98	\$510,663.42
343	CAROLINA RIOS CÍA. LTDA.	\$888,588.88	\$1,151,253.08	\$1,182,093.64	\$1,653,400.67	\$1,837,780.68	\$1,851,057.65	\$1,845,593.78	\$1,607,553.75	\$1,619,799.98
344	FYM INPLASS CÍA. LTDA.	\$4,483,748.16	\$4,755,705.85	\$5,031,320.26	\$5,110,514.27	\$5,219,780.60	\$5,241,867.07	\$5,247,914.52	\$5,269,857.08	\$4,523,513.75
345	G&S INGENIEROS CÍA. LTDA.	\$1,932,355.01	\$2,111,964.28	\$2,250,920.93	\$2,345,726.33	\$2,460,997.48	\$2,595,625.41	\$2,699,522.22	\$2,683,463.37	\$2,513,225.99
346	CODIHE CONSTRUCTORA Y DISTRIBUIDORA DE HORMIGONES ECUADOR S.A.	\$1,519,478.46	\$1,434,135.09	\$1,615,183.96	\$2,014,855.23	\$2,002,625.68	\$2,055,477.41	\$2,074,926.17	\$2,118,650.47	\$2,596,867.16
347	TEXAS FLOWERS S.A.	\$3,968,135.23	\$4,662,055.86	\$6,085,192.32	\$6,163,747.00	\$6,306,834.30	\$6,615,059.56	\$21,493,054.92	\$21,611,225.84	\$15,202,950.15
348	COMPAÑIA DE TRANSPORTE DE TURISMO COTTULLARI S.A.	\$39,079,587.38	\$74,450,761.25	\$85,602,107.74	\$93,608,578.33	\$101,375,685.74	\$101,484,807.52	\$101,739,723.11	\$106,786,013.61	\$104,472,254.26
349	ANDES KINKUNA S.A.	\$10,098.83	\$22,204.95	\$44,036.47	\$94,941.96	\$5,779.66	\$147,652.36	\$187,517.86	\$432,293.15	\$68,717.34
350	PULPA MOLDEADA S.A. PULPAMOL	\$6,513,961.17	\$6,557,719.69	\$10,360,321.74	\$10,959,634.75	\$7,066,411.44	\$7,211,489.70	\$7,614,470.69	\$8,109,458.78	\$41,997,192.31

351	NEGRETIFARMS S.A.	\$9,155,572.46	\$9,152,935.76	\$9,147,728.68	\$9,133,252.49	\$9,204,459.71	\$9,174,969.19	\$9,142,380.43	\$9,122,464.41	\$20,562,173.97
352	FLORETS PASTAVI S.A.	\$1,247,083.92	\$1,080,547.39	\$1,005,419.12	\$963,175.22	\$3,222,719.05	\$7,142,340.82	\$7,209,837.09	\$10,323,640.89	\$15,086,907.68
353	CARDINEM CÍA. LTDA.	\$26,897,973.31	\$28,395,644.65	\$28,760,968.45	\$67,209,215.45	\$42,953,919.56	\$28,801,930.01	\$0.00	\$28,801,930.01	\$28,801,930.01
354	MAYAS CONSTRUCTORES S.A.	\$3,456,818.01	\$5,398,727.63	\$8,472,059.19	\$9,839,086.88	\$10,643,970.11	\$11,452,516.41	\$10,221,926.21	\$10,925,918.45	\$13,199,928.50
355	ETTECTECH TEXTILES TÉCNICOS ECUATORIANOS CÍA. LTDA.	\$5,688,206.01	\$5,886,400.69	\$6,079,156.30	\$6,080,272.06	\$12,206,152.24	\$23,713,037.69	\$23,715,239.22	\$23,715,921.01	\$23,717,377.40
356	IMHOTEP CON CÍA. LTDA.	\$10,422,675.10	\$12,323,960.13	\$9,983,491.26	\$12,500,707.27	\$12,506,224.41	\$12,952,040.72	\$13,380,275.86	\$13,783,979.73	\$12,413,961.64
357	CONSTRUCCIONES ULLOA CÍA. LTDA.	\$2,492,968.38	\$2,520,288.77	\$3,392,285.19	\$2,463,035.02	\$2,493,494.78	\$2,391,531.55	\$3,264,425.84	\$7,949,691.64	\$10,545,288.84
358	DISTRIBUIDORA DE COMBUSTIBLE DISGASCOTOPAXI CÍA. LTDA.	\$4,256,860.95	\$6,299,741.47	\$7,323,125.79	\$12,943,649.22	\$12,727,778.17	\$12,769,852.57	\$12,211,125.38	\$12,334,431.26	\$12,506,766.97
359	AGRÍCOLA SAN AGUSTÍN SANAGUS S.A.	\$4,229,690.48	\$5,484,228.07	\$5,488,835.38	\$5,495,282.18	\$5,517,296.53	\$5,540,219.49	\$5,045,495.60	\$4,120,544.90	\$3,712,394.05
360	COMPAÑÍA DE TRANSPORTE DE CARGA PESADA ALBAN TOCA "ALBANTRUCK"	\$67,893.58	\$83,516.80	\$77,904.30	\$75,511.46	-\$104,077.17	\$77,263.56	\$271,720.85	\$657,094.89	\$977,682.47
361	FARMGIRL SOUTH S.A.	\$4,610,144.57	\$4,959,558.62	\$5,415,369.05	\$11,688,266.73	\$11,947,474.69	\$12,182,968.32	\$12,280,610.68	\$16,196,684.35	\$16,185,704.98
362	FLORETS REJAS S.A.	\$1,812,505.37	\$2,214,427.10	\$2,800,154.68	\$774,241.90	\$763,250.37	\$6,564,675.05	\$6,955,569.05	\$1,020,777.49	\$2,528,937.66
363	MILROSE S.A.	\$519.26	\$2,953.45	\$2,953.85	\$2,954.34	\$2,955.04	\$2,955.50	\$2,956.02	\$32,722.04	\$1,314,896.06
364	BOSQUE FLOWERS S.A.	\$552,291.00	\$405,969.05	\$401,565.29	\$967,924.22	\$919,574.45	\$948,001.94	\$1,915,713.35	\$1,888,150.85	\$1,870,766.13
365	COMERCIAL LOS NEVADOS SUPERGRAF CÍA. LTDA.	\$18,395,021.95	\$18,674,508.27	\$18,727,924.66	\$18,940,360.80	\$18,896,761.85	\$18,892,384.88	\$18,972,827.73	\$18,682,648.69	\$19,128,881.13
366	COMPAÑÍA DE TRANSPORTE DE CARGA PESADA TRANSPORTHERBER S.A.	\$6,296.03	\$1,759,402.24	\$1,857,708.27	\$7,047,412.11	\$10,787,432.56	\$10,955,926.52	\$10,505,722.13	\$10,516,014.00	\$8,748,347.16
367	LIMACHE S.A.	\$938,247.77	\$1,139,988.41	\$1,662,961.28	\$1,315,116.25	\$1,543,107.37	\$1,867,537.33	\$1,921,158.92	\$7,248,731.41	\$7,322,980.01
368	LA FINCA CÍA. LTDA.	\$7,233,671.77	\$8,939,297.50	\$9,435,007.94	\$11,423,980.00	\$12,846,297.29	\$15,232,800.86	\$15,911,763.65	\$16,481,799.44	\$15,812,594.75
369	ZAVAMEGACORP CÍA. LTDA.	\$7,460,702.26	\$7,460,702.26	\$7,460,702.24	\$7,449,149.13	\$3,882,376.81	\$3,915,518.29	\$3,608,104.76	\$6,581,337.08	\$6,133,827.72
370	INSEMINACIÓN E M.A.S PRODUCTOS VETERINARIOS INSEMINARYMAS CÍA.	\$184,071.58	\$1,540,486.58	\$1,779,085.70	\$1,983,261.46	\$1,718,701.62	\$1,905,426.00	\$928,320.94	\$933,800.63	\$944,083.66
371	STEELESTRUCTURAS CÍA. LTDA.	-\$5,001.25	-\$4,486.72	-\$1,972.57	-\$2,591.06	-\$3,511.10	\$2,636.75	\$9,622.51	\$103,672.37	\$154,105.19
372	ECUANOVAGRI S.A.	\$4,610,835.57	\$5,937,405.40	\$6,261,342.23	\$5,871,226.53	\$5,808,844.46	\$5,753,716.83	\$5,606,518.40	\$5,468,748.55	\$5,461,020.97
373	COMERCIAL MOLINA PROAÑO S.A.	\$894,717.72	\$1,026,431.82	\$1,083,923.83	\$1,423,675.59	\$1,619,411.21	\$1,787,489.10	\$2,014,038.50	\$2,218,752.30	\$2,244,363.16
374	COMERCIALIZACIÓN DE DERIVADOS DE COMBUSTIBLES PETROANDES S.A.	\$1,103,843.19	\$1,199,333.16	\$1,420,895.84	\$3,035,043.02	\$1,837,995.81	\$3,701,446.20	\$4,097,968.52	\$4,160,383.52	\$4,047,829.55
375	COMPAÑÍA DE SEGURIDAD COTOPAXI COMSECOTOPAX CÍA. LTDA.	\$788,996.83	\$692,052.54	\$691,979.03	\$598,957.05	\$497,613.96	\$519,503.79	\$536,083.73	\$538,295.37	\$489,062.36
376	ROSEMIROVICH ROSES CÍA. LTDA.	\$851,001.57	\$1,102,555.07	\$1,132,091.08	\$1,583,461.82	\$1,760,042.55	\$1,772,757.91	\$1,767,525.16	\$1,539,554.23	\$1,551,282.44
377	CONSTRUCTORA VIAL A&C&S CONSTRUCCIONES S.A.	\$4,294,085.61	\$4,554,539.49	\$4,818,495.42	\$4,894,339.52	\$4,998,983.88	\$5,020,136.10	\$5,025,927.74	\$5,046,942.13	\$4,332,169.12
378	GARCÉS VELASCO SOLUAKABADOS CÍA. LTDA.	\$1,850,616.39	\$2,022,628.19	\$2,155,706.98	\$2,246,502.11	\$2,356,897.29	\$2,485,830.45	\$2,585,332.43	\$2,569,952.87	\$2,406,916.53
379	COMPAÑÍA DE TRANSPORTE PESADO PUZZOTRANS S.A.	\$1,455,204.52	\$1,373,471.18	\$1,546,861.67	\$1,929,626.85	\$1,917,914.62	\$1,968,530.71	\$1,987,156.79	\$2,029,031.55	\$2,487,019.68
380	MUÑOZ E HIJOS CÍA. LTDA.	\$3,800,283.11	\$4,464,850.90	\$5,827,788.69	\$5,903,020.50	\$6,040,055.21	\$6,335,242.54	\$20,583,898.70	\$20,697,070.99	\$14,559,865.36
381	DISPOLLHYC CÍA. LTDA.	\$37,426,520.84	\$71,301,494.05	\$81,981,138.58	\$89,648,935.47	\$97,087,494.23	\$97,192,000.17	\$97,436,132.82	\$102,268,965.23	\$100,053,077.91
382	COMERCIALIZADORA PANAMÁ Y MUNDO CÍA. LTDA.	\$9,671.65	\$21,265.68	\$42,173.73	\$90,925.92	\$5,535.18	\$141,406.67	\$179,585.86	\$414,007.15	\$65,810.59
383	IMPORTADORA LUCIANA VÁZQUEZ	\$6,238,420.62	\$6,280,328.15	\$9,922,080.13	\$10,496,042.20	\$6,767,502.24	\$6,906,443.68	\$7,292,378.58	\$7,766,428.68	\$40,220,711.07
384	FABRICACIÓN, COMERCIALIZACIÓN DE POSTES DE HORMIGÓN ARMADO O&	\$8,768,291.75	\$8,765,766.57	\$8,760,779.75	\$8,746,915.91	\$8,815,111.07	\$8,786,867.99	\$8,755,657.74	\$8,736,584.16	\$19,692,394.01

No.	Nombre	INGRESOS								
		2012	2013	2014	2015	2016	2017	2018	2019	2020
1	VENUS S.A.	\$1,086,136.22	\$993,220.08	\$833,421.25	\$899,089.23	\$972,660.42	\$974,031.24	\$1,021,728.47	\$918,788.94	\$814,615.43
2	HIDROTAMBO S.A.	\$0.00	\$0.00	\$0.00	\$0.00	\$3,091,972.78	\$1,462,726.13	\$636,830.61	\$647,170.54	\$631,723.02
3	DAVMOTOR CÍA. LTDA.	\$1,951,665.21	\$3,942,026.34	\$3,636,389.65	\$6,056,335.91	\$3,938,531.77	\$6,319,039.69	\$8,297,874.11	\$6,339,043.57	\$1,925,019.29
4	CONSTRUCTORA INMOBILIARIA CENTRAL CONSTRUICEN CÍA. LTDA.	\$21,243.57	\$5,882.50	\$1,250.00	\$238.86	\$40.20	\$0.00	\$0.00	\$6,999.00	\$6,999.00
5	COMERCIAL CISNEROS IMPORTADORA KUMHO CÍA. LTDA.	\$13,294,441.49	\$19,493,187.14	\$18,929,248.60	\$14,929,622.70	\$12,562,438.10	\$11,688,675.80	\$9,590,447.85	\$6,750,210.49	\$4,771,964.37
6	LOGÍSTICA EMPRESARIAL, LEMPRESA S.A.	\$1,336,239.82	\$989,437.12	\$2,755,283.61	\$1,950,230.70	\$1,515,704.47	\$1,354,609.01	\$1,808,175.30	\$2,042,178.85	\$1,652,805.10
7	FAAUTO S.A.	\$197,513.69	\$340,481.65	\$497,118.26	\$349,208.11	\$881,046.37	\$512,439.58	\$987,278.57	\$411,598.22	\$208,106.57
8	BINGAMES S.A.	\$316,156.76	\$272,349.32	\$424,068.51	\$349,125.41	\$210,112.52	\$286,770.23	\$338,643.02	\$299,524.06	\$149,478.07
9	ECUATORIANA DE MATRICERÍA ECUAMATRIZ CÍA. LTDA.	\$3,220,993.04	\$3,402,382.09	\$3,200,121.61	\$8,204,638.23	\$7,191,787.12	\$4,788,168.36	\$4,973,714.06	\$2,271,942.45	\$3,176,758.13
10	BIENES RAÍCES DE LA SIERRA PUNTOSIERRA S.A.	\$647,306.39	\$616,597.07	\$652,293.50	\$472,680.94	\$378,805.27	\$384,016.69	\$246,259.15	\$214,953.03	\$201,732.86
11	COMERCIAL YOLANDA SALAZAR CÍA. LTDA.	\$7,551,108.74	\$7,934,339.95	\$7,899,395.79	\$7,522,957.50	\$6,362,516.58	\$7,164,675.88	\$6,995,743.05	\$6,696,715.93	\$3,930,326.17
12	MILPLAST CÍA. LTDA.	\$5,597,019.80	\$6,451,110.70	\$7,322,582.41	\$6,029,199.50	\$4,860,048.71	\$6,008,736.80	\$4,678,130.91	\$4,273,434.97	\$2,274,467.69
13	INDUSTRIAL PAPELERA CAICEDO MIÑO CÍA. LTDA.	\$6,253,962.84	\$6,865,069.75	\$6,944,719.89	\$6,675,091.33	\$6,827,694.22	\$7,119,352.78	\$7,518,572.85	\$7,894,734.05	\$3,664,648.14
14	IMPOFREICO S.A.	\$0.00	\$3,798,673.68	\$4,433,610.68	\$3,475,646.71	\$3,286,873.18	\$4,238,320.86	\$4,701,882.95	\$4,057,698.96	\$3,179,219.58
15	RECTTIMAINDUSTRY CÍA. LTDA.	\$0.00	\$17,428.49	\$2,744,802.83	\$3,645,063.19	\$3,301,813.28	\$3,522,494.31	\$3,905,235.83	\$4,578,319.81	\$4,240,228.89
16	LABORATORIO NEO FÁRMACO DEL ECUADOR NEOFÁRMACO CÍA. LTDA.	\$2,792,237.25	\$3,007,517.68	\$3,522,706.38	\$3,790,077.52	\$4,013,094.08	\$4,221,030.75	\$4,622,512.71	\$4,586,504.62	\$4,735,591.75
17	TALUM S.A.	\$6,162,448.55	\$10,125,379.39	\$12,141,813.60	\$26,691,001.80	\$15,221,989.60	\$8,157,506.30	\$8,598,406.24	\$6,796,012.77	\$4,691,912.42
18	HOLDING TONICORP S.A.	\$308,744,198.00	\$8,928,926.00	\$20,834,541.66	\$22,731,585.01	\$16,039,837.82	\$7,128,084.41	\$6,148,168.62	\$7,519,022.30	\$2,443,481.44
19	INMOBILIARIA MERIDIONAL S.A. INMERISA	\$28,000.00	\$20,000.00	\$307,444.67	\$1,020,680.32	\$1,447,505.75	\$2,305,585.62	\$3,128,451.59	\$3,818,445.86	\$3,563,900.40
20	CANDROS C.L.	\$12,132,912.01	\$11,585,991.33	\$13,412,977.90	\$15,204,136.10	\$16,392,070.20	\$16,060,377.20	\$17,144,445.90	\$18,707,243.00	\$3,632,677.88
21	PROPIEDADES AGRO INDUSTRIALES SURCO ACTIVO SA	\$3,753,438.31	\$3,957,472.45	\$8,200,692.90	\$4,571,400.82	\$3,701,995.80	\$4,225,313.65	\$3,696,109.83	\$3,238,861.74	\$13,416,252.50
22	SERVICIO DE ADMINISTRACIÓN DE BIENES DIBIENS S.A.	\$232,881.88	\$248,151.98	\$626,520.04	\$5,962,091.04	\$3,166,396.71	\$1,295,397.24	\$3,644,086.28	\$2,742,710.02	\$3,753,583.78
23	TERMOGUAYAS GENERATION S.A.	\$49,185,207.33	\$62,147,060.62	\$60,758,769.10	\$60,711,662.10	\$43,752,844.90	\$10,558,723.10	\$0.00	\$0.00	\$0.00
24	PROMOTORES INMOBILIARIOS PRONOBIS S.A.	\$5,944,466.75	\$6,015,827.49	\$12,846,122.62	\$15,347,069.72	\$7,741,622.07	\$14,385,171.24	\$16,230,894.39	\$3,595,028.80	\$3,729,473.60
25	VIVIENDAS MASIVAS ECUATORIANAS VIMARE S.A.	\$568,915.35	\$568,560.00	\$568,678.73	\$764,030.89	\$676,398.44	\$18,307,893.20	\$561,824.64	\$522,528.78	\$576,668.68
26	EQUITESA EQUIPOS Y TERRENOS S.A.	\$51,390,089.13	\$34,892,656.85	\$34,025,609.30	\$15,007,761.90	\$10,960,385.50	\$16,729,522.70	\$12,678,725.30	\$12,623,544.00	\$4,759,266.34
27	INVERSIONES Y NEGOCIOS CÍA. LTDA.	\$1,795,642.00	\$1,765,715.21	\$1,870,911.90	\$1,848,731.00	\$2,348,991.83	\$3,137,455.12	\$4,173,712.18	\$3,530,715.05	\$2,600,966.60
28	SALCEDO INTERNACIONAL (INTERNAL) S.A.	\$10,740,312.00	\$20,185,713.89	\$7,630,159.48	\$8,818,470.74	\$11,320,087.40	\$6,793,852.76	\$8,647,864.39	\$4,627,726.58	\$3,116,396.10
29	AGRICOLA AGROGUAYAS S.A.	\$3,488,789.83	\$2,051,027.11	\$1,851,527.05	\$2,379,972.49	\$1,699,274.11	\$1,923,902.56	\$1,629,238.85	\$763,209.25	\$2,745,379.33
30	MAERSK DEL ECUADOR C.A.	\$2,516,471.20	\$2,789,030.99	\$3,132,915.46	\$3,801,145.18	\$4,272,607.81	\$4,485,553.80	\$5,243,577.92	\$5,864,219.92	\$4,804,122.95
31	INTERHOSPITAL S.A.	\$2,128,924.40	\$2,829,966.00	\$3,265,998.75	\$3,328,082.05	\$2,737,486.64	\$2,659,141.91	\$2,630,704.52	\$2,867,906.41	\$2,743,027.62
32	FERTILIZANTES GRANULADOS FERTIGRAN S.A.	\$0.00	\$0.00	\$1,298,398.51	\$679,279.43	\$573,764.25	\$2,842,420.35	\$4,393,872.66	\$4,599,381.22	\$4,174,910.63
33	GODDCORP S.A.	\$0.00	\$0.25	\$0.61	\$0.76	\$1.09	\$0.70	\$0.81	\$2,153,484.49	\$5,846,909.04
34	FRUSHI S.A.	\$1,805,862.80	\$2,645,572.83	\$1,805,862.84	\$3,553,062.84	\$1,613,597.13	\$1,292,460.24	\$2,954,769.89	\$1,292,021.52	\$1,292,021.52
35	CARILLI S.A.	\$780,000.00	\$916,000.00	\$915,999.99	\$916,049.99	\$482,076.55	\$1,390,763.78	\$915,999.99	\$1,221,333.32	\$1,224,000.00
36	COMPAÑÍA AGRÍCOLA GANADERA S.A.	\$1,863,933.00	\$1,534,687.97	\$2,239,810.31	\$3,474,243.01	\$2,882,724.69	\$3,742,176.61	\$2,737,685.21	\$3,155,015.28	\$5,842,165.92
37	INVERSIONES INMOBILIARIAS GUAYAQUIL IGSA S.A.	\$2,161,296.19	\$2,927,467.88	\$3,238,264.62	\$4,082,086.33	\$3,303,271.36	\$3,861,911.16	\$3,951,063.69	\$7,412,777.25	\$3,495,146.32
38	CONSTRUCTORA COVIGON C.A.	\$1,923,561.23	\$3,885,261.16	\$3,584,025.64	\$5,969,124.67	\$3,881,816.91	\$6,228,045.52	\$8,178,384.72	\$6,247,761.34	\$1,897,299.01
39	AEROPUERTOS ECOLÓGICOS DE GALÁPAGOS S.A. ECOGAL	\$20,937.66	\$5,797.79	\$1,232.00	\$235.42	\$39.62	\$0.00	\$0.00	\$6,898.21	\$6,898.21
40	PARRAGUESA S.A.	\$13,103,001.53	\$19,212,485.25	\$18,656,667.42	\$14,714,636.13	\$12,381,538.99	\$11,520,358.87	\$9,452,345.40	\$6,653,007.46	\$4,703,248.08
41	INDUSTRIAL Y COMERCIAL FARAHÓN INC FAR S.A.	\$1,316,997.97	\$975,189.23	\$2,715,607.53	\$1,922,147.38	\$1,493,878.33	\$1,335,102.64	\$1,782,137.58	\$2,012,771.47	\$1,629,004.71
42	INMOBILIARIA PERICONSTRUCT S.A.	\$194,669.49	\$335,578.71	\$489,959.76	\$344,179.51	\$868,359.30	\$505,060.45	\$973,061.76	\$405,671.21	\$205,109.84
43	ZONA FRANCA DE POSORJA ZOFRAPORT S.A.	\$311,604.10	\$268,427.49	\$417,961.92	\$344,098.00	\$207,086.90	\$282,640.74	\$333,766.56	\$295,210.91	\$147,325.59
44	INMOBILIARIA ALDIJO S.A.	\$3,174,610.74	\$3,353,387.79	\$3,154,039.86	\$8,086,491.44	\$7,088,225.39	\$4,719,218.74	\$4,902,092.58	\$2,239,226.48	\$3,131,012.81
45	CORPEVIN S.A.	\$637,985.18	\$607,718.07	\$642,900.47	\$465,874.33	\$373,350.47	\$378,486.85	\$242,713.02	\$211,857.71	\$198,827.91
46	INMOBILIARIA SÁNCHEZ S.A. INMOSANCHEZ	\$7,442,372.77	\$7,820,085.45	\$7,785,644.49	\$7,414,626.91	\$6,270,896.34	\$7,061,504.55	\$6,895,004.35	\$6,600,283.22	\$3,873,729.47
47	CLÍNICA PANAMERICANA CLIMESA S.A.	\$5,516,422.71	\$6,358,214.71	\$7,217,137.22	\$5,942,379.03	\$4,790,064.01	\$5,922,210.99	\$4,610,765.82	\$4,211,897.51	\$2,241,715.36
48	DISTRIBUIDORA DE TEJIDOS DISTELAR CÍA. LTDA.	\$6,163,905.78	\$6,766,212.75	\$6,844,715.92	\$6,578,970.01	\$6,729,375.42	\$7,016,834.10	\$7,410,305.40	\$7,781,049.88	\$3,611,877.21
49	BANANAPUERTO PUERTO BANANERO S.A.	\$2,674,125.61	\$2,880,299.68	\$3,373,695.90	\$3,629,757.24	\$3,843,340.20	\$4,042,481.15	\$4,426,980.42	\$4,392,495.47	\$4,535,276.22
50	FLORDHARI S.A.	\$5,901,776.98	\$9,697,075.84	\$11,628,214.88	\$25,561,972.42	\$14,578,099.44	\$7,812,443.78	\$8,234,693.66	\$6,508,541.43	\$4,493,444.52

51	CRÉDITOS Y CONSTRUCCIONES S.A. (CRECOSA)	\$295,684,318.42	\$8,551,232.43	\$19,953,240.55	\$21,770,038.96	\$15,361,352.68	\$6,826,566.44	\$5,888,101.09	\$7,200,967.66	\$2,340,122.18
52	PREDIAL CAPITÁN NAJERA S.A.	\$26,815.60	\$19,154.00	\$294,439.76	\$977,505.54	\$1,386,276.26	\$2,208,059.35	\$2,996,118.09	\$3,656,925.60	\$3,413,147.41
53	INMOPICA - INMUEBLES PICA S.A.	\$11,619,689.83	\$11,095,903.90	\$12,845,608.93	\$14,561,001.14	\$15,698,685.63	\$15,381,023.24	\$16,419,235.84	\$17,915,926.62	\$3,479,015.61
54	ADMINISTRACIÓN Y NEGOCIOS ADNE CÍA. LTDA.	\$3,594,667.87	\$3,790,071.37	\$7,853,803.59	\$4,378,030.57	\$3,545,401.38	\$4,046,582.88	\$3,539,764.38	\$3,101,857.89	\$12,848,745.02
55	SEAGATE CÍA. LTDA.	\$223,030.98	\$237,655.15	\$600,018.24	\$5,709,894.59	\$3,032,458.13	\$1,240,601.94	\$3,489,941.43	\$2,626,693.39	\$3,594,807.19
56	HOTEL ORO VERDE S.A. HOTVER	\$47,104,673.06	\$59,518,239.96	\$58,188,673.17	\$58,143,558.79	\$41,902,099.56	\$10,112,089.11	\$0.00	\$0.00	\$0.00
57	VILLAGE PLAZA S.A. VIPLASA	\$5,693,015.81	\$5,761,357.99	\$12,302,731.63	\$14,697,888.67	\$7,414,151.46	\$13,776,678.50	\$15,544,327.56	\$3,442,959.08	\$3,571,716.87
58	EQUITATIS S.A.	\$544,850.23	\$544,509.91	\$544,623.62	\$731,712.38	\$647,786.79	\$17,533,469.32	\$538,059.46	\$500,425.81	\$552,275.59
59	INMOBILIARIA HELVETIA S.A.	\$49,216,288.36	\$33,416,697.47	\$32,586,326.03	\$14,372,933.57	\$10,496,761.19	\$16,021,863.89	\$12,142,415.22	\$12,089,568.09	\$4,557,949.37
60	TASSOTELI S.A.	\$1,719,686.34	\$1,691,025.46	\$1,791,772.33	\$1,770,529.68	\$2,249,629.48	\$3,004,740.77	\$3,997,164.15	\$3,381,365.80	\$2,490,945.71
61	GRUPO EMPRESARIAL AMAZONAS S.A. GRUAMAZONAS	\$10,285,996.80	\$19,331,858.19	\$7,307,403.73	\$8,445,449.43	\$10,841,247.70	\$6,506,472.79	\$8,282,059.73	\$4,431,973.75	\$2,984,572.54
62	REGINABANANERA S.A.	\$3,341,214.02	\$1,964,268.66	\$1,773,207.46	\$2,279,299.65	\$1,627,394.82	\$1,842,521.48	\$1,560,322.05	\$730,925.50	\$2,629,249.78
63	INMOBILIARIA JUTECERO S.A.	\$2,410,024.47	\$2,671,054.98	\$3,000,393.14	\$3,640,356.74	\$4,091,876.50	\$4,295,814.87	\$5,021,774.57	\$5,616,163.42	\$4,600,908.55
64	DOSMILCORP S.A.	\$2,038,870.90	\$2,710,258.44	\$3,127,847.00	\$3,187,304.18	\$2,621,690.96	\$2,546,660.21	\$2,519,425.72	\$2,746,593.97	\$2,626,997.55
65	KOCHES S.A.	\$1,748,797.54	\$2,561,972.73	\$1,748,797.57	\$3,440,786.05	\$1,562,607.46	\$1,251,618.50	\$2,861,399.16	\$1,251,193.64	\$1,251,193.64
66	INMOBILIARIA MARÍA VICTORIA INMOMARIVIC S.A.	\$755,352.00	\$887,054.40	\$887,054.39	\$887,102.81	\$466,842.93	\$1,346,815.64	\$887,054.39	\$1,182,739.19	\$1,185,321.60
67	ANLANI S.A.	\$1,805,032.72	\$1,486,191.83	\$2,169,032.30	\$3,364,456.99	\$2,791,630.59	\$3,623,923.83	\$2,651,174.36	\$3,055,316.80	\$5,657,553.48
68	TARCOM S.A.	\$2,092,999.23	\$2,834,959.89	\$3,135,935.46	\$3,953,092.40	\$3,198,887.99	\$3,739,874.77	\$3,826,210.08	\$7,178,533.49	\$3,384,699.70
69	STUP S.A.	\$1,862,776.70	\$3,762,486.91	\$3,470,770.43	\$5,780,500.33	\$3,759,151.50	\$6,031,239.28	\$7,919,947.77	\$6,050,332.08	\$1,837,344.36
70	TRAUDET S.A.	\$20,276.03	\$5,614.58	\$1,193.07	\$227.98	\$38.37	\$0.00	\$0.00	\$6,680.23	\$6,680.23
71	VIGERANO S.A.	\$12,688,946.68	\$18,605,370.71	\$18,067,116.73	\$14,249,653.63	\$11,990,282.36	\$11,156,315.53	\$9,153,651.29	\$6,442,772.42	\$4,554,625.44
72	LATAMFIBERHOME CABLE CÍA. LTDA.	\$1,275,380.83	\$944,373.25	\$2,629,794.33	\$1,861,407.52	\$1,446,671.77	\$1,292,913.40	\$1,725,822.03	\$1,949,167.90	\$1,577,528.16
73	DELLAIR SERVICES S.A.	\$188,517.94	\$324,974.43	\$474,477.03	\$333,303.44	\$840,919.15	\$489,100.54	\$942,313.01	\$392,852.00	\$198,628.36
74	METROCENRO S.A.	\$301,757.41	\$259,945.18	\$404,754.33	\$333,224.51	\$200,542.95	\$273,709.29	\$323,219.54	\$285,882.25	\$142,670.10
75	VALANGO S.A.	\$3,074,293.04	\$3,247,420.73	\$3,054,372.20	\$7,830,958.31	\$6,864,237.46	\$4,570,091.42	\$4,747,186.45	\$2,168,466.92	\$3,032,072.81
76	INSTALACIONES EDUCATIVAS INSEDU S.A.	\$617,824.85	\$588,514.18	\$622,584.82	\$451,152.71	\$361,552.60	\$366,526.67	\$235,043.29	\$205,163.00	\$192,544.94
77	CIUDAD NOBOA ANP S.A.	\$7,207,193.79	\$7,572,970.75	\$7,539,618.12	\$7,180,324.70	\$6,072,736.02	\$6,838,361.00	\$6,677,122.21	\$6,391,714.27	\$3,751,319.62
78	ANDINAVE S.A.	\$5,342,103.76	\$6,157,295.12	\$6,989,075.69	\$5,754,599.85	\$4,638,697.99	\$5,735,069.12	\$4,465,065.62	\$4,078,801.55	\$2,170,877.15
79	ACIREALE S.A.	\$5,969,126.35	\$6,552,400.42	\$6,628,422.90	\$6,371,074.56	\$6,516,727.16	\$6,795,102.14	\$7,176,139.75	\$7,535,168.70	\$3,497,741.89
80	RHR ROCK & HYDRO RESOURCES CÍA. LTDA.	\$2,589,623.24	\$2,789,282.21	\$3,267,087.11	\$3,515,056.91	\$3,721,890.65	\$3,914,738.74	\$4,287,087.84	\$4,253,692.62	\$4,391,961.49
81	INDUSTRIAS Y FRIGORÍFICOS PESQUEROS INFREPESCA C.A.	\$5,715,280.82	\$9,390,648.25	\$11,260,763.29	\$24,754,214.10	\$14,117,431.50	\$7,565,570.56	\$7,974,477.34	\$6,302,871.52	\$4,351,451.68
82	ELECTROQUIL S.A.	\$286,340,693.96	\$8,281,013.49	\$19,322,718.15	\$21,082,105.73	\$14,875,933.94	\$6,610,846.94	\$5,702,037.09	\$6,973,417.08	\$2,266,174.31
83	AVANPLUS S.A.	\$25,968.23	\$18,548.73	\$285,135.46	\$946,616.37	\$1,342,469.93	\$2,138,284.67	\$2,901,440.76	\$3,541,366.75	\$3,305,291.95
84	UNICENTRO TURÍSTICO JABUCAM S.A.	\$11,252,507.63	\$10,745,273.33	\$12,439,687.69	\$14,100,873.51	\$15,202,607.16	\$14,894,982.91	\$15,900,387.99	\$17,349,783.34	\$3,369,078.71
85	IFCE CIMENTACIONES ECUADOR S.A.	\$3,481,076.36	\$3,670,305.11	\$7,605,623.40	\$4,239,684.80	\$3,433,366.69	\$3,918,710.86	\$3,427,907.83	\$3,003,839.18	\$12,442,724.68
86	DOLMEN S.A.	\$215,983.20	\$230,145.25	\$581,057.67	\$5,529,461.92	\$2,936,632.45	\$1,201,398.92	\$3,379,659.28	\$2,543,689.88	\$3,481,211.28
87	MARS LA CHOLA (MLCH) CÍA. LTDA.	\$45,616,165.39	\$57,637,463.57	\$56,349,911.09	\$56,306,222.34	\$40,577,993.21	\$9,792,547.10	\$0.00	\$0.00	\$0.00
88	JCDECAUX-ECUADOR S.A.	\$5,513,116.51	\$5,579,299.07	\$11,913,965.31	\$14,233,435.39	\$7,179,864.27	\$13,341,335.46	\$15,053,126.81	\$3,334,161.57	\$3,458,850.61
89	STORECAN S.A.	\$527,632.96	\$527,303.40	\$527,413.51	\$708,590.27	\$627,316.72	\$16,979,411.69	\$521,056.78	\$484,612.36	\$534,823.69
90	IMPORPOINT S.A.	\$47,661,053.65	\$32,360,729.83	\$31,556,598.12	\$13,918,748.87	\$10,165,063.54	\$15,515,572.99	\$11,758,714.90	\$11,707,537.74	\$4,413,918.17
91	COMPAÑÍA AGRÍCOLA E INDUSTRIAL ALFADOMUS CÍA. LTDA.	\$1,665,344.25	\$1,637,589.05	\$1,735,152.32	\$1,714,580.94	\$2,178,541.18	\$2,909,790.96	\$3,870,853.77	\$3,274,514.64	\$2,412,231.83
92	PDVSA ECUADOR S.A.	\$9,960,959.30	\$18,720,971.47	\$7,076,489.78	\$8,178,573.23	\$10,498,664.28	\$6,300,868.25	\$8,020,346.64	\$4,291,923.38	\$2,890,260.05
93	CANEVBI CORP S.A.	\$3,235,631.66	\$1,902,197.77	\$1,717,174.10	\$2,207,273.78	\$1,575,969.14	\$1,784,297.80	\$1,511,015.87	\$707,828.25	\$2,546,165.49
94	CHINA INTERNATIONAL WATER & ELECTRIC CORP.	\$2,333,867.70	\$2,586,649.64	\$2,905,580.71	\$3,525,321.47	\$3,962,573.20	\$4,160,067.12	\$4,863,086.50	\$5,438,692.65	\$4,455,519.84
95	SOUTHERN ENTERPRISES & INVESTMENTS CO. CÍA. LTDA.	\$1,974,442.58	\$2,624,614.27	\$3,029,007.04	\$3,086,585.37	\$2,538,845.52	\$2,466,185.74	\$2,439,811.87	\$2,659,801.60	\$2,543,984.43
96	CHINA ROAD AND BRIDGE CORPORATION	\$1,693,535.53	\$2,481,014.39	\$1,693,535.57	\$3,332,057.21	\$1,513,229.06	\$1,212,067.35	\$2,770,978.95	\$1,211,655.92	\$1,211,655.92
97	LATAMI AIRLINES GROUP S.A.	\$731,482.88	\$859,023.48	\$859,023.47	\$859,070.36	\$452,090.69	\$1,304,256.27	\$859,023.47	\$1,145,364.63	\$1,147,865.44
98	GRUPO SUPERIOR S.A.	\$1,747,993.68	\$1,439,228.17	\$2,100,490.88	\$3,258,140.09	\$2,703,415.06	\$3,509,407.84	\$2,567,397.25	\$2,958,768.79	\$5,478,774.79
99	SINOHYDRO CORPORATION	\$2,026,860.45	\$2,745,375.16	\$3,036,839.90	\$3,828,174.68	\$3,097,803.12	\$3,621,694.72	\$3,705,301.84	\$6,951,691.83	\$3,277,743.19
100	NIPRO MEDICAL CORPORATION	\$1,803,912.95	\$3,643,592.32	\$3,361,094.08	\$5,597,836.52	\$3,640,362.31	\$5,840,652.12	\$7,669,677.42	\$5,859,141.59	\$1,779,284.28



101	CORPORACIÓN CFS S.A.	\$19,635.31	\$5,437.16	\$1,155.37	\$220.78	\$37.16	\$0.00	\$0.00	\$6,469.14	\$6,469.14
102	HOTEL COLON INTERNATIONAL C.A.	\$12,287,975.97	\$18,017,441.00	\$17,496,195.84	\$13,799,364.58	\$11,611,389.44	\$10,803,775.96	\$8,864,395.91	\$6,239,180.81	\$4,410,699.28
103	PROADSER S.A.	\$1,235,078.80	\$914,531.05	\$2,546,692.83	\$1,802,587.04	\$1,400,956.94	\$1,252,057.33	\$1,671,286.05	\$1,887,574.19	\$1,527,678.27
104	H.O.V. HOTELERA QUITO S.A.	\$182,560.77	\$314,705.23	\$459,483.55	\$322,771.05	\$814,346.10	\$473,644.96	\$912,535.92	\$380,437.87	\$192,351.71
105	INMOBILIARIA CONSTRUHORIZON ECUADOR S.A.	\$292,221.88	\$251,730.91	\$391,964.09	\$322,694.61	\$194,205.80	\$265,060.08	\$313,005.80	\$276,848.37	\$138,161.72
106	LONGTERM FOREST PARTNERS CÍA. LTDA.	\$2,977,145.38	\$3,144,802.24	\$2,957,854.04	\$7,583,500.03	\$6,647,327.56	\$4,425,676.53	\$4,597,175.36	\$2,099,943.37	\$2,936,259.31
107	CASSCARSONE CÍA. LTDA.	\$598,301.58	\$569,917.13	\$602,911.14	\$436,896.28	\$350,127.54	\$354,944.42	\$227,615.92	\$198,679.85	\$186,460.52
108	CHINA HIDROELECTRICIDAD INGENIERÍA CONSULTORIO GRUPO CO.	\$6,979,446.47	\$7,333,664.88	\$7,301,366.19	\$6,953,426.44	\$5,880,837.56	\$6,622,268.80	\$6,466,125.15	\$6,189,736.10	\$3,632,777.92
109	UIDESERV CÍA. LTDA.	\$5,173,293.28	\$5,962,724.60	\$6,768,220.90	\$5,572,754.49	\$4,492,115.13	\$5,553,840.94	\$4,323,969.55	\$3,949,911.42	\$2,102,277.43
110	DEXICORP S.A.	\$5,780,501.96	\$6,345,344.57	\$6,418,964.74	\$6,169,748.61	\$6,310,798.58	\$6,580,376.91	\$6,949,373.73	\$7,297,057.37	\$3,387,213.24
111	FERROINMOBILIARIA S.A.	\$2,507,791.15	\$2,701,140.89	\$3,163,847.16	\$3,403,981.11	\$3,604,278.91	\$3,791,033.00	\$4,151,615.87	\$4,119,275.93	\$4,253,175.51
112	CURIMINING S.A.	\$5,534,677.95	\$9,093,903.76	\$10,904,923.17	\$23,971,980.93	\$13,671,320.66	\$7,326,498.53	\$7,722,483.85	\$6,103,700.78	\$4,213,945.80
113	PETRÓLEOS DEL PACÍFICO S.A. PACIFPETROL	\$277,292,328.03	\$8,019,333.46	\$18,712,120.25	\$20,415,911.19	\$14,405,854.42	\$6,401,944.18	\$5,521,852.72	\$6,753,057.10	\$2,194,563.21
114	COMPAÑÍA DE SERVICIOS AUXILIARES DE GESTIÓN DE COBRANZA RECYCOB	\$25,147.63	\$17,962.59	\$276,125.18	\$916,703.29	\$1,300,047.88	\$2,070,714.88	\$2,809,755.23	\$3,429,459.56	\$3,200,844.73
115	YANKUANG DONGHUA CONSTRUCTION CÍA. LTDA.	\$10,896,928.39	\$10,405,722.70	\$12,046,593.56	\$13,655,285.90	\$14,722,204.78	\$14,424,301.45	\$15,397,935.73	\$16,801,530.19	\$3,262,615.83
116	INMOBILIARIA INMOELMANA CÍA. LTDA.	\$3,371,074.35	\$3,554,323.47	\$7,365,285.70	\$4,105,710.76	\$3,324,872.31	\$3,794,879.60	\$3,319,585.94	\$2,908,917.86	\$12,049,534.58
117	COCH CENTRO COMERCIAL LOS CHILLOS S.A.	\$209,158.13	\$222,872.66	\$562,696.24	\$5,354,730.92	\$2,843,834.87	\$1,163,434.71	\$3,272,862.05	\$2,463,309.28	\$3,371,205.00
118	DESARROLLOS INMOBILIARIOS INMOAVILES S.A.	\$44,174,694.56	\$55,816,119.72	\$54,569,253.90	\$54,526,945.71	\$39,295,728.63	\$9,483,102.61	\$0.00	\$0.00	\$0.00
119	ELECTRIFICACIONES DEL ECUADOR S.A.	\$5,338,902.03	\$5,402,993.22	\$11,537,484.01	\$13,783,658.83	\$6,952,980.56	\$12,919,749.26	\$14,577,448.00	\$3,228,802.07	\$3,349,550.93
120	SOLICIONSA S.A.	\$510,959.76	\$510,640.61	\$510,747.25	\$686,198.82	\$607,493.52	\$16,442,862.28	\$504,591.38	\$469,298.61	\$517,923.26
121	FORESTAL FORESVERGEL CÍA. LTDA.	\$46,154,964.35	\$31,338,130.76	\$30,559,409.62	\$13,478,916.41	\$9,843,847.53	\$15,025,280.88	\$11,387,139.51	\$11,337,579.54	\$4,274,438.36
122	MRC S.A.	\$1,612,719.38	\$1,585,841.24	\$1,680,321.51	\$1,660,400.18	\$2,109,699.28	\$2,817,841.57	\$3,748,534.79	\$3,171,039.98	\$2,336,005.30
123	HANRINE ECUADORIAN EXPLORATION ANDMINING S.A.	\$9,646,192.99	\$18,129,388.78	\$6,852,872.70	\$7,920,130.31	\$10,166,906.48	\$6,101,760.81	\$7,766,903.69	\$4,156,298.60	\$2,798,927.83
124	MANUFACTURAS ARMADURIAS Y REPUESTOS ECUATORIANOS S.A.	\$3,133,385.70	\$1,842,088.32	\$1,662,911.40	\$2,137,523.93	\$1,526,168.51	\$1,727,913.99	\$1,463,267.77	\$685,460.88	\$2,465,706.66
125	BOEHRINGER INGELHEIM DEL ECUADOR CÍA. LTDA.	\$2,260,117.48	\$2,504,911.51	\$2,813,764.36	\$3,413,921.31	\$3,837,355.89	\$4,028,609.00	\$4,709,412.96	\$5,266,829.97	\$4,314,725.41
126	FORESTAL BOSQUEPALM CÍA. LTDA.	\$1,912,050.19	\$2,541,676.46	\$2,933,290.42	\$2,989,049.27	\$2,458,618.00	\$2,388,254.28	\$2,362,713.81	\$2,575,751.87	\$2,463,594.52
127	AGROJOGA S.A.	\$1,640,019.81	\$2,402,614.34	\$1,640,019.85	\$3,226,764.21	\$1,465,411.03	\$1,173,766.02	\$2,683,416.01	\$1,173,367.59	\$1,173,367.59
128	HIDROVICTORIA S.A.	\$708,368.02	\$831,878.34	\$831,878.33	\$831,923.74	\$437,804.63	\$1,263,041.77	\$831,878.33	\$1,109,171.11	\$1,111,592.89
129	CÍA. DE CONTRUCCIONES ECUATORIANO COREANA CONEQUAKOR C.E.M.	\$1,692,757.08	\$1,393,748.56	\$2,034,115.37	\$3,155,182.86	\$2,617,987.15	\$3,398,510.55	\$2,486,267.49	\$2,865,271.69	\$5,305,645.50
130	ENKADOR S.A.	\$1,962,811.66	\$2,658,621.31	\$2,940,875.76	\$3,707,204.36	\$2,999,912.55	\$3,507,249.17	\$3,588,214.30	\$6,732,018.37	\$3,174,166.50
131	CHINA NATIONAL ELECTRONICS IMPORT & EXPORT CÍA. LTDA.	\$1,746,909.30	\$3,528,454.80	\$3,254,883.51	\$5,420,944.89	\$3,525,326.86	\$5,656,087.51	\$7,427,315.61	\$5,673,992.72	\$1,723,058.90
132	AMAZONASHOT S.A.	\$19,014.83	\$5,265.35	\$1,118.86	\$213.80	\$35.98	\$0.00	\$0.00	\$6,264.71	\$6,264.71
133	CHINA SINOPHARM INTERNATIONAL CORPORATION	\$11,899,675.93	\$17,448,089.86	\$16,943,316.05	\$13,363,304.66	\$11,244,469.53	\$10,462,376.64	\$8,584,281.00	\$6,042,022.70	\$4,271,321.18
134	PROMOTORA Y PROYECTOS URBAN-PROJECTS S.A.	\$1,196,050.31	\$885,631.87	\$2,466,217.33	\$1,745,625.29	\$1,356,686.70	\$1,212,492.32	\$1,618,473.41	\$1,827,926.85	\$1,479,403.63
135	NEW BEVERAGES DE ECUADOR S.A.	\$176,791.85	\$304,760.55	\$444,963.87	\$312,571.49	\$788,612.77	\$458,677.78	\$883,699.78	\$368,416.04	\$186,273.39
136	TEVECABLE S.A.	\$282,987.67	\$243,776.22	\$379,578.02	\$312,497.46	\$188,068.89	\$256,684.18	\$303,114.82	\$268,099.96	\$133,795.81
137	TROPICALPALMA S.A.	\$2,883,067.59	\$3,045,426.49	\$2,846,385.85	\$7,343,861.43	\$6,437,272.01	\$4,285,825.16	\$4,451,904.62	\$2,033,585.16	\$2,843,473.51
138	ALVAREZ BRAVO CONSTRUCTORES S.A.	\$579,395.25	\$551,907.75	\$583,859.15	\$423,090.36	\$339,063.51	\$343,728.18	\$220,423.26	\$192,401.57	\$180,568.37
139	ECUASOLIDUS S.A.	\$6,758,895.96	\$7,101,921.07	\$7,070,643.02	\$6,733,698.17	\$5,695,003.09	\$6,413,005.10	\$6,261,795.60	\$5,994,140.44	\$3,517,982.14
140	SAFIMO S.A.	\$5,009,817.21	\$5,774,302.50	\$6,554,345.12	\$5,396,655.45	\$4,350,164.29	\$5,378,339.56	\$4,187,332.11	\$3,825,094.22	\$2,035,845.47
141	CORTINAS Y VISILLOS CORTYVIS CÍA. LTDA.	\$5,597,838.10	\$6,144,831.68	\$6,216,125.45	\$5,974,784.55	\$6,111,377.35	\$6,372,437.00	\$6,729,773.52	\$7,066,470.36	\$3,280,177.30
142	AEROREPÚBLICA S.A.	\$2,428,544.95	\$2,615,784.84	\$3,063,869.59	\$3,296,415.31	\$3,490,383.69	\$3,671,236.36	\$4,020,424.80	\$3,989,106.81	\$4,118,775.16
143	ORCEVAL DISTRIBUCIONES CÍA. LTDA.	\$5,359,782.13	\$8,806,536.40	\$10,560,327.60	\$23,214,466.33	\$13,239,306.93	\$7,094,981.18	\$7,478,453.36	\$5,910,823.84	\$4,080,785.12
144	INMOPEVIMAL S.A.	\$268,529,890.47	\$7,765,922.52	\$18,120,817.25	\$19,770,768.40	\$13,950,629.42	\$6,199,642.74	\$5,347,362.17	\$6,539,660.49	\$2,125,215.01
145	TEJIDOS PINTEX S.A.	\$24,352.97	\$17,394.98	\$267,399.63	\$887,735.47	\$1,258,966.36	\$2,005,280.29	\$2,720,966.96	\$3,321,088.64	\$3,099,698.04
146	SERVICIOS PROVEMUNDO S.A.	\$10,552,585.45	\$10,076,901.86	\$11,665,921.20	\$13,223,778.87	\$14,256,983.11	\$13,968,493.52	\$14,911,360.96	\$16,270,601.83	\$3,159,517.17
147	CINEMARK DEL ECUADOR S.A.	\$3,264,548.40	\$3,442,086.85	\$7,132,542.67	\$3,975,970.30	\$3,219,806.34	\$3,674,961.40	\$3,214,687.03	\$2,816,996.06	\$11,668,769.28
148	BYD E-MOTORS-ECUADOR S.A.	\$202,548.73	\$215,829.88	\$544,915.04	\$5,185,521.43	\$2,753,969.69	\$1,126,670.17	\$3,169,439.61	\$2,385,468.70	\$3,264,674.92
149	URANIA S.A.	\$42,778,774.22	\$54,052,330.34	\$52,844,865.48	\$52,803,894.23	\$38,053,983.60	\$9,183,436.57	\$0.00	\$0.00	\$0.00
150	INMODIURSA-EUROCENTER ECUADOR CENTRO DE NEGOCIOS QUITO S.A.	\$5,170,192.72	\$5,232,258.64	\$11,172,899.51	\$13,348,095.21	\$6,733,266.37	\$12,511,485.18	\$14,116,800.64	\$3,126,771.92	\$3,243,705.12

151	ASESORA PANAMERICANA S.A. ASPANAM	\$494,813.43	\$494,504.37	\$494,607.63	\$664,514.94	\$588,296.72	\$15,923,267.83	\$488,646.30	\$454,468.77	\$501,556.88
152	CHASKIROUTE CÍA. LTDA.	\$44,696,467.48	\$30,347,845.83	\$29,593,732.28	\$13,052,982.65	\$9,532,781.95	\$14,550,482.01	\$11,027,305.90	\$10,979,312.03	\$4,139,366.11
153	MAFER-REAL ESTATE DEL ECUADOR S.A.	\$1,561,757.44	\$1,535,728.66	\$1,627,223.35	\$1,607,931.54	\$2,043,032.79	\$2,728,797.77	\$3,630,081.09	\$3,070,835.12	\$2,262,187.53
154	ESVERGLO S.A.	\$9,341,373.29	\$17,556,500.09	\$6,636,321.92	\$7,669,854.19	\$9,845,632.24	\$5,908,945.17	\$7,521,469.53	\$4,024,959.56	\$2,710,481.72
155	SITIOS-BTS CÍA. LTDA.	\$3,034,370.71	\$1,783,878.33	\$1,610,363.40	\$2,069,978.18	\$1,477,941.59	\$1,673,311.91	\$1,417,028.51	\$663,800.32	\$2,387,790.33
156	VAINCO CONSTRUCTORES HIPOTECARIOS CÍA. LTDA.	\$2,188,697.76	\$2,425,756.31	\$2,724,849.41	\$3,306,041.39	\$3,716,095.44	\$3,901,304.96	\$4,560,595.51	\$5,100,398.14	\$4,178,380.09
157	SERVICIO DE AVIACIÓN ALLIED ECUATORIANA CÍA. LTDA.	\$1,851,629.41	\$2,461,359.48	\$2,840,598.44	\$2,894,595.31	\$2,380,925.67	\$2,312,785.44	\$2,288,052.05	\$2,494,358.11	\$2,385,744.93
158	COMERCIALIZADORA AUTOLINE S.A.	\$1,588,195.18	\$2,326,691.72	\$1,588,195.22	\$3,124,798.46	\$1,419,104.04	\$1,136,675.02	\$2,598,620.07	\$1,136,289.18	\$1,136,289.18
159	KOTSKA PROFESORES REUNIDOS DEL ECUADOR S.A.	\$685,983.59	\$805,590.98	\$805,590.97	\$805,634.95	\$423,970.00	\$1,223,129.65	\$805,590.97	\$1,074,121.30	\$1,076,466.55
160	HIDROELÉCTRICA SAN JOSÉ DE MINAS S.A.	\$1,639,265.96	\$1,349,706.10	\$1,969,837.33	\$3,055,479.09	\$2,535,258.75	\$3,291,117.62	\$2,407,701.44	\$2,774,729.11	\$5,137,987.11
161	INMOBILIARIA ETALI S.A.	\$1,900,786.82	\$2,574,608.87	\$2,847,944.08	\$3,590,056.70	\$2,905,115.31	\$3,396,420.10	\$3,474,826.73	\$6,519,286.59	\$3,073,862.84
162	RUTSEGAMER S.A.	\$1,691,706.97	\$3,416,955.63	\$3,152,029.19	\$5,249,643.03	\$3,413,926.53	\$5,477,355.15	\$7,192,612.44	\$5,494,694.55	\$1,668,610.24
163	AUTOMOTORES ANDINA S.A.	\$18,413.97	\$5,098.96	\$1,083.50	\$207.04	\$34.85	\$0.00	\$0.00	\$6,066.75	\$6,066.75
164	COMPAÑÍA DE NEGOCIOS Y PROPIEDADES GRAN CONDOR CONPROGRA CÍA	\$11,523,646.17	\$16,896,730.22	\$16,407,907.27	\$12,941,024.23	\$10,889,144.29	\$10,131,765.54	\$8,313,017.72	\$5,851,094.78	\$4,136,347.43
165	INMOBILIARIA INVERNAL II S.A.	\$1,158,255.12	\$857,645.90	\$2,388,284.87	\$1,690,463.53	\$1,313,815.40	\$1,174,177.56	\$1,567,329.65	\$1,770,164.36	\$1,432,654.48
166	ECUEMPIRE SERVICIOS Y CONSTRUCCIONES ECUATORIANAS CÍA. LTDA.	\$171,205.23	\$295,130.12	\$430,903.02	\$302,694.23	\$763,692.60	\$444,183.56	\$855,774.87	\$356,774.09	\$180,387.16
167	SERVICIOS INDUSTRIALES DE COMIDAS Y BEBIDAS CATERING CÍA. LTDA.	\$274,045.26	\$236,072.89	\$367,583.36	\$302,622.54	\$182,125.92	\$248,572.96	\$293,536.39	\$259,628.00	\$129,567.86
168	MEGA-CONSTRUCTORES-ECUADOR S.A.	\$2,791,962.65	\$2,949,191.01	\$2,773,871.26	\$7,111,795.41	\$6,233,854.21	\$4,150,393.08	\$4,311,224.43	\$1,969,323.87	\$2,753,619.75
169	INGENIERÍA SUSTENTABLE INSUS S.A.	\$561,086.36	\$534,467.47	\$565,409.20	\$409,720.70	\$328,349.10	\$332,866.37	\$213,457.88	\$186,321.68	\$174,862.41
170	CALZACUERO S.A.	\$6,545,314.85	\$6,877,500.36	\$6,847,210.70	\$6,520,913.30	\$5,515,040.99	\$6,210,354.14	\$6,063,922.86	\$5,804,725.60	\$3,406,813.90
171	INPAPEL PATRIA CÍA. LTDA.	\$4,851,506.99	\$5,591,834.54	\$6,347,227.81	\$5,226,121.14	\$4,212,699.10	\$5,208,384.03	\$4,055,012.42	\$3,704,221.24	\$1,971,512.75
172	MEDOGAS S.A.	\$5,420,946.41	\$5,950,655.00	\$6,019,695.89	\$5,785,981.36	\$5,918,257.82	\$6,171,067.99	\$6,517,112.68	\$6,843,169.90	\$3,176,523.70
173	FÁBRICA DE EMBUTIDOS JORGE JARA VALLEJO LA IBÉRICA CÍA. LTDA.	\$2,351,802.93	\$2,533,126.04	\$2,967,051.31	\$3,192,248.59	\$3,380,087.57	\$3,555,225.29	\$3,893,379.38	\$3,863,051.04	\$3,988,621.87
174	HOSPITAL DAN JUAN HOSPIESAJ S.A.	\$5,190,413.01	\$8,528,249.85	\$10,226,621.25	\$22,480,889.20	\$12,820,944.83	\$6,870,779.77	\$7,242,134.24	\$5,724,041.80	\$3,951,832.31
175	SUPERMERCADO Y COMISARIATO HORTENCIA VARGAS DE JARA E HIJOS CÍA.	\$260,044,345.93	\$7,520,519.37	\$17,548,199.43	\$19,146,012.12	\$13,509,789.53	\$6,003,734.03	\$5,178,385.53	\$6,333,007.22	\$2,058,058.21
176	METRISA METROPOLITANA RIOBAMBA CLÍNICA DE SERVICIOS MÉDICOS ESP	\$23,583.41	\$16,845.29	\$258,949.80	\$859,683.03	\$1,219,183.03	\$1,941,913.43	\$2,634,984.41	\$3,216,142.24	\$3,001,747.58
177	PROGRESIO CÍA. LTDA.	\$10,219,123.75	\$9,758,471.76	\$11,297,278.09	\$12,805,907.46	\$13,806,462.44	\$13,527,089.13	\$14,440,161.95	\$15,756,450.81	\$3,059,676.42
178	L&M DE SEGURIDAD PRIVADA CÍA. LTDA.	\$3,161,388.67	\$3,333,239.43	\$6,907,154.32	\$3,850,329.64	\$3,118,060.46	\$3,558,832.62	\$3,113,102.92	\$2,727,978.98	\$11,300,036.17
179	"MEGA INMOBILIARIA" "MEGAVIP" CÍA. LTDA.	\$196,148.19	\$209,009.66	\$527,695.73	\$5,021,658.95	\$2,666,944.24	\$1,091,067.40	\$3,069,285.32	\$2,310,087.89	\$3,161,511.20
180	PISMADE S.A.	\$41,426,964.95	\$52,344,276.70	\$51,174,967.73	\$51,135,291.17	\$36,851,477.72	\$8,893,239.97	\$0.00	\$0.00	\$0.00
181	COMERCIAL "SAN FRANCISCO" COMSAFRAN CÍA. LTDA.	\$5,006,814.63	\$5,066,919.27	\$10,819,835.89	\$12,926,295.40	\$6,520,495.16	\$12,116,122.25	\$13,670,709.74	\$3,027,965.93	\$3,141,204.04
182	EMPRESA IMPANDI DE IMPORTACIONES S.A.	\$479,177.33	\$478,878.03	\$478,978.03	\$643,516.26	\$569,706.54	\$15,420,092.57	\$473,205.07	\$440,107.56	\$485,707.69
183	CORPMEGABUSS CÍA. LTDA.	\$43,284,059.11	\$29,388,853.90	\$28,658,570.34	\$12,640,508.40	\$9,231,546.04	\$14,090,686.78	\$10,678,843.03	\$10,632,365.77	\$4,008,562.14
184	EMPRESA HOTELERA ARGUELLO ALTAMIRANO COSTALES S.A.	\$1,512,405.91	\$1,487,199.63	\$1,575,803.09	\$1,557,120.90	\$1,978,472.95	\$2,642,567.76	\$3,515,370.53	\$2,973,796.73	\$2,190,702.41
185	PUEBLA CHAVEZ Y ASOCIADOS CÍA. LTDA.	\$9,046,185.89	\$17,001,714.69	\$6,426,614.15	\$7,427,486.80	\$9,534,510.26	\$5,722,222.50	\$7,283,791.09	\$3,897,770.84	\$2,624,830.49
186	INSERMADERA S.A.	\$2,938,484.59	\$1,727,507.78	\$1,559,475.92	\$2,004,566.87	\$1,431,238.63	\$1,620,435.25	\$1,372,250.41	\$642,824.23	\$2,312,336.16
187	INMOBILIARIA VILEMA & COLCHA CÍA. LTDA.	\$2,119,534.91	\$2,349,102.41	\$2,638,744.17	\$3,201,570.49	\$3,598,666.83	\$3,778,023.72	\$4,416,480.70	\$4,939,225.56	\$4,046,343.28
188	ELECTROVENTAS LA BAHÍA ELECTROBAHÍA CÍA. LTDA.	\$1,793,117.92	\$2,383,580.52	\$2,750,835.53	\$2,803,126.10	\$2,305,688.42	\$2,239,701.42	\$2,215,749.61	\$2,415,536.39	\$2,310,355.39
189	ALBERGUE TURÍSTICO ABRSPUNGO CÍA. LTDA.	\$1,538,008.22	\$2,253,168.26	\$1,538,008.25	\$3,026,054.83	\$1,374,260.35	\$1,100,756.09	\$2,516,503.67	\$1,100,382.44	\$1,100,382.44
190	MOTORALES CÍA. LTDA.	\$664,306.51	\$780,134.31	\$780,134.30	\$780,176.88	\$410,572.55	\$1,184,478.76	\$780,134.30	\$1,040,179.07	\$1,042,450.21
191	PROVEEDORES DE MARCAS PROVEMARCAS CÍA. LTDA.	\$1,587,465.15	\$1,307,055.39	\$1,907,590.47	\$2,958,925.95	\$2,455,144.58	\$3,187,118.30	\$2,331,618.08	\$2,687,047.67	\$4,975,626.71
192	ALMACENES UNIHOGAR CÍA. LTDA.	\$1,840,721.95	\$2,493,251.23	\$2,757,949.05	\$3,476,610.91	\$2,813,313.67	\$3,289,093.22	\$3,365,022.20	\$6,313,277.13	\$2,976,728.77
193	RIOEMPRES TOURS S.A.	\$1,638,249.03	\$3,308,979.83	\$3,052,425.07	\$5,083,754.31	\$3,306,046.45	\$5,304,270.72	\$6,965,325.88	\$5,321,062.20	\$1,615,882.15
194	VILLAGOMEZ RODRIGUEZ CÍA. LTDA.	\$17,832.08	\$4,937.83	\$1,049.26	\$200.50	\$33.74	\$0.00	\$0.00	\$5,875.04	\$5,875.04
195	AUTOMOTORES ANTONIO LARREA CÍA. LTDA.	\$11,159,498.95	\$16,362,793.55	\$15,889,417.40	\$12,532,087.86	\$10,545,047.33	\$9,811,601.74	\$8,050,326.36	\$5,666,200.19	\$4,005,638.85
196	INDUSTRIAL COMERCIAL-DREDMARKET CÍA. LTDA.	\$1,121,654.26	\$830,544.29	\$2,312,815.06	\$1,637,044.89	\$1,272,298.84	\$1,137,073.55	\$1,517,802.04	\$1,714,227.16	\$1,387,382.60
197	KIWA BCS ECUADOR CÍA. LTDA.	\$165,795.14	\$285,804.00	\$417,286.48	\$293,129.09	\$739,559.92	\$430,147.36	\$828,732.38	\$345,500.03	\$174,686.92
198	EMPRESA COMERCIAL FAMILIAR MORALES CARRANZA ECOFAMOC CÍA. LTD	\$265,385.43	\$228,612.98	\$355,967.72	\$293,059.67	\$176,370.74	\$240,718.05	\$284,260.64	\$251,423.76	\$125,473.52
199	CENTRO DE CAPACITACIÓN Y CONDUCCIÓN DE MANEJO CENTERDRIVE CÍA.	\$2,703,736.63	\$2,855,996.57	\$2,686,216.93	\$6,887,062.67	\$6,036,864.42	\$4,019,240.66	\$4,174,989.74	\$1,907,093.23	\$2,666,605.37
200	LÍNEAS Y REDES ELÉCTRICAS DEL CENTRO LYREC CÍA. LTDA.	\$543,356.03	\$517,578.29	\$547,542.27	\$396,773.53	\$317,973.27	\$322,347.79	\$206,712.61	\$180,433.91	\$169,336.76

201	LPADAR CÍA. LTDA.	\$6,338,482.90	\$6,660,171.35	\$6,630,838.84	\$6,314,852.44	\$5,340,765.70	\$6,014,106.95	\$5,872,302.89	\$5,621,296.27	\$3,299,158.58
202	AXXIS SOLUCIONES - TECNOLOGÍAS INTEGRALES CÍA. LTDA.	\$4,698,199.37	\$5,415,132.57	\$6,146,655.41	\$5,060,975.71	\$4,079,577.81	\$5,043,799.10	\$3,926,874.03	\$3,587,167.85	\$1,909,212.95
203	TRANSPORTE PESADO RICAURTE & HIJOS CÍA. LTDA.	\$5,249,644.51	\$5,762,614.30	\$5,829,473.50	\$5,603,144.35	\$5,731,240.88	\$5,976,062.25	\$6,311,171.92	\$6,626,925.73	\$3,076,145.55
204	IPANEMA-SUPPLY S.A.	\$2,277,485.96	\$2,453,079.26	\$2,873,292.49	\$3,091,373.53	\$3,273,276.80	\$3,442,880.17	\$3,770,348.59	\$3,740,978.62	\$3,862,581.42
205	ECUAFIELDS CÍA. LTDA.	\$5,026,395.96	\$8,258,757.16	\$9,903,460.02	\$21,770,493.10	\$12,415,802.97	\$6,653,663.13	\$7,013,282.79	\$5,543,162.08	\$3,826,954.41
206	ALEX SANCHO AGRÍCOLA E INDUSTRIAL ARSAICO CÍA. LTDA.	\$251,826,944.60	\$7,282,870.96	\$16,993,676.33	\$18,540,998.13	\$13,082,880.18	\$5,814,016.03	\$5,014,748.55	\$6,132,884.19	\$1,993,023.57
207	AGRÍCOLA RIVERA HEREDIA S.A.	\$22,838.18	\$16,312.98	\$250,766.99	\$832,517.04	\$1,180,656.84	\$1,880,548.97	\$2,551,718.90	\$3,114,512.14	\$2,906,892.35
208	CAZAMCOLD CÍA. LTDA.	\$9,896,199.44	\$9,450,104.05	\$10,940,284.11	\$12,401,240.78	\$13,370,178.23	\$13,099,633.11	\$13,983,852.83	\$15,258,546.97	\$2,962,990.65
209	CAMPO SANTO CIUDAD ESPERANZA CASACES S.A.	\$3,061,488.79	\$3,227,909.06	\$6,688,888.24	\$3,728,659.22	\$3,019,529.75	\$3,446,373.51	\$3,014,728.86	\$2,641,774.85	\$10,942,955.03
210	IAF INDUSTRIAS, INDUSTRIA DE AGUA Y FILTRACIÓN CÍA. LTDA.	\$189,949.91	\$202,404.95	\$511,020.54	\$4,862,974.53	\$2,582,668.80	\$1,056,589.67	\$2,972,295.90	\$2,237,089.11	\$3,061,607.44
211	AGROBEST S.A.	\$40,117,872.86	\$50,690,197.56	\$49,557,838.75	\$49,519,415.97	\$35,686,971.03	\$8,612,213.59	\$0.00	\$0.00	\$0.00
212	DISTRIBUIDORA -PROVICENTRO CÍA. LTDA.	\$4,848,599.29	\$4,906,804.62	\$10,477,929.08	\$12,517,824.47	\$6,314,447.51	\$11,733,252.78	\$13,238,715.31	\$2,932,282.21	\$3,041,942.00
213	VIZUETE MACHADO IMPORTACIONES CÍA. LTDA.	\$464,035.33	\$463,745.48	\$463,842.33	\$623,181.15	\$551,703.82	\$14,932,817.64	\$458,251.79	\$426,200.16	\$470,359.32
214	NANOMADERAS S.A.	\$41,916,282.84	\$28,460,166.12	\$27,752,959.52	\$12,241,068.33	\$8,939,829.19	\$13,645,421.07	\$10,341,391.59	\$10,296,383.01	\$3,881,891.57
215	MINABRADEC CÍA. LTDA.	\$1,464,613.88	\$1,440,204.12	\$1,526,007.71	\$1,507,915.88	\$1,915,953.20	\$2,559,062.62	\$3,404,284.82	\$2,879,824.75	\$2,121,476.21
216	SERVICIOS MÉDICOS PAZMIÑO Y MÉNDEZ CÍA. LTDA.	\$8,760,326.42	\$16,464,460.50	\$6,223,533.14	\$7,192,778.22	\$9,233,219.74	\$5,541,400.27	\$7,053,623.29	\$3,774,601.28	\$2,541,885.85
217	COMERCIALIZADORA CALI & PADILLA E HIJOS CALUG CÍA. LTDA.	\$2,845,628.48	\$1,672,918.53	\$1,510,196.48	\$1,941,222.55	\$1,386,011.49	\$1,569,229.50	\$1,328,887.29	\$622,510.98	\$2,239,266.33
218	MEDIODÍA FOODS CÍA. LTDA.	\$2,052,557.61	\$2,274,870.77	\$2,555,359.85	\$3,100,400.86	\$3,484,948.96	\$3,658,638.17	\$4,276,919.91	\$4,783,146.03	\$3,918,478.83
219	AGRÍCOLA Y PECUARIA TODO AGRO TODOAGRO CÍA. LTDA.	\$1,736,455.39	\$2,308,259.38	\$2,663,909.12	\$2,714,547.32	\$2,232,828.67	\$2,168,926.86	\$2,145,731.92	\$2,339,205.44	\$2,237,348.16
220	COLOMAR CONSTRUCTORA CÍA. LTDA.	\$1,489,407.16	\$2,181,968.15	\$1,489,407.19	\$2,930,431.49	\$1,330,833.72	\$1,065,972.19	\$2,436,982.16	\$1,065,610.35	\$1,065,610.35
221	EMPRESA NACIONAL CONSTRUCTORA OVIEDO MOREANO ENCOM S.A.	\$643,314.42	\$755,482.06	\$755,482.06	\$755,523.29	\$397,598.46	\$1,147,049.23	\$755,482.06	\$1,007,309.41	\$1,009,508.78
222	JOMACH SEGURIDAD Y CUSTODIA EMPRESACIAL CÍA. LTDA.	\$1,537,301.26	\$1,265,752.44	\$1,847,310.61	\$2,865,423.89	\$2,377,562.01	\$3,086,405.36	\$2,257,938.95	\$2,602,136.96	\$4,818,396.91
223	NOVA CLÍNICA SAN MARCOS NOVACLIMA CÍA. LTDA.	\$1,782,555.14	\$2,414,464.49	\$2,670,797.86	\$3,366,750.01	\$2,724,412.95	\$3,185,157.88	\$3,258,687.50	\$6,113,777.57	\$2,882,664.14
224	PORTUGAL M.H. DE SEGURIDAD PRIVADA CÍA. LTDA.	\$1,586,480.36	\$3,204,416.07	\$2,955,968.44	\$4,923,107.67	\$3,201,575.39	\$5,136,655.77	\$6,745,221.59	\$5,152,916.63	\$1,564,820.28
225	BOTICA BRISTOL LABRISTOL CÍA. LTDA.	\$17,268.59	\$4,781.80	\$1,016.11	\$194.17	\$32.68	\$0.00	\$0.00	\$5,689.39	\$5,689.39
226	ASOCIADOS GARCÍA MOYA CÍA. LTDA.	\$10,806,858.78	\$15,845,729.27	\$15,387,311.81	\$12,136,073.89	\$10,211,823.84	\$9,501,555.13	\$7,795,936.04	\$5,487,148.26	\$3,879,060.67
227	PRODUCTOS ORGÁNICOS CHIMBORAZO SUMAKLIFA CÍA. LTDA	\$1,086,209.98	\$804,299.09	\$2,239,730.11	\$1,585,314.27	\$1,232,094.19	\$1,101,142.03	\$1,469,839.49	\$1,660,057.59	\$1,343,541.31
228	COMISARIATO DEL CALZADO S.A.	\$160,556.02	\$276,772.60	\$404,100.23	\$283,866.21	\$716,189.82	\$416,554.71	\$802,544.44	\$334,582.23	\$169,166.81
229	MULTICOMERCIO SILVA CÍA. LTDA.	\$256,999.25	\$221,388.81	\$344,719.14	\$283,798.99	\$170,797.42	\$233,111.36	\$275,278.00	\$243,478.77	\$121,508.56
230	AGROBIOTEC BIOTECNOLOGÍA AGRÍCOLA PRODUCTIVA S.A.	\$2,618,298.55	\$2,765,747.08	\$2,601,332.47	\$6,669,431.49	\$5,846,099.50	\$3,892,232.65	\$4,043,060.06	\$1,846,829.09	\$2,582,340.64
231	KCEER S.A.	\$526,185.98	\$501,222.82	\$530,239.93	\$384,235.48	\$307,925.31	\$312,161.60	\$200,180.49	\$174,732.20	\$163,985.72
232	GORGE WASHINGTON CÍA. LTDA.	\$6,138,186.84	\$6,449,709.94	\$6,421,304.34	\$6,115,303.11	\$5,171,997.50	\$5,824,061.17	\$5,686,738.12	\$5,443,663.31	\$3,194,905.17
233	HIDROFERR CENTRO FERRETERO HICEFE CÍA. LTDA.	\$4,549,736.27	\$5,244,013.38	\$5,952,421.10	\$4,901,048.88	\$3,950,663.15	\$4,884,415.05	\$3,802,784.81	\$3,473,813.34	\$1,848,881.82
234	PROVINPA-DISTRIBUCIONES CÍA. LTDA.	\$5,083,755.74	\$5,580,515.69	\$5,645,262.13	\$5,426,084.99	\$5,550,133.66	\$5,787,218.68	\$6,111,738.89	\$6,417,514.87	\$2,978,939.35
235	PRODUCTOS CALCÁREOS SANTOS PROCALSACOM CÍA. LTDA.	\$2,205,517.40	\$2,375,561.95	\$2,782,496.44	\$2,993,686.13	\$3,169,841.25	\$3,334,085.16	\$3,651,205.58	\$3,622,763.70	\$3,740,523.84
236	IRCOSTEL CÍA. LTDA.	\$4,867,561.85	\$7,997,780.43	\$9,590,510.68	\$21,082,545.52	\$12,023,463.60	\$6,443,407.38	\$6,791,663.06	\$5,367,998.16	\$3,706,022.65
237	ESTACIÓN DE SERVICIOS GASARYQUIES CÍA. LTDA.	\$243,869,213.15	\$7,052,732.24	\$16,456,676.15	\$17,955,102.59	\$12,669,461.17	\$5,630,293.13	\$4,856,282.49	\$5,939,085.05	\$1,930,044.03
238	RIVAS LABORATORIO FARMACÉUTICO RIVALAV CÍA. LTDA.	\$22,116.49	\$15,797.49	\$242,842.75	\$806,209.50	\$1,143,348.09	\$1,821,123.62	\$2,471,084.58	\$3,016,093.56	\$2,815,034.56
239	FASTNET CÍA. LTDA.	\$9,583,479.54	\$9,151,480.76	\$10,594,571.13	\$12,009,361.57	\$12,947,680.60	\$12,685,684.71	\$13,541,963.08	\$14,776,376.88	\$2,869,360.14
240	PRODUALBA CÍA. LTDA.	\$2,964,745.74	\$3,125,907.14	\$6,477,519.38	\$3,610,833.59	\$2,924,112.61	\$3,337,468.11	\$2,919,463.43	\$2,558,294.76	\$10,597,157.65
241	COMPAÑÍA DE TRANSPORTE PESADO INTERPROVINCIAL JAIME ROLDOS AGU	\$183,947.49	\$196,008.96	\$494,872.29	\$4,709,304.53	\$2,501,056.47	\$1,023,201.43	\$2,878,371.35	\$2,166,397.10	\$2,964,860.65
242	SUPERTAPI SERVICIOS CÍA. LTDA.	\$38,850,148.08	\$49,088,387.32	\$47,991,811.05	\$47,954,602.42	\$34,559,262.74	\$8,340,067.64	\$0.00	\$0.00	\$0.00
243	GES-VIGILANCIA SEGURIDAD Y PROTECCIÓN CÍA. LTDA.	\$4,695,383.55	\$4,751,749.59	\$10,146,826.52	\$12,122,261.21	\$6,114,910.97	\$11,362,482.00	\$12,820,371.91	\$2,839,622.09	\$2,945,816.63
244	AROSTEGUI & AROSTEGUI CÍA. LTDA.	\$449,371.81	\$449,091.13	\$449,184.91	\$603,488.63	\$534,269.98	\$14,460,940.60	\$443,771.04	\$412,732.23	\$455,495.97
245	JARA ALARMAS JARALARM CÍA. LTDA.	\$40,591,728.30	\$27,560,824.87	\$26,875,966.00	\$11,854,250.57	\$8,657,330.58	\$13,214,225.77	\$10,014,603.62	\$9,971,017.31	\$3,759,223.80
246	ECUAACONSTRUEPSE & INGENIERÍA CÍA. LTDA.	\$1,418,332.08	\$1,394,693.67	\$1,477,785.87	\$1,460,265.74	\$1,855,409.08	\$2,478,196.24	\$3,296,709.42	\$2,788,822.29	\$2,054,437.56
247	PUNENTE & ASOCIADOS CÍA. LTDA.	\$8,483,500.11	\$15,944,183.55	\$6,026,869.49	\$6,965,486.43	\$8,941,449.99	\$5,366,292.02	\$6,830,728.80	\$3,655,323.88	\$2,461,562.26
248	MADERKAMUEBLERÍA CÍA. LTDA.	\$2,755,706.62	\$1,620,054.31	\$1,462,474.27	\$1,879,879.92	\$1,342,213.53	\$1,519,641.85	\$1,286,894.45	\$602,839.63	\$2,168,505.52
249	WICERCON CONSTRUCTORA CÍA. LTDA.	\$1,987,696.79	\$2,202,984.86	\$2,474,610.48	\$3,002,428.19	\$3,374,824.57	\$3,543,025.21	\$4,141,769.24	\$4,631,998.62	\$3,794,654.90
250	AMPRESA CONSULTORA & CONSTRUCTORA ASOCIADOS "ECCONSA" CÍA. LT	\$1,681,583.40	\$2,235,318.38	\$2,579,729.60	\$2,628,767.62	\$2,162,271.28	\$2,100,388.77	\$2,077,926.79	\$2,265,286.55	\$2,166,647.96

251	ORGANIZACIÓN TÉCNICA COMERCIAL ORGATEC-AP S.A.	\$1,442,341.89	\$2,113,017.95	\$1,442,341.92	\$2,837,829.86	\$1,288,779.38	\$1,032,287.47	\$2,359,973.52	\$1,031,937.07	\$1,031,937.07
252	ETECO-ELECTRICIDAD Y TELECOMUNICACIONES CÍA. LTDA.	\$622,985.69	\$731,608.83	\$731,608.82	\$731,648.76	\$385,034.35	\$1,110,802.47	\$731,608.82	\$975,478.43	\$977,608.31
253	GLOFFICE GLOBAL OFFICE CÍA. LTDA.	\$1,488,722.54	\$1,225,754.66	\$1,788,935.59	\$2,774,876.49	\$2,302,431.05	\$2,988,874.95	\$2,186,588.07	\$2,519,909.43	\$4,666,135.57
254	INDUPELETS CÍA. LTDA.	\$1,726,226.40	\$2,338,167.42	\$2,586,400.65	\$3,260,360.71	\$2,638,321.50	\$3,084,506.89	\$3,155,712.98	\$5,920,582.20	\$2,791,571.96
255	TRANSPORTE DE CARGA PESADA LOS PUENTES BOARP S.A.	\$1,536,347.58	\$3,103,156.52	\$2,862,559.83	\$4,767,537.47	\$3,100,405.60	\$4,974,337.45	\$6,532,072.58	\$4,990,084.47	\$1,515,371.96
256	PAÑAECÓNOMICA S.A.	\$16,722.90	\$4,630.69	\$984.00	\$188.03	\$31.65	\$0.00	\$0.00	\$5,509.60	\$5,509.60
257	IMPORAKABADOS CÍA. LTDA.	\$10,465,362.05	\$15,345,004.23	\$14,901,072.75	\$11,752,573.95	\$9,889,130.20	\$9,201,305.99	\$7,549,584.46	\$5,313,754.38	\$3,756,482.35
258	INGINOST CÍA. LTDA.	\$1,051,885.75	\$778,883.24	\$2,168,954.64	\$1,535,218.34	\$1,193,160.02	\$1,066,345.94	\$1,423,392.56	\$1,607,599.77	\$1,301,085.40
259	COMPAÑÍA DE TRANSPORTE DE CARGA PESADA METRANGAS S.A.	\$155,482.45	\$268,026.58	\$391,330.66	\$274,896.04	\$693,558.22	\$403,391.58	\$777,184.03	\$324,009.43	\$163,821.14
260	COMPAÑÍA DE TRANSPORTE DE CARGA PESADA TRANSCUMANDA S.A.	\$248,878.07	\$214,392.93	\$333,826.02	\$274,830.94	\$165,400.22	\$225,745.04	\$266,579.22	\$235,784.84	\$117,668.89
261	OLEAS SEGURIDAD OLEASSEG CÍA. LTDA.	\$2,535,560.32	\$2,678,349.48	\$2,519,130.36	\$6,458,677.46	\$5,661,362.76	\$3,769,238.10	\$3,915,299.37	\$1,788,469.29	\$2,500,738.67
262	SIMAA CÍA. LTDA.	\$509,558.50	\$485,384.18	\$513,484.35	\$372,093.64	\$298,194.87	\$302,297.29	\$193,854.79	\$169,210.66	\$158,803.77
263	SUPERTOTALHOME TOTALHOME CORP. CÍA. LTDA.	\$5,944,220.14	\$6,245,899.10	\$6,218,391.12	\$5,922,059.53	\$5,008,562.38	\$5,640,020.84	\$5,507,037.20	\$5,271,643.55	\$3,093,946.17
264	SOFFER CONSULTORES Y CONSTRUCTORES CÍA. LTDA.	\$4,405,964.60	\$5,078,303.52	\$5,764,324.59	\$4,746,175.74	\$3,825,822.19	\$4,730,067.53	\$3,682,616.81	\$3,364,040.84	\$1,790,457.15
265	INDUVEST S.A.	\$4,923,109.06	\$5,404,171.39	\$5,466,871.85	\$5,254,620.70	\$5,374,749.44	\$5,604,342.57	\$5,918,607.94	\$6,214,721.40	\$2,884,804.87
266	CACHAMSI S.A.	\$2,135,823.05	\$2,300,494.20	\$2,694,569.56	\$2,899,085.65	\$3,069,674.27	\$3,228,728.07	\$3,535,827.48	\$3,508,284.37	\$3,622,323.29
267	ITCONTROLSECURITY S.A.	\$4,713,746.89	\$7,745,050.57	\$9,287,450.54	\$20,416,337.08	\$11,643,522.15	\$6,239,795.70	\$6,577,046.51	\$5,198,369.42	\$3,588,912.33
268	TRANSPORTES DE CARGA MINERA SHOBOL S.A.	\$236,162,946.01	\$6,829,865.90	\$15,936,645.19	\$17,387,721.35	\$12,269,106.20	\$5,452,375.87	\$4,702,823.97	\$5,751,409.97	\$1,869,054.64
269	CONSULTORA INGENIERÍA ELÉCTRICA TELECOMUNICACIONES Y CONTROL	\$21,417.61	\$15,298.29	\$235,168.92	\$780,733.28	\$1,107,218.29	\$1,763,576.11	\$2,392,998.31	\$2,920,785.00	\$2,726,079.46
270	RIOFERSEG CÍA. LTDA.	\$9,280,641.59	\$8,862,293.97	\$10,259,782.68	\$11,629,865.75	\$12,538,533.89	\$12,284,817.07	\$13,114,037.05	\$14,309,443.38	\$2,778,688.36
271	CONSULTORA SILVA-MIRANDA INGENIERÍA Y SERVICIOS SMCONSTRUINC	\$2,871,059.78	\$3,027,128.47	\$6,272,829.76	\$3,496,731.25	\$2,831,710.65	\$3,232,004.12	\$2,827,208.39	\$2,477,452.65	\$10,262,287.47
272	ABARVIN ABARCA VINTIMILLA CÍA. LTDA.	\$178,134.75	\$189,815.07	\$479,234.33	\$4,560,490.51	\$2,422,023.09	\$990,868.27	\$2,787,414.81	\$2,097,938.95	\$2,871,171.05
273	ALL-MAINT MANTENIMIENTO TOTAL S.A.	\$37,622,483.40	\$47,537,194.28	\$46,475,269.82	\$46,439,236.99	\$33,467,190.04	\$8,076,521.50	\$0.00	\$0.00	\$0.00
274	ECOPRAL CÍA. LTDA.	\$4,547,009.43	\$4,601,594.30	\$9,826,186.80	\$11,739,197.76	\$5,921,679.78	\$11,003,427.57	\$12,415,248.16	\$2,749,890.03	\$2,852,728.82
275	DISTRIBUCIONES-CORDOVA CÍA. LTDA.	\$435,171.66	\$434,899.85	\$434,990.67	\$584,418.39	\$517,387.05	\$14,003,974.88	\$429,747.87	\$399,689.89	\$441,102.30
276	THE GOURMET PIZZERIA LEONHOLMES CÍA. LTDA.	\$39,309,029.69	\$26,689,902.80	\$26,026,685.47	\$11,479,656.25	\$8,383,758.94	\$12,796,656.23	\$9,698,142.14	\$9,655,933.16	\$3,640,432.33
277	ANDAFROIL CÍA. LTDA.	\$1,373,512.79	\$1,350,621.35	\$1,431,087.84	\$1,414,121.34	\$1,796,778.16	\$2,399,885.24	\$3,192,533.40	\$2,700,695.51	\$1,989,517.34
278	COMPAÑÍA DE CATGA PESADA TRANSHIDALGO HT&H S.A.	\$8,215,421.50	\$15,440,347.35	\$5,836,420.42	\$6,745,377.06	\$8,658,900.17	\$5,196,717.19	\$6,614,877.77	\$3,539,815.65	\$2,383,776.89
279	AHIES SUPERMERCADO S.A.	\$2,668,626.29	\$1,568,860.59	\$1,416,260.08	\$1,820,475.72	\$1,299,799.58	\$1,471,621.17	\$1,246,228.59	\$583,789.90	\$2,099,980.74
280	RED ECUATORIANA DE PEDAGOGÍA ENTREMAESTROS CÍA. LTDA.	\$1,924,885.57	\$2,133,370.54	\$2,396,412.79	\$2,907,551.46	\$3,268,180.11	\$3,431,065.61	\$4,010,889.33	\$4,485,627.46	\$3,674,743.80
281	TRANSPORTES PESADOS TRAILEROS DE CHIMBORAZO TRACHIMB S.A.	\$1,628,445.36	\$2,164,682.32	\$2,498,210.14	\$2,545,698.56	\$2,093,943.51	\$2,034,016.48	\$2,012,264.31	\$2,193,703.50	\$2,098,181.89
282	COMPAÑÍA DE TRANSPORTE DE CARGA PESADA ZUÑIGA & ZUÑIGA FOZUL S.	\$1,396,763.89	\$2,046,246.59	\$1,396,763.92	\$2,748,154.44	\$1,248,053.95	\$999,667.19	\$2,285,398.36	\$999,327.86	\$999,327.86
283	ASOCIADOS EN DISTRIBUCIÓN Y SERVICIOS ADHYS CÍA. LTDA.	\$603,299.34	\$708,489.99	\$708,489.98	\$708,528.66	\$372,867.26	\$1,075,701.11	\$708,489.98	\$944,653.31	\$946,715.88
284	COLOMA & DELGADO CONSTRUCTORA CÍA. LTDA.	\$1,441,678.90	\$1,187,020.82	\$1,732,405.23	\$2,687,190.40	\$2,229,674.23	\$2,894,426.50	\$2,117,491.89	\$2,440,280.30	\$4,518,685.68
285	ACONSTRUIR, CONSTRUCTORA BF CÍA. LTDA.	\$1,671,677.64	\$2,264,281.33	\$2,504,670.39	\$3,157,333.31	\$2,554,950.55	\$2,987,036.47	\$3,055,992.45	\$5,733,491.81	\$2,703,358.28
286	TRANSGAVILANEZ CÍA. LTDA.	\$1,487,799.00	\$3,005,096.78	\$2,772,102.94	\$4,616,883.29	\$3,002,432.79	\$4,817,148.38	\$6,325,659.09	\$4,832,397.80	\$1,467,486.20
287	DISALDAZLOPEZ CÍA. LTDA.	\$16,194.46	\$4,484.36	\$952.90	\$182.09	\$30.65	\$0.00	\$0.00	\$5,335.50	\$5,335.50
288	MACCOMPANY CÍA. LTDA.	\$10,134,656.60	\$14,860,102.09	\$14,430,198.85	\$11,381,192.62	\$9,576,633.69	\$8,910,544.72	\$7,311,017.59	\$5,145,839.74	\$3,637,777.51
289	COMPAÑÍA INSTITUTO DE NEUROCIENCIA EAMM CÍA. LTDA.	\$1,018,646.16	\$754,270.53	\$2,100,415.67	\$1,486,705.44	\$1,155,456.16	\$1,032,649.41	\$1,378,413.36	\$1,556,799.61	\$1,259,971.10
290	COMPAÑÍA DE SERVICIOS DE PELUQUERÍA "ALACANTSERVI" S.A.	\$150,569.20	\$259,556.94	\$378,964.61	\$266,209.32	\$671,641.79	\$390,644.40	\$752,625.02	\$313,770.73	\$158,644.39
291	JARA & MALDONADO JMFAMILY CÍA. LTDA.	\$241,013.52	\$207,618.11	\$323,277.12	\$266,146.28	\$160,173.58	\$218,611.50	\$258,155.31	\$228,334.04	\$113,950.55
292	CEVALLOS & SILVA CEVSIL CÍA. LTDA.	\$2,455,436.61	\$2,593,713.63	\$2,439,525.85	\$6,254,583.25	\$5,482,463.70	\$3,650,130.18	\$3,791,575.91	\$1,731,953.66	\$2,421,715.33
293	TRANSPORTE ESCOLAR E INSTITUCIONAL CUMANCITY S.A.	\$493,456.46	\$470,046.04	\$497,258.24	\$360,335.48	\$288,771.92	\$292,744.70	\$187,728.98	\$163,863.61	\$153,785.57
294	CLÍNICA DE TRABAJADOR SPJ CÍA. LTDA.	\$5,756,382.78	\$6,048,528.69	\$6,021,889.96	\$5,734,922.45	\$4,850,291.81	\$5,461,796.18	\$5,333,014.82	\$5,105,059.61	\$2,996,177.47
295	TRUJIMAR AVICOLA CÍA. LTDA.	\$4,266,736.12	\$4,917,829.13	\$5,582,171.94	\$4,596,196.58	\$3,704,926.21	\$4,580,597.40	\$3,566,246.12	\$3,257,737.15	\$1,733,878.71
296	CONSTRUSULTANA CÍA. LTDA.	\$4,767,538.81	\$5,233,399.58	\$5,294,118.70	\$5,088,574.69	\$5,204,907.36	\$5,427,245.34	\$5,731,579.93	\$6,018,336.21	\$2,793,645.04
297	GRUPCAMITEC CONSTRUCTORES Y CONSULTORES CAMINOS&MORENO S.A	\$2,068,331.04	\$2,227,798.58	\$2,609,421.16	\$2,807,474.54	\$2,972,672.56	\$3,126,700.26	\$3,424,095.33	\$3,397,422.58	\$3,507,857.87
298	MERINO MONTTOYA CONVENCIONALES SAN JUANITO TAXISANJ S.A.	\$4,564,792.49	\$7,500,306.97	\$8,993,967.11	\$19,771,180.83	\$11,275,586.85	\$6,042,618.16	\$6,369,211.84	\$5,034,100.94	\$3,475,502.70
299	COMPAÑÍA DE TRANSPORTE PESADO TRANSOLYMPUS S.A.	\$228,700,196.92	\$6,614,042.13	\$15,433,047.20	\$16,838,269.36	\$11,881,402.44	\$5,280,080.79	\$4,554,214.73	\$5,569,665.41	\$1,809,992.51
300	COMPAÑÍA DE TRANSPORTES PESADOS SACYTRANS S.A.	\$20,740.81	\$14,814.87	\$227,737.58	\$756,062.11	\$1,072,230.19	\$1,707,847.11	\$2,317,379.56	\$2,828,488.20	\$2,639,935.35

301	NESTOR ZUÑIGA TRANSPORTES Y SERVICIOS S.A.	\$8,987,373.31	\$8,582,245.48	\$9,935,573.55	\$11,262,361.99	\$12,142,316.22	\$11,896,616.85	\$12,699,633.48	\$13,857,264.96	\$2,690,881.81
302	COMPAÑIA DE TRANSPORTE MIXTO MARGOYAL S.A.	\$2,780,334.29	\$2,931,471.21	\$6,074,608.34	\$3,386,234.54	\$2,742,228.60	\$3,129,872.79	\$2,737,868.60	\$2,399,165.14	\$9,937,999.19
303	CALIZAS Y MINERALES DUCHI CORP OXIMICRON CÍA. LTDA.	\$172,505.69	\$183,816.92	\$464,090.52	\$4,416,379.01	\$2,345,487.16	\$959,556.83	\$2,699,332.51	\$2,031,644.08	\$2,780,442.05
304	TRANSPORTE DE CARGA PESADA LA DOLOROSA DOLTRACAR S.A.	\$36,433,612.92	\$46,035,018.94	\$45,006,651.29	\$44,971,757.10	\$32,409,626.83	\$7,821,303.42	\$0.00	\$0.00	\$0.00
305	COMPAÑIA DE TRANSPORTE PESADO CENTINELA DE LOS ANDES TRANSCEN	\$4,403,323.93	\$4,456,183.92	\$9,515,679.30	\$11,368,239.11	\$5,734,554.70	\$10,655,719.25	\$12,022,926.32	\$2,662,993.51	\$2,762,582.59
306	TRANSPORTES OROZCO TRUCKS TRANSOROZTRUCKS S.A.	\$421,420.24	\$421,157.01	\$421,244.96	\$565,950.76	\$501,037.61	\$13,561,449.27	\$416,167.84	\$387,059.69	\$427,163.46
307	EL ALTO COTOPAXI ELALCO CÍA. LTDA.	\$38,066,864.35	\$25,846,501.88	\$25,204,242.21	\$11,116,899.12	\$8,118,832.15	\$12,392,281.90	\$9,391,680.85	\$9,350,805.67	\$3,525,394.67
308	SEGUNDO ELOY CORRALES E HIJOS SECOHI CÍA. LTDA.	\$1,330,109.79	\$1,307,941.72	\$1,385,865.46	\$1,369,435.11	\$1,739,999.97	\$2,324,048.87	\$3,091,649.34	\$2,615,353.53	\$1,926,648.59
309	INDUSTRIA DE LICORES ECUATORIANOS LICOREC S.A.	\$7,955,814.18	\$14,952,432.37	\$5,651,989.53	\$6,532,223.14	\$8,385,278.93	\$5,032,500.93	\$6,405,847.63	\$3,427,957.47	\$2,308,449.54
310	FLORICOLA LA ROSALEDA S.A.	\$2,584,297.70	\$1,519,284.60	\$1,371,506.26	\$1,762,948.68	\$1,258,725.92	\$1,425,117.94	\$1,206,847.77	\$565,342.14	\$2,033,621.35
311	AGRÍCOLA ANGY ROSE ECUADOR "ROS&ANGY" S.A.	\$1,864,059.19	\$2,065,956.03	\$2,320,686.14	\$2,815,672.83	\$3,164,905.62	\$3,322,643.94	\$3,884,145.23	\$4,343,881.63	\$3,558,621.90
312	SAVREH S.A.	\$1,576,986.49	\$2,096,278.36	\$2,419,266.70	\$2,465,254.49	\$2,027,774.89	\$1,969,741.56	\$1,948,676.75	\$2,124,382.47	\$2,031,879.34
313	ENAERENTACAR S.A.	\$1,352,626.15	\$1,981,585.19	\$1,352,626.18	\$2,661,312.76	\$1,208,615.44	\$968,077.71	\$2,213,179.77	\$967,749.10	\$967,749.10
314	INDUACERO INDUSTRIA DE ACERO DEL ECUADOR CÍA. LTDA.	\$584,235.08	\$686,101.71	\$686,101.70	\$686,139.15	\$361,084.66	\$1,041,708.96	\$686,101.70	\$914,802.27	\$916,799.66
315	QUITO INORFLOWERS TRADE CÍA. LTDA.	\$1,396,121.85	\$1,149,510.96	\$1,677,661.22	\$2,602,275.18	\$2,159,216.52	\$2,802,962.62	\$2,050,579.15	\$2,363,167.44	\$4,375,895.22
316	ENERGÍA PLANTA FOTOVOLTAICA EPFOTOVOLTAICA S.A.	\$1,618,852.63	\$2,192,730.04	\$2,425,522.80	\$3,057,561.58	\$2,474,214.11	\$2,892,646.12	\$2,959,423.09	\$5,552,313.46	\$2,617,932.16
317	SOCIEDAD AGROPECUARIA AMADOR ARIAS ANDRADE CÍA. LTDA.	\$1,440,784.55	\$2,910,135.72	\$2,684,504.49	\$4,470,989.78	\$2,907,555.91	\$4,664,926.49	\$6,125,768.26	\$4,679,694.03	\$1,421,113.64
318	OLYA FARMS S.A.	\$15,682.71	\$4,342.66	\$922.79	\$176.33	\$29.68	\$0.00	\$0.00	\$5,166.90	\$5,166.90
319	TRUCKDIESEL IMPORTADORES S.A.	\$9,814,401.46	\$14,390,522.87	\$13,974,204.57	\$11,021,546.93	\$9,274,012.07	\$8,628,971.51	\$7,079,989.44	\$4,983,231.20	\$3,522,823.74
320	CENTRO DE DIALISIS CONTIGO CENDIALCON CÍA. LTDA.	\$986,456.94	\$730,435.58	\$2,034,042.54	\$1,439,725.55	\$1,118,943.75	\$1,000,017.69	\$1,334,855.50	\$1,507,604.75	\$1,220,156.02
321	SAIT SAMANIEGO ITURRALDE S.A.	\$145,811.21	\$251,354.94	\$366,989.33	\$257,797.11	\$650,417.90	\$378,300.04	\$728,842.07	\$303,855.58	\$153,631.23
322	JARDINES PIAVERI CÍA. LTDA.	\$233,397.50	\$201,057.38	\$313,061.56	\$257,736.06	\$155,112.09	\$211,703.38	\$249,997.61	\$221,118.68	\$110,349.71
323	SOCIEDAD AGROPECUARIA CALLO MULALO S.A.	\$2,377,844.82	\$2,511,752.28	\$2,362,436.83	\$6,056,938.42	\$5,309,217.84	\$3,534,786.07	\$3,671,762.11	\$1,677,223.92	\$2,345,189.13
324	COMPAÑIA ALIMENTICIA AGUA SANTA ALIAGUASANTA CÍA. LTDA.	\$477,863.23	\$455,192.58	\$481,544.88	\$348,948.88	\$279,646.72	\$283,493.97	\$181,796.74	\$158,685.52	\$148,925.95
325	ASVEGETAL S.A.	\$5,574,481.08	\$5,857,395.18	\$5,831,598.24	\$5,553,698.90	\$4,697,022.59	\$5,289,203.42	\$5,164,491.55	\$4,943,739.73	\$2,901,498.26
326	CONSTRUCTORA ESPINOSA MOLINA S.A.	\$4,131,907.26	\$4,762,425.73	\$5,405,775.30	\$4,450,956.77	\$3,587,850.54	\$4,435,850.52	\$3,453,552.74	\$3,154,792.66	\$1,679,088.14
327	FUENTES SAN FELIPE S.A.	\$4,616,884.59	\$5,068,024.15	\$5,126,824.55	\$4,927,775.73	\$5,040,432.28	\$5,255,744.39	\$5,550,462.00	\$5,828,156.78	\$2,705,365.85
328	FLORANATION PRODUCTORES DE FLORES S.A.	\$2,002,971.78	\$2,157,400.14	\$2,526,963.45	\$2,718,758.34	\$2,878,736.11	\$3,027,896.53	\$3,315,893.92	\$3,290,064.03	\$3,397,009.56
329	IMPORTADORA ADRIAN IMCEAL CÍA. LTDA.	\$4,420,545.05	\$7,263,297.27	\$8,709,757.75	\$19,146,411.51	\$10,919,278.31	\$5,851,671.42	\$6,167,944.74	\$4,875,023.35	\$3,365,676.82
330	AGRÍCOLA EL ROSARIO AGRIROSE CÍA. LTDA.	\$221,473,270.70	\$6,405,038.40	\$14,945,362.91	\$16,306,180.04	\$11,505,950.12	\$5,113,230.23	\$4,410,301.54	\$5,393,663.98	\$1,752,796.75
331	PAMBAFLOR S.A.	\$20,085.40	\$14,346.72	\$220,541.07	\$732,170.55	\$1,038,347.72	\$1,653,879.14	\$2,244,150.37	\$2,739,107.97	\$2,556,513.40
332	AGROPECUARIA INDUSTRIAL Y COMERCIAL ALPENSWISS S.A.	\$8,703,372.32	\$8,311,046.53	\$9,621,609.42	\$10,906,471.35	\$11,758,619.03	\$11,520,683.76	\$12,298,325.06	\$13,419,375.39	\$2,605,849.95
333	ALIMENTOS SALUDABLES ECUADOR ECUALIMFOOD S.A.	\$2,692,475.73	\$2,838,836.72	\$5,882,650.72	\$3,279,229.53	\$2,655,574.17	\$3,030,968.81	\$2,651,351.95	\$2,323,351.52	\$9,623,958.41
334	PIONES LA VICTORIA S.A.	\$167,054.51	\$178,008.30	\$449,425.26	\$4,276,821.43	\$2,271,369.76	\$929,234.83	\$2,614,033.60	\$1,967,444.13	\$2,692,580.08
335	DLIP INDUSTRIAL DLIPINDUSTRIAL S.A.	\$35,282,310.75	\$44,580,312.34	\$43,584,441.11	\$43,550,649.57	\$31,385,482.63	\$7,574,150.23	\$0.00	\$0.00	\$0.00
336	FLORES SANTA MÓNICA ÑANTA CÍA. LTDA.	\$4,264,178.90	\$4,315,368.51	\$9,214,983.83	\$11,009,002.76	\$5,553,342.77	\$10,318,998.53	\$11,643,001.84	\$2,578,842.91	\$2,675,284.98
337	FEAGACON CÍA. LTDA.	\$408,103.36	\$407,848.45	\$407,933.62	\$548,066.72	\$485,204.83	\$13,132,907.48	\$403,016.94	\$374,828.61	\$413,665.10
338	SOCIEDAD AGROPECUARIA ERTEGO S.A.	\$36,863,951.44	\$25,029,752.42	\$24,407,788.16	\$10,765,605.10	\$7,862,277.06	\$12,000,685.79	\$9,094,903.74	\$9,055,320.22	\$3,413,992.20
339	ADSOFTWARE CÍA. LTDA.	\$1,288,078.32	\$1,266,610.76	\$1,342,072.11	\$1,326,160.96	\$1,685,015.97	\$2,250,608.92	\$2,993,953.23	\$2,532,708.36	\$1,865,766.49
340	SANIMAGARDEN S.A.	\$7,704,410.45	\$14,479,935.51	\$5,473,386.66	\$6,325,804.89	\$8,120,304.11	\$4,873,473.90	\$6,203,422.84	\$3,319,634.01	\$2,235,502.53
341	PRODUCTORA Y COMERCIALIZADORA DE LOS HELADOS DE SALCEDO CORP	\$2,502,633.89	\$1,471,275.20	\$1,328,166.66	\$1,707,239.50	\$1,218,950.18	\$1,380,084.21	\$1,168,711.38	\$547,477.33	\$1,969,358.92
342	SEGOVIA MAYA RIBADENEIRA SEMAYARI CÍA. LTDA.	\$1,805,154.92	\$2,000,671.82	\$2,247,352.46	\$2,726,697.57	\$3,064,894.60	\$3,217,648.39	\$3,761,406.24	\$4,206,614.97	\$3,446,169.45
343	CAROLINA RIOS CÍA. LTDA.	\$1,527,153.72	\$2,030,035.97	\$2,342,817.87	\$2,387,352.45	\$1,963,697.21	\$1,907,497.73	\$1,887,098.57	\$2,057,251.98	\$1,967,671.95
344	FYM INPLASS CÍA. LTDA.	\$1,309,883.16	\$1,918,967.10	\$1,309,883.19	\$2,577,215.27	\$1,170,423.20	\$937,486.45	\$2,143,243.29	\$937,168.22	\$937,168.22
345	G&S INGENIEROS CÍA. LTDA.	\$565,773.25	\$664,420.89	\$664,420.89	\$664,457.15	\$349,674.38	\$1,008,790.95	\$664,420.89	\$885,894.52	\$887,828.79
346	CODIHE CONSTRUCTORA Y DISTRIBUIDORA DE HORMIGONES ECUADOR S.A	\$1,352,004.40	\$1,113,186.41	\$1,624,647.13	\$2,520,043.28	\$2,090,985.28	\$2,714,389.01	\$1,985,780.85	\$2,288,491.35	\$4,237,616.93
347	TEXASFLOWERS S.A.	\$1,567,696.89	\$2,123,439.77	\$2,348,876.28	\$2,960,942.63	\$2,396,028.94	\$2,801,238.50	\$2,865,905.32	\$5,376,860.36	\$2,535,205.51
348	COMPAÑIA DE TRANSPORTE DE TURISMO COTTULLARI S.A.	\$1,395,255.76	\$2,818,175.43	\$2,599,674.15	\$4,329,706.50	\$2,815,677.14	\$4,517,514.82	\$5,932,193.99	\$4,531,815.70	\$1,376,206.45
349	ANDES KINKUNA S.A.	\$15,187.14	\$4,205.43	\$893.63	\$170.76	\$28.74	\$0.00	\$0.00	\$5,003.62	\$5,003.62
350	PULPA MOLDEADA S.A. PULPAMOL	\$9,504,266.37	\$13,935,782.34	\$13,532,619.71	\$10,673,266.05	\$8,980,953.28	\$8,356,296.01	\$6,856,261.77	\$4,825,761.10	\$3,411,502.51

351	NEGRETEFARMS S.A.	\$955,284.90	\$707,353.82	\$1,969,766.79	\$1,394,230.22	\$1,083,585.12	\$968,417.13	\$1,292,674.06	\$1,459,964.44	\$1,181,599.09
352	FLORETS PASTAVI S.A.	\$141,203.58	\$243,412.13	\$355,392.47	\$249,650.72	\$629,864.70	\$366,345.76	\$705,810.66	\$294,253.74	\$148,776.48
353	CARDINEM CÍA. LTDA.	\$226,022.14	\$194,703.97	\$303,168.82	\$249,591.60	\$150,210.55	\$205,013.55	\$242,097.68	\$214,131.33	\$106,862.66
354	MAYAS CONSTRUCTORES S.A.	\$2,302,704.92	\$2,432,380.91	\$2,287,783.82	\$5,865,539.16	\$5,141,446.56	\$3,423,086.83	\$3,555,734.43	\$1,624,223.65	\$2,271,081.15
355	ETTECTECH TEXTILES TÉCNICOS ECUATORIANOS CÍA. LTDA.	\$462,762.75	\$440,808.50	\$466,328.07	\$337,922.10	\$270,809.89	\$274,535.56	\$176,051.97	\$153,671.06	\$144,219.89
356	IMHOTEP CON CÍA. LTDA.	\$5,398,327.48	\$5,672,301.50	\$5,647,319.73	\$5,378,202.01	\$4,548,596.68	\$5,122,064.59	\$5,001,293.62	\$4,787,517.55	\$2,809,810.92
357	CONSTRUCCIONES ULLOA CÍA. LTDA.	\$4,001,338.99	\$4,611,933.08	\$5,234,952.80	\$4,310,306.54	\$3,474,474.47	\$4,295,677.64	\$3,344,420.47	\$3,055,101.21	\$1,626,028.95
358	DISTRIBUIDORA DE COMBUSTIBLE DISGASCOTOPAXI CÍA. LTDA.	\$4,470,991.03	\$4,907,874.59	\$4,964,816.89	\$4,772,058.01	\$4,881,154.62	\$5,089,662.87	\$5,375,067.40	\$5,643,987.03	\$2,619,876.29
359	AGRÍCOLA SAN AGUSTÍN SANAGUS S.A.	\$1,939,677.87	\$2,089,226.30	\$2,447,111.40	\$2,632,845.58	\$2,787,768.05	\$2,932,215.00	\$3,211,111.67	\$3,186,098.00	\$3,289,664.06
360	COMPAÑÍA DE TRANSPORTE DE CARGA PESADA ALBAN TOCA "ALBANTRUCK"	\$4,280,855.83	\$7,033,777.08	\$8,434,529.40	\$18,541,384.91	\$10,574,229.11	\$5,666,758.61	\$5,973,037.69	\$4,720,972.62	\$3,259,321.43
361	FARMGIRL SOUTH S.A.	\$214,474,715.34	\$6,202,639.19	\$14,473,089.44	\$15,790,904.76	\$11,142,362.10	\$4,951,652.16	\$4,270,936.01	\$5,223,224.20	\$1,697,408.37
362	FLORETS REJAS S.A.	\$19,450.70	\$13,893.36	\$213,571.97	\$709,033.96	\$1,005,535.93	\$1,601,616.56	\$2,173,235.22	\$2,652,552.16	\$2,475,727.57
363	MILROSE S.A.	\$8,428,345.75	\$8,048,417.46	\$9,317,566.57	\$10,561,826.86	\$11,387,046.66	\$11,156,630.15	\$11,909,697.99	\$12,995,323.13	\$2,523,505.09
364	BOSQUEFLOWERS S.A.	\$2,607,393.49	\$2,749,129.48	\$5,696,758.96	\$3,175,605.88	\$2,571,658.03	\$2,935,190.19	\$2,567,569.23	\$2,249,933.62	\$9,319,841.33
365	COMERCIAL LOS NEVADOS SUPERGRAF CÍA. LTDA.	\$161,775.59	\$172,383.24	\$435,223.42	\$4,141,673.87	\$2,199,594.48	\$899,871.01	\$2,531,430.14	\$1,905,272.89	\$2,607,494.55
366	COMPAÑÍA DE TRANSPORTE DE CARGA PESADA TRANSPORTHERBER S.A.	\$34,167,389.73	\$43,171,574.47	\$42,207,172.77	\$42,174,449.05	\$30,393,701.38	\$7,334,807.09	\$0.00	\$0.00	\$0.00
367	LIMACHE S.A.	\$4,129,430.84	\$4,179,002.87	\$8,923,790.34	\$10,661,118.27	\$5,377,857.14	\$9,992,918.17	\$11,275,082.99	\$2,497,351.48	\$2,590,745.98
368	LA FINCA CÍA. LTDA.	\$395,207.29	\$394,960.44	\$395,042.92	\$530,747.81	\$469,872.35	\$12,717,907.60	\$390,281.60	\$362,984.02	\$400,593.28
369	ZAVAMEGACORP CÍA. LTDA.	\$35,699,050.57	\$24,238,812.24	\$23,636,502.05	\$10,425,411.98	\$7,613,829.10	\$11,621,464.12	\$8,807,504.78	\$8,769,172.10	\$3,306,110.04
370	INSEMINACIÓN E M.A.S PRODUCTOS VETERINARIOS INSEMINARYMAS CÍA.	\$1,247,375.04	\$1,226,585.86	\$1,299,662.63	\$1,284,254.27	\$1,631,769.46	\$2,179,489.68	\$2,899,344.30	\$2,452,674.77	\$1,806,808.27
371	STEELESTRUCTURAS CÍA. LTDA.	\$7,460,951.08	\$14,022,369.55	\$5,300,427.65	\$6,125,909.46	\$7,863,702.50	\$4,719,472.13	\$6,007,394.68	\$3,214,733.58	\$2,164,860.65
372	ECUANOVAGRI S.A.	\$2,423,550.66	\$1,424,782.91	\$1,286,196.60	\$1,653,290.74	\$1,180,431.35	\$1,336,473.55	\$1,131,780.10	\$530,177.05	\$1,907,127.18
373	COMERCIAL MOLINA PROAÑO S.A.	\$1,748,112.02	\$1,937,450.59	\$2,176,336.12	\$2,640,533.93	\$2,968,043.93	\$3,115,970.70	\$3,642,545.80	\$4,073,685.94	\$3,337,270.49
374	COMERCIALIZACIÓN DE DERIVADOS DE COMBUSTIBLES PETROANDES S.A.	\$1,478,895.66	\$1,965,886.83	\$2,268,784.83	\$2,311,912.11	\$1,901,644.38	\$1,847,220.80	\$1,827,466.25	\$1,992,242.82	\$1,905,493.52
375	COMPAÑÍA DE SEGURIDAD COTOPAXI COMSECOTOPAX CÍA. LTDA.	\$1,268,490.85	\$1,858,327.74	\$1,268,490.88	\$2,495,775.27	\$1,133,437.82	\$907,861.88	\$2,075,516.80	\$907,553.71	\$907,553.71
376	ROSEMIROVICH ROSES CÍA. LTDA.	\$547,894.82	\$643,425.19	\$643,425.19	\$643,460.31	\$338,624.67	\$976,913.16	\$643,425.19	\$857,900.25	\$859,773.40
377	CONSTRUCTORA VIAL A&C&S CONSTRUCCIONES S.A.	\$1,309,281.06	\$1,078,009.72	\$1,573,308.28	\$2,440,409.92	\$2,024,910.14	\$2,628,614.31	\$1,923,030.17	\$2,216,175.02	\$4,103,708.23
378	GARCÉS VELASCO SOLUAKABADOS CÍA. LTDA.	\$1,518,157.66	\$2,056,339.07	\$2,274,651.79	\$2,867,376.84	\$2,320,314.43	\$2,712,719.36	\$2,775,342.71	\$5,206,951.57	\$2,455,093.01
379	COMPAÑÍA DE TRANSPORTE PESADO PUZZOTRANS S.A.	\$1,351,165.67	\$2,729,121.09	\$2,517,524.45	\$4,192,887.77	\$2,726,701.75	\$4,374,761.35	\$5,744,736.66	\$4,388,610.32	\$1,332,718.32
380	MUÑOZ E HIJOS CÍA. LTDA.	\$14,707.23	\$4,072.54	\$865.39	\$165.37	\$27.83	\$0.00	\$0.00	\$4,845.51	\$4,845.51
381	DISPOLLHYC CÍA. LTDA.	\$9,203,931.55	\$13,495,411.62	\$13,104,988.92	\$10,335,990.84	\$8,697,155.16	\$8,092,237.05	\$6,639,603.90	\$4,673,267.05	\$3,303,699.03
382	COMERCIALIZADORA PANAMÁ Y MUNDO CÍA. LTDA.	\$925,097.90	\$685,001.44	\$1,907,522.16	\$1,350,172.54	\$1,049,343.83	\$937,815.15	\$1,251,825.56	\$1,413,829.56	\$1,144,260.56
383	IMPORTADORA LUCIANA VÁZQUEZ	\$136,741.55	\$235,720.30	\$344,162.07	\$241,761.76	\$609,960.97	\$354,769.23	\$683,507.04	\$284,955.32	\$144,075.15
384	FABRICACIÓN, COMERCIALIZACIÓN DE POSTES DE HORMIGÓN ARMADO O8	\$218,879.84	\$188,551.32	\$293,588.68	\$241,704.50	\$145,463.90	\$198,535.12	\$234,447.40	\$207,364.78	\$103,485.80

No.	Nombre	2012		2013		2014		2015		2016		2017		2018		2019		2020	
		Apalancamiento	Endeudamiento del Activo	Apalancamiento	Endeudamiento del Activo	Apalancamiento	Endeudamiento del Activo	Apalancamiento	Endeudamiento del Activo	Apalancamiento	Endeudamiento del Activo	Apalancamiento	Endeudamiento del Activo	Apalancamiento	Endeudamiento del Activo	Apalancamiento	Endeudamiento del Activo	Apalancamiento	Endeudamiento del Activo
1	VENUS S.A.	\$ 1.19	15.67%	\$ 1.14	12.48%	\$ 1.21	17.53%	\$ 1.16	13.62%	\$ 1.06	5.71%	\$ 1.05	4.39%	\$ 1.07	6.94%	\$ 1.04	3.45%	\$ 1.05	4.89%
2	HIDROTAMBO S.A.	\$ 1.05	4.94%	\$ 1.16	14.09%	\$ 1.37	27.13%	\$ 1.59	37.03%	\$ 3.41	70.70%	\$ 3.43	70.83%	\$ 3.36	70.24%	\$ 1.82	44.99%	\$ 2.21	54.80%
3	DAVMOTOR CÍA. LTDA.	\$ 17.13	94.16%	\$ 2.00	49.93%	\$ 1.98	49.45%	\$ 3.27	69.39%	\$ 3.90	74.34%	\$ 5.40	81.49%	\$ 13.16	92.40%	\$ 13.44	92.56%	\$ 12.69	92.12%
4	CONSTRUCTORA INMOBILIARIA CENTRAL CONSTRUCEN CÍA. LTDA.	-\$ 335.42	100.30%	-\$ 451.69	100.22%	-\$ 1,187.59	100.08%	-\$ 1,039.22	100.10%	-\$ 839.63	100.12%	\$ 1,109.34	99.91%	\$ 334.56	99.70%	\$ 50.16	98.01%	\$ 59.52	98.32%
5	COMERCIAL CISNEROS IMPORTADORA KUMHO CÍA. LTDA.	\$ 2.01	50.16%	\$ 1.83	45.50%	\$ 1.77	43.43%	\$ 1.69	40.90%	\$ 1.70	41.09%	\$ 1.82	45.17%	\$ 1.74	42.57%	\$ 1.56	36.06%	\$ 1.58	36.55%
6	LOGÍSTICA EMPRESARIAL, LEMPRESA S.A.	\$ 4.74	78.90%	\$ 9.50	89.48%	\$ 7.61	86.86%	\$ 3.53	71.63%	\$ 3.11	67.84%	\$ 2.91	65.67%	\$ 3.56	71.93%	\$ 3.89	74.27%	\$ 3.61	72.32%
7	FAAUTO S.A.	\$ 1.60	37.65%	\$ 1.58	36.53%	\$ 2.07	51.80%	\$ 1.53	34.68%	\$ 2.87	65.20%	\$ 1.66	39.85%	\$ 1.57	36.32%	\$ 1.58	36.87%	\$ 1.68	40.33%
8	BINGAMES S.A.	\$ 8.58	88.34%	\$ 9.57	89.55%	\$ 9.64	89.62%	\$ 11.11	91.00%	\$ 13.17	92.41%	\$ 10.98	90.89%	\$ 10.51	90.48%	\$ 10.33	90.32%	\$ 11.18	91.06%
9	ECUATORIANA DE MATRICERÍA ECUAMATRIZ CÍA. LTDA.	\$ 1.95	48.64%	\$ 2.25	55.55%	\$ 2.41	58.55%	\$ 2.07	51.63%	\$ 1.99	49.67%	\$ 2.29	56.33%	\$ 1.98	49.55%	\$ 2.25	55.57%	\$ 3.21	68.85%
10	BIENES RAÍCES DE LA SIERRA PUNTOSIERRA S.A.	\$ 1.33	24.90%	\$ 1.25	19.81%	\$ 1.25	19.90%	\$ 1.20	16.44%	\$ 1.17	14.67%	\$ 1.47	31.76%	\$ 1.14	12.30%	\$ 1.13	11.88%	\$ 1.15	12.81%
11	COMERCIAL YOLANDA SALAZAR CÍA. LTDA.	\$ 1.86	46.22%	\$ 1.90	47.41%	\$ 1.95	48.75%	\$ 1.74	42.61%	\$ 1.69	40.86%	\$ 1.67	40.02%	\$ 1.57	36.38%	\$ 1.85	45.86%	\$ 1.89	46.98%
12	MILPLAST CÍA. LTDA.	\$ 1.73	42.26%	\$ 1.96	48.86%	\$ 3.12	67.93%	\$ 2.91	65.59%	\$ 3.04	67.14%	\$ 3.13	68.10%	\$ 4.22	76.31%	\$ 3.97	74.78%	\$ 4.48	77.70%
13	INDUSTRIAL PAPELERA CAICEDO MIÑO CÍA. LTDA.	\$ 2.01	50.18%	\$ 2.05	51.12%	\$ 2.13	53.16%	\$ 2.17	54.01%	\$ 2.19	54.41%	\$ 2.28	56.19%	\$ 2.37	57.74%	\$ 2.40	58.25%	\$ 2.89	65.35%
14	IMPOFREICO S.A.	\$ 1.00	0.00%	\$ 1.38	27.77%	\$ 1.44	30.40%	\$ 1.27	21.48%	\$ 1.16	13.80%	\$ 1.29	22.45%	\$ 1.36	26.73%	\$ 1.25	20.18%	\$ 1.15	12.67%
15	RECTIMAININDUSTRY CÍA. LTDA.	\$ 1.00	0.00%	\$ 13.10	92.37%	\$ 17.33	94.23%	\$ 2.77	63.93%	\$ 2.72	63.24%	\$ 9.44	89.41%	\$ 5.86	82.95%	\$ 5.29	81.10%	\$ 5.27	81.02%
16	LABORATORIO NEO FÁRMACO DEL ECUADOR NEOFÁRMACO CÍA. LTDA.	\$ 1.49	32.95%	\$ 1.45	31.21%	\$ 1.39	27.88%	\$ 1.28	21.87%	\$ 1.31	23.90%	\$ 1.43	29.84%	\$ 1.51	33.82%	\$ 1.51	33.77%	\$ 1.23	18.60%
17	TALUM S.A.	\$ 26.78	96.27%	\$ 25.25	96.04%	\$ 22.49	95.55%	\$ 23.21	95.69%	\$ 23.92	95.82%	\$ 24.68	95.95%	\$ 7.24	96.60%	\$ 8.45	88.17%	\$ 12.57	92.04%
18	HOLDING TONICORP S.A.	\$ 2.27	56.01%	\$ 3.03	3.13%	\$ 1.02	1.86%	\$ 1.00	0.00%	\$ 1.00	0.01%	\$ 1.00	0.02%	\$ 1.00	0.01%	\$ 1.00	0.05%	\$ 1.00	0.01%
19	INMOBILIARIA MERIDIONAL S.A. INMERISA	\$ 194.58	99.49%	\$ 166.93	99.82%	\$ 529.73	99.81%	\$ 340.46	99.71%	\$ 5,768.57	99.98%	\$ 298.73	99.67%	\$ 325.60	99.69%	\$ 163.61	99.39%	\$ 1,238.57	99.92%
20	CANODROS C.L.	\$ 1.29	22.29%	\$ 1.70	41.31%	\$ 1.43	30.28%	\$ 1.29	22.64%	\$ 1.95	48.78%	\$ 2.47	59.46%	\$ 2.23	55.20%	\$ 1.86	46.21%	\$ 1.70	41.00%
21	PROPIEDADES AGRO INDUSTRIALES SURCO ACTIVO SA	\$ 5.31	81.17%	\$ 6.18	83.83%	\$ 6.43	84.45%	\$ 6.83	85.36%	\$ 6.83	85.35%	\$ 6.95	85.61%	\$ 7.17	86.06%	\$ 7.39	86.47%	\$ 3.46	71.06%
22	SERVICIO DE ADMINISTRACIÓN DE BIENES DIBIENS S.A.	\$ 6.30	84.12%	\$ 12.68	92.11%	\$ 14.81	93.25%	\$ 20.48	95.12%	\$ 6.92	85.55%	\$ 5.45	81.66%	\$ 5.71	82.48%	\$ 4.82	79.26%	\$ 4.03	75.18%
23	TERMOGUAYAS GENERATION S.A.	\$ 1.98	49.53%	\$ 1.88	46.75%	\$ 1.69	41.00%	\$ 1.28	21.59%	\$ 1.60	37.32%	\$ 1.76	43.18%	\$ -	0.00%	\$ 1.76	43.18%	\$ 1.76	43.18%
24	PROMOTORES INMOBILIARIOS PRONOBIS S.A.	\$ 2.81	64.37%	\$ 2.19	54.39%	\$ 2.64	62.19%	\$ 2.20	54.50%	\$ 2.21	54.69%	\$ 2.06	51.49%	\$ 2.47	59.55%	\$ 2.86	65.06%	\$ 3.48	71.29%
25	VIVIENDAS MASIVAS ECUATORIANAS VIMARE S.A.	\$ 1.20	16.41%	\$ 1.21	17.44%	\$ 1.25	20.04%	\$ 1.32	24.20%	\$ 1.17	14.36%	\$ 1.16	13.93%	\$ 1.21	17.14%	\$ 1.21	17.37%	\$ 1.21	17.69%
26	EQUITESA EQUIPOS Y TERRENOS S.A.	\$ 1.70	41.16%	\$ 2.49	59.88%	\$ 3.71	73.08%	\$ 2.42	58.69%	\$ 2.50	60.04%	\$ 2.15	53.41%	\$ 2.16	53.74%	\$ 2.45	59.25%	\$ 2.32	56.84%
27	INVERSIONES Y NEGOCIOS CÍA. LTDA.	\$ 3.68	72.79%	\$ 3.77	73.46%	\$ 2.82	64.58%	\$ 3.71	73.04%	\$ 6.15	83.73%	\$ 8.53	88.28%	\$ 6.15	83.75%	\$ 3.00	66.67%	\$ 2.72	63.27%
28	SALCEDO INTERNACIONAL (INTERSAL) S.A.	\$ 6.13	83.69%	\$ 4.79	79.14%	\$ 5.08	80.31%	\$ 2.98	66.43%	\$ 2.70	63.03%	\$ 2.51	60.20%	\$ 2.38	57.98%	\$ 2.34	57.35%	\$ 2.11	52.55%
29	AGRÍCOLA AGROGUAYAS S.A.	\$ 3.34	70.06%	\$ 3.14	68.11%	\$ 3.48	71.29%	\$ 2.41	58.56%	\$ 2.57	61.13%	\$ 2.88	65.23%	\$ 5.72	82.51%	\$ 6.92	85.56%	\$ 7.60	86.84%
30	MAERSK DEL ECUADOR C.A.	\$ 58.83	98.30%	\$ 37.59	97.34%	\$ 107.24	99.07%	\$ 149.14	99.33%	-\$ 119.95	100.83%	\$ 17.64	94.33%	\$ 79.63	98.74%	\$ 37.93	97.36%	\$ 25.47	96.07%
31	INTERHOSPITAL S.A.	\$ 1.31	23.38%	\$ 1.38	27.31%	\$ 1.35	26.05%	\$ 1.15	13.01%	\$ 1.07	6.94%	\$ 1.09	8.23%	\$ 1.19	16.01%	\$ 1.41	29.07%	\$ 1.46	31.36%
32	FERTILIZANTES GRANULADOS FERTIGRAN S.A.	\$ 5.97	83.25%	\$ 5.05	80.20%	\$ 3.94	74.65%	\$ 10.71	90.66%	\$ 14.33	93.02%	\$ 4.29	76.70%	\$ 4.04	75.26%	\$ 22.59	95.57%	\$ 8.84	88.68%
33	GODDCORP S.A.	\$ 1.00	0.00%	\$ 1.00	0.00%	\$ 1.00	0.00%	\$ 1.01	0.60%	\$ 1.01	1.17%	\$ 1.01	1.17%	\$ 1.01	1.17%	\$ 352.39	99.72%	\$ 16.77	94.04%
34	FRUSHI S.A.	\$ 41.11	97.57%	\$ 55.87	98.21%	\$ 56.17	98.22%	\$ 24.31	95.89%	\$ 24.74	95.96%	\$ 22.39	95.53%	\$ 12.72	92.14%	\$ 12.96	92.28%	\$ 11.63	91.40%
35	CARILLI S.A.	\$ 1.01	0.90%	\$ 1.02	1.81%	\$ 1.03	3.38%	\$ 1.04	3.87%	\$ 1.07	6.36%	\$ 1.08	7.72%	\$ 1.10	9.19%	\$ 1.10	8.78%	\$ 1.13	11.85%
36	COMPañIA AGRÍCOLA GANADERA S.A.	\$ 158.76	99.37%	\$ 2.01	50.27%	\$ 2.65	62.24%	\$ 1.51	33.56%	\$ 1.50	33.34%	\$ 1.26	20.91%	\$ 1.53	34.77%	\$ 1.87	46.51%	\$ 2.40	58.34%
37	INVERSIONES INMOBILIARIAS GUAYAQUIL IGSA S.A.	\$ 16.74	94.03%	\$ 11.91	91.61%	\$ 8.56	88.32%	\$ 10.37	90.36%	\$ 6.51	84.63%	\$ 6.85	85.39%	\$ 6.89	85.48%	\$ 2.76	63.80%	\$ 2.80	64.23%
38	CONSTRUCTORA COVIGON C.A.	\$ 1.19	15.67%	\$ 1.14	12.48%	\$ 1.21	17.53%	\$ 1.16	13.62%	\$ 1.06	5.71%	\$ 1.05	4.39%	\$ 1.07	6.94%	\$ 1.04	3.45%	\$ 1.05	4.89%
39	AEROPUERTOS ECOLÓGICOS DE GALÁPAGOS S.A. ECOGAL	\$ 1.05	4.94%	\$ 1.16	14.09%	\$ 1.37	27.13%	\$ 1.59	37.03%	\$ 3.41	70.70%	\$ 3.43	70.83%	\$ 3.36	70.24%	\$ 1.82	44.99%	\$ 2.21	54.80%
40	PARRAGUESA S.A.	\$ 17.13	94.16%	\$ 2.00	49.93%	\$ 1.98	49.45%	\$ 3.27	69.39%	\$ 3.90	74.34%	\$ 5.40	81.49%	\$ 13.16	92.40%	\$ 13.44	92.56%	\$ 12.69	92.12%
41	INDUSTRIAL Y COMERCIAL FARAÓN INCFAR S.A.	-\$ 335.42	100.30%	-\$ 451.69	100.22%	-\$ 1,187.59	100.08%	-\$ 1,039.22	100.10%	-\$ 839.63	100.12%	\$ 1,109.34	99.91%	\$ 334.56	99.70%	\$ 50.16	98.01%	\$ 59.52	98.32%
42	INMOBILIARIA PERICONSTRUCT S.A.	\$ 2.01	50.16%	\$ 1.83	45.50%	\$ 1.77	43.43%	\$ 1.69	40.90%	\$ 1.70	41.09%	\$ 1.82	45.17%	\$ 1.74	42.57%	\$ 1.56	36.06%	\$ 1.58	36.55%
43	ZONA FRANCA DE POSORJA ZOFRAPORT S.A.	\$ 4.74	78.90%	\$ 9.50	89.48%	\$ 7.61	86.86%	\$ 3.53	71.63%	\$ 3.11	67.84%	\$ 2.91	65.67%	\$ 3.56	71.93%	\$ 3.89	74.27%	\$ 3.61	72.32%
44	INMOBILIARIA ALDIJO S.A.	\$ 1.60	37.65%	\$ 1.58	36.53%	\$ 2.07	51.80%	\$ 1.53	34.68%	\$ 2.87	65.20%	\$ 1.66	39.85%	\$ 1.57	36.32%	\$ 1.58	36.87%	\$ 1.68	40.33%
45	CORPEVIN S.A.	\$ 8.58	88.34%	\$ 9.57	89.55%	\$ 9.64	89.62%	\$ 11.11	91.00%	\$ 13.17	92.41%	\$ 10.98	90.89%	\$ 10.51	90.48%	\$ 10.33	90.32%	\$ 11.18	91.06%
46	INMOBILIARIA SÁNCHEZ S.A. INMOSANCHEZ	\$ 1.95	48.64%	\$ 2.25	55.55%	\$ 2.41	58.55%	\$ 2.07	51.63%	\$ 1.99	49.67%	\$ 2.29	56.33%	\$ 1.98	49.55%	\$ 2.25	55.57%	\$ 3.21	68.85%
47	CLÍNICA PANAMERICANA CLIMESA S.A.	\$ 1.33	24.90%	\$ 1.25	19.81%	\$ 1.25	19.90%	\$ 1.20	16.44%	\$ 1.17	14.67%	\$ 1.47	31.76%	\$ 1.14	12.30%	\$ 1.13	11.88%	\$ 1.15	12.81%
48	DISTRIBUIDORA DE TEJIDOS DISTELAR CÍA. LTDA.	\$ 1.86	46.22%	\$ 1.90	47.41%	\$ 1.95	48.75%	\$ 1.74	42.61%	\$ 1.69	40.86%	\$ 1.67	40.02%	\$ 1.57	36.38%	\$ 1.85	45.86%	\$ 1.89	46.98%
49	BANANAPUERTO PUERTO BANANERO S.A.	\$ 1.49	32.95%	\$ 1.45	31.21%	\$ 1.39	27.88%	\$ 1.28	21.87%	\$ 1.31	23.90%	\$ 1.43	29.84%	\$ 1.51	33.82%	\$ 1.51	33.77%	\$ 1.23	18.60%
50	FLORDHARI S.A.	\$ 26.78	96.27%	\$ 25.25	96.04%	\$ 22.49	95.55%	\$ 23.21	95.69%	\$ 23.92	95.82%	\$ 24.68	95.95%	\$ 7.99	87.49%	\$ 8.45	88.17%	\$ 12.57	92.04%

51	CRÉDITOS Y CONSTRUCCIONES S.A. (CRECOSA)	\$ 2.27	56.01%	\$ 1.03	3.13%	\$ 1.02	1.86%	\$ 1.00	0.00%	\$ 1.00	0.01%	\$ 1.00	0.02%	\$ 1.00	0.01%	\$ 1.00	0.05%	\$ 1.00	0.01%
52	PREDIAL CAPITÁN NAJERA S.A.	\$ 194.58	99.49%	\$ 566.93	99.82%	\$ 529.73	99.81%	\$ 340.46	99.71%	\$ 5,768.57	99.98%	\$ 298.73	99.67%	\$ 325.60	99.69%	\$ 163.61	99.39%	\$ 1,238.57	99.92%
53	INMOPICA - INMUEBLES PICA S.A.	\$ 1.29	22.29%	\$ 1.70	41.31%	\$ 1.43	30.28%	\$ 1.29	22.64%	\$ 1.95	48.78%	\$ 2.47	59.46%	\$ 2.23	55.20%	\$ 1.86	46.21%	\$ 1.70	41.00%
54	ADMINISTRACIÓN Y NEGOCIOS ADNE CÍA. LTDA.	\$ 5.31	81.17%	\$ 6.18	83.83%	\$ 6.43	84.45%	\$ 6.83	85.36%	\$ 6.83	85.35%	\$ 6.95	85.61%	\$ 7.17	86.06%	\$ 7.39	86.47%	\$ 3.46	71.06%
55	SEAGATE CÍA. LTDA.	\$ 6.30	84.12%	\$ 12.68	92.11%	\$ 14.81	93.25%	\$ 20.48	95.12%	\$ 6.92	85.55%	\$ 5.45	81.66%	\$ 5.71	82.48%	\$ 4.82	79.26%	\$ 4.03	75.18%
56	HOTEL ORO VERDE S.A. HOTVER	\$ 1.98	49.53%	\$ 1.88	46.75%	\$ 1.69	41.00%	\$ 1.28	21.59%	\$ 1.60	37.32%	\$ 1.76	43.18%	\$ -	0.00%	\$ 1.76	43.18%	\$ 1.76	43.18%
57	VILLAGE PLAZA S.A. VIPLASA	\$ 2.81	64.37%	\$ 2.19	54.39%	\$ 2.64	62.19%	\$ 2.20	54.50%	\$ 2.21	54.69%	\$ 2.06	51.49%	\$ 2.47	59.55%	\$ 2.86	65.06%	\$ 3.48	71.29%
58	EQUITATIS S.A.	\$ 1.20	16.41%	\$ 1.21	17.44%	\$ 1.25	20.04%	\$ 1.32	24.20%	\$ 1.17	14.36%	\$ 1.16	13.93%	\$ 1.21	17.14%	\$ 1.21	17.37%	\$ 1.21	17.69%
59	INMOBILIARIA HELVETIA S.A.	\$ 1.70	41.16%	\$ 2.49	59.88%	\$ 3.71	73.08%	\$ 2.42	58.69%	\$ 2.50	60.04%	\$ 2.15	53.41%	\$ 2.16	53.74%	\$ 2.45	59.25%	\$ 2.32	56.84%
60	TASSOTELI S.A.	\$ 3.68	72.79%	\$ 3.77	73.46%	\$ 2.82	64.58%	\$ 3.71	73.04%	\$ 6.15	83.73%	\$ 8.53	88.28%	\$ 6.15	83.75%	\$ 3.00	66.67%	\$ 2.72	63.27%
61	GRUPO EMPRESARIAL AMAZONAS S.A. GRUAMAZONAS	\$ 6.13	83.69%	\$ 4.79	79.14%	\$ 5.08	80.31%	\$ 2.98	66.43%	\$ 2.70	63.03%	\$ 2.51	60.20%	\$ 2.38	57.98%	\$ 2.34	57.35%	\$ 2.11	52.55%
62	REGINABANANERA S.A.	\$ 3.34	70.06%	\$ 3.14	68.11%	\$ 3.48	71.29%	\$ 2.41	58.56%	\$ 2.57	61.13%	\$ 2.88	65.23%	\$ 5.72	82.51%	\$ 6.92	85.56%	\$ 7.60	86.84%
63	INMOBILIARIA JUTECERO S.A.	\$ 58.83	98.30%	\$ 37.59	97.34%	\$ 107.24	99.07%	\$ 149.14	99.33%	\$ 119.95	100.83%	\$ 17.64	94.33%	\$ 79.63	98.74%	\$ 37.93	97.36%	\$ 25.47	96.07%
64	DOSMILCORP S.A.	\$ 1.31	23.38%	\$ 1.38	27.31%	\$ 1.35	26.05%	\$ 1.15	13.01%	\$ 1.07	6.94%	\$ 1.09	8.23%	\$ 1.19	16.01%	\$ 1.41	29.07%	\$ 1.46	31.36%
65	KOCHES S.A.	\$ 5.97	83.25%	\$ 5.05	80.20%	\$ 3.94	74.65%	\$ 10.71	90.66%	\$ 14.33	93.02%	\$ 4.29	76.70%	\$ 4.04	75.26%	\$ 22.59	95.57%	\$ 8.84	88.68%
66	INMOBILIARIA MARÍA VICTORIA INMOMARIVIC S.A.	\$ 1.00	0.00%	\$ 1.00	0.00%	\$ 1.00	0.00%	\$ 1.01	0.60%	\$ 1.01	1.17%	\$ 1.01	1.17%	\$ 1.01	1.17%	\$ 352.39	99.72%	\$ 16.77	94.04%
67	ANLANI S.A.	\$ 41.11	97.57%	\$ 55.87	98.21%	\$ 56.17	98.22%	\$ 24.31	95.89%	\$ 24.74	95.96%	\$ 22.39	95.53%	\$ 12.72	92.14%	\$ 12.96	92.28%	\$ 11.63	91.40%
68	TARCOM S.A.	\$ 1.01	0.90%	\$ 1.02	1.81%	\$ 1.03	3.38%	\$ 1.04	3.87%	\$ 1.07	6.36%	\$ 1.08	7.72%	\$ 1.10	9.19%	\$ 1.10	8.78%	\$ 1.13	11.85%
69	STUP S.A.	\$ 158.76	99.37%	\$ 2.01	50.27%	\$ 2.65	62.24%	\$ 1.51	33.56%	\$ 1.50	33.34%	\$ 1.26	20.91%	\$ 1.53	34.77%	\$ 1.87	46.51%	\$ 2.40	58.34%
70	TRAUDET S.A.	\$ 16.74	94.03%	\$ 11.91	91.61%	\$ 8.56	88.32%	\$ 10.37	90.36%	\$ 6.51	84.63%	\$ 6.85	85.39%	\$ 6.89	85.48%	\$ 2.76	63.80%	\$ 2.80	64.23%
71	VIGERANO S.A.	\$ 1.19	15.67%	\$ 1.14	12.48%	\$ 1.21	17.53%	\$ 1.16	13.62%	\$ 1.06	5.71%	\$ 1.05	4.39%	\$ 1.07	6.94%	\$ 1.04	3.45%	\$ 1.05	4.89%
72	LATAMFIBERHOME CABLE CÍA. LTDA.	\$ 1.05	4.94%	\$ 1.16	14.09%	\$ 1.37	27.13%	\$ 1.59	37.03%	\$ 3.41	70.70%	\$ 3.43	70.83%	\$ 3.36	70.24%	\$ 1.82	44.99%	\$ 2.21	54.80%
73	DELLAIR SERVICES S.A.	\$ 17.13	94.16%	\$ 2.00	49.93%	\$ 1.98	49.45%	\$ 3.27	69.39%	\$ 3.90	74.34%	\$ 5.40	81.49%	\$ 13.16	92.40%	\$ 13.44	92.56%	\$ 12.69	92.12%
74	METROCENTRO S.A.	\$ 335.42	100.30%	\$ 451.69	100.22%	\$ 1,187.59	100.08%	\$ 1,039.22	100.10%	\$ 839.63	100.12%	\$ 1,109.34	99.91%	\$ 334.56	99.70%	\$ 50.16	98.01%	\$ 59.52	98.32%
75	VALANGO S.A.	\$ 2.01	50.16%	\$ 1.83	45.50%	\$ 1.77	43.43%	\$ 1.69	40.90%	\$ 1.70	41.09%	\$ 1.82	45.17%	\$ 1.74	42.57%	\$ 1.56	36.06%	\$ 1.58	36.55%
76	INSTALACIONES EDUCATIVAS INSEDU S.A.	\$ 4.74	78.90%	\$ 9.50	89.48%	\$ 7.61	86.86%	\$ 3.53	71.63%	\$ 3.11	67.84%	\$ 2.91	65.67%	\$ 3.56	71.93%	\$ 3.89	74.27%	\$ 3.61	72.32%
77	CIUDAD NOBOA ANP S.A.	\$ 1.60	37.65%	\$ 1.58	36.53%	\$ 2.07	51.80%	\$ 1.53	34.68%	\$ 2.87	65.20%	\$ 1.66	39.85%	\$ 1.57	36.32%	\$ 1.58	36.87%	\$ 1.68	40.33%
78	ANDINAVE S.A.	\$ 8.58	88.34%	\$ 9.57	89.55%	\$ 9.64	89.62%	\$ 11.11	91.00%	\$ 13.17	92.41%	\$ 10.98	90.89%	\$ 10.51	90.48%	\$ 10.33	90.32%	\$ 11.18	91.06%
79	ACIREALE S.A.	\$ 1.95	48.64%	\$ 2.25	55.55%	\$ 2.41	58.55%	\$ 2.07	51.63%	\$ 1.99	49.67%	\$ 2.29	56.33%	\$ 1.98	49.55%	\$ 2.25	55.57%	\$ 3.21	68.85%
80	RHR ROCK & HYDRO RESOURCES CÍA. LTDA.	\$ 1.33	24.90%	\$ 1.25	19.81%	\$ 1.25	19.90%	\$ 1.20	16.44%	\$ 1.17	14.67%	\$ 1.47	31.76%	\$ 1.14	12.30%	\$ 1.13	11.88%	\$ 1.15	12.81%
81	INDUSTRIAS Y FRIGORÍFICOS PESQUEROS INFRIPESCA C.A.	\$ 1.86	46.22%	\$ 1.90	47.41%	\$ 1.95	48.75%	\$ 1.74	42.61%	\$ 1.69	40.86%	\$ 1.67	40.02%	\$ 1.57	36.38%	\$ 1.85	45.86%	\$ 1.89	46.98%
82	ELECTROQUIL S.A.	\$ 1.49	32.95%	\$ 1.45	31.21%	\$ 1.39	27.88%	\$ 1.28	21.87%	\$ 1.31	23.90%	\$ 1.43	29.84%	\$ 1.51	33.82%	\$ 1.51	33.77%	\$ 1.23	18.60%
83	AVANPLUS S.A.	\$ 26.78	96.27%	\$ 25.25	96.04%	\$ 22.49	95.55%	\$ 23.21	95.69%	\$ 23.92	95.82%	\$ 24.68	95.95%	\$ 7.99	87.49%	\$ 8.45	88.17%	\$ 12.57	92.04%
84	UNICENTRO TURÍSTICO JABUCAM S.A.	\$ 2.27	56.01%	\$ 1.03	3.13%	\$ 1.02	1.86%	\$ 1.00	0.00%	\$ 1.00	0.01%	\$ 1.00	0.02%	\$ 1.00	0.01%	\$ 1.00	0.05%	\$ 1.00	0.01%
85	IFCE CIMENTACIONES ECUADOR S.A.	\$ 194.58	99.49%	\$ 566.93	99.82%	\$ 529.73	99.81%	\$ 340.46	99.71%	\$ 5,768.57	99.98%	\$ 298.73	99.67%	\$ 325.60	99.69%	\$ 163.61	99.39%	\$ 1,238.57	99.92%
86	DOLMEN S.A.	\$ 1.29	22.29%	\$ 1.70	41.31%	\$ 1.43	30.28%	\$ 1.29	22.64%	\$ 1.95	48.78%	\$ 2.47	59.46%	\$ 2.23	55.20%	\$ 1.86	46.21%	\$ 1.70	41.00%
87	MARS LA CHOLA (MLCH) CÍA. LTDA.	\$ 5.31	81.17%	\$ 6.18	83.83%	\$ 6.43	84.45%	\$ 6.83	85.36%	\$ 6.83	85.35%	\$ 6.95	85.61%	\$ 7.17	86.06%	\$ 7.39	86.47%	\$ 3.46	71.06%
88	JCDECAUX-ECUADOR S.A.	\$ 6.30	84.12%	\$ 12.68	92.11%	\$ 14.81	93.25%	\$ 20.48	95.12%	\$ 6.92	85.55%	\$ 5.45	81.66%	\$ 5.71	82.48%	\$ 4.82	79.26%	\$ 4.03	75.18%
89	STORECEAN S.A.	\$ 1.98	49.53%	\$ 1.88	46.75%	\$ 1.69	41.00%	\$ 1.28	21.59%	\$ 1.60	37.32%	\$ 1.76	43.18%	\$ 1.76	43.18%	\$ 1.76	43.18%	\$ 1.76	43.18%
90	IMPORPOINT S.A.	\$ 2.81	64.37%	\$ 2.19	54.39%	\$ 2.64	62.19%	\$ 2.20	54.50%	\$ 2.21	54.69%	\$ 2.06	51.49%	\$ 2.47	59.55%	\$ 2.86	65.06%	\$ 3.48	71.29%
91	COMPÑÍA AGRÍCOLA E INDUSTRIAL ALFADOMUS CÍA. LTDA.	\$ 1.20	16.41%	\$ 1.21	17.44%	\$ 1.25	20.04%	\$ 1.32	24.20%	\$ 1.17	14.36%	\$ 1.16	13.93%	\$ 1.21	17.14%	\$ 1.21	17.37%	\$ 1.21	17.69%
92	PDVSA ECUADOR S.A.	\$ 1.70	41.16%	\$ 2.49	59.88%	\$ 3.71	73.08%	\$ 2.42	58.69%	\$ 2.50	60.04%	\$ 2.15	53.41%	\$ 2.16	53.74%	\$ 2.45	59.25%	\$ 2.32	56.84%
93	CANEYBI CORP S.A.	\$ 3.68	72.79%	\$ 3.77	73.46%	\$ 2.82	64.58%	\$ 3.71	73.04%	\$ 6.15	83.73%	\$ 8.53	88.28%	\$ 6.15	83.75%	\$ 3.00	66.67%	\$ 2.72	63.27%
94	CHINA INTERNATIONAL WATER & ELECTRIC CORP.	\$ 6.13	83.69%	\$ 4.79	79.14%	\$ 5.08	80.31%	\$ 2.98	66.43%	\$ 2.70	63.03%	\$ 2.51	60.20%	\$ 2.38	57.98%	\$ 2.34	57.35%	\$ 2.11	52.55%
95	SOUTHERN ENTERPRISES & INVESTMENTS CO. CÍA. LTDA.	\$ 3.34	70.06%	\$ 3.14	68.11%	\$ 3.48	71.29%	\$ 2.41	58.56%	\$ 2.57	61.13%	\$ 2.88	65.23%	\$ 5.72	82.51%	\$ 6.92	85.56%	\$ 7.60	86.84%
96	CHINA ROAD AND BRIDGE CORPORATION	\$ 58.83	98.30%	\$ 37.59	97.34%	\$ 107.24	99.07%	\$ 149.14	99.33%	\$ 119.95	100.83%	\$ 17.64	94.33%	\$ 79.63	98.74%	\$ 37.93	97.36%	\$ 25.47	96.07%
97	LATAM AIRLINES GROUP S.A.	\$ 1.31	23.38%	\$ 1.38	27.31%	\$ 1.35	26.05%	\$ 1.15	13.01%	\$ 1.07	6.94%	\$ 1.09	8.23%	\$ 1.19	16.01%	\$ 1.41	29.07%	\$ 1.46	31.36%
98	GRUPO SUPERIOR S.A.	\$ 5.97	83.25%	\$ 5.05	80.20%	\$ 3.94	74.65%	\$ 10.71	90.66%	\$ 14.33	93.02%	\$ 4.29	76.70%	\$ 4.04	75.26%	\$ 22.59	95.57%	\$ 8.84	88.68%
99	SINOHYDRO CORPORATION	\$ 1.00	0.00%	\$ 1.00	0.00%	\$ 1.00	0.00%	\$ 1.01	0.60%	\$ 1.01	1.17%	\$ 1.01	1.17%	\$ 1.01	1.17%	\$ 352.39	99.72%	\$ 16.77	94.04%
100	NIPRO MEDICAL CORPORATION	\$ 41.11	97.57%	\$ 55.87	98.21%	\$ 56.17	98.22%	\$ 24.31	95.89%	\$ 24.74	95.96%	\$ 22.39	95.53%	\$ 12.72	92.14%	\$ 12.96	92.28%	\$ 11.63	91.40%



101	CORPORACIÓN CFS S.A.	\$ 1.01	0.90%	\$ 1.02	1.81%	\$ 1.03	3.38%	\$ 1.04	3.87%	\$ 1.07	6.36%	\$ 1.08	7.72%	\$ 1.10	9.19%	\$ 1.10	8.78%	\$ 1.13	11.85%
102	HOTEL COLON INTERNATIONAL C.A.	\$ 158.76	99.37%	\$ 2.01	50.27%	\$ 2.65	62.24%	\$ 1.51	33.56%	\$ 1.50	33.34%	\$ 1.26	20.91%	\$ 1.53	34.77%	\$ 1.87	46.51%	\$ 2.40	58.34%
103	PROADSER S.A.	\$ 16.74	94.03%	\$ 11.91	91.61%	\$ 8.56	88.32%	\$ 10.37	90.36%	\$ 6.51	84.63%	\$ 6.85	85.39%	\$ 6.89	85.48%	\$ 2.76	63.80%	\$ 2.80	64.23%
104	H.O.V. HOTELERA QUITO S.A.	\$ 1.19	15.67%	\$ 1.14	12.48%	\$ 1.21	17.53%	\$ 1.16	13.62%	\$ 1.06	5.71%	\$ 1.05	4.39%	\$ 1.07	6.94%	\$ 1.04	3.45%	\$ 1.05	4.89%
105	INMOBILIARIA CONSTRUHORIZON ECUADOR S.A.	\$ 1.05	4.94%	\$ 1.16	14.09%	\$ 1.37	27.13%	\$ 1.59	37.03%	\$ 3.41	70.70%	\$ 3.43	70.83%	\$ 3.36	70.24%	\$ 1.82	44.99%	\$ 2.21	54.80%
106	LONGTERM FOREST PARTNERS CÍA. LTDA.	\$ 17.13	94.16%	\$ 2.00	49.93%	\$ 1.98	49.45%	\$ 3.27	69.39%	\$ 3.90	74.34%	\$ 5.40	81.49%	\$ 13.16	92.40%	\$ 13.44	92.56%	\$ 12.69	92.12%
107	CASSCARSONE CÍA. LTDA.	-\$ 335.42	100.30%	-\$ 451.69	100.22%	-\$ 1,187.59	100.08%	-\$ 1,039.22	100.10%	-\$ 839.63	100.12%	\$ 1,109.34	99.91%	\$ 334.56	99.70%	\$ 50.16	98.01%	\$ 59.52	98.32%
108	CHINA HIDROELECTRICIDAD INGENIERÍA CONSULTORIO GRUPO CO.	\$ 2.01	50.16%	\$ 1.83	45.50%	\$ 1.77	43.43%	\$ 1.69	40.90%	\$ 1.70	41.09%	\$ 1.82	45.17%	\$ 1.74	42.57%	\$ 1.56	36.06%	\$ 1.58	36.55%
109	UIDESERV CÍA. LTDA.	\$ 4.74	78.90%	\$ 9.50	89.48%	\$ 7.61	86.86%	\$ 3.53	71.63%	\$ 3.11	67.84%	\$ 2.91	65.67%	\$ 3.56	71.93%	\$ 3.89	74.27%	\$ 3.61	72.32%
110	DEXICORP S.A.	\$ 1.60	37.65%	\$ 1.58	36.53%	\$ 2.07	51.80%	\$ 1.53	34.68%	\$ 2.87	65.20%	\$ 1.66	39.85%	\$ 1.57	36.32%	\$ 1.58	36.87%	\$ 1.68	40.33%
111	FERROINMOBILIARIA S.A.	\$ 8.58	88.34%	\$ 9.57	89.55%	\$ 9.64	89.62%	\$ 11.11	91.00%	\$ 13.17	92.41%	\$ 10.98	90.89%	\$ 10.51	90.48%	\$ 10.33	90.32%	\$ 11.18	91.06%
112	CURIMINING S.A.	\$ 1.95	48.64%	\$ 2.25	55.55%	\$ 2.41	58.55%	\$ 2.07	51.63%	\$ 1.99	49.67%	\$ 2.29	56.33%	\$ 1.98	49.55%	\$ 2.25	55.57%	\$ 3.21	68.85%
113	PETRÓLEOS DEL PACÍFICO S.A. PACIFPETROL	\$ 1.33	24.90%	\$ 1.25	19.81%	\$ 1.25	19.90%	\$ 1.20	16.44%	\$ 1.17	14.67%	\$ 1.47	31.76%	\$ 1.14	12.30%	\$ 1.13	11.88%	\$ 1.15	12.81%
114	COMPañA DE SERVICIOS AUXILIARES DE GESTIÓN DE COBRANZA RECYCOB S.A.	\$ 1.86	46.22%	\$ 1.90	47.41%	\$ 1.95	48.75%	\$ 1.74	42.61%	\$ 1.69	40.86%	\$ 1.67	40.02%	\$ 1.57	36.38%	\$ 1.85	45.86%	\$ 1.89	46.98%
115	YANKUANG DONGHUA CONSTRUCTION CÍA. LTDA.	\$ 1.49	32.95%	\$ 1.45	31.21%	\$ 1.39	27.88%	\$ 1.28	21.87%	\$ 1.31	23.90%	\$ 1.43	29.84%	\$ 1.51	33.82%	\$ 1.51	33.77%	\$ 1.23	18.60%
116	INMOBILIARIA INMOELMANA CÍA. LTDA.	\$ 26.78	96.27%	\$ 25.25	96.04%	\$ 22.49	95.55%	\$ 23.21	95.69%	\$ 23.92	95.82%	\$ 24.68	95.95%	\$ 7.99	87.49%	\$ 8.45	88.17%	\$ 12.57	92.04%
117	COCH CENTRO COMERCIAL LOS CHILLOS S.A.	\$ 2.27	56.01%	\$ 1.03	3.13%	\$ 1.02	1.86%	\$ 1.00	0.00%	\$ 1.00	0.01%	\$ 1.00	0.02%	\$ 1.00	0.01%	\$ 1.00	0.05%	\$ 1.00	0.01%
118	DESARROLLOS INMOBILIARIOS INMOAVILES S.A.	\$ 194.58	99.49%	\$ 566.93	99.82%	\$ 529.73	99.81%	\$ 340.46	99.71%	\$ 5,768.57	99.98%	\$ 298.73	99.67%	\$ 325.60	99.69%	\$ 163.61	99.39%	\$ 1,238.57	99.92%
119	ELECTRIFICACIONES DEL ECUADOR S.A.	\$ 1.29	22.29%	\$ 1.70	41.31%	\$ 1.43	30.28%	\$ 1.29	22.64%	\$ 1.95	48.78%	\$ 2.47	59.46%	\$ 2.23	55.20%	\$ 1.86	46.21%	\$ 1.70	41.00%
120	SOLICIONS S.A.	\$ 5.31	81.17%	\$ 6.18	83.83%	\$ 6.43	84.45%	\$ 6.83	85.36%	\$ 6.83	85.35%	\$ 6.95	85.61%	\$ 7.17	86.06%	\$ 7.39	86.47%	\$ 3.46	71.06%
121	FORESTAL FORESVERGEL CÍA. LTDA.	\$ 6.30	84.12%	\$ 12.68	92.11%	\$ 14.81	93.25%	\$ 20.48	95.12%	\$ 6.92	85.55%	\$ 5.45	81.66%	\$ 5.71	82.48%	\$ 4.82	79.26%	\$ 4.03	75.18%
122	MRG S.A.	\$ 1.98	49.53%	\$ 1.88	46.75%	\$ 1.69	41.00%	\$ 1.28	21.59%	\$ 1.60	37.32%	\$ 1.76	43.18%	\$ -	51.25%	\$ 1.76	43.18%	\$ 1.76	43.18%
123	HANRINE ECUADORIAN EXPLORATION ANDMINING S.A.	\$ 2.81	64.37%	\$ 2.19	54.39%	\$ 2.64	62.19%	\$ 2.20	54.50%	\$ 2.21	54.69%	\$ 2.06	51.49%	\$ 2.47	59.55%	\$ 2.86	65.06%	\$ 3.48	71.29%
124	MANUFACTURAS ARMADURIAS Y REPUESTOS ECUATORIANOS S.A.	\$ 1.20	16.41%	\$ 1.21	17.44%	\$ 1.25	20.04%	\$ 1.32	24.20%	\$ 1.17	14.36%	\$ 1.16	13.93%	\$ 1.21	17.14%	\$ 1.21	17.37%	\$ 1.21	17.69%
125	BOEHRINGER INGELHEIM DEL ECUADOR CÍA. LTDA.	\$ 1.70	41.16%	\$ 2.49	59.88%	\$ 3.71	73.08%	\$ 2.42	58.69%	\$ 2.50	60.04%	\$ 2.15	53.41%	\$ 2.16	53.74%	\$ 2.45	59.25%	\$ 2.32	56.84%
126	FORESTAL BOSQUEPALM CÍA. LTDA.	\$ 3.68	72.79%	\$ 3.77	73.46%	\$ 2.82	64.58%	\$ 3.71	73.04%	\$ 6.15	83.73%	\$ 8.53	88.28%	\$ 6.15	83.75%	\$ 3.00	66.67%	\$ 2.72	63.27%
127	AGROJOGA S.A.	\$ 6.13	83.69%	\$ 4.79	79.14%	\$ 5.08	80.31%	\$ 2.98	66.43%	\$ 2.70	60.20%	\$ 2.51	60.03%	\$ 2.38	57.98%	\$ 2.34	57.35%	\$ 2.11	52.55%
128	HIDROVICTORIA S.A.	\$ 3.34	70.06%	\$ 3.14	68.11%	\$ 3.48	71.29%	\$ 2.41	58.56%	\$ 2.57	61.13%	\$ 2.88	65.23%	\$ 5.72	82.51%	\$ 6.92	85.56%	\$ 7.60	86.84%
129	CÍA. DE CONSTRUCCIONES ECUATORIANO COREANA CONEQUAKOR C.E.M.	\$ 58.83	98.30%	\$ 37.59	97.34%	\$ 107.24	99.07%	\$ 149.14	99.33%	-\$ 119.95	100.83%	\$ 17.64	94.33%	\$ 79.63	98.74%	\$ 37.93	97.36%	\$ 25.47	96.07%
130	ENKADOR S.A.	\$ 1.31	23.38%	\$ 1.38	27.31%	\$ 1.35	26.05%	\$ 1.15	13.01%	\$ 1.07	6.94%	\$ 1.09	8.23%	\$ 1.19	16.01%	\$ 1.41	29.07%	\$ 1.46	31.36%
131	CHINA NATIONAL ELECTRONICS IMPORT & EXPORT CÍA. LTDA.	\$ 5.97	83.25%	\$ 5.05	80.20%	\$ 3.94	74.65%	\$ 10.71	90.66%	\$ 14.33	93.02%	\$ 4.29	76.70%	\$ 4.04	75.26%	\$ 22.59	95.57%	\$ 8.84	88.68%
132	AMAZONASHOT S.A.	\$ 1.00	0.00%	\$ 1.00	0.00%	\$ 1.00	0.00%	\$ 1.01	0.60%	\$ 1.01	1.17%	\$ 1.01	1.17%	\$ 1.01	1.17%	\$ 352.39	99.72%	\$ 16.77	94.04%
133	CHINA SINOPHARM INTERNATIONAL CORPORATION	\$ 41.11	97.57%	\$ 55.87	98.21%	\$ 56.17	98.22%	\$ 24.31	95.89%	\$ 24.74	95.96%	\$ 22.39	95.53%	\$ 12.72	92.14%	\$ 12.96	92.28%	\$ 11.63	91.40%
134	PROMOTORA Y PROYECTOS URBAN-PROJECTS S.A.	\$ 1.01	0.90%	\$ 1.02	1.81%	\$ 1.03	3.38%	\$ 1.04	3.87%	\$ 1.07	6.36%	\$ 1.08	7.72%	\$ 1.10	9.19%	\$ 1.10	8.78%	\$ 1.13	11.85%
135	NEW BEVERAGES DE ECUADOR S.A.	\$ 158.76	99.37%	\$ 2.01	50.27%	\$ 2.65	62.24%	\$ 1.51	33.56%	\$ 1.50	33.34%	\$ 1.26	20.91%	\$ 1.53	34.77%	\$ 1.87	46.51%	\$ 2.40	58.34%
136	TEVECABLE S.A.	\$ 16.74	94.03%	\$ 11.91	91.61%	\$ 8.56	88.32%	\$ 10.37	90.36%	\$ 6.51	84.63%	\$ 6.85	85.39%	\$ 6.89	85.48%	\$ 2.76	63.80%	\$ 2.80	64.23%
137	TROPICALMA S.A.	\$ 1.19	15.67%	\$ 1.14	12.48%	\$ 1.21	17.53%	\$ 1.16	13.62%	\$ 1.06	5.71%	\$ 1.05	4.39%	\$ 1.07	6.94%	\$ 1.04	3.45%	\$ 1.05	4.89%
138	ALVAREZ BRAVO CONSTRUCTORES S.A.	\$ 1.05	4.94%	\$ 1.16	14.09%	\$ 1.37	27.13%	\$ 1.59	37.03%	\$ 3.41	70.70%	\$ 3.43	70.83%	\$ 3.36	70.24%	\$ 1.82	44.99%	\$ 2.21	54.80%
139	ECUASOLIDUS S.A.	\$ 17.13	94.16%	\$ 2.00	49.93%	\$ 1.98	49.45%	\$ 3.27	69.39%	\$ 3.90	74.34%	\$ 5.40	81.49%	\$ 13.16	92.40%	\$ 13.44	92.56%	\$ 12.69	92.12%
140	SAFIMO S.A.	-\$ 335.42	100.30%	-\$ 451.69	100.22%	-\$ 1,187.59	100.08%	-\$ 1,039.22	100.10%	-\$ 839.63	100.12%	\$ 1,109.34	99.91%	\$ 334.56	99.70%	\$ 50.16	98.01%	\$ 59.52	98.32%
141	CORTINAS Y VISILLOS CORTYVIS CÍA. LTDA.	\$ 2.01	50.16%	\$ 1.83	45.50%	\$ 1.77	43.43%	\$ 1.69	40.90%	\$ 1.70	41.09%	\$ 1.82	45.17%	\$ 1.74	42.57%	\$ 1.56	36.06%	\$ 1.58	36.55%
142	AEROREPUBLICA S.A.	\$ 4.74	78.90%	\$ 9.50	89.48%	\$ 7.61	86.86%	\$ 3.53	71.63%	\$ 3.11	67.84%	\$ 2.91	65.67%	\$ 3.56	71.93%	\$ 3.89	74.27%	\$ 3.61	72.32%
143	ORCEVAL DISTRIBUCIONES CÍA. LTDA.	\$ 1.60	37.65%	\$ 1.58	36.53%	\$ 2.07	51.80%	\$ 1.53	34.68%	\$ 2.87	65.20%	\$ 1.66	39.85%	\$ 1.57	36.32%	\$ 1.58	36.87%	\$ 1.68	40.33%
144	INMOPEVIMAL S.A.	\$ 8.58	88.34%	\$ 9.57	89.55%	\$ 9.64	89.62%	\$ 11.11	91.00%	\$ 13.17	92.41%	\$ 10.98	90.89%	\$ 10.51	90.48%	\$ 10.33	90.32%	\$ 11.18	91.06%
145	TEJIDOS PINTEX S.A.	\$ 1.95	48.64%	\$ 2.25	55.55%	\$ 2.41	58.55%	\$ 2.07	51.63%	\$ 1.99	49.67%	\$ 2.29	56.33%	\$ 1.98	49.55%	\$ 2.25	55.57%	\$ 3.21	68.85%
146	SERVICIOS PROVEMUNDO S.A.	\$ 1.33	24.90%	\$ 1.25	19.81%	\$ 1.25	19.90%	\$ 1.20	16.44%	\$ 1.17	14.67%	\$ 1.47	31.76%	\$ 1.14	12.30%	\$ 1.13	11.88%	\$ 1.15	12.81%
147	CINEMARK DEL ECUADOR S.A.	\$ 1.86	46.22%	\$ 1.90	47.41%	\$ 1.95	48.75%	\$ 1.74	42.61%	\$ 1.69	40.86%	\$ 1.67	40.02%	\$ 1.57	36.38%	\$ 1.85	45.86%	\$ 1.89	46.98%
148	BYD E-MOTORS-ECUADOR S.A.	\$ 1.49	32.95%	\$ 1.45	31.21%	\$ 1.39	27.88%	\$ 1.28	21.87%	\$ 1.31	23.90%	\$ 1.43	29.84%	\$ 1.51	33.82%	\$ 1.51	33.77%	\$ 1.23	18.60%
149	URANIA S.A.	\$ 26.78	96.27%	\$ 25.25	96.04%	\$ 22.49	95.55%	\$ 23.21	95.69%	\$ 23.92	95.82%	\$ 24.68	95.95%	\$ 7.99	87.49%	\$ 8.45	88.17%	\$ 12.57	92.04%
150	INMODIURSA-EUROCENTER ECUADOR CENTRO DE NEGOCIOS QUITO S.A.	\$ 2.27	56.01%	\$ 1.03	3.13%	\$ 1.02	1.86%	\$ 1.00	0.00%	\$ 1.00	0.01%	\$ 1.00	0.02%	\$ 1.00	0.01%	\$ 1.00	0.05%	\$ 1.00	0.01%

151	ASESORA PANAMERICANA S.A. ASPANAM	\$ 194.58	99.49%	\$ 566.93	99.82%	\$ 529.73	99.81%	\$ 340.46	99.71%	\$ 5,768.57	99.98%	\$ 298.73	99.67%	\$ 325.60	99.69%	\$ 163.61	99.39%	\$ 1,238.57	99.92%
152	CHASKIROUTE CÍA. LTDA.	\$ 1.29	22.29%	\$ 1.70	41.31%	\$ 1.43	30.28%	\$ 1.29	22.64%	\$ 1.95	48.78%	\$ 2.47	59.46%	\$ 2.23	55.20%	\$ 1.86	46.21%	\$ 1.70	41.00%
153	MAFER-REAL ESTATE DEL ECUADOR S.A.	\$ 5.31	81.17%	\$ 6.18	83.83%	\$ 6.43	84.45%	\$ 6.83	85.36%	\$ 6.83	85.35%	\$ 6.95	85.61%	\$ 7.17	86.06%	\$ 7.39	86.47%	\$ 3.46	71.06%
154	ESVERGLO S.A.	\$ 6.30	84.12%	\$ 12.68	92.11%	\$ 14.81	93.25%	\$ 20.48	95.12%	\$ 6.92	85.55%	\$ 5.45	81.66%	\$ 5.71	82.48%	\$ 4.82	79.26%	\$ 4.03	75.18%
155	SITIOS-BTS CÍA. LTDA.	\$ 1.98	49.53%	\$ 1.88	46.75%	\$ 1.69	41.00%	\$ 1.28	21.59%	\$ 1.60	37.32%	\$ 1.76	43.18%	\$ -	86.54%	\$ 1.76	43.18%	\$ 1.76	43.18%
156	VAINCO CONSTRUCTORES HIPOTECARIOS CÍA. LTDA.	\$ 2.81	64.37%	\$ 2.19	54.39%	\$ 2.64	62.19%	\$ 2.20	54.50%	\$ 2.21	54.69%	\$ 2.06	51.49%	\$ 2.47	59.55%	\$ 2.86	65.06%	\$ 3.48	71.29%
157	SERVICIO DE AVIACIÓN ALLIED ECUATORIANA CÍA. LTDA.	\$ 1.20	16.41%	\$ 1.21	17.44%	\$ 1.25	20.04%	\$ 1.32	24.20%	\$ 1.17	14.36%	\$ 1.16	13.93%	\$ 1.21	17.14%	\$ 1.21	17.37%	\$ 1.21	17.69%
158	COMERCIALIZADORA AUTOLINE S.A.	\$ 1.70	41.16%	\$ 2.49	59.88%	\$ 3.71	73.08%	\$ 2.42	58.69%	\$ 2.50	60.04%	\$ 2.15	53.41%	\$ 2.16	53.74%	\$ 2.45	59.25%	\$ 2.32	56.84%
159	KOTSKA PROFESORES REUNIDOS DEL ECUADOR S.A.	\$ 3.68	72.79%	\$ 3.77	73.46%	\$ 2.82	64.58%	\$ 3.71	73.04%	\$ 6.15	83.73%	\$ 8.53	88.28%	\$ 6.15	83.75%	\$ 3.00	66.67%	\$ 2.72	63.27%
160	HIDROELÉCTRICA SAN JOSÉ DE MINAS S.A.	\$ 6.13	83.69%	\$ 4.79	79.14%	\$ 5.08	80.31%	\$ 2.98	66.43%	\$ 2.70	63.03%	\$ 2.51	60.20%	\$ 2.38	57.98%	\$ 2.34	57.35%	\$ 2.11	52.55%
161	INMOBILIARIA ETALI S.A.	\$ 3.34	70.06%	\$ 3.14	68.11%	\$ 3.48	71.29%	\$ 2.41	58.56%	\$ 2.57	61.13%	\$ 2.88	65.23%	\$ 5.72	82.51%	\$ 6.92	85.56%	\$ 7.60	86.84%
162	RUTSEGAMER S.A.	\$ 58.83	98.30%	\$ 37.59	97.34%	\$ 107.24	99.07%	\$ 149.14	99.33%	\$ -119.95	100.83%	\$ 17.64	94.33%	\$ 79.63	98.74%	\$ 37.93	97.36%	\$ 25.47	96.07%
163	AUTOMOTORES ANDINA S.A.	\$ 1.31	23.38%	\$ 1.38	27.31%	\$ 1.35	26.05%	\$ 1.15	13.01%	\$ 1.07	6.94%	\$ 1.09	8.23%	\$ 1.19	16.01%	\$ 1.41	29.07%	\$ 1.46	31.36%
164	COMPañA DE NEGOCIOS Y PROPIEDADES GRAN CONDOR CONPROGRA CÍA. LTDA.	\$ 5.97	83.25%	\$ 5.05	80.20%	\$ 3.94	74.65%	\$ 10.71	90.66%	\$ 14.33	93.02%	\$ 4.29	76.70%	\$ 4.04	75.26%	\$ 22.59	95.57%	\$ 8.84	88.68%
165	INMOBILIARIA INVERNAL II S.A.	\$ 1.00	0.00%	\$ 1.00	0.00%	\$ 1.00	0.00%	\$ 1.01	0.60%	\$ 1.01	1.17%	\$ 1.01	1.17%	\$ 1.01	1.17%	\$ 352.39	99.72%	\$ 16.77	94.04%
166	ECUEMPIRE SERVICIOS Y CONSTRUCCIONES ECUATORIANAS CÍA. LTDA.	\$ 41.11	97.57%	\$ 55.87	98.21%	\$ 56.17	98.22%	\$ 24.31	95.89%	\$ 24.74	95.96%	\$ 22.39	95.53%	\$ 12.72	92.14%	\$ 12.96	92.28%	\$ 11.63	91.40%
167	SERVICIOS INDUSTRIALES DE COMIDAS Y BEBIDAS CATERING CÍA. LTDA.	\$ 1.01	0.90%	\$ 1.02	1.81%	\$ 1.03	3.38%	\$ 1.04	3.87%	\$ 1.07	6.36%	\$ 1.08	7.72%	\$ 1.10	9.19%	\$ 1.10	8.78%	\$ 1.13	11.85%
168	MEGA-CONSTRUCTORES-ECUADOR S.A.	\$ 158.76	99.37%	\$ 2.01	50.27%	\$ 2.65	62.24%	\$ 1.51	33.56%	\$ 1.50	33.34%	\$ 1.26	20.91%	\$ 1.53	34.77%	\$ 1.87	46.51%	\$ 2.40	58.34%
169	INGENIERÍA SUSTENTABLE INSUS S.A.	\$ 16.74	94.03%	\$ 11.91	91.61%	\$ 8.56	88.32%	\$ 10.37	90.36%	\$ 6.51	84.63%	\$ 6.85	85.39%	\$ 6.89	85.48%	\$ 2.76	63.80%	\$ 2.80	64.23%
170	CALZACUERO S.A.	\$ 1.19	15.67%	\$ 1.14	12.48%	\$ 1.21	17.53%	\$ 1.16	13.62%	\$ 1.06	5.71%	\$ 1.05	4.39%	\$ 1.07	6.94%	\$ 1.04	3.45%	\$ 1.05	4.89%
171	INPAPAL PATRIA CÍA. LTDA.	\$ 1.05	4.94%	\$ 1.16	14.09%	\$ 1.37	27.13%	\$ 1.59	37.03%	\$ 3.41	70.70%	\$ 3.43	70.83%	\$ 3.36	70.24%	\$ 1.82	44.99%	\$ 2.21	54.80%
172	MEDOGAS S.A.	\$ 17.13	94.16%	\$ 2.00	49.93%	\$ 1.98	49.45%	\$ 3.27	69.39%	\$ 3.90	74.34%	\$ 5.40	81.49%	\$ 13.16	92.40%	\$ 13.44	92.56%	\$ 12.69	92.12%
173	FÁBRICA DE EMBUTIDOS JORGE JARA VALLEJO LA IBÉRICA CÍA. LTDA.	-\$ 335.42	100.30%	-\$ 451.69	100.22%	-\$ 1,187.59	100.08%	-\$ 1,039.22	100.10%	-\$ 839.63	100.12%	\$ 1,109.34	99.91%	\$ 334.56	99.70%	\$ 50.16	98.01%	\$ 59.52	98.32%
174	HOSPITAL DAN JUAN HOSPIESAJ S.A.	\$ 2.01	50.16%	\$ 1.83	45.50%	\$ 1.77	43.43%	\$ 1.69	40.90%	\$ 1.70	41.09%	\$ 1.82	45.17%	\$ 1.74	42.57%	\$ 1.56	36.06%	\$ 1.58	36.55%
175	SUPERMERCADO Y COMISARIATO HORTENCIA VARGAS DE JARA E HIJOS CÍA. LTDA.	\$ 4.74	78.90%	\$ 9.50	89.48%	\$ 7.61	86.86%	\$ 3.53	71.63%	\$ 3.11	67.84%	\$ 2.91	65.67%	\$ 3.56	71.93%	\$ 3.89	74.27%	\$ 3.61	72.32%
176	METRISA METROPOLITANA RIOBAMBA CLÍNICA DE SERVICIOS MÉDICOS ESPECIALIZADOS S.A.	\$ 1.60	37.65%	\$ 1.58	36.53%	\$ 2.07	51.80%	\$ 1.53	34.68%	\$ 2.87	65.20%	\$ 1.66	39.85%	\$ 1.57	36.32%	\$ 1.58	36.87%	\$ 1.68	40.33%
177	PROGRESIO CÍA. LTDA.	\$ 8.58	88.34%	\$ 9.57	89.55%	\$ 9.64	89.62%	\$ 11.11	91.00%	\$ 13.17	92.41%	\$ 10.98	90.89%	\$ 10.51	90.48%	\$ 10.33	90.32%	\$ 11.18	91.06%
178	L&M DE SEGURIDAD PRIVADA CÍA. LTDA.	\$ 1.95	48.64%	\$ 2.25	55.55%	\$ 2.41	58.55%	\$ 2.07	51.63%	\$ 1.99	49.67%	\$ 2.29	56.33%	\$ 1.98	49.55%	\$ 2.25	55.57%	\$ 3.21	68.85%
179	"MEGA INMOBILIARIA" "MEGAVIP" CÍA. LTDA.	\$ 1.33	24.90%	\$ 1.25	19.81%	\$ 1.25	19.90%	\$ 1.20	16.44%	\$ 1.17	14.67%	\$ 1.47	31.76%	\$ 1.14	12.30%	\$ 1.13	11.88%	\$ 1.15	12.81%
180	PISMADE S.A.	\$ 1.86	46.22%	\$ 1.90	47.41%	\$ 1.95	48.75%	\$ 1.74	42.61%	\$ 1.69	40.86%	\$ 1.67	40.02%	\$ 1.57	36.38%	\$ 1.85	45.86%	\$ 1.89	46.98%
181	COMERCIAL "SAN FRANCISCO" COMSAFRAN CÍA. LTDA.	\$ 1.49	32.95%	\$ 1.45	31.21%	\$ 1.39	27.88%	\$ 1.28	21.87%	\$ 1.31	23.90%	\$ 1.43	29.84%	\$ 1.51	33.82%	\$ 1.51	33.77%	\$ 1.23	18.60%
182	EMPRESA IMPANDI DE IMPORTACIONES S.A.	\$ 26.78	96.27%	\$ 25.25	96.04%	\$ 22.49	95.55%	\$ 23.21	95.69%	\$ 23.92	95.82%	\$ 24.68	95.95%	\$ 7.99	87.49%	\$ 8.45	88.17%	\$ 12.57	92.04%
183	CORPMEGABUSS CÍA. LTDA.	\$ 2.27	56.01%	\$ 1.03	3.13%	\$ 1.02	1.86%	\$ 1.00	0.00%	\$ 1.00	0.01%	\$ 1.00	0.02%	\$ 1.00	0.01%	\$ 1.00	0.05%	\$ 1.00	0.01%
184	EMPRESA HOTELERA ARGUELLO ALTAMIRANO COSTALES S.A.	\$ 194.58	99.49%	\$ 566.93	99.82%	\$ 529.73	99.81%	\$ 340.46	99.71%	\$ 5,768.57	99.98%	\$ 298.73	99.67%	\$ 325.60	99.69%	\$ 163.61	99.39%	\$ 1,238.57	99.92%
185	PUEBLA CHAVEZ Y ASOCIADOS CÍA. LTDA.	\$ 1.29	22.29%	\$ 1.70	41.31%	\$ 1.43	30.28%	\$ 1.29	22.64%	\$ 1.95	48.78%	\$ 2.47	59.46%	\$ 2.23	55.20%	\$ 1.86	46.21%	\$ 1.70	41.00%
186	INSERMADERA S.A.	\$ 5.31	81.17%	\$ 6.18	83.83%	\$ 6.43	84.45%	\$ 6.83	85.36%	\$ 6.83	85.35%	\$ 6.95	85.61%	\$ 7.17	86.06%	\$ 7.39	86.47%	\$ 3.46	71.06%
187	INMOBILIARIA VILEMA & COLCHA CÍA. LTDA.	\$ 6.30	84.12%	\$ 12.68	92.11%	\$ 14.81	93.25%	\$ 20.48	95.12%	\$ 6.92	85.55%	\$ 5.45	81.66%	\$ 5.71	82.48%	\$ 4.82	79.26%	\$ 4.03	75.18%
188	ELECTROVENTAS LA BAñA ELECTROBAñIA CÍA. LTDA.	\$ 1.98	49.53%	\$ 1.88	46.75%	\$ 1.69	41.00%	\$ 1.28	21.59%	\$ 1.60	37.32%	\$ 1.76	43.18%	\$ 1.76	32.59%	\$ 1.76	43.18%	\$ 1.76	43.18%
189	ALBERGUE TURÍSTICO ABRASPUNGO CÍA. LTDA.	\$ 2.81	64.37%	\$ 2.19	54.39%	\$ 2.64	62.19%	\$ 2.20	54.50%	\$ 2.21	54.69%	\$ 2.06	51.49%	\$ 2.47	59.55%	\$ 2.86	65.06%	\$ 3.48	71.29%
190	MOTORALES CÍA. LTDA.	\$ 1.20	16.41%	\$ 1.21	17.44%	\$ 1.25	20.04%	\$ 1.32	24.20%	\$ 1.17	14.36%	\$ 1.16	13.93%	\$ 1.21	17.14%	\$ 1.21	17.37%	\$ 1.21	17.69%
191	PROVEEDORES DE MARCAS PROVEMARCAS CÍA. LTDA.	\$ 1.70	41.16%	\$ 2.49	59.88%	\$ 3.71	73.08%	\$ 2.42	58.69%	\$ 2.50	60.04%	\$ 2.15	53.41%	\$ 2.16	53.74%	\$ 2.45	59.25%	\$ 2.32	56.84%
192	ALMACENES UNIHOGAR CÍA. LTDA.	\$ 3.68	72.79%	\$ 3.77	73.46%	\$ 2.82	64.58%	\$ 3.71	73.04%	\$ 6.15	83.73%	\$ 8.53	88.28%	\$ 6.15	83.75%	\$ 3.00	66.67%	\$ 2.72	63.27%
193	RIOPRES TOURS S.A.	\$ 6.13	83.69%	\$ 4.79	79.14%	\$ 5.08	80.31%	\$ 2.98	66.43%	\$ 2.70	63.03%	\$ 2.51	60.20%	\$ 2.38	57.98%	\$ 2.34	57.35%	\$ 2.11	52.55%
194	VILLAGOMEZ RODRIGUEZ CÍA. LTDA.	\$ 3.34	70.06%	\$ 3.14	68.11%	\$ 3.48	71.29%	\$ 2.41	58.56%	\$ 2.57	61.13%	\$ 2.88	65.23%	\$ 5.72	82.51%	\$ 6.92	85.56%	\$ 7.60	86.84%
195	AUTOMOTORES ANTONIO LARREA CÍA. LTDA.	\$ 58.83	98.30%	\$ 37.59	97.34%	\$ 107.24	99.07%	\$ 149.14	99.33%	\$ -119.95	100.83%	\$ 17.64	94.33%	\$ 79.63	98.74%	\$ 37.93	97.36%	\$ 25.47	96.07%
196	INDUSTRIAL COMERCIAL-DREDMARKET CÍA. LTDA.	\$ 1.31	23.38%	\$ 1.38	27.31%	\$ 1.35	26.05%	\$ 1.15	13.01%	\$ 1.07	6.94%	\$ 1.09	8.23%	\$ 1.19	16.01%	\$ 1.41	29.07%	\$ 1.46	31.36%
197	KIWA BCS ECUADOR CÍA. LTDA.	\$ 5.97	83.25%	\$ 5.05	80.20%	\$ 3.94	74.65%	\$ 10.71	90.66%	\$ 14.33	93.02%	\$ 4.29	76.70%	\$ 4.04	75.26%	\$ 22.59	95.57%	\$ 8.84	88.68%
198	EMPRESA COMERCIAL FAMILIAR MORALES CARRANZA ECOFAMOC CÍA. LTDA.	\$ 1.00	0.00%	\$ 1.00	0.00%	\$ 1.00	0.00%	\$ 1.01	0.60%	\$ 1.01	1.17%	\$ 1.01	1.17%	\$ 1.01	1.17%	\$ 352.39	99.72%	\$ 16.77	94.04%
199	CENTRO DE CAPACITACIÓN Y CONDUCCIÓN DE MANEJO CENTERDRIVE CÍA. LTDA.	\$ 41.11	97.57%	\$ 55.87	98.21%	\$ 56.17	98.22%	\$ 24.31	95.89%	\$ 24.74	95.96%	\$ 22.39	95.53%	\$ 12.72	92.14%	\$ 12.96	92.28%	\$ 11.63	91.40%
200	LÍNEAS Y REDES ELÉCTRICAS DEL CENTRO LYREC CÍA. LTDA.	\$ 1.01	0.90%	\$ 1.02	1.81%	\$ 1.03	3.38%	\$ 1.04	3.87%	\$ 1.07	6.36%	\$ 1.08	7.72%	\$ 1.10	9.19%	\$ 1.10	8.78%	\$ 1.13	11.85%

201	LPADAR CÍA. LTDA.	\$ 158.76	99.37%	\$ 2.01	50.27%	\$ 2.65	62.24%	\$ 1.51	33.56%	\$ 1.50	33.34%	\$ 1.26	20.91%	\$ 1.53	34.77%	\$ 1.87	46.51%	\$ 2.40	58.34%
202	AXXIS SOLUCIONES - TECNOLOGÍAS INTEGRALES CÍA. LTDA.	\$ 16.74	94.03%	\$ 11.91	91.61%	\$ 8.56	88.32%	\$ 10.37	90.36%	\$ 6.51	84.63%	\$ 6.85	85.39%	\$ 6.89	85.48%	\$ 2.76	63.80%	\$ 2.80	64.23%
203	TRANSPORTE PESADO RICAURTE & HIJOS CÍA. LTDA.	\$ 1.19	15.67%	\$ 1.14	12.48%	\$ 1.21	17.53%	\$ 1.16	13.62%	\$ 1.06	5.71%	\$ 1.05	4.39%	\$ 1.07	6.94%	\$ 1.04	3.45%	\$ 1.05	4.89%
204	IPANEMA-SUPPLY S.A.	\$ 1.05	4.94%	\$ 1.16	14.09%	\$ 1.37	27.13%	\$ 1.59	37.03%	\$ 3.41	70.70%	\$ 3.43	70.83%	\$ 3.36	70.24%	\$ 1.82	44.99%	\$ 2.21	54.80%
205	ECUAFIELDS CÍA. LTDA.	\$ 17.13	94.16%	\$ 2.00	49.93%	\$ 1.98	49.45%	\$ 3.27	69.39%	\$ 3.90	74.34%	\$ 5.40	81.49%	\$ 13.16	92.40%	\$ 13.44	92.56%	\$ 12.69	92.12%
206	ALEX SANCHO AGRÍCOLA E INDUSTRIAL ARSAICO CÍA. LTDA.	-\$ 335.42	100.30%	-\$ 451.69	100.22%	-\$ 1,187.59	100.08%	-\$ 1,039.22	100.10%	-\$ 839.63	100.12%	-\$ 1,109.34	99.91%	\$ 334.56	99.70%	\$ 50.16	98.01%	\$ 59.52	98.32%
207	AGRÍCOLA RIVERA HEREDIA S.A.	\$ 2.01	50.16%	\$ 1.83	45.50%	\$ 1.77	43.43%	\$ 1.69	40.90%	\$ 1.70	41.09%	\$ 1.82	45.17%	\$ 1.74	42.57%	\$ 1.56	36.06%	\$ 1.58	36.55%
208	CAZAMCOLD CÍA. LTDA.	\$ 4.74	78.90%	\$ 9.50	89.48%	\$ 7.61	86.86%	\$ 3.53	71.63%	\$ 3.11	67.84%	\$ 2.91	65.67%	\$ 3.56	71.93%	\$ 3.89	74.27%	\$ 3.61	72.32%
209	CAMPO SANTO CIUDAD ESPERANZA CASACES S.A.	\$ 1.60	37.65%	\$ 1.58	36.53%	\$ 2.07	51.80%	\$ 1.53	34.68%	\$ 2.87	65.20%	\$ 1.66	39.85%	\$ 1.57	36.32%	\$ 1.58	36.87%	\$ 1.68	40.33%
210	IAF INDUSTRIAS, INDUSTRIA DE AGUA Y FILTRACIÓN CÍA. LTDA.	\$ 8.58	88.34%	\$ 9.57	89.55%	\$ 9.64	89.62%	\$ 11.11	91.00%	\$ 13.17	92.41%	\$ 10.98	90.89%	\$ 10.51	90.48%	\$ 10.33	90.32%	\$ 11.18	91.06%
211	AGROBEST S.A.	\$ 1.95	48.64%	\$ 2.25	55.55%	\$ 2.41	58.55%	\$ 2.07	51.63%	\$ 1.99	49.67%	\$ 2.29	56.33%	\$ 1.98	49.55%	\$ 2.25	55.57%	\$ 3.21	68.85%
212	DISTRIBUIDORA - PROVINCENTRO CÍA. LTDA.	\$ 1.33	24.90%	\$ 1.25	19.81%	\$ 1.25	19.90%	\$ 1.20	16.44%	\$ 1.17	14.67%	\$ 1.47	31.76%	\$ 1.14	12.30%	\$ 1.13	11.88%	\$ 1.15	12.81%
213	VIZUETE MACHADO IMPORTACIONES CÍA. LTDA.	\$ 1.86	46.22%	\$ 1.90	47.41%	\$ 1.95	48.75%	\$ 1.74	42.61%	\$ 1.69	40.86%	\$ 1.67	40.02%	\$ 1.57	36.38%	\$ 1.85	45.86%	\$ 1.89	46.98%
214	NANOMADERAS S.A.	\$ 1.49	32.95%	\$ 1.45	31.21%	\$ 1.39	27.88%	\$ 1.28	21.87%	\$ 1.31	23.90%	\$ 1.43	29.84%	\$ 1.51	33.82%	\$ 1.51	33.77%	\$ 1.23	18.60%
215	MINABRADEC CÍA. LTDA.	\$ 26.78	96.27%	\$ 25.25	96.04%	\$ 22.49	95.55%	\$ 23.21	95.69%	\$ 23.92	95.82%	\$ 24.68	95.95%	\$ 7.99	87.49%	\$ 8.45	88.17%	\$ 12.57	92.04%
216	SERVICIOS MÉDICOS PAZMIÑO Y MÉNDEZ CÍA. LTDA.	\$ 2.27	56.01%	\$ 1.03	3.13%	\$ 1.02	1.86%	\$ 1.00	0.00%	\$ 1.00	0.01%	\$ 1.00	0.02%	\$ 1.00	0.01%	\$ 1.00	0.05%	\$ 1.00	0.01%
217	COMERCIALIZADORA CALI & PADILLA E HIJOS CALUG CÍA. LTDA.	\$ 194.58	99.49%	\$ 566.93	99.82%	\$ 529.73	99.81%	\$ 340.46	99.71%	\$ 5,768.57	99.98%	\$ 298.73	99.67%	\$ 325.60	99.69%	\$ 163.61	99.39%	\$ 1,238.57	99.92%
218	MEDIODÍA FOODS CÍA. LTDA.	\$ 1.29	22.29%	\$ 1.70	41.31%	\$ 1.43	30.28%	\$ 1.29	22.64%	\$ 1.95	48.78%	\$ 2.47	59.46%	\$ 2.23	55.20%	\$ 1.86	46.21%	\$ 1.70	41.00%
219	AGRÍCOLA Y PECUARIA TODO AGRO TODOAGRO CÍA. LTDA.	\$ 5.31	81.17%	\$ 6.18	83.83%	\$ 6.43	84.45%	\$ 6.83	85.36%	\$ 6.83	85.35%	\$ 6.95	85.61%	\$ 7.17	86.06%	\$ 7.39	86.47%	\$ 3.46	71.06%
220	COLOMAR CONSTRUCTORA CÍA. LTDA.	\$ 6.30	84.12%	\$ 12.68	92.11%	\$ 14.81	93.25%	\$ 20.48	95.12%	\$ 6.92	85.55%	\$ 5.45	81.66%	\$ 5.71	82.48%	\$ 4.82	79.26%	\$ 4.03	75.18%
221	EMPRESA NACIONAL CONSTRUCTORA OVIEDO MOREANO ENCOM S.A.	\$ 1.98	49.53%	\$ 1.88	46.75%	\$ 1.69	41.00%	\$ 1.28	21.59%	\$ 1.60	37.32%	\$ 1.76	43.18%	\$ 1.76	48.87%	\$ 1.76	43.18%	\$ 1.76	43.18%
222	JOMACH SEGURIDAD Y CUSTODIA EMPRESACIAL CÍA. LTDA.	\$ 2.81	64.37%	\$ 2.19	54.39%	\$ 2.64	62.19%	\$ 2.20	54.50%	\$ 2.21	54.69%	\$ 2.06	51.49%	\$ 2.47	59.55%	\$ 2.86	65.06%	\$ 3.48	71.29%
223	NOVA CLÍNICA SAN MARCOS NOVACLIMA CÍA. LTDA.	\$ 1.20	16.41%	\$ 1.21	17.44%	\$ 1.25	20.04%	\$ 1.32	24.20%	\$ 1.17	14.36%	\$ 1.16	13.93%	\$ 1.21	17.14%	\$ 1.21	17.37%	\$ 1.21	17.69%
224	PORTUGAL M.H. DE SEGURIDAD PRIVADA CÍA. LTDA.	\$ 1.70	41.16%	\$ 2.49	59.88%	\$ 3.71	73.08%	\$ 2.42	58.69%	\$ 2.50	60.04%	\$ 2.15	53.41%	\$ 2.16	53.74%	\$ 2.45	59.25%	\$ 2.32	56.84%
225	BOTICA BRISTOL LABRISTOL CÍA. LTDA.	\$ 3.68	72.79%	\$ 3.77	73.46%	\$ 2.82	64.58%	\$ 3.71	73.04%	\$ 6.15	83.73%	\$ 8.53	88.28%	\$ 6.15	83.75%	\$ 3.00	66.67%	\$ 2.72	63.27%
226	ASOCIADOS GARCÍA MOYA CÍA. LTDA.	\$ 6.13	83.69%	\$ 4.79	79.14%	\$ 5.08	80.31%	\$ 2.98	66.43%	\$ 2.70	63.03%	\$ 2.51	60.20%	\$ 2.38	57.98%	\$ 2.34	57.35%	\$ 2.11	52.55%
227	PRODUCTOS ORGÁNICOS CHIMBORAZO SUMAKLIFA CÍA. LTDA.	\$ 3.34	70.06%	\$ 3.14	68.11%	\$ 3.48	71.29%	\$ 2.41	58.56%	\$ 2.57	61.13%	\$ 2.88	65.23%	\$ 5.72	82.51%	\$ 6.92	85.56%	\$ 7.60	86.84%
228	COMISARIATO DEL CALZADO S.A.	\$ 58.83	98.30%	\$ 37.59	97.34%	\$ 107.24	99.07%	\$ 149.14	99.33%	\$ 119.95	100.83%	\$ 17.64	94.33%	\$ 79.63	98.74%	\$ 37.93	97.36%	\$ 25.47	96.07%
229	MULTICOMERCIO SILVA CÍA. LTDA.	\$ 1.31	23.38%	\$ 1.38	27.31%	\$ 1.35	26.05%	\$ 1.15	13.01%	\$ 1.07	6.94%	\$ 1.09	8.23%	\$ 1.19	16.01%	\$ 1.41	29.07%	\$ 1.46	31.36%
230	AGROBIOTEC BIOTECNOLOGÍA AGRÍCOLA PRODUCTIVA S.A.	\$ 5.97	83.25%	\$ 5.05	80.20%	\$ 3.94	74.65%	\$ 10.71	90.66%	\$ 14.33	93.02%	\$ 4.29	76.70%	\$ 4.04	75.26%	\$ 22.59	95.57%	\$ 8.84	88.68%
231	KCER S.A.	\$ 1.00	0.00%	\$ 1.00	0.00%	\$ 1.00	0.00%	\$ 1.01	0.00%	\$ 1.01	1.17%	\$ 1.01	1.17%	\$ 1.01	1.17%	\$ 352.39	99.72%	\$ 16.77	94.04%
232	GORGE WASHINGTON CÍA. LTDA.	\$ 41.11	97.57%	\$ 55.87	98.21%	\$ 56.17	98.22%	\$ 24.31	95.89%	\$ 24.74	95.96%	\$ 22.39	95.53%	\$ 12.72	92.14%	\$ 12.96	92.28%	\$ 11.63	91.40%
233	HIDROFERR CENTRO FERRETERO HICEFE CÍA. LTDA.	\$ 1.01	0.90%	\$ 1.02	1.81%	\$ 1.03	3.38%	\$ 1.04	3.87%	\$ 1.07	6.36%	\$ 1.08	7.72%	\$ 1.10	9.19%	\$ 1.10	8.78%	\$ 1.13	11.85%
234	PROVINPA-DISTRIBUCIONES CÍA. LTDA.	\$ 158.76	99.37%	\$ 2.01	50.27%	\$ 2.65	62.24%	\$ 1.51	33.56%	\$ 1.50	33.34%	\$ 1.26	20.91%	\$ 1.53	34.77%	\$ 1.87	46.51%	\$ 2.40	58.34%
235	PRODUCTOS CALCÁREOS SANTOS PROCALSACOM CÍA. LTDA.	\$ 16.74	94.03%	\$ 11.91	91.61%	\$ 8.56	88.32%	\$ 10.37	90.36%	\$ 6.51	84.63%	\$ 6.85	85.39%	\$ 6.89	85.48%	\$ 2.76	63.80%	\$ 2.80	64.23%
236	IRCOSTEL CÍA. LTDA.	\$ 1.19	15.67%	\$ 1.14	12.48%	\$ 1.21	17.53%	\$ 1.16	13.62%	\$ 1.06	5.71%	\$ 1.05	4.39%	\$ 1.07	6.94%	\$ 1.04	3.45%	\$ 1.05	4.89%
237	ESTACIÓN DE SERVICIOS GAS Y ARUQUÍES CÍA. LTDA.	\$ 1.05	4.94%	\$ 1.16	14.09%	\$ 1.37	27.13%	\$ 1.59	37.03%	\$ 3.41	70.70%	\$ 3.43	70.83%	\$ 3.36	70.24%	\$ 1.82	44.99%	\$ 2.21	54.80%
238	RIVAS LABORATORIO FARMACÉUTICO RIVALAV CÍA. LTDA.	\$ 17.13	94.16%	\$ 2.00	49.93%	\$ 1.98	49.45%	\$ 3.27	69.39%	\$ 3.90	74.34%	\$ 5.40	81.49%	\$ 13.16	92.40%	\$ 13.44	92.56%	\$ 12.69	92.12%
239	FASTNET CÍA. LTDA.	-\$ 335.42	100.30%	-\$ 451.69	100.22%	-\$ 1,187.59	100.08%	-\$ 1,039.22	100.10%	-\$ 839.63	100.12%	-\$ 1,109.34	99.91%	\$ 334.56	99.70%	\$ 50.16	98.01%	\$ 59.52	98.32%
240	PRODUALBA CÍA. LTDA.	\$ 2.01	50.16%	\$ 1.83	45.50%	\$ 1.77	43.43%	\$ 1.69	40.90%	\$ 1.70	41.09%	\$ 1.82	45.17%	\$ 1.74	42.57%	\$ 1.56	36.06%	\$ 1.58	36.55%
241	COMPAÑÍA DE TRANSPORTE PESADO INTERPROVINCIAL JAIME ROLDOS AGUILERA S.A.	\$ 4.74	78.90%	\$ 9.50	89.48%	\$ 7.61	86.86%	\$ 3.53	71.63%	\$ 3.11	67.84%	\$ 2.91	65.67%	\$ 3.56	71.93%	\$ 3.89	74.27%	\$ 3.61	72.32%
242	SUPERTAPI SERVICIOS CÍA. LTDA.	\$ 1.60	37.65%	\$ 1.58	36.53%	\$ 2.07	51.80%	\$ 1.53	34.68%	\$ 2.87	65.20%	\$ 1.66	39.85%	\$ 1.57	36.32%	\$ 1.58	36.87%	\$ 1.68	40.33%
243	GÉS-VIGILANCIA SEGURIDAD Y PROTECCIÓN CÍA. LTDA.	\$ 8.58	88.34%	\$ 9.57	89.55%	\$ 9.64	89.62%	\$ 11.11	91.00%	\$ 13.17	92.41%	\$ 10.98	90.89%	\$ 10.51	90.48%	\$ 10.33	90.32%	\$ 11.18	91.06%
244	AROSTEGUI & AROSTEGUI CÍA. LTDA.	\$ 1.95	48.64%	\$ 2.25	55.55%	\$ 2.41	58.55%	\$ 2.07	51.63%	\$ 1.99	49.67%	\$ 2.29	56.33%	\$ 1.98	49.55%	\$ 2.25	55.57%	\$ 3.21	68.85%
245	JARA ALARMAS JARALARM CÍA. LTDA.	\$ 1.33	24.90%	\$ 1.25	19.81%	\$ 1.25	19.90%	\$ 1.20	16.44%	\$ 1.17	14.67%	\$ 1.47	31.76%	\$ 1.14	12.30%	\$ 1.13	11.88%	\$ 1.15	12.81%
246	ECUACONSTRUEPSE & INGENIERÍA CÍA. LTDA.	\$ 1.86	46.22%	\$ 1.90	47.41%	\$ 1.95	48.75%	\$ 1.74	42.61%	\$ 1.69	40.86%	\$ 1.67	40.02%	\$ 1.57	36.38%	\$ 1.85	45.86%	\$ 1.89	46.98%
247	PUNTE & ASOCIADOS CÍA. LTDA.	\$ 1.49	32.95%	\$ 1.45	31.21%	\$ 1.39	27.88%	\$ 1.28	21.87%	\$ 1.31	23.90%	\$ 1.43	29.84%	\$ 1.51	33.82%	\$ 1.51	33.77%	\$ 1.23	18.60%
248	MADERKAMUEBLERÍA CÍA. LTDA.	\$ 26.78	96.27%	\$ 25.25	96.04%	\$ 22.49	95.55%	\$ 23.21	95.69%	\$ 23.92	95.82%	\$ 24.68	95.95%	\$ 7.99	87.49%	\$ 8.45	88.17%	\$ 12.57	92.04%
249	WICERCON CONSTRUCTORA CÍA. LTDA.	\$ 2.27	56.01%	\$ 1.03	3.13%	\$ 1.02	1.86%	\$ 1.00	0.00%	\$ 1.00	0.01%	\$ 1.00	0.02%	\$ 1.00	0.01%	\$ 1.00	0.05%	\$ 1.00	0.01%
250	AMPRESA CONSULTORA & CONSTRUCTORA ASOCIADOS "ECCONSA" CÍA. LTDA.	\$ 194.58	99.49%	\$ 566.93	99.82%	\$ 529.73	99.81%	\$ 340.46	99.71%	\$ 5,768.57	99.98%	\$ 298.73	99.67%	\$ 325.60	99.69%	\$ 163.61	99.39%	\$ 1,238.57	99.92%

251	ORGANIZACIÓN TÉCNICA COMERCIAL ORGATEC-AP S.A.	\$ 1.29	22.29%	\$ 1.70	41.31%	\$ 1.43	30.28%	\$ 1.29	22.64%	\$ 1.95	48.78%	\$ 2.47	59.46%	\$ 2.23	55.20%	\$ 1.86	46.21%	\$ 1.70	41.00%
252	ETECO-ELECTRICIDAD Y TELECOMUNICACIONES CÍA. LTDA.	\$ 5.31	81.17%	\$ 6.18	83.83%	\$ 6.43	84.45%	\$ 6.83	85.36%	\$ 6.83	85.35%	\$ 6.95	85.61%	\$ 7.17	86.06%	\$ 7.39	86.47%	\$ 3.46	71.06%
253	GLOFFICE GLOBAL OFFICE CÍA. LTDA.	\$ 6.30	84.12%	\$ 12.68	92.11%	\$ 14.81	93.25%	\$ 20.48	95.12%	\$ 6.92	85.55%	\$ 5.45	81.66%	\$ 5.71	82.48%	\$ 4.82	79.26%	\$ 4.03	75.18%
254	INDUPLAETS CÍA. LTDA.	\$ 1.98	49.53%	\$ 1.88	46.75%	\$ 1.69	41.00%	\$ 1.28	21.59%	\$ 1.60	37.32%	\$ 1.76	43.18%	#(DIV/OI	15.26%	\$ 1.76	43.18%	\$ 1.76	43.18%
255	TRANSPORTE DE CARGA PESADA LOS PUENTES BOARP S.A.	\$ 2.81	64.37%	\$ 2.19	54.39%	\$ 2.64	62.19%	\$ 2.20	54.50%	\$ 2.21	54.69%	\$ 2.06	51.49%	\$ 2.47	59.55%	\$ 2.86	65.06%	\$ 3.48	71.29%
256	PAÑAECONÓMICA S.A.	\$ 1.20	16.41%	\$ 1.21	17.44%	\$ 1.25	20.04%	\$ 1.32	24.20%	\$ 1.17	14.36%	\$ 1.16	13.93%	\$ 1.21	17.14%	\$ 1.21	17.37%	\$ 1.21	17.69%
257	IMPORAKABADOS CÍA. LTDA.	\$ 1.70	41.16%	\$ 2.49	59.88%	\$ 3.71	73.08%	\$ 2.42	58.69%	\$ 2.50	60.04%	\$ 2.15	53.41%	\$ 2.16	53.74%	\$ 2.45	59.25%	\$ 2.32	56.84%
258	INGINOST CÍA. LTDA.	\$ 3.68	72.79%	\$ 3.77	73.46%	\$ 2.82	64.58%	\$ 3.71	73.04%	\$ 6.15	83.73%	\$ 8.53	88.28%	\$ 6.15	83.75%	\$ 3.00	66.67%	\$ 2.72	63.27%
259	COMPAÑIA DE TRANSPORTE DE CARGA PESADA METRANGAS S.A.	\$ 6.13	83.69%	\$ 4.79	79.14%	\$ 5.08	80.31%	\$ 2.98	66.43%	\$ 2.70	63.03%	\$ 2.51	60.20%	\$ 2.38	57.98%	\$ 2.34	57.35%	\$ 2.11	52.55%
260	COMPAÑIA DE TRANSPORTE DE CARGA PESADA TRANSCUMANDA S.A.	\$ 3.34	70.06%	\$ 3.14	68.11%	\$ 3.48	71.29%	\$ 2.41	58.56%	\$ 2.57	61.13%	\$ 2.88	65.23%	\$ 5.72	82.51%	\$ 6.92	85.56%	\$ 7.60	86.84%
261	OLEAS SEGURIDAD OLEASSEG CÍA. LTDA.	\$ 58.83	98.30%	\$ 37.59	97.34%	\$ 107.24	99.07%	\$ 149.14	99.33%	\$ 119.95	100.83%	\$ 17.64	94.33%	\$ 79.63	98.74%	\$ 37.93	97.36%	\$ 25.47	96.07%
262	SIMAA CÍA. LTDA.	\$ 1.31	23.38%	\$ 1.38	27.31%	\$ 1.35	26.05%	\$ 1.15	13.01%	\$ 1.07	6.94%	\$ 1.09	8.23%	\$ 1.19	16.01%	\$ 1.41	29.07%	\$ 1.46	31.36%
263	SUPERTOTALHOME TOTALHOME CORP. CÍA. LTDA.	\$ 5.97	83.25%	\$ 5.05	80.20%	\$ 3.94	74.65%	\$ 10.71	90.66%	\$ 14.33	93.02%	\$ 4.29	76.70%	\$ 4.04	75.26%	\$ 22.59	95.57%	\$ 8.84	88.68%
264	SOFFER CONSULTORES Y CONSTRUCTORES CÍA. LTDA.	\$ 1.00	0.00%	\$ 1.00	0.00%	\$ 1.00	0.00%	\$ 1.01	0.60%	\$ 1.01	1.17%	\$ 1.01	1.17%	\$ 1.01	1.17%	\$ 352.39	99.72%	\$ 16.77	94.04%
265	INDUVEST S.A.	\$ 41.11	97.57%	\$ 55.87	98.21%	\$ 56.17	98.22%	\$ 24.31	95.89%	\$ 24.74	95.96%	\$ 22.39	95.53%	\$ 12.72	92.14%	\$ 12.96	92.28%	\$ 11.63	91.40%
266	CACHAMSI S.A.	\$ 1.01	0.90%	\$ 1.02	1.81%	\$ 1.03	3.38%	\$ 1.04	3.87%	\$ 1.07	6.36%	\$ 1.08	7.72%	\$ 1.10	9.19%	\$ 1.10	8.78%	\$ 1.13	11.85%
267	ITCONTROLSECURITY S.A.	\$ 158.76	99.37%	\$ 2.01	50.27%	\$ 2.65	62.24%	\$ 1.51	33.56%	\$ 1.50	33.34%	\$ 1.26	20.91%	\$ 1.53	34.77%	\$ 1.87	46.51%	\$ 2.40	58.34%
268	TRANSPORTES DE CARGA MINERA SHOBOL S.A.	\$ 16.74	94.03%	\$ 11.91	91.61%	\$ 8.56	88.32%	\$ 10.37	90.36%	\$ 6.51	84.63%	\$ 6.85	85.39%	\$ 6.89	85.48%	\$ 2.76	63.80%	\$ 2.80	64.23%
269	CONSULTORA INGENIERÍA ELÉCTRICA TELECOMUNICACIONES Y CONTROL IELTEC S.A.	\$ 1.19	15.67%	\$ 1.14	12.48%	\$ 1.21	17.53%	\$ 1.16	13.62%	\$ 1.06	5.71%	\$ 1.05	4.39%	\$ 1.07	6.94%	\$ 1.04	3.45%	\$ 1.05	4.89%
270	RIOFERSEG CÍA. LTDA.	\$ 1.05	4.94%	\$ 1.16	14.09%	\$ 1.37	27.13%	\$ 1.59	37.03%	\$ 3.41	70.70%	\$ 3.43	70.83%	\$ 3.36	70.24%	\$ 1.82	44.99%	\$ 2.21	54.80%
271	CONSTRUCTORA SILVA-MIRANDA INGENIERIA Y SERVICIOS SMCONSTRUING&SERV S.A.	\$ 17.13	94.16%	\$ 2.00	49.93%	\$ 1.98	49.45%	\$ 3.27	69.39%	\$ 3.90	74.34%	\$ 5.40	81.49%	\$ 13.16	92.40%	\$ 13.44	92.56%	\$ 12.69	92.12%
272	ABARVIN ABARCA VINTIMILLA CÍA. LTDA.	-\$ 335.42	100.30%	-\$ 451.69	100.22%	-\$ 1,187.59	100.08%	-\$ 1,039.22	100.10%	-\$ 839.63	100.12%	\$ 1,109.34	99.91%	\$ 334.56	99.70%	\$ 50.16	98.01%	\$ 59.52	98.32%
273	ALL-MAINT MANTENIMIENTO TOTAL S.A.	\$ 2.01	50.16%	\$ 1.83	45.50%	\$ 1.77	43.43%	\$ 1.69	40.90%	\$ 1.70	41.09%	\$ 1.82	45.17%	\$ 1.74	42.57%	\$ 1.56	36.06%	\$ 1.58	36.55%
274	ECOPAL CÍA. LTDA.	\$ 4.74	78.90%	\$ 9.50	89.48%	\$ 7.61	86.86%	\$ 3.53	71.63%	\$ 3.11	67.84%	\$ 2.91	65.67%	\$ 3.56	71.93%	\$ 3.89	74.72%	\$ 3.61	72.32%
275	DISTRIBUCIONES-CORDOVA CÍA. LTDA.	\$ 1.60	37.65%	\$ 1.58	36.53%	\$ 2.07	51.80%	\$ 1.53	34.68%	\$ 2.87	65.20%	\$ 1.66	39.85%	\$ 1.57	36.32%	\$ 1.58	36.87%	\$ 1.68	40.33%
276	THE GOURMET PIZZERIA LEONHOLMES CÍA. LTDA.	\$ 8.58	88.34%	\$ 9.57	89.55%	\$ 9.64	89.62%	\$ 11.11	91.00%	\$ 13.17	92.41%	\$ 10.98	90.89%	\$ 10.51	90.48%	\$ 10.33	90.32%	\$ 11.18	91.06%
277	ANDAFROIL CÍA. LTDA.	\$ 1.95	48.64%	\$ 2.25	55.55%	\$ 2.41	58.55%	\$ 2.07	51.63%	\$ 1.99	49.67%	\$ 2.29	56.33%	\$ 1.98	49.55%	\$ 2.25	55.57%	\$ 3.21	68.85%
278	COMPAÑIA DE CATGA PESADA TRANSHIDALGO HT&H S.A.	\$ 1.33	24.90%	\$ 1.25	19.81%	\$ 1.25	19.90%	\$ 1.20	16.44%	\$ 1.17	14.67%	\$ 1.47	31.76%	\$ 1.14	12.30%	\$ 1.13	11.88%	\$ 1.15	12.81%
279	AHIES SUPERMERCADO S.A.	\$ 1.86	46.22%	\$ 1.90	47.41%	\$ 1.95	48.75%	\$ 1.74	42.61%	\$ 1.69	40.86%	\$ 1.67	40.02%	\$ 1.57	36.38%	\$ 1.85	45.86%	\$ 1.89	46.98%
280	RED ECUATORIANA DE PEDAGOGÍA EXTREMAESTROS CÍA. LTDA.	\$ 1.49	32.95%	\$ 1.45	31.21%	\$ 1.39	27.88%	\$ 1.28	21.87%	\$ 1.31	23.90%	\$ 1.43	29.84%	\$ 1.51	33.82%	\$ 1.51	33.77%	\$ 1.23	18.60%
281	TRANSPORTES PESADOS TRAILEROS DE CHIMBORAZO TRACHIMB S.A.	\$ 26.78	96.27%	\$ 25.25	96.04%	\$ 22.49	95.55%	\$ 23.21	95.69%	\$ 23.92	95.82%	\$ 24.68	95.95%	\$ 7.99	87.49%	\$ 8.45	88.17%	\$ 12.57	92.04%
282	COMPAÑIA DE TRANSPORTE DE CARGA PESADA ZUÑIGA & ZUÑIGA FOZUL S.A.	\$ 2.27	56.01%	\$ 1.03	3.13%	\$ 1.02	1.86%	\$ 1.00	0.00%	\$ 1.00	0.01%	\$ 1.00	0.02%	\$ 1.00	0.01%	\$ 1.00	0.05%	\$ 1.00	0.01%
283	ASOCIADOS EN DISTRIBUCIÓN Y SERVICIOS ADHYS CÍA. LTDA.	\$ 194.58	99.49%	\$ 566.93	99.82%	\$ 529.73	99.81%	\$ 340.46	99.71%	\$ 5,768.57	99.98%	\$ 298.73	99.67%	\$ 325.60	99.69%	\$ 163.61	99.39%	\$ 1,238.57	99.92%
284	COLOMA & DELGADO CONSTRUCTORA CÍA. LTDA.	\$ 1.29	22.29%	\$ 1.70	41.31%	\$ 1.43	30.28%	\$ 1.29	22.64%	\$ 1.95	48.78%	\$ 2.47	59.46%	\$ 2.23	55.20%	\$ 1.86	46.21%	\$ 1.70	41.00%
285	ACONSTRUIR, CONSTRUCTORA BF CÍA. LTDA.	\$ 5.31	81.17%	\$ 6.18	83.83%	\$ 6.43	84.45%	\$ 6.83	85.36%	\$ 6.83	85.35%	\$ 6.95	85.61%	\$ 7.17	86.06%	\$ 7.39	86.47%	\$ 3.46	71.06%
286	TRANSAGUILANEZ CÍA. LTDA.	\$ 6.30	84.12%	\$ 12.68	92.11%	\$ 14.81	93.25%	\$ 20.48	95.12%	\$ 6.92	85.55%	\$ 5.45	81.66%	\$ 5.71	82.48%	\$ 4.82	79.26%	\$ 4.03	75.18%
287	DISALDAZLOPEZ CÍA. LTDA.	\$ 1.98	49.53%	\$ 1.88	46.75%	\$ 1.69	41.00%	\$ 1.28	21.59%	\$ 1.60	37.32%	\$ 1.76	43.18%	\$ 1.58	14.33%	\$ 1.76	43.18%	\$ 1.76	43.18%
288	MACCOMPANY CÍA. LTDA.	\$ 2.81	64.37%	\$ 2.19	54.39%	\$ 2.64	62.19%	\$ 2.20	54.50%	\$ 2.21	54.69%	\$ 2.06	51.49%	\$ 2.47	59.55%	\$ 2.86	65.06%	\$ 3.48	71.29%
289	COMPAÑIA INSTITUTO DE NEUROCIENCIA EAMM CÍA. LTDA.	\$ 1.20	16.41%	\$ 1.21	17.44%	\$ 1.25	20.04%	\$ 1.32	24.20%	\$ 1.17	14.36%	\$ 1.16	13.93%	\$ 1.21	17.14%	\$ 1.21	17.37%	\$ 1.21	17.69%
290	COMPAÑIA DE SERVICIOS DE PELUQUERÍA "ALACANTSERVI" S.A.	\$ 1.70	41.16%	\$ 2.49	59.88%	\$ 3.71	73.08%	\$ 2.42	58.69%	\$ 2.50	60.04%	\$ 2.15	53.41%	\$ 2.16	53.74%	\$ 2.45	59.25%	\$ 2.32	56.84%
291	JARA & MALDONADO IMFAMILY CÍA. LTDA.	\$ 3.68	72.79%	\$ 3.77	73.46%	\$ 2.82	64.58%	\$ 3.71	73.04%	\$ 6.15	83.73%	\$ 8.53	88.28%	\$ 6.15	83.75%	\$ 3.00	66.67%	\$ 2.72	63.27%
292	CEVALLOS & SILVA CEVSIL CÍA. LTDA.	\$ 6.13	83.69%	\$ 4.79	79.14%	\$ 5.08	80.31%	\$ 2.98	66.43%	\$ 2.70	63.03%	\$ 2.51	60.20%	\$ 2.38	57.98%	\$ 2.34	57.35%	\$ 2.11	52.55%
293	TRANSPORTE ESCOLAR E INSTITUCIONAL CUMANCITY S.A.	\$ 3.34	70.06%	\$ 3.14	68.11%	\$ 3.48	71.29%	\$ 2.41	58.56%	\$ 2.57	61.13%	\$ 2.88	65.23%	\$ 5.72	82.51%	\$ 6.92	85.56%	\$ 7.60	86.84%
294	CLINICA DE TRABAJADOR SPI CÍA. LTDA.	\$ 58.83	98.30%	\$ 37.59	97.34%	\$ 107.24	99.07%	\$ 149.14	99.33%	\$ 119.95	100.83%	\$ 17.64	94.33%	\$ 79.63	98.74%	\$ 37.93	97.36%	\$ 25.47	96.07%
295	TRUJIMAR AVICOLA CÍA. LTDA.	\$ 1.31	23.38%	\$ 1.38	27.31%	\$ 1.35	26.05%	\$ 1.15	13.01%	\$ 1.07	6.94%	\$ 1.09	8.23%	\$ 1.19	16.01%	\$ 1.41	29.07%	\$ 1.46	31.36%
296	CONSTRUSULTANA CÍA. LTDA.	\$ 5.97	83.25%	\$ 5.05	80.20%	\$ 3.94	74.65%	\$ 10.71	90.66%	\$ 14.33	93.02%	\$ 4.29	76.70%	\$ 4.04	75.26%	\$ 22.59	95.57%	\$ 8.84	88.68%
297	GRUPCAMITEC CONSTRUCTORES Y CONSULTORES CAMINOS&MORENO S.A.	\$ 1.00	0.00%	\$ 1.00	0.00%	\$ 1.00	0.00%	\$ 1.01	0.60%	\$ 1.01	1.17%	\$ 1.01	1.17%	\$ 1.01	1.17%	\$ 352.39	99.72%	\$ 16.77	94.04%
298	MERINO MONTROYA CONVENCIONALES SAN JUANITO TAXISANI S.A.	\$ 41.11	97.57%	\$ 55.87	98.21%	\$ 56.17	98.22%	\$ 24.31	95.89%	\$ 24.74	95.96%	\$ 22.39	95.53%	\$ 12.72	92.14%	\$ 12.96	92.28%	\$ 11.63	91.40%
299	COMPAÑIA DE TRANSPORTE PESADO TRANSOLYMPUS S.A.	\$ 1.01	0.90%	\$ 1.02	1.81%	\$ 1.03	3.38%	\$ 1.04	3.87%	\$ 1.07	6.36%	\$ 1.08	7.72%	\$ 1.10	9.19%	\$ 1.10	8.78%	\$ 1.13	11.85%
300	COMPAÑIA DE TRANSPORTES PESADOS SACYTRANS S.A.	\$ 158.76	99.37%	\$ 2.01	50.27%	\$ 2.65	62.24%	\$ 1.51	33.56%	\$ 1.50	33.34%	\$ 1.26	20.91%	\$ 1.53	34.77%	\$ 1.87	46.51%	\$ 2.40	58.34%

301	NESTOR ZUÑIGA TRANSPORTES Y SERVICIOS S.A.	\$ 16.74	94.03%	\$ 11.91	91.61%	\$ 8.56	88.32%	\$ 10.37	90.36%	\$ 6.51	84.63%	\$ 6.85	85.39%	\$ 6.89	85.48%	\$ 2.76	63.80%	\$ 2.80	64.23%
302	COMPAÑIA DE TRANSPORTE MIXTO MARGOYAL S.A.	\$ 1.19	15.67%	\$ 1.14	12.48%	\$ 1.21	17.53%	\$ 1.16	13.62%	\$ 1.06	5.71%	\$ 1.05	4.39%	\$ 1.07	6.94%	\$ 1.04	3.45%	\$ 1.05	4.89%
303	CALIZAS Y MINERALES DUCHI CORP OXIMICRON CÍA. LTDA.	\$ 1.05	4.94%	\$ 1.16	14.09%	\$ 1.37	27.13%	\$ 1.59	37.03%	\$ 3.41	70.70%	\$ 3.43	70.83%	\$ 3.36	70.24%	\$ 1.82	44.99%	\$ 2.21	54.80%
304	TRANSPORTE DE CARGA PESADA LA DOLOROSA DOLTRACAR S.A.	\$ 17.13	94.16%	\$ 2.00	49.93%	\$ 1.98	49.45%	\$ 3.27	69.39%	\$ 3.90	74.34%	\$ 5.40	81.49%	\$ 13.16	92.40%	\$ 13.44	92.56%	\$ 12.69	92.12%
305	COMPAÑIA DE TRANSPORTE PESADO CENTINELA DE LOS ANDES TRANSCENANDES S.A.	-\$ 335.42	100.30%	-\$ 451.69	100.22%	-\$ 1,187.59	100.08%	-\$ 1,039.22	100.10%	-\$ 839.63	100.12%	\$ 1,109.34	99.91%	\$ 334.56	99.70%	\$ 50.16	98.01%	\$ 59.52	98.32%
306	TRANSPORTES OROZCO TRUCKS TRANSOROZTRUCKS S.A.	\$ 2.01	50.16%	\$ 1.83	45.50%	\$ 1.77	43.43%	\$ 1.69	40.90%	\$ 1.70	41.09%	\$ 1.82	45.17%	\$ 1.74	42.57%	\$ 1.56	36.06%	\$ 1.58	36.55%
307	EL ALTO COTOPAXI ELALCO CÍA. LTDA.	\$ 4.74	78.90%	\$ 9.50	89.48%	\$ 7.61	86.86%	\$ 3.53	71.63%	\$ 3.11	67.84%	\$ 2.91	65.67%	\$ 3.56	71.93%	\$ 3.89	74.27%	\$ 3.61	72.32%
308	SEGUNDO ELOY CORRALES E HIJOS SECOHI CÍA. LTDA.	\$ 1.60	37.65%	\$ 1.58	36.53%	\$ 2.07	51.80%	\$ 1.53	34.68%	\$ 2.87	65.20%	\$ 1.66	39.85%	\$ 1.57	36.32%	\$ 1.58	36.87%	\$ 1.68	40.33%
309	INDUSTRIA DE LICORES ECUATORIANOS LICOREC S.A.	\$ 8.58	88.34%	\$ 9.57	89.55%	\$ 9.64	89.62%	\$ 11.11	91.00%	\$ 13.17	92.41%	\$ 10.98	90.89%	\$ 10.51	90.48%	\$ 10.33	90.32%	\$ 11.18	91.06%
310	FLORICOLA LA ROSALEDA S.A.	\$ 1.95	48.64%	\$ 2.25	55.55%	\$ 2.41	58.55%	\$ 2.07	51.63%	\$ 1.99	49.67%	\$ 2.29	56.33%	\$ 1.98	49.55%	\$ 2.25	55.57%	\$ 3.21	68.85%
311	AGRÍCOLA ANGY ROSE ECUADOR "ROS&ANGY" S.A.	\$ 1.33	24.90%	\$ 1.25	19.81%	\$ 1.25	19.90%	\$ 1.20	16.44%	\$ 1.17	14.67%	\$ 1.47	31.76%	\$ 1.14	12.30%	\$ 1.13	11.88%	\$ 1.15	12.81%
312	SAVREH S.A.	\$ 1.86	46.22%	\$ 1.90	47.41%	\$ 1.95	48.75%	\$ 1.74	42.61%	\$ 1.69	40.86%	\$ 1.67	40.02%	\$ 1.57	36.38%	\$ 1.85	45.86%	\$ 1.89	46.98%
313	ENAERENTACAR S.A.	\$ 1.49	32.95%	\$ 1.45	31.21%	\$ 1.39	27.88%	\$ 1.28	21.87%	\$ 1.31	23.90%	\$ 1.43	29.84%	\$ 1.51	33.82%	\$ 1.51	33.77%	\$ 1.23	18.60%
314	INDUACERO INDUSTRIA DE ACERO DEL ECUADOR CÍA. LTDA.	\$ 26.78	96.27%	\$ 25.25	96.04%	\$ 22.49	95.55%	\$ 23.21	95.69%	\$ 23.92	95.82%	\$ 24.68	95.95%	\$ 7.99	87.49%	\$ 8.45	88.17%	\$ 12.57	92.04%
315	QUITO INORFLOWERS TRADE CÍA. LTDA.	\$ 2.27	56.01%	\$ 1.03	3.13%	\$ 1.02	1.86%	\$ 1.00	0.00%	\$ 1.00	0.01%	\$ 1.00	0.02%	\$ 1.00	0.01%	\$ 1.00	0.05%	\$ 1.00	0.01%
316	ENERGÍA PLANTA FOTOVOLTAICA EPFOTOVOLTAICA S.A.	\$ 194.58	99.49%	\$ 566.93	99.82%	\$ 529.73	99.81%	\$ 340.46	99.71%	\$ 5,768.57	99.98%	\$ 298.73	99.67%	\$ 325.60	99.69%	\$ 163.61	99.39%	\$ 1,238.57	99.92%
317	SOCIEDAD AGROPECUARIA AMADOR ARIAS ANDRADE CÍA. LTDA.	\$ 1.29	22.29%	\$ 1.70	41.31%	\$ 1.43	30.28%	\$ 1.29	22.64%	\$ 1.95	48.78%	\$ 2.47	59.46%	\$ 2.23	55.20%	\$ 1.86	46.21%	\$ 1.70	41.00%
318	OLYA FARMS S.A.	\$ 5.31	81.17%	\$ 6.18	83.83%	\$ 6.43	84.45%	\$ 6.83	85.36%	\$ 6.83	85.35%	\$ 6.95	85.61%	\$ 7.17	86.06%	\$ 7.39	86.47%	\$ 3.46	71.06%
319	TRUCKDIESEL IMPORTADORES S.A.	\$ 6.30	84.12%	\$ 12.68	92.11%	\$ 14.81	93.25%	\$ 20.48	95.12%	\$ 6.92	85.55%	\$ 5.45	81.66%	\$ 5.71	82.48%	\$ 4.82	79.26%	\$ 4.03	75.18%
320	CENTRO DE DIALISIS CONTIGO CENDIALCON CÍA. LTDA.	\$ 1.98	49.53%	\$ 1.88	46.75%	\$ 1.69	41.00%	\$ 1.28	21.59%	\$ 1.60	37.32%	\$ 1.76	43.18%	\$ 1.45	33.84%	\$ 1.76	43.18%	\$ 1.76	43.18%
321	SAIT SAMANIEGO ITURRALDE S.A.	\$ 2.81	64.37%	\$ 2.19	54.39%	\$ 2.64	62.19%	\$ 2.20	54.50%	\$ 2.21	54.69%	\$ 2.06	51.49%	\$ 2.47	59.55%	\$ 2.86	65.06%	\$ 3.48	71.29%
322	JARDINES PIAVERI CÍA. LTDA.	\$ 1.20	16.41%	\$ 1.21	17.44%	\$ 1.25	20.04%	\$ 1.32	24.20%	\$ 1.17	14.36%	\$ 1.16	13.93%	\$ 1.21	17.14%	\$ 1.21	17.37%	\$ 1.21	17.69%
323	SOCIEDAD AGROPECUARIA CALLO MULALO S.A.	\$ 1.70	41.16%	\$ 2.49	59.88%	\$ 3.71	73.08%	\$ 2.42	58.69%	\$ 2.50	60.04%	\$ 2.15	53.41%	\$ 2.16	53.74%	\$ 2.45	59.25%	\$ 2.32	56.84%
324	COMPAÑIA ALIMENTICIA AGUA SANTA ALIAGUASANTA CÍA. LTDA.	\$ 3.68	72.79%	\$ 3.77	73.46%	\$ 2.82	64.58%	\$ 3.71	73.04%	\$ 6.15	83.73%	\$ 8.53	88.28%	\$ 6.15	83.75%	\$ 3.00	66.67%	\$ 2.72	63.27%
325	ASVEGETAL S.A.	\$ 6.13	83.69%	\$ 4.79	79.14%	\$ 5.08	80.31%	\$ 2.98	66.43%	\$ 2.70	63.03%	\$ 2.51	60.20%	\$ 2.38	57.98%	\$ 2.34	57.35%	\$ 2.11	52.55%
326	CONSTRUCTORA ESPINOSA MOLINA S.A.	\$ 3.34	70.06%	\$ 3.14	68.11%	\$ 3.48	71.29%	\$ 2.41	58.56%	\$ 2.57	61.13%	\$ 2.88	65.23%	\$ 5.72	82.51%	\$ 6.92	85.56%	\$ 7.60	86.84%
327	FUENTES SAN FELIPE S.A.	\$ 58.83	98.30%	\$ 37.59	97.34%	\$ 107.24	99.07%	\$ 149.14	99.33%	-\$ 119.95	100.83%	\$ 17.64	94.33%	\$ 79.63	98.74%	\$ 37.93	97.36%	\$ 25.47	96.07%
328	FLORANATION PRODUCTORES DE FLORES S.A.	\$ 1.31	23.38%	\$ 1.38	27.31%	\$ 1.35	26.05%	\$ 1.15	13.01%	\$ 1.07	6.94%	\$ 1.09	8.23%	\$ 1.19	16.01%	\$ 1.41	29.07%	\$ 1.46	31.36%
329	IMPORTADORA ADRIAN IMCEAL CÍA. LTDA.	\$ 5.97	83.25%	\$ 5.05	80.20%	\$ 3.94	74.65%	\$ 10.71	90.66%	\$ 14.33	93.02%	\$ 4.29	76.70%	\$ 4.04	75.26%	\$ 22.59	95.57%	\$ 8.84	88.68%
330	AGRÍCOLA EL ROSARIO AGRIROSE CÍA. LTDA.	\$ 1.00	0.00%	\$ 1.00	0.00%	\$ 1.00	0.00%	\$ 1.01	0.60%	\$ 1.01	1.17%	\$ 1.01	1.17%	\$ 1.01	1.17%	\$ 352.39	99.72%	\$ 16.77	94.04%
331	PAMBAFLOR S.A.	\$ 41.11	97.57%	\$ 55.87	98.21%	\$ 56.17	98.22%	\$ 24.31	95.89%	\$ 24.74	95.96%	\$ 22.39	95.53%	\$ 12.72	92.14%	\$ 12.96	92.28%	\$ 11.63	91.40%
332	AGROPECUARIA INDUSTRIAL Y COMERCIAL ALPENSWISS S.A.	\$ 1.01	0.90%	\$ 1.02	1.81%	\$ 1.03	3.38%	\$ 1.04	3.87%	\$ 1.07	6.36%	\$ 1.08	7.72%	\$ 1.10	9.19%	\$ 1.10	8.78%	\$ 1.13	11.85%
333	ALIMENTOS SALUDABLES ECUADOR ECUALIMFOOD S.A.	\$ 158.76	99.37%	\$ 2.01	50.27%	\$ 2.65	62.24%	\$ 1.51	33.56%	\$ 1.50	33.34%	\$ 1.26	20.91%	\$ 1.53	34.77%	\$ 1.87	46.51%	\$ 2.40	58.34%
334	PIONES LA VICTORIA S.A.	\$ 16.74	94.03%	\$ 11.91	91.61%	\$ 8.56	88.32%	\$ 10.37	90.36%	\$ 6.51	84.63%	\$ 6.85	85.39%	\$ 6.89	85.48%	\$ 2.76	63.80%	\$ 2.80	64.23%
335	DUIP INDUSTRIAL DUIPINDUSTRIAL S.A.	\$ 1.19	15.67%	\$ 1.14	12.48%	\$ 1.21	17.53%	\$ 1.16	13.62%	\$ 1.06	5.71%	\$ 1.05	4.39%	\$ 1.07	6.94%	\$ 1.04	3.45%	\$ 1.05	4.89%
336	FLORES SANTA MÓNICA NANTA CÍA. LTDA.	\$ 1.05	4.94%	\$ 1.16	14.09%	\$ 1.37	27.13%	\$ 1.59	37.03%	\$ 3.41	70.70%	\$ 3.43	70.83%	\$ 3.36	70.24%	\$ 1.82	44.99%	\$ 2.21	54.80%
337	FEGACON CÍA. LTDA.	\$ 17.13	94.16%	\$ 2.00	49.93%	\$ 1.98	49.45%	\$ 3.27	69.39%	\$ 3.90	74.34%	\$ 5.40	81.49%	\$ 13.16	92.40%	\$ 13.44	92.56%	\$ 12.69	92.12%
338	SOCIEDAD AGROPECUARIA ERTEGO S.A.	-\$ 335.42	100.30%	-\$ 451.69	100.22%	-\$ 1,187.59	100.08%	-\$ 1,039.22	100.10%	-\$ 839.63	100.12%	\$ 1,109.34	99.91%	\$ 334.56	99.70%	\$ 50.16	98.01%	\$ 59.52	98.32%
339	ADSSOFTWARE CÍA. LTDA.	\$ 2.01	50.16%	\$ 1.83	45.50%	\$ 1.77	43.43%	\$ 1.69	40.90%	\$ 1.70	41.09%	\$ 1.82	45.17%	\$ 1.74	42.57%	\$ 1.56	36.06%	\$ 1.58	36.55%
340	SANIMAGARDEN S.A.	\$ 4.74	78.90%	\$ 9.50	89.48%	\$ 7.61	86.86%	\$ 3.53	71.63%	\$ 3.11	67.84%	\$ 2.91	65.67%	\$ 3.56	71.93%	\$ 3.89	74.27%	\$ 3.61	72.32%
341	PRODUCTORA Y COMERCIALIZADORA DE LOS HELADOS DE SALCEDO CORPICECREAM S.A.	\$ 1.60	37.65%	\$ 1.58	36.53%	\$ 2.07	51.80%	\$ 1.53	34.68%	\$ 2.87	65.20%	\$ 1.66	39.85%	\$ 1.57	36.32%	\$ 1.58	36.87%	\$ 1.68	40.33%
342	SEGOVIA MAYA RIBADENEIRA SEMAYARI CÍA. LTDA.	\$ 8.58	88.34%	\$ 9.57	89.55%	\$ 9.64	89.62%	\$ 11.11	91.00%	\$ 13.17	92.41%	\$ 10.98	90.89%	\$ 10.51	90.48%	\$ 10.33	90.32%	\$ 11.18	91.06%
343	CAROLINA RIOS CÍA. LTDA.	\$ 1.95	48.64%	\$ 2.25	55.55%	\$ 2.41	58.55%	\$ 2.07	51.63%	\$ 1.99	49.67%	\$ 2.29	56.33%	\$ 1.98	49.55%	\$ 2.25	55.57%	\$ 3.21	68.85%
344	FYM INPLASS CÍA. LTDA.	\$ 1.33	24.90%	\$ 1.25	19.81%	\$ 1.25	19.90%	\$ 1.20	16.44%	\$ 1.17	14.67%	\$ 1.47	31.76%	\$ 1.14	12.30%	\$ 1.13	11.88%	\$ 1.15	12.81%
345	G&S INGENIEROS CÍA. LTDA.	\$ 1.86	46.22%	\$ 1.90	47.41%	\$ 1.95	48.75%	\$ 1.74	42.61%	\$ 1.69	40.86%	\$ 1.67	40.02%	\$ 1.57	36.38%	\$ 1.85	45.86%	\$ 1.89	46.98%
346	CODIHE CONSTRUCTORA Y DISTRIBUIDORA DE HORMIGONES ECUADOR S.A.	\$ 1.49	32.95%	\$ 1.45	31.21%	\$ 1.39	27.88%	\$ 1.28	21.87%	\$ 1.31	23.90%	\$ 1.43	29.84%	\$ 1.51	33.82%	\$ 1.51	33.77%	\$ 1.23	18.60%
347	TEXASFLOWERS S.A.	\$ 26.78	96.27%	\$ 25.25	96.04%	\$ 22.49	95.55%	\$ 23.21	95.69%	\$ 23.92	95.82%	\$ 24.68	95.95%	\$ 7.99	87.49%	\$ 8.45	88.17%	\$ 12.57	92.04%
348	COMPAÑIA DE TRANSPORTE DE TURISMO COTTULLARI S.A.	\$ 2.27	56.01%	\$ 1.03	3.13%	\$ 1.02	1.86%	\$ 1.00	0.00%	\$ 1.00	0.01%	\$ 1.00	0.02%	\$ 1.00	0.01%	\$ 1.00	0.05%	\$ 1.00	0.01%
349	ANDES KINKUNA S.A.	\$ 194.58	99.49%	\$ 566.93	99.82%	\$ 529.73	99.81%	\$ 340.46	99.71%	\$ 5,768.57	99.98%	\$ 298.73	99.67%	\$ 325.60	99.69%	\$ 163.61	99.39%	\$ 1,238.57	99.92%
350	PULPA MOLDEADA S.A. PULPAMOL	\$ 1.29	22.29%	\$ 1.70	41.31%	\$ 1.43	30.28%	\$ 1.29	22.64%	\$ 1.95	48.78%	\$ 2.47	59.46%	\$ 2.23	55.20%	\$ 1.86	46.21%	\$ 1.70	41.00%

351	NEGRETEFARMS S.A.	\$ 5.31	81.17%	\$ 6.18	83.83%	\$ 6.43	84.45%	\$ 6.83	85.36%	\$ 6.83	85.35%	\$ 6.95	85.61%	\$ 7.17	86.06%	\$ 7.39	86.47%	\$ 3.46	71.06%
352	FLORETS PASTAVI S.A.	\$ 6.30	84.12%	\$ 12.68	92.11%	\$ 14.81	93.25%	\$ 20.48	95.12%	\$ 6.92	85.55%	\$ 5.45	81.66%	\$ 5.71	82.48%	\$ 4.82	79.26%	\$ 4.03	75.18%
353	CARDINEM CÍA. LTDA.	\$ 1.98	49.53%	\$ 1.88	46.75%	\$ 1.69	41.00%	\$ 1.28	21.59%	\$ 1.60	37.32%	\$ 1.56	43.18%	\$ 1.56	36.63%	\$ 1.76	43.18%	\$ 1.76	43.18%
354	MAYAS CONSTRUCTORES S.A.	\$ 2.81	64.37%	\$ 2.19	54.39%	\$ 2.64	62.19%	\$ 2.20	54.50%	\$ 2.21	54.69%	\$ 2.06	51.49%	\$ 2.47	59.55%	\$ 2.86	65.06%	\$ 3.48	71.29%
355	ETTECTECH TEXTILES TÉCNICOS ECUATORIANOS CÍA. LTDA.	\$ 1.20	16.41%	\$ 1.21	17.44%	\$ 1.25	20.04%	\$ 1.32	24.20%	\$ 1.17	14.36%	\$ 1.16	13.93%	\$ 1.21	17.14%	\$ 1.21	17.37%	\$ 1.21	17.69%
356	IMHOTEPCON CÍA. LTDA.	\$ 1.70	41.16%	\$ 2.49	59.88%	\$ 3.71	73.08%	\$ 2.42	58.69%	\$ 2.50	60.04%	\$ 2.15	53.41%	\$ 2.16	53.74%	\$ 2.45	59.25%	\$ 2.32	56.84%
357	CONSTRUCCIONES ULLOA CÍA. LTDA.	\$ 3.68	72.79%	\$ 3.77	73.46%	\$ 2.82	64.58%	\$ 3.71	73.04%	\$ 6.15	83.73%	\$ 8.53	88.28%	\$ 6.15	83.75%	\$ 3.00	66.67%	\$ 2.72	63.27%
358	DISTRIBUIDORA DE COMBUSTIBLE DISGASCOTOPAXI CÍA. LTDA.	\$ 6.13	83.69%	\$ 4.79	79.14%	\$ 5.08	80.31%	\$ 2.98	66.43%	\$ 2.70	63.03%	\$ 2.51	60.20%	\$ 2.38	57.98%	\$ 2.34	57.35%	\$ 2.11	52.55%
359	AGRÍCOLA SAN AGUSTÍN SANAGUS S.A.	\$ 3.34	70.06%	\$ 3.14	68.11%	\$ 3.48	71.29%	\$ 2.41	58.56%	\$ 2.57	61.13%	\$ 2.88	65.23%	\$ 5.72	82.51%	\$ 6.92	85.56%	\$ 7.60	86.84%
360	COMPAÑÍA DE TRANSPORTE DE CARGA PESADA ALBAN TOCA "ALBANTRUCKS" S.A.	\$ 58.83	98.30%	\$ 37.59	97.34%	\$ 107.24	99.07%	\$ 149.14	99.33%	\$ -119.95	100.83%	\$ 17.64	94.33%	\$ 79.63	98.74%	\$ 37.93	97.36%	\$ 25.47	96.07%
361	FARMGIRL SOUTH S.A.	\$ 1.31	23.38%	\$ 1.38	27.31%	\$ 1.35	26.05%	\$ 1.15	13.01%	\$ 1.07	6.94%	\$ 1.09	8.23%	\$ 1.19	16.01%	\$ 1.41	29.07%	\$ 1.46	31.36%
362	FLORETS REJAS S.A.	\$ 5.97	83.25%	\$ 5.05	80.20%	\$ 3.94	74.65%	\$ 10.71	90.66%	\$ 14.33	93.02%	\$ 4.29	76.70%	\$ 4.04	75.26%	\$ 22.59	95.57%	\$ 8.84	88.68%
363	MILROSE S.A.	\$ 1.00	0.00%	\$ 1.00	0.00%	\$ 1.00	0.00%	\$ 1.01	0.60%	\$ 1.01	1.17%	\$ 1.01	1.17%	\$ 1.01	1.17%	\$ 352.39	99.72%	\$ 16.77	94.04%
364	BOSQUEFLOWERS S.A.	\$ 41.11	97.57%	\$ 55.87	98.21%	\$ 56.17	98.22%	\$ 24.31	95.89%	\$ 24.74	95.96%	\$ 22.39	95.53%	\$ 12.72	92.14%	\$ 12.96	92.28%	\$ 11.63	91.40%
365	COMERCIAL LOS NEVADOS SUPERGRAF CÍA. LTDA.	\$ 1.01	0.90%	\$ 1.02	1.81%	\$ 1.03	3.38%	\$ 1.04	3.87%	\$ 1.07	6.36%	\$ 1.08	7.72%	\$ 1.10	9.19%	\$ 1.10	8.78%	\$ 1.13	11.85%
366	COMPAÑÍA DE TRANSPORTE DE CARGA PESADA TRANSPORTHERBER S.A.	\$ 158.76	99.37%	\$ 2.01	50.27%	\$ 2.65	62.24%	\$ 1.51	33.56%	\$ 1.50	33.34%	\$ 1.26	20.91%	\$ 1.53	34.77%	\$ 1.87	46.51%	\$ 2.40	58.34%
367	LIMACHE S.A.	\$ 16.74	94.03%	\$ 11.91	91.61%	\$ 8.56	88.32%	\$ 10.37	90.36%	\$ 6.51	84.63%	\$ 6.85	85.39%	\$ 6.89	85.48%	\$ 2.76	63.80%	\$ 2.80	64.23%
368	LA FINCA CÍA. LTDA.	\$ 1.19	15.67%	\$ 1.14	12.48%	\$ 1.21	17.53%	\$ 1.16	13.62%	\$ 1.06	5.71%	\$ 1.05	4.39%	\$ 1.07	6.94%	\$ 1.04	3.45%	\$ 1.05	4.89%
369	ZAVAMEGACORP CÍA. LTDA.	\$ 1.05	4.94%	\$ 1.16	14.09%	\$ 1.37	27.13%	\$ 1.59	37.03%	\$ 3.41	70.70%	\$ 3.43	70.83%	\$ 3.36	70.24%	\$ 1.82	44.99%	\$ 2.21	54.80%
370	INSEMINACIÓN E M.A.S PRODUCTOS VETERINARIOS INSEMINARYMAS CÍA. LTDA.	\$ 17.13	94.16%	\$ 2.00	49.93%	\$ 1.98	49.45%	\$ 3.27	69.39%	\$ 3.90	74.34%	\$ 5.40	81.49%	\$ 13.16	92.40%	\$ 13.44	92.56%	\$ 12.69	92.12%
371	STEELESTRUCTURAS CÍA. LTDA.	-\$ 335.42	100.30%	-\$ 451.69	100.22%	-\$ 1,187.59	100.08%	-\$ 1,039.22	100.10%	-\$ 839.63	100.12%	\$ 1,109.34	99.91%	\$ 334.56	99.70%	\$ 50.16	98.01%	\$ 59.52	98.32%
372	ECUANOVAGRI S.A.	\$ 2.01	50.16%	\$ 1.83	45.50%	\$ 1.77	43.43%	\$ 1.69	40.90%	\$ 1.70	41.09%	\$ 1.82	45.17%	\$ 1.74	42.57%	\$ 1.56	36.06%	\$ 1.58	36.55%
373	COMERCIAL MOLINA PROAÑO S.A.	\$ 4.74	78.90%	\$ 9.50	89.48%	\$ 7.61	86.86%	\$ 3.53	71.63%	\$ 3.11	67.84%	\$ 2.91	65.67%	\$ 3.56	71.93%	\$ 3.89	74.27%	\$ 3.61	72.32%
374	COMERCIALIZACIÓN DE DERIVADOS DE COMBUSTIBLES PETROANDES S.A.	\$ 1.60	37.65%	\$ 1.58	36.53%	\$ 2.07	51.80%	\$ 1.53	34.68%	\$ 2.87	65.20%	\$ 1.66	39.85%	\$ 1.57	36.32%	\$ 1.58	36.87%	\$ 1.68	40.33%
375	COMPAÑÍA DE SEGURIDAD COTOPAXI COMSECOTOPAX CÍA. LTDA.	\$ 8.58	88.34%	\$ 9.57	89.55%	\$ 9.64	89.62%	\$ 11.11	91.00%	\$ 13.17	92.41%	\$ 10.98	90.89%	\$ 10.51	90.48%	\$ 10.33	90.32%	\$ 11.18	91.06%
376	ROSEMIROVICH ROSES CÍA. LTDA.	\$ 1.95	48.64%	\$ 2.25	55.55%	\$ 2.41	58.55%	\$ 2.07	51.63%	\$ 1.99	49.67%	\$ 2.29	56.33%	\$ 1.98	49.55%	\$ 2.25	55.57%	\$ 3.21	68.85%
377	CONSTRUCTORA VIAL A&C&S CONSTRUCCIONES S.A.	\$ 1.33	24.90%	\$ 1.25	19.81%	\$ 1.25	19.90%	\$ 1.20	16.44%	\$ 1.17	14.67%	\$ 1.47	31.76%	\$ 1.14	12.30%	\$ 1.13	11.88%	\$ 1.15	12.81%
378	GARCÉS VELASCO SOLUAKABADOS CÍA. LTDA.	\$ 1.86	46.22%	\$ 1.90	47.41%	\$ 1.95	48.75%	\$ 1.74	42.61%	\$ 1.69	40.86%	\$ 1.67	40.02%	\$ 1.57	36.38%	\$ 1.85	45.86%	\$ 1.89	46.98%
379	COMPAÑÍA DE TRANSPORTE PESADO PUZZOTRANS S.A.	\$ 1.49	32.95%	\$ 1.45	31.21%	\$ 1.39	27.88%	\$ 1.28	21.87%	\$ 1.31	23.90%	\$ 1.43	29.84%	\$ 1.51	33.82%	\$ 1.51	33.77%	\$ 1.23	18.60%
380	MUÑOZ E HIJOS CÍA. LTDA.	\$ 26.78	96.27%	\$ 25.25	96.04%	\$ 22.49	95.55%	\$ 23.21	95.69%	\$ 23.92	95.82%	\$ 24.68	95.95%	\$ 7.99	87.49%	\$ 8.45	88.17%	\$ 12.57	92.04%
381	DISPOLLHYC CÍA. LTDA.	\$ 2.27	56.01%	\$ 1.03	3.13%	\$ 1.02	1.86%	\$ 1.00	0.00%	\$ 1.00	0.01%	\$ 1.00	0.02%	\$ 1.00	0.01%	\$ 1.00	0.05%	\$ 1.00	0.01%
382	COMERCIALIZADORA PANAMÁ Y MUNDO CÍA. LTDA.	\$ 194.58	99.49%	\$ 566.93	99.82%	\$ 529.73	99.81%	\$ 340.46	99.71%	\$ 5,768.57	99.98%	\$ 298.73	99.67%	\$ 325.60	99.69%	\$ 163.61	99.39%	\$ 1,238.57	99.92%
383	IMPORTADORA LUCIANA VÁZQUEZ	\$ 1.29	22.29%	\$ 1.70	41.31%	\$ 1.43	30.28%	\$ 1.29	22.64%	\$ 1.95	48.78%	\$ 2.47	59.46%	\$ 2.23	55.20%	\$ 1.86	46.21%	\$ 1.70	41.00%
384	FABRICACIÓN, COMERCIALIZACIÓN DE POSTES DE HORMIGÓN ARMADO O&M DISPOSTES CÍA. LTDA.	\$ 5.31	81.17%	\$ 6.18	83.83%	\$ 6.43	84.45%	\$ 6.83	85.36%	\$ 6.83	85.35%	\$ 6.95	85.61%	\$ 7.17	86.06%	\$ 7.39	86.47%	\$ 3.46	71.06%